



# RELATÓRIO DE SITUAÇÃO DE EMERGÊNCIA

RGE

Erval Seco

18 de junho de 2017

ID: 248

## Índice

1.	Informações Gerais das Interrupções em Situação de Emergência.....	1
2.	Descrição do Evento.....	1
3.	Mapa Geométrico e Diagrama Unifilar da Região Afetada.....	2
4.	Descrição dos Danos ao Sistema Elétrico.....	4
5.	Relação de Interrupções em Situação de Emergência (ocorrências).....	4
6.	Relato Técnico das Ações da RGE.....	4
7.	Anexos.....	6

### 1. Informações Gerais das Interrupções em Situação de Emergência

**Código do Relatório:** 248

**Evento:** Enxurradas

**Decorências do Evento (COBRADE):** Enxurradas - 1.2.2.0.0

**Distribuidora:** RGE – Rio Grande Energia

**Municípios Atingidos:** Erval Seco

**Subestações Atingidas:** Guarita

**Quantidade de Interrupções em Situação de Emergência:** 3

**Quantidade de Consumidores Atingidos:** 91

**CHI devido ao Evento:** 787,3

**Data e Hora de Início da Primeira Interrupção:** 04/06/2017 as 11:11 horas

**Data e Hora de Término da Última Interrupção:** 04/06/2017 as 11:49 horas

**Duração Média das Interrupções:** 11174,11 minutos

**Duração da Interrupção Mais Longa:** 1879,00 minutos

**Tempo Médio de Preparação:** 692,56 minutos

**Tempo Médio de Deslocamento:** 298,53 minutos

**Tempo Médio de Execução:** 183,33 minutos

### 2. Descrição do Evento

Na última semana de maio de 2017, associado aos eventos climáticos do início do mês de junho de 2017, onde tivemos estragos no dia 04 de junho de 2017, o município de Erval Seco foi atingido por um forte temporal com intensos volumes de chuvas seguido por descargas atmosféricas, provocando inúmeros danos em todo o município.

Os efeitos da enxurrada foram danos materiais em estradas, bueiros, pontilhões e interrupção do fornecimento de energia elétrica a todo o município. O trânsito de veículos e pessoas foi impedido, inclusive das equipes da RGE, até que ocorresse desobstrução de vias por máquina da prefeitura e terceiros, devido aos danos nas estradas e quedas de árvores. O impedimento do acesso fez com que houvesse demora no restabelecimento do fornecimento de energia a alguns consumidores.

Em função dos danos provocados pelo Evento, a Prefeitura do Município de Erval Seco declarou situação de emergência no município através do decreto Nº 042/2017 de 07 de junho de 2017.

### 3. Mapa Geométrico e Diagrama Unifilar da Região Afetada

A região elétrica afetada foi a da subestação Guarita (SE KGT). Os mapas a seguir identificam geograficamente a Área de Concessão da RGE, a região afetada, o subsistema de transmissão da RGE na região e o diagrama unifilar da rede primária (alimentadores) de distribuição de energia.

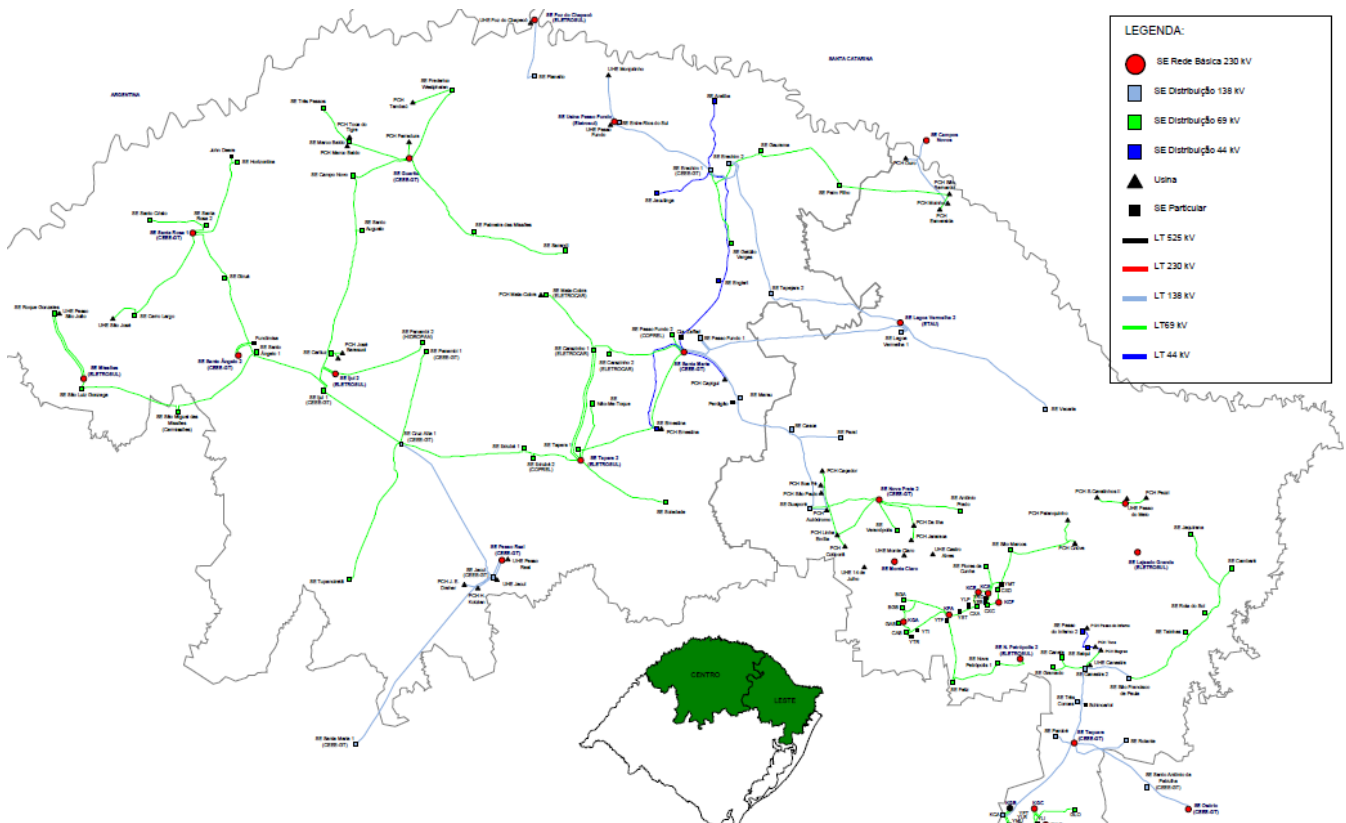

Área de Concessão da RGE indicando suas duas Regiões – Centro e Leste

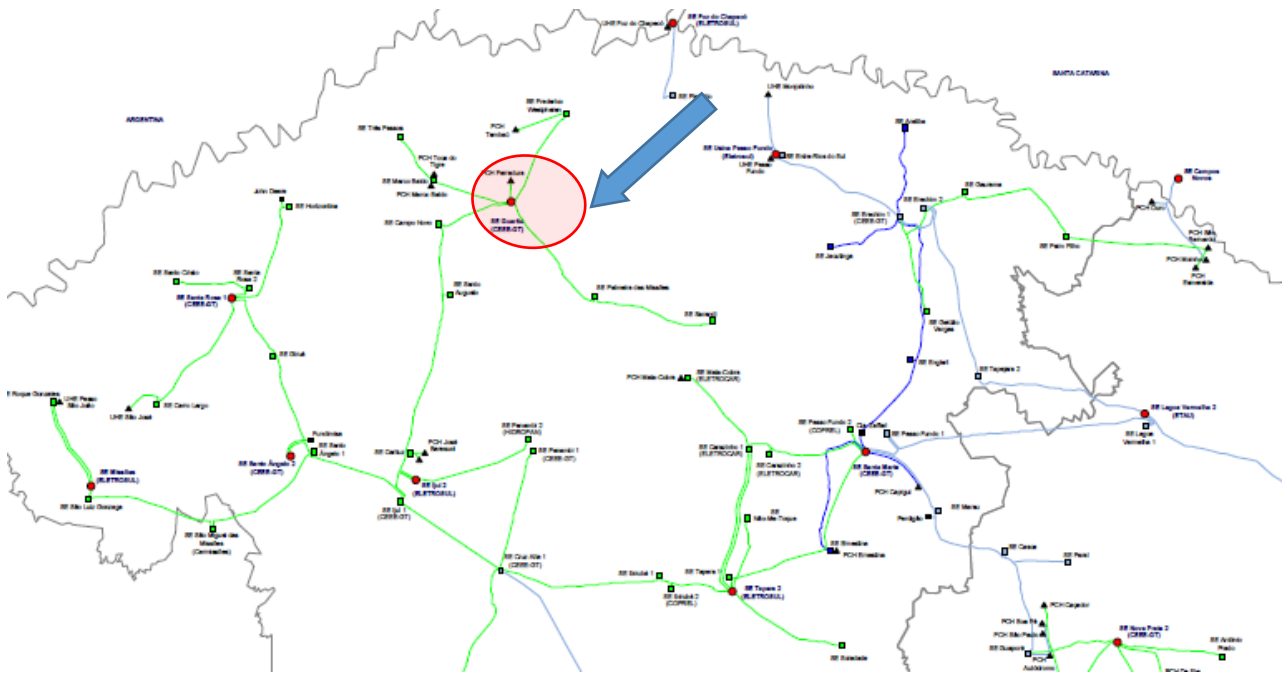

Detalhe do Diagrama Unifilar do Subsistema de Transmissão da Região Centro da RGE, com destaque para a área afetada: SE Guarita (amplie a imagem para melhor visualização)

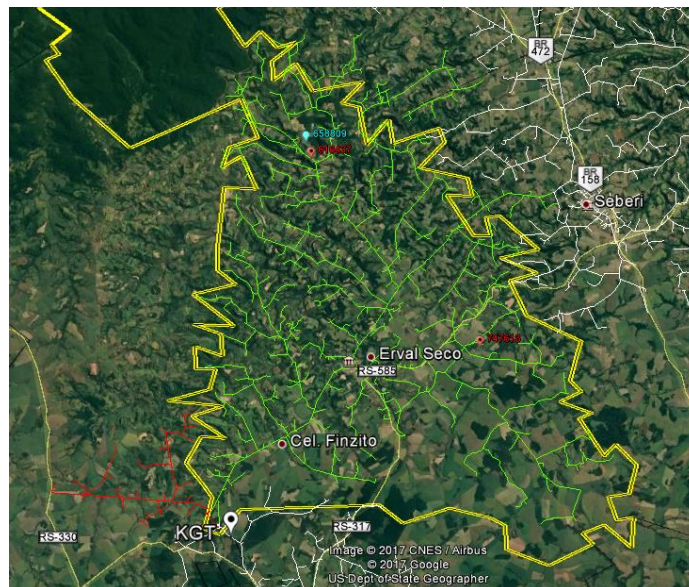

AL KGT31 (Verde) – Unifilar geoeletrico da rede primária de distribuição (alimentadores) com identificação da área do Município e equipamentos atuados.

#### 4. Descrição dos Danos ao Sistema Elétrico

As incidências de grandes volumes de chuvas, seguido de descargas atmosféricas provocaram danos ao sistema elétrico de Erval Seco e região, provocando interrupções em todo o município, além de atingir municípios vizinhos. Os eventos emergenciais atendidos no Município de Erval Seco e região tiveram os atendimentos dificultados ainda mais pela condição de estrada interditadas pela cheia de rios locais, inundações e árvores caídas sobre estradas. Esta instabilidade climática provocou danos na rede elétrica de distribuição e transmissão, e impactou na elevação do tempo de atendimento devido às dificuldades de deslocamento e acessos e na recomposição do sistema. Outros dispositivos também foram impactados por esta instabilidade e provocaram interrupções localizadas dentro da área rural do município. Tal evento climático impactou no atendimento das ocorrências e no sistema elétrico da região, caracterizando condição de situação de emergência.

#### 5. Relação de Interrupções em Situação de Emergência (ocorrências)

Nº Ocorrência	Dispositivo Interrompido	Tipo do Dispositivo	Data/Hora Início	Data/Hora Fim	CI	CHI	Causa
3000561924	747613	Chave Fusivel	04/06/2017 11:11	04/06/2017 15:25	63	267	DESCARGA ATMOSFÉRICA
3000562115	616437	Chave Fusivel	04/06/2017 11:49	05/06/2017 11:00	14	324,4	DESCARGA ATMOSFÉRICA
3000563244	658809	Transformador	04/06/2017 11:49	05/06/2017 19:09	14	195,9	DESCARGA ATMOSFÉRICA

#### 6. Relato Técnico das Ações da RGE

A RGE dispõe de equipes de eletricitas para fazerem o atendimento às ocorrências na rede elétrica seja em condições normais, seja em condições de “Situação de Emergência”. O despacho das equipes é feito de forma eficiente pelo seu Centro de Operação que considera além das informações coletadas das reclamações de interrupção dos consumidores, os alarmes gerados pelo sistema supervisorio da rede elétrica. Assim é possível priorizar as ocorrências pelo número de consumidores interrompidos, informações de situações de risco à população, consumidores essenciais (hospitais, serviços de água e esgoto, postos de vacinação, etc.).

No atendimento às consequências do Evento climático o contingente de colaboradores da RGE trabalhou no restabelecimento do sistema elétrico. Atuaram um total de 9 equipes da RGE, entre equipes leves e pesadas, para inspeção e reposição de rede danificada. Houve também o apoio logístico e operacional de outras áreas da empresa como o centro de operações, técnicos líder e programador, administrativos e engenheiro líder:

Equipe	Nº de Colaboradores	Veículo
9 equipes	34 colaboradores	9 veículos

Na tabela abaixo está a quantificação de dispositivos, por tipo, operados ou danificados durante o Evento Climático e que estão identificados nas interrupções em situação de emergência relacionadas no item 5 deste relatório:

Equipamento	Qtde Operados / Danificados
Chave fusível primária	2
Transformador	1

A seguir está listada a hierarquia dos equipamentos do ponto de vista da importância operativa para o sistema elétrico de distribuição, considerando a quantidade de consumidores abrangida:

PRINCIPAIS EQUIPAMENTOS	
HIERARQUIA	EQUIPAMENTO
2	Chave fusível primária
3	Transformador



## 7. Anexos

### 1) Notícias na mídia.

www.luzealegria.com.br

Bom Dia, Frederico Westphalen/RS, hoje Segunda Feira, 26 de junho de 2017 - Hora Certa: 14:12:52

#### Governo Federal reconhece decreto de situação de emergência em Frederico Westphalen

Notícias - Geral  
Notícia postada em 22/06/2017 - 15:10:15 ( 104 Visualizações )



O Ministério da Integração Nacional divulgou portaria nesta quinta-feira (22), no Diário Oficial da União, reconhecendo a situação de emergência de mais 21 cidades gaúchas atingidas pela chuva e vento forte, registrados entre o mês de maio e o início de junho.

Frederico Westphalen é o único município da região do Médio Alto Uruguai contemplado nessa nova lista.

No total, 66 cidades gaúchas já tiveram o reconhecimento federal. Na região, além de Frederico Westphalen, aparecem na lista os municípios de Calçara, Iraí, Cristal do Sul, Boa Vista das Missões, Nonoai, Redentora, Sagrada Família e Miraguaí.

O reconhecimento federal permite que os municípios solicitem recursos materiais e financeiros para ações de socorro, assistência às vítimas, restabelecimento de serviços essenciais e reconstrução. Antes de a União reconhecer a situação, o governo estadual precisa homologar esses decretos. Conforme o último boletim da Defesa Civil estadual, das 226 cidades que tiveram algum problema devido ao mau tempo, 89 tiveram o decreto de situação de emergência confirmado no âmbito estadual e aguardam a homologação pelo Governo Federal. Até essa quarta-feira (21), 8.564 pessoas seguiam fora de casa devido a alagamentos.

Lucas Faustino

Para Comentar e Visualizar os Comentários da Notícia é necessário estar Cadastrado no Site.



www.luzealegria.com.br

Boa Tarde, Frederico Westphalen/RS, hoje Segunda Feira, 26 de junho de 2017 - Hora Certa: 14:14:55

#### Sobe para 95 o número de cidades em situação de emergência

Notícias - Geral  
Notícia postada em 10/06/2017 - 14:31:04 ( 34 Visualizações )



O número de municípios em situação de emergência no Rio Grande do Sul aumentou de 91 para 95, conforme informa a Defesa Civil estadual neste sábado (10). As cidades de Esperança do Sul, no Noroeste, Ciriaco e Estação, no Norte, e Guaporé, na Serra, entraram para a lista.

Saiba como ajudar os atingidos pela chuva

A quantidade de famílias fora de casa, porém, continua a mesma anunciada no fim da tarde de sexta-feira (9) pelo órgão. São 461 famílias desalojadas – que tiveram de ser acolhidas em locais fornecidos pelo poder público –, o equivalente a 1.936 pessoas, e outras 2.320 famílias desalojadas – que estão em casas de familiares ou amigos –, 9.744 pessoas segundo o cálculo da Defesa Civil.

Na Região das Ilhas, em Porto Alegre, a Defesa Civil está em alerta por causa da elevação do nível do Guaíba, onde 17 famílias tiveram que sair de casa. Elas foram para uma escola da região.

Durante a manhã, o vice-governador do estado, José Paulo Cairolí, sobrevoou as regiões Carbonífera e o Vale do Caí para acompanhar a situação da população mais afetada pela chuva. A comitiva desceu em São Jerônimo e São Sebastião do Caí para conversar com autoridades locais. Os municípios mais afetados continuam sendo Uruguaiana, com 6.162 pessoas fora de casa e Itaqui, com 1.717 moradores entre desalojados e desalojados, ambos na Fronteira Oeste.

#### Bloqueios em rodovias

A Polícia Rodoviária Federal (PRF) e o Comando Rodoviário da Brigada Militar (CRBM) informaram, na manhã deste sábado, pontos com bloqueio total ou parcial, ou dificuldades para o tráfego em rodovias federais e estaduais devido ao mau tempo. Confira abaixo:

Rodovias Federais

- BR-470, em Bento Gonçalves, há interdição total entre os Kms 193 e 202;
- BR-116, em Nova Petrópolis, há interdição total no Km 178;
- BR-472, em Uruguaiana, há interdição total na ponte do Rio Ibicuí, no km 513;
- BR-153, em Marcelino Ramos, há interdição parcial no km 2.

Rodovias estaduais

- ERS-132, em Vila Maria, há interdição total na ponte que liga o município a Casca, no Km 5;
- ERS-528, em Braço, há interdição total na ponte localizada no Km 8;

Sim  
 Não

**VOTAR**    **RESULTADOS**

**VER TODAS AS INTERATIVAS**

geral

• **Thaeme e Thiago na LA**

Luz e Alegria

ERS-528, em Braga, há interdição total na ponte localizada no Km 8;  
VRS-858, em Candelária, há interdição na altura do Km 7 da rodovia;  
ERS-130, em Venâncio Aires, há interdição total na ponte localizada no Km 32;  
RSC-287, em Santa Maria, há interdição na altura do Km 229 da rodovia;  
ERS-129, em Estrela, há interdição entre os Kms 1 e 12;  
ERS-129, em Colinas, há interdição na altura do Km 51 da rodovia;  
ERS-124, em Pareci Novo, há interdição na altura do Km 7 da rodovia.

Celso Santos- Dpto Jornalismo LA/G1  
Foto: Defesa Civil

Para Comentar e Visualizar os Comentários da Notícia é necessário estar Cadastrado no Site.



Não seguro | www.luzealegria.com.br

Vídeo - NOVO | Indica - NOVO | Home | remoto | SPAP - Sistema Prime | Programa de Perform | Início - Gestão de Ativ | SMAC - Sistema de M | CPFL CWS | Dashboard

**COMPLEXO LA LUZ E ALEGRIA**

NOTÍCIAS    ESPORTES    POLÍCIA    EDUCAÇÃO    ARQUIVOS / AUDIOS

Boa Tarde, Frederico Westphalen/RS, hoje Segunda Feira, 26 de junho de 2017 - Hora Certa: 14:16:13

Pesquisar Notícias no Site

**Ponte continua interditada em Barra Funda**  
Notícias - Geral  
Notícia postada em 9/06/2017 - 10:00:29 ( 70 Visualizações )

Continua interditada a ponte sobre o rio da Várzea, na ERS 569, em Barra Funda. A interdição ocorre pela Polícia Rodoviária Estadual Comando de Palmeira das Missões e Daer, em razão do elevado nível das águas.. O Engenheiro do DAER que realizou a avaliação da estrutura orientou a interdição total da ponte e não tem previsão de liberação do tráfego, pois ainda não são conhecidas as avarias que a pressurização causou. O tempo melhorou e o sol vou a brilhar na região. A previsão é de temperaturas baixas e tempo bom por vários dias. Isso vai possibilitar que as Prefeituras realizem trabalhos de melhoria das estradas de chão batido e também efetivem reparos nas ruas da cidade, igualmente danificadas pelas fortes chuvas. Todos os municípios da região decretaram situação de emergência e esperam ajuda dos governos estadual e federal. FOTO: ROGÉRIO MACHADO (Agostinho Piovesan)

Para Comentar e Visualizar os Comentários da Notícia é necessário estar Cadastrado no Site.

**CRESOL**  
Você apóia a operação que fiscaliza bares, restaurantes e pubs em Frederico Westphalen?

Não seguro | www.luzealegria.com.br

Vídeo - NOVO | Indica - NOVO | Home | remoto | SPAP - Sistema Prime | Programa de Perform | Início - Gestão de Ativ | SMAC - Sistema de M | CPFL CWS | Dashboard

**COMPLEXO LA LUZ E ALEGRIA**

NOTÍCIAS    ESPORTES    POLÍCIA    EDUCAÇÃO    ARQUIVOS / AUDIOS

Boa Tarde, Frederico Westphalen/RS, hoje Segunda Feira, 26 de junho de 2017 - Hora Certa: 14:16:55

Pesquisar Notícias no Site

**Irai: Prefeitura auxilia moradores afetados pelo temporal**  
Notícias - Geral  
Notícia postada em 9/06/2017 - 09:43:23 ( 60 Visualizações )

A Administração Municipal de Irai intensificou na manhã desta sexta-feira, 9, os trabalhos visando auxiliar as 12 famílias atingidas pelo tomado que ocorreu na madrugada de ontem. O prefeito Antônio Vilson Bernardi disse que o temporal foi registrado numa faixa com dezenas de metros, iniciando no Túio Peixes, no rio Uruguai, seguindo para as localidades de Vila Lourdes, Cortisseira, Barra Grande, Bela Vista, chegando a Farinhas. "Foi uma destruição total de casas, galpões, árvores e plantações provocadas pelo vento e chuva", disse o Prefeito.

Estado  
O Rio Grande do Sul tem mais de 10 mil pessoas fora de suas casas devidos às chuvas dos últimos dias. De acordo com a Defesa Civil do Estado, 8.496 pessoas estão desalojadas (2.023 famílias) e 1.743 e desabrigadas (415 famílias) no RS. A última atualização ocorreu no final da tarde desta quinta-feira.  
O total de municípios atingidos também aumento. Agora 153 cidades registram dados causados pelo acúmulo de água. Deste, 73 decretaram situação de emergência.  
Chuva causa mortes no Estado  
Em Liberato Salzano, cidade da Zona da Produção, um adolescente de 17 anos, ainda não identificado, morreu após ser atingido por um raio. Em Caxias do Sul, na Serra, o Corpo de Bombeiros relataram que o desmoronamento de uma casa causou a morte de uma idosa de 79 anos, identificada como Claudina Rech Bertin, e deixou outras três pessoas feridas. Em outro ponto do distrito de Vila Oliva uma outra pessoa também ficou ferida. Em Porto Alegre, na zona Leste, um deslizamento de terra ocorreu durante a madrugada de hoje arrastou duas casas e deixou uma mulher desaparecida na Vila São José. Uma segunda pessoa foi retirada do local e foi encaminhada ao Hospital de Pronto Socorro (HPS), onde foi internada na sala vermelha.  
(AP)

**CRESOL**  
Você apóia a operação que fiscaliza bares, restaurantes e pubs em Frederico Westphalen?



www.luzealegria.com.br

NOTÍCIAS ESPORTES POLÍCIA EDUCAÇÃO ARQUIVOS / AUDIOS

Boa Tarde, Frederico Westphalen/RS, hoje Segunda Feira, 26 de junho de 2017 - Hora Certa: 14:17:20

Pesquisar Notícias no Site

### Jovem de 17 anos morre e outros dois ficam feridos após serem atingidos por raio

Notícias - Geral  
Notícia postada em 8/06/2017 - 11:31:56 ( 92 Visualizações )



Os transtornos provocados pelas chuvas que atingem o Estado nesta semana também resultaram na morte de um jovem de 17 anos na tarde de ontem, no interior do município de Liberato Salzano, no Norte do Estado. Três jovens estavam em uma plantação de laranjas quando foram atingidos por um raio. Marcos Bárbaro Veloso morreu no local. Jardel Hitter Veloso, de 20 anos, e Nilson Araújo, de 26 anos, foram socorridos em estado regular.

Conforme a secretária de Administração e coordenadora da Defesa Civil Local, Lourdes Sfredo, a morte ocorreu por volta das 4h da tarde de ontem. O jovem era agricultor e um dos donos da propriedade localizada em Linha Gramado, no interior do município.

(Nelson Buzatto)

Para Comentar e Visualizar os Comentários da Notícia é necessário estar Cadastrado no Site.



www.luzealegria.com.br

NOTÍCIAS ESPORTES POLÍCIA EDUCAÇÃO ARQUIVOS / AUDIOS

Boa Tarde, Frederico Westphalen/RS, hoje Segunda Feira, 26 de junho de 2017 - Hora Certa: 14:17:56

Pesquisar Notícias no Site

### Decretada situação de emergência em Frederico Westphalen

Notícias - Geral  
Notícia postada em 8/06/2017 - 09:44:48 ( 126 Visualizações )



Em decorrência do grande número de chuvas e tempestades que totalizam mais de 781 milímetros, nas últimas semanas, o Prefeito Municipal José Alberto Panosso, decretou situação de emergência no município. "Nosso município está sofrendo com o grande volume de chuva e, nosso interior está prejudicado. Teremos grandes prejuízos na agricultura e vamos enfrentar grandes dificuldades para reconstrução das estradas. Mas estamos buscando todos os recursos e mobilizando todos os órgãos para que nos ajudem a reerguer o nosso município", declarou o Prefeito. As próximas ações já estão sendo realizadas para que a situação dos moradores mais afetados seja controlada.

ENTREVISTA

No final da manhã desta quinta-feira,8, o prefeito José Panosso, a gerente da Emater, Vera Cancian e o secretário municipal de Agricultura, Cleber Cerutti, participaram do programa CENTRAL DE NOTÍCIAS da rádio Luz e Alegria. Eles detalharam as perdas apuradas até agora em razão das fortes chuvas. Dados iniciais, segundo Panosso, indicam prejuízos superiores a R\$ 5 milhões no interior, envolvendo estradas e o setor produtivo, além de R\$ 2 milhões para garantir uma recuperação do asfalto das ruas da cidade. "No contexto geral a enchente afeta todos os setores do município, seja na agricultura, comércio e outras áreas, mas vamos vencer mais esse desafio", observa Panosso.

(AP)

Para Comentar e Visualizar os Comentários da Notícia é necessário estar Cadastrado no Site.



www.luzealegria.com.br

NOTÍCIAS ESPORTES POLÍCIA EDUCAÇÃO ARQUIVOS / AUDIOS

Boa Tarde, Frederico Westphalen/RS, hoje Segunda Feira, 26 de junho de 2017 - Hora Certa: 14:18:24

Pesquisar Notícias no Site

### Chuvas torrenciais provocam alagamento e destruição em Sarandi

Notícias - Geral  
Notícia postada em 8/06/2017 - 09:36:10 ( 57 Visualizações )



As chuvas torrenciais que caíram na tarde e noite de quarta-feira, dia 07, provocaram muitos estragos e desalojaram inúmeras famílias na cidade de Sarandi.

A administração Municipal de Sarandi esteve acompanhando e prestando socorro às vítimas da enxurrada, através das secretarias de Obras e da Promoção social.

Nesta quinta-feira, dia 08, algumas ações já foram definidas, pelo Prefeito em exercício Glauber Kunzler e integrantes do Governo municipal. Neste dia a secretaria de obras estará prestando auxílio com máquinas, caminhões e pessoal na limpeza e assistência aos atingidos.

Na secretaria da promoção social, várias equipes compostas por pessoas das várias secretarias estarão visitando as residências atingidas com objetivo de efetuar levantamento dos prejuízos e prestar auxílios as famílias.

As famílias atingidas pelo temporal deverão procurar a assistência social, diretamente ou através de vizinhos para que os trabalhos possam ocorrer de forma organizada e rápida.

A secretaria de promoção social, solicita o apoio da população, sempre generosa e humana, para colaborar com a doação de alimentos, roupas, agasalhos, colchões e móveis que poderão ser entregues na secretaria, ou também entregues diretamente a equipe designada para recolher os donativos.

P.M.Sarandi - Joel De BritoPiratini.  
(AP)

Para Comentar e Visualizar os Comentários da Notícia é necessário estar Cadastrado no Site.

1 Não seguro | www.luzealegria.com.br

Vida - NOVO Indica - NOVO Home remoto SPAP - Sistema Prime Programa de Perform Início - Gestão de Ativ SMAC - Sistema de M CPFL CWS Dashboard

### LUZ E ALEGRIA

Arquivo de Notícias  
Notícias do Site Antigo  
Interativa Cresol



## CRESOL

Você apóia a operação que fiscaliza bares, restaurantes e pubs em Frederico Westphalen?

Sim  
 Não

VOTAR RESULTADOS

VER TODAS AS INTERATIVAS

#### Doações a municípios em situação de emergência passam de 4,3 mil

Notícias - Geral  
Notícia postada em 8/06/2017 - 09:21:29 ( 22 Visualizações )



A chuva que atingiu parte do estado nas últimas semanas deixou 5,7 mil pessoas desabrigadas e desalojadas e 56 municípios em situação de emergência. Nesta primeira semana de junho, a Defesa Civil do Rio Grande do Sul já distribuiu 4.392 donativos por meio da Central de Doações da instituição, entre eles 3,7 mil roupas, 280 calçados, 220 cobertores e 192 meias. O tenente Antônio Marcelo Santos da Silva, chefe da Divisão de Relações Comunitárias da Defesa Civil, alerta sobre a importância dos donativos estarem em boa qualidade. "O trabalho é intenso nos municípios atingidos pelas chuvas, já que a solicitação de doações é muito grande. Diariamente, o representante da região faz a retirada dos donativos. Logo, precisamos de peças em bom estado, pois não temos condições de fazer os reparos necessários", explica.

A medida em que os municípios comprovam situação de emergência, os itens arrecadados são repassados com prioridade às regiões atingidas. O mínimo a ser retirado é um kit com 60 peças de roupas em tamanho adulto e infantil. "Em algumas situações, o prefeito chega na central e solicita mil peças de roupas. Ou seja, são quase 17 kits para apenas um município. Precisamos que a comunidade continue ajudando para a Defesa Civil conseguir auxiliar a todos", ressalta o tenente Jorge dos Santos Lemes, chefe adjunto da Divisão de Relações Comunitárias da Defesa Civil. Itens arrecadados são repassados com prioridade aos atingidos.

Foi movida pela vontade de ajudar os moradores de comunidades atingidas que a funcionária pública Juçara Ciceri, de Porto Alegre, procurou a central de donativos. "Acompanho as notícias e vi que a situação é bastante preocupante. Recolhi peças de roupas minhas e da minha mãe, separei alimentos e procurei a Defesa Civil. Como não tinha como transportar as coisas até o local de arrecadação, a equipe veio até a minha casa", conta. Socorro aos atingidos

De janeiro ao início deste mês, a Central de Doações do Estado distribuiu mais de 29,5 mil doações a 35 municípios e entidades. Ao todo, foram 23.620 peças de roupas, 2.705 calçados, 1.768 meias e 1.454 cobertores. O tenente Santos da Silva explica que a soma é o resultado de um trabalho constante da Defesa Civil. "A central arrecada o ano inteiro. Precisamos estar sempre preparados para auxiliar a população em qualquer emergência que venha a acontecer", destaca.

Central de Doações está aberta para arrecadar o ano inteiro. Foto: Karine Viana/Palácio Piratini

Campanha do Agasalho

Entre as peças arrecadadas pela Central de Doações estão donativos da Campanha do Agasalho, lançada em 24 de maio. Além das estações rodoviárias, as doações podem ser entregues no ponto de coleta dentro do Centro Administrativo Fernando Ferrari (Avenida Borges de Medeiros, 1501, Porto Alegre) ou em pontos nos órgãos públicos estaduais e municipais, quartéis da Brigada Militar e do Corpo de Bombeiros e supermercados da rede Zaffari.

Os agasalhos também são recolhidos pela Defesa Civil, mediante agendamento pelo telefone (51) 3288-6781. Foto: Karine Viana/Palácio Piratini. (AP)

Para Comentar e Visualizar os Comentários da Notícia é necessário estar Cadastrado no Site.

1 Não seguro | www.luzealegria.com.br

Vida - NOVO Indica - NOVO Home remoto SPAP - Sistema Prime Programa de Perform Início - Gestão de Ativ SMAC - Sistema de M CPFL CWS Dashboard

### COMPLEXO LA LUZ E ALEGRIA

Arquivo de Notícias  
Notícias do Site Antigo  
Interativa Cresol

## NOTÍCIAS ESPORTES POLÍCIA EDUCAÇÃO ARQUIVOS / ÁUDIOS

Boa Tarde, Frederico Westphalen/RS, hoje Segunda Feira, 26 de Junho de 2017 - Hora Certa: 14:19:40

Pesquisar Notícias no Site

#### Chuva causa prejuízos elevados no Norte do RS

Notícias - Geral  
Notícia postada em 8/06/2017 - 08:56:49 ( 93 Visualizações )



São incalculáveis os prejuízos causados em toda a região Norte do RS em função das chuvas torrenciais que ocorreram nas últimas semanas. Ocorrem grandes danos nas estradas do interior, com destruição do leito das rodovias, em pontos e pontilhões. Ocorrem, ainda, perdas elevadas na produção agrícola e também na bacia leiteira. Muitas casas localizadas em partes baixas das cidades em toda a região foram invadidas pela água. Dezenas de famílias estão desabrigadas em razão da elevação do nível dos rios. As administrações municipais, mesmo com a chuva, utilizam máquinas para ações emergenciais, como desobstrução de bueiros e pontilhões e limpeza do leito das estradas, sendo que muitas foram tomadas por pedras e terra. Em vários municípios as aulas foram suspensas. Palmitinho foi um dos municípios mais afetados pelo temporal. (Agostinho Piovesan)

Para Comentar e Visualizar os Comentários da Notícia é necessário estar Cadastrado no Site.

1 Não seguro | www.luzealegria.com.br

Vida - NOVO Indica - NOVO Home remoto SPAP - Sistema Prime Programa de Perform Início - Gestão de Ativ SMAC - Sistema de M CPFL CWS Dashboard

### COMPLEXO LA LUZ E ALEGRIA

Arquivo de Notícias  
Notícias do Site Antigo  
Interativa Cresol

## NOTÍCIAS ESPORTES POLÍCIA EDUCAÇÃO ARQUIVOS / ÁUDIOS

#### Enchente: água começa a baixar na região

Notícias - Geral  
Notícia postada em 1/06/2017 - 09:29:07 ( 79 Visualizações )



Na madrugada desta quinta-feira, o nível do rio Uruguai baixou 2 metros em Iraí e região. O nível do principal rio da região está, na manhã desta quinta-feira, 01, em Iraí, 10,85 metros acima do normal. A informação é da 7ª Coordenadoria Regional de Proteção e Defesa Civil (Crepdec 7), com sede em Frederico Westphalen. O coordenador, Major Major Bittencourt informou à Rádio Luz e Alegria que a água ainda invade dezenas de residências em Iraí e Barra do Guarita, além de provocar alagamentos em regiões mais baixas nas proximidades do rio Uruguai e outros mananciais de água na área dos 65 municípios sob jurisdição do órgão estadual.

O Major disse, ainda, que em Iraí 20 famílias estão desalojadas e 10 desabrigadas. Já em Barra do Guarita são 20 famílias que tiveram que deixar suas casas.

Segundo o Major Bittencourt na região 13 municípios decretaram situação de emergência, em razão dos danos causados pela enchente. Ele detalha que em alguns municípios, nos últimos 30 dias choveu quase 500 milímetros.

Nos últimos dias, em algumas cidades, as precipitações ultrapassaram a 200 milímetros.

Os danos contabilizados pelas Prefeituras ocorrem em várias áreas, especialmente estradas e na produção agrícola. Foto: Defesa Civil. (Agostinho Piovesan)

Para Comentar e Visualizar os Comentários da Notícia é necessário estar Cadastrado no Site.

VOI TAR

www.rduirapuru.com.br/clima/43906/rs+4+8+mil+peessoas+fora+de+casa+devido+as+chuvas+e+30+municípios+em+situacao+de+emergencia

Vidia - NOVO Indica - NOVO Home remoto SPAP - Sistema Prime Programa de Perform Início - Gestão de Ati SMAC - Sistema de M CPFL CWS Dashboard

**RÁDIO AM/FM UIRAPURU**  
Passo Fundo/RS - AM 1.170 e FM 90.1

Ouça agora **Rádio AM 1170**  
**Rádio FM 90.1**

Ouça pelo celular  
android apple windows phone

Passo Fundo / RS  
Predomínio de Sol  
Fonte: CPTEC/INPE  
18°C  
10°C

procurando alguma coisa?

Últimas Notícias Audios Blogs e Colunas Programação Utilidades Estúdio ao Vivo Troca-Troca Anuncie Fale Conosco

Rádio Uirapuru (54) 99162.9943 Troca Troca (54) 99149.2064 SMS (54) 99162.9923

## RÁDIO UIRAPURU - CLIMA

Rádio Uirapuru > Clima

Publicada em: 01/06/2017, por Jornalismo Uirapuru

Ouça ao vivo

**Fora do AR**  
com JG, Lucas Brasil, Valdir, Schneider e Claudionor

Segunda-Feira  
das 13:30 às 14:30  
ouça ao vivo

### RS: 4,8 mil pessoas fora de casa devido às chuvas e 30 municípios em situação de emergência

[Tweet](#)

Créditos: Divulgação/Defesa Civil



O Rio Grande do Sul sofre com quase 900 famílias fora de casa, centenas de casas alagadas, bloqueios em estradas e interrupção no transporte de balsas, devidos às chuvas da última semana.

O balanço da Defesa Civil divulgado na manhã desta quinta-feira (1º) aponta que são quase 300 famílias fora de casa a mais do que na noite de quarta-feira (31). Das 899 afetadas, 673 famílias desalojadas (na casa de parentes) e 226 famílias desabrigadas (em abrigos públicos) — um total de 4,8 mil pessoas que tiveram de deixar suas casas.

Ainda conforme o levantamento, 74 municípios gaúchos foram atingidos pela chuva e 30 já decretaram situação de emergência. Entre as cidades mais afetadas estão São Jerônimo, Itaqui, São Borja, Uruguaiana, Iraí e Montenegro.

O Rio Uruguai ainda é a maior preocupação dos órgãos públicos. Conforme a Defesa Civil, ele segue subindo em São Borja, Itaqui, Iraí e Uruguaiana. Em São Borja, o aumento era de 15cm por hora nesta manhã.

A cheia do Rio Uruguai interrompe a travessia entre o Brasil e a Argentina em quatro pontos do noroeste do Estado. Estão suspensas as balsas que trafegam Porto Mauá—Alba Posse, Porto Xavier—San Javier, Porto Vera Cruz—Panambi e Tiradentes do Sul—El Soberbio. Além disso, a travessia de Barra do Guarita para Santa Catarina também está fora de operação. Não há previsão para a retomada do transporte.

#### Transtornos no trânsito

Em Porto Alegre, a chuva causa transtornos principalmente na Zona Norte, com vários pontos de acúmulo de água, principalmente na Avenida Sertório e Rua Voluntários da Pátria.

A queda de uma árvore no km 186, em Nova Petrópolis, interditou totalmente a BR-116 nesta manhã. Conforme a Polícia Rodoviária Federal (PRF), o trecho bloqueado fica entre o trevo de Vila Olinda e o município de Picada Café. Não há previsão de liberação da via.

Há uma interdição parcial, ainda, em Marcelino Ramos, no norte do Estado, em virtude de fissuras no asfalto, na altura do km 2 da BR-153. Conforme a PRF, as rachaduras têm mais de 40 cm de profundidade.

#### Passo Fundo

O mês de maio despediu-se com um surpreendente acumulado de chuvas em Passo Fundo. Em 31 dias, conforme dados da Central de Meteorologia da Embrapa Trigo, choveram 372 milímetros, o que corresponde a 225% a mais da média para o mês, que é de 114 milímetros.

\*Rádio Gaúcha

**QUANTO MAIS PRODUTOS Gillette VOCÊ COMPRAR**



www.oaltouruguai.com.br/publicacao-32671-Niveis\_dos\_rios\_voltam\_a\_subir.fire

Vidia - NOVO Indica - NOVO Home remoto SPAP - Sistema Prime Programa de Perform Início - Gestão de Ati SMAC - Sistema de M CPFL CWS Dashboard

» HOME » A EMPRESA » HISTÓRICO » EQUIPE » TRABALHE CONOSCO » PROMOÇÕES E INGRESSOS » FALE CONOSCO

# JORNAL O ALTO URUGUAI

chegou!

NOTÍCIAS ▾ SUA CIDADE ▾ COLUNISTAS ▾ Digite um termo para pesquisar... EDIÇÕES ONLINE » e-mail

## » Geral

### Níveis dos rios voltam a subir

05/06/2017 10:32

Residências do município foram novamente invadidas pelas águas



**MARCAS GAÚCHAS**  
como o churrasco, o chimarrão, o bom preço e a qualidade.

**BELLENZIER** **PIRELLI**

**PNEUS E SERVIÇOS** PAGAMENTO 12x EM TODOS OS CARTÕES

Frederico Westphalen 3744.9300  
Aparício Borges, 535  
Imagem Meramente Ilustrativa.

### Serviços Online

Selecione a opção desejada ▾

» Conheça nossa edição digital

» Últimas Notícias

- 26/06/2017 Reunião ocorre nesta segunda-feira
- 26/06/2017 Temperaturas amenas devem se manter na semana
- 26/06/2017 Inscrições para encerram na sexta-feira
- 26/06/2017 Ingressos estão sendo comercializados
- 26/06/2017 Projeto beneficia famílias e empresas

» O que é urgente para a você:

- 22/06/2017 » Capacitação reúne representantes de entidades
- 21/06/2017 » Comunidade da Barra do Braga promove festa junina
- 21/06/2017

A boa notícia sobre os níveis dos rios Uruguai e do Mel terem começado a baixar na quinta-feira, 1º, não durou muito para os moradores de Iraí. Com a continuidade da chuva no fim de semana, os rios voltaram a subir e as águas invadiram novamente as residências em alguns pontos mais baixos do município.

Na manhã desta segunda-feira, 5, conforme os registros da Coordenadoria Regional de Proteção de Defesa Civil 7 (Crepdec 7) de Frederico Westphalen o rio Uruguai estava com 10,86 metros acima do nível normal. Já segundo informações do Balneário Oswaldo Cruz as águas do rio do Mel subiram mais três metros.

Com isso, alguns moradores que tentaram retornar para suas casas tiveram que voltar para os abrigos.

Não seguro | www.oaltouruguai.com.br/publicacao-32709-Comunidades\_do\_interior\_sofrem\_com\_enchente.fire

Vidia - NOVO | Indica - NOVO | Home | remoto | SPAP - Sistema Prime | Programa de Perform | Início - Gestão de Ati | SMAC - Sistema de M | CPFL CWS | Dashboard

» HOME » A EMPRESA » HISTÓRICO » EQUIPE » TRABALHE CONOSCO » PROMOÇÕES E INGRESSOS » FALE CONOSCO

# JORNAL O ALTO URUGUAI

ASSINATURA

NOTÍCIAS ▾ SUA CIDADE ▾ COLUNISTAS ▾ Digite um termo para pesquisar... EDIÇÕES ONLINE » e-mail

» Geral

## Comunidades do interior sofrem com enchente

07/06/2017 09:10

Pelo menos três famílias do município foram retiradas de suas casas



O ALTO URUGUAI  
oaltouruguai.com.br

(Fotos: Sidinei Vieira)

Conheça o projeto  
**ESPELHO/ESPELHO**  
meu

Assista ao vídeo e confira a entrevista completa no AU.

Serviços Online  
Selecione a opção desejada ▾  
» Conheça nossa edição digital

» Últimas Notícias

- 26/06/2017  
Reunião ocorre nesta segunda-feira
- 26/06/2017  
Temperaturas amenas devem se manter na semana
- 26/06/2017  
Inscrições para encerram na sexta-feira
- 26/06/2017  
Ingressos estão sendo comercializados

Outro município da região que também sofre com a enchente é Pinheirinho do Vale. As informações são de que os danos chegam a R\$ 2 milhões ou R\$ 3 milhões em estragos na agricultura, bacia leiteira e na soja. Além das estradas no interior que foram muito danificadas, chegando a ter locais intransitáveis, como o trecho da linha São Judas.

No município há pelo menos três famílias, uma da linha Lajeado União e duas da comunidade do distrito de Basílio da Gama, que foram retiradas de suas residências por precaução. Em Lajeado União, o campo do União foi tomado pelas águas e casas de veraneio também foram alagadas.

Há racionamento de água em toda a cidade e as linhas Escola, União e Barroso estão sem água desde a semana passada.

**Daiane Binello**



**Leitor Interativo**

Escolha como participar:

- » Leia o Artigo da Edição

- » Notícias Relacionadas
- 26/06/2017 » Reunião ocorre nesta segunda-feira
  - 23/06/2017 » O que é urgente para você?
  - 22/06/2017 » Capacitação reúne representantes de entidades
  - 21/06/2017 » Comunidade da Barra do Braga promove festa junina
  - 21/06/2017 ...

www.oaltouruguai.com.br/publicacao-32728-Aulas\_sao\_suspensas\_no\_municipio.fire

» HOME » A EMPRESA » HISTÓRICO » EQUIPE » TRABALHE CONOSCO » PROMOÇÕES E INGRESSOS » FALE CONOSCO

# JORNAL O ALTO URUGUAI

ASSINATURA

NOTÍCIAS ▾ SUA CIDADE ▾ COLUNISTAS ▾ Digite um termo para pesquisar... EDIÇÕES ONLINE » e-mail

## » Geral

### Aulas são suspensas no município

08/06/2017 11:12

Devido ao bloqueio das estradas no interior, o transporte escolar não consegue chegar



Devido ao bloqueio das estradas no interior, o transporte escolar não consegue chegar



(Foto: André da Silva/Divulgação)

COMPARTILHE ESTA PÁGINA



As fortes chuvas causaram estragos no interior de Taquaruçu do Sul — na linha Cerro Alto, a estrada ficou bloqueada em dois pontos e próximo a pedreira, um barranco desmoronou na tarde desta quarta-feira, 7, bloqueando a estrada. Já na linha Zanatta, o Clube Sintasul foi invadido pelas águas —. Devido ao bloqueio das estradas no interior, a Secretaria de Educação suspendeu o transporte escolar de quarta-feira até esta sexta-feira, 9. As aulas estão suspensas no município.

*meu*

**Assista ao vídeo e confira a entrevista completa no AU.**

**Serviços Online**

Selecione a opção desejada ▾

» Conheça nossa edição digital

» Últimas Notícias

26/06/2017  
Microrregião escolhe prioridades

26/06/2017  
Reunião ocorre nesta segunda-feira

26/06/2017  
Temperaturas amenas devem se manter na semana

26/06/2017  
Inscrições para encerram na sexta-feira

26/06/2017  
Ingressos estão sendo comercializados

2) Agravante Climático:



São Paulo, 30 de maio de 2017.

Prezados, conforme solicitação segue a previsão de clima para maio.

**SITUAÇÃO DO PACÍFICO E ATLÂNTICO TROPICAL**

A imagem da anomalia média da Temperatura da Superfície do Mar na região 3.4 (meio do Pacífico) está acima da média, mas continuamos em neutralidade.

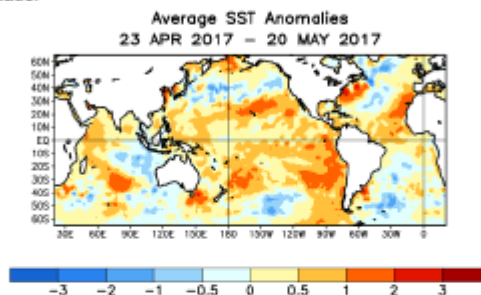

Na costa oeste da América do Sul as águas superficiais estão bem mais quentes que o normal. No Atlântico Sul as águas estão mais quentes também, mas há uma faixa bem mais quente do que o normal entre o litoral norte da Argentina, Sul do Brasil e litoral de São Paulo. Um pouco mais para o meio do oceano as águas estão mais frias do que o normal e isso deve favorecer o deslocamento das massas frias nas próximas semanas. As águas o norte da América do Sul ainda estão mais quentes do que o normal e isso ainda favorece algumas descidas da ZCIT sobre a região.

**TENDÊNCIAS CLIMÁTICAS**

Os modelos oceânicos indicam que a probabilidade maior para os próximos meses é da manutenção da neutralidade. Até o fim do ano teremos um Pacífico Equatorial ligeiramente mais quente que a média, mas acreditamos que inicialmente não teremos a formação de um novo El Niño (vamos continuar avaliando ao longo do ano). Ao longo do primeiro semestre de 2017 vamos continuar sob esta condição, mas com viés negativo e isso deve manter condição para mais uma temporada chuvosa na região.

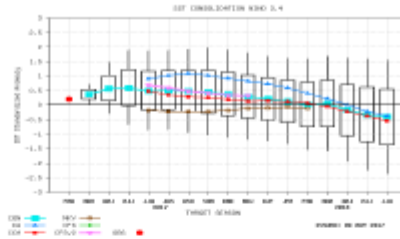

**TENDÊNCIAS PARA JUNHO – NORTE DO RS**

	JUNHO						2016
DOM	SEG	TER	QUA	QUI	SEX	SÁB	
					1	2	3
4	5	6	7	8	9	10	
11	12	13	14	15	16	17	
18	19	20	21	22	23	24	
25	26	27	28	29	30		

**TENDÊNCIAS PARA MAIO – CENTRO-OESTE DO RS**

	JUNHO						2016
DOM	SEG	TER	QUA	QUI	SEX	SÁB	
					1	2	3
4	5	6	7	8	9	10	
11	12	13	14	15	16	17	
18	19	20	21	22	23	24	
25	26	27	28	29	30		

LEGENDA
SECO OU POUCA CHUVA
CALOR, PANCADAS DE CHUVAS E RAIOS
CHUVOSO
MUITA CHUVA, MUITOS RAIOS

Atenciosamente

*Alexandre José do Nascimento Silva*  
 Alexandre José do Nascimento Silva  
 Meteorologista  
 CREA 5082000739

Tel 11 3736 4591  
 Rua José Antonio Coelho 567 CEP 04011-061 São Paulo - SP



seg 05/06/2017 13:36  
 Cristian Augusto Klein  
 Previsão do Tempo - RS

Para Previsão do Tempo RS

Cc Thiago Freire Guth; Rodrigo Bertani; Marcos Daniel Gundel Silva

Mensagem relatorio.pdf (115 KB)

Boa tarde.

Nesta segunda-feira, poderá ocorrer chuva leve na Serra e Norte do RS com tendência de abertura do tempo para a terça-feira em todo o RS.

A partir da quarta-feira, os temporais retornam ao Rio Grande do Sul. Entre a quarta e a quinta-feira (08), **há grande risco de chuva intensa e volumosa, granizo e ventania.**

NÍVEL DE ALERTA - Junho						
Dom	Seg	Ter	Qua	Qui	Sex	Sáb
			1	2	3	
4	5	6	7	8	9	10
11	12	13	14	15	16	17
18	19	20	21	22	23	24
25	26	27	28	29	30	

**NÍVEL DE ALERTA - 05/06/17**  
 LARANJA: Estado de atenção de quantidade de eventos/ocorrências provocado por contingência no sistema elétrico da RGE.

TENDÊNCIAS PARA JUNHO – NORTE DO RS						
DOM	SEG	TER	QUA	QUI	SEX	SÁB
					1	2
4	5	6	7	8	9	10
11	12	13	14	15	16	17
18	19	20	21	22	23	24
25	26	27	28	29	30	

TENDÊNCIAS PARA JUNHO – CENTRO-OESTE DO RS						
DOM	SEG	TER	QUA	QUI	SEX	SÁB
					1	2
4	5	6	7	8	9	10
11	12	13	14	15	16	17
18	19	20	21	22	23	24
25	26	27	28	29	30	

LEGENDA
SECO OU POUCA CHUVA
CALOR, PANCADAS DE CHUVAS E RAIOS
CHUVOSO
MUITA CHUVA, MUITOS RAIOS

At,



**Análise Meteorológica**

**05/06/2017:** Uma frente fria que provocou muita chuva no Rio Grande do Sul, já se afastou e avança agora sobre o estado de São Paulo. No Rio Grande do Sul, ainda há umidade por causa do vento que sopra do mar. Esta umidade favorece a formação de muitas nuvens e pode provocar chuva leve na Serra e no norte gaúcho nesta segunda-feira. No entanto, não há alerta de tempo severo. Amanhã (06), a situação é parecida. O sol aparece entre muitas nuvens na maior parte do estado. Na Serra e na Grande Porto Alegre, há possibilidade para um pouco de chuva, mas não há expectativa de temporais. Os temporais retornam ao Rio Grande do Sul a partir de quarta-feira (07). Entre a quarta e a quinta-feira (08), há grande risco de chuva intensa e volumosa, granizo e ventania.

**Fabiana Weykamp,  
Meteorologista Responsável**

Previsão do Tempo - RS: Alerta para Tempestades - Mensagem (HTML)

ARQUIVO MENSAGEM

qua 07/06/2017 11:14  
Cristian Augusto Klein  
Previsão do Tempo - RS: Alerta para Tempestades

Para: Previsão do Tempo RS  
Cc: Thiago Freire Guthy, Rodrigo Bertani, Marcos Daniel Gundel Silva

Mensagem relatorio.pdf (119 KB)

Bom dia.

O alerta de tempo de severo retorna ao RS nesta quarta e quinta-feira. A partir do fim da tarde de hoje, especialmente, **há grande potencial para temporais no estado, que se prolongam pela madrugada. Toda a RGE está sujeita à chuva forte e volumosa, raios, ventania e granizo.** Amanhã (08), o dia ainda começa com temporais e ventania em quase todo o estado e ao longo do dia a chuva diminui.

Na sexta-feira, uma forte massa de ar polar provoca queda acentuada das temperaturas.

Diante deste cenário, solicitamos a preparação de todos para uma rápida mobilização em caso de contingência e com a **revisão dos recursos para acionamento do plantão (equipes).**

NÍVEL DE ALERTA - Junho						
Dom	Seg	Ter	Qua	Qui	Sex	Sáb
			1	2	3	
4	5	6	7	8	9	10
11	12	13	14	15	16	17
18	19	20	21	22	23	24
25	26	27	28	29	30	

**NÍVEL DE ALERTA - 07/06/17**

**AMARELO:** Estado normal de quantidade de eventos/ocorrências, porém há previsão climática desfavorável para as próximas horas.

**TENDÊNCIAS PARA JUNHO – NORTE DO RS**

JUNHO						
DOM	SEG	TER	QUA	QUI	SEX	SÁB
1	2	3	4	5	6	7
8	9	10	11	12	13	14
15	16	17	18	19	20	21
22	23	24	25	26	27	28
29	30					

**TENDÊNCIAS PARA JUNHO – CENTRO-OESTE DO RS**

JUNHO						
DOM	SEG	TER	QUA	QUI	SEX	SÁB
1	2	3	4	5	6	7
8	9	10	11	12	13	14
15	16	17	18	19	20	21
22	23	24	25	26	27	28
29	30					

**LEGENDA**

- SECO OU POUCA CHUVA
- CALOR, PANCADAS DE CHUVAS E RAIOS
- CHUVOSO
- MUITA CHUVA, MUITOS RAIOS



Imagem atual do satélite:

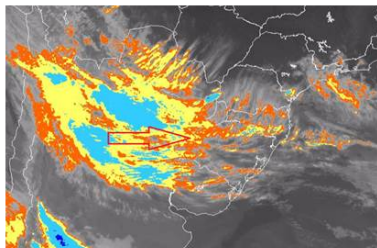

**Alerta METSUL:**

MUITA CHUVA, VENTANIA, FRIO POLAR E CHANCE DE NEVE | A MetSul alerta que a chuva que afeta o Rio Grande do Sul e Santa Catarina por uma quinzena vai prosseguir e com tendência de se intensificar antes da melhora definitiva do tempo. O tempo segue instável nesta quarta com chuva fraca a moderada na maior parte do território gaúcho, mas no Norte e no Noroeste do Estado a chuva volta a aumentar e pode ser forte e com trovoadas, especialmente entre a tarde e a noite. Na quinta, as condições atmosféricas se deterioram ainda mais com o deslocamento de uma frente fria que vai trazer chuva moderada a forte na maioria das cidades gaúchas e catarinenses com elevados volumes em diversas regiões, inclusive na Capital e na Grande Porto Alegre. A chuva deverá vir ainda acompanhada de rajadas de vento. Os volumes de chuva entre amanhã e quinta podem agravar a situação das cheias em áreas com rios em níveis elevados, como os que cortam os vales e a bacia do Uruguai. O Guaíba em Porto Alegre também preocupa. Rios com cheias em Santa Catarina também pode receber grandes volumes de água.



**Relatório Meteorológico CPFL**

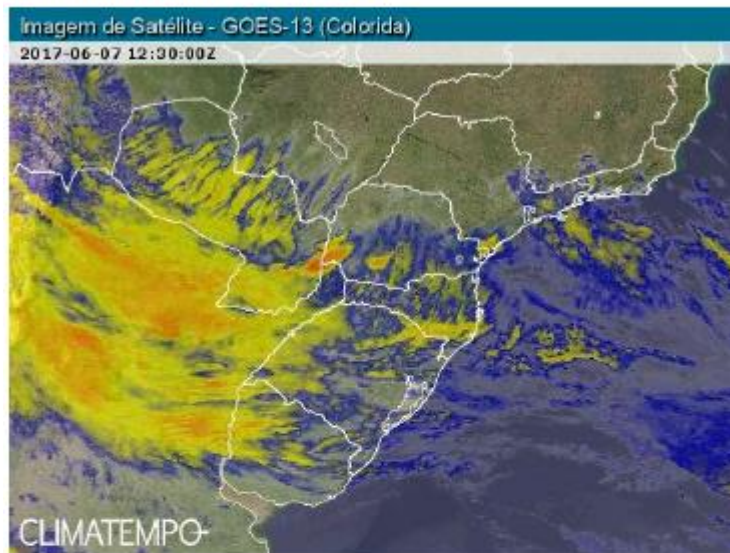

**Análise Meteorológica**

**07/06/2017:** O Rio Grande do Sul volta a entrar em alerta para tempestades! Um sistema de baixa pressão está atuando nesta manhã de quarta-feira entre o Paraguai e o norte da Argentina. Ao longo da noite este sistema se desloca sobre o Rio Grande do Sul e amanhã irá atuar no mar, ao largo da costa gaúcha. Esta quarta-feira começou sem chuva significativa no estado, mas as nuvens já estão aumentando. No decorrer do dia, há condições para pancadas de chuva em todas as áreas de interesse. A partir do fim da tarde, especialmente, há grande potencial para temporais no estado, que se prolongam pela madrugada. Toda a RGE está sujeita à chuva forte e volumosa, raios, ventania e granizo. Amanhã (08), o dia ainda começa com temporais e ventania em quase todo o estado. Ao longo do dia a chuva diminui. Na sexta-feira (09), o avanço de uma forte massa de ar polar provoca queda acentuada da temperatura. O frio será intenso no estado. Há, até mesmo, possibilidade de neve entre a madrugada e a manhã, nos pontos mais altos da Serra.

**Fabiana Weykamp,**  
**Meteorologista Responsável**

**Condições de Operação do Sistema Elétrico da RGE - 8/6/2017 6:16**

<b>1</b>	<ul style="list-style-type: none"> <li>• <b>Normal:</b> caracteriza um estado normal de concentração de eventos e, por consequência, um estado normal de operação.</li> </ul>
<b>2</b>	<ul style="list-style-type: none"> <li>• <b>Alerta:</b> caracteriza um estado de alerta de concentração de eventos e, por consequência, um estado anormal de operação.</li> </ul>
<b>3</b>	<ul style="list-style-type: none"> <li>• <b>Muito Grave:</b> caracteriza um estado muito grave de concentração de eventos e, por consequência, um estado anormal de operação.</li> </ul>

**Abrangência**

Alta concentração de eventos nas estações avançadas de: Erechim; Frederico Westphalen; Nonoai; Palmeira das Missões; Passo Fundo; Três Passos; Bento Gonçalves; Caxias do Sul; Nova Prata **(09 das 17 Eas da RGE)**

**Condições Climáticas**

Desde o final da noite de ontem a região norte do estado está sob influência de forte área de instabilidade com ventos fortes chuva intensa e granizo em algumas regiões. A previsão é que essa condição se mantenha ao longo do dia, reduzindo a intensidade ao final da tarde. As condições de alerta se mantem para toda área de concessão com maior intensidade entre a região da serra e planalto central

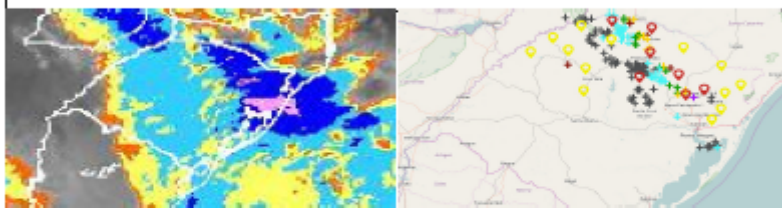

**Principais Ocorrências**

As principais ocorrências desde ontem foram desarme da LT 69 kV Erechim 1 x Getúlio Vargas devido à queda de uma estrutura, desarme a SE Soledade, desarme da SE Nova Prata 2 (CEEE). Na rede de distribuição ocorreu o desarme de 28 alimentadores ao longo da madrugada. As regiões mais afetadas são as regiões de Caxias do Sul, Bento Gonçalves, Nova Prata, Erechim e Passo Fundo. Ainda estamos verificando desarme de alimentadores de modo que a tendência de clientes interrompidos é crescente.



**Consumidores Interrompidos**

Quantidade de Eventos Pendentes de Atendimento		<b>RGE</b>	<b>Centro</b>	<b>Leste</b>			
		770	412	358			
Quantidade de Consumidores Interrompidos		<b>113.973</b>	61.250	52.723			
<b>CENTRO</b>							
	Eventos	Cons					
Cruz Alta	14	1921					
Erechim	62	15322					
Frederico Westphalen	86	6121					
Nonoai	46	4153					
Palmeira das Missões	40	146					
Passo Fundo	44	26982					
Santa Rosa	19	3115					
Santo Ângelo	22	90					
Três Passos	79	3400					
Situação dos Eventos		Eventos					
PENDENTE		737					
DESPACHO DESIGNADO		40					
DESPACHADO		17					
AGUARDANDO FECHAMENTO		0					
<b>LESTE</b>							
	Eventos	Cons					
Bento Gonçalves	103	13671					
Canela	19	159					
Caxias do Sul	76	13766					
Gravataí	8	91					
Lagoa Vermelha	25	306					
Nova Prata	83	24073					
Taquara	25	600					
Vacaria	19	57					
		Consumidores					
		82468					
		6045					
		23373					
		0					
<b>Demanda de Caminhões de Manutenção</b>							
<b>Caminhões</b>	<b>Equipe</b>	<b>CL Desligado</b>		<b>RD Ligada</b>		<b>PLDs</b>	
<b>AREA</b>		<b>Qtde</b>	<b>Cons</b>	<b>Qtde</b>	<b>Cons</b>	<b>Qtde</b>	<b>Cons</b>
CRUZ ALTA	1	2	15	0	0	0	0
ERECHIM	0	11	376	1	0	0	0
FREDERICO WESTPHALEN	0	2	30	0	0	0	0
NONOAI	0	3	86	0	0	0	0
PALMEIRA DAS MISSÕES	0	0	0	0	0	0	0
PASSO FUNDO	0	0	0	0	0	0	0
SANTA ROSA	0	0	0	0	0	0	0
SANTO ÂNGELO	0	0	0	0	0	0	0
TRÊS PASSOS	0	0	0	0	0	0	0
<b>CENTRO</b>	<b>0</b>	<b>18</b>	<b>507</b>	<b>1</b>	<b>0</b>	<b>0</b>	<b>0</b>
BENTO GONÇALVES	0	1	641	0	0	0	0
CANELA	0	1	21	1	0	0	0
CAXIAS DO SUL	0	0	0	0	0	0	0
GRAVATAÍ	0	0	0	0	0	0	0
LAGOA VERMELHA	1	3	157	0	0	0	0
NOVA PRATA	0	1	10	0	0	0	0
TAQUARA	0	0	0	0	0	0	0
VACARIA	0	2	5	0	0	0	0
<b>LESTE</b>	<b>0</b>	<b>8</b>	<b>834</b>	<b>1</b>	<b>0</b>	<b>0</b>	<b>0</b>
<b>TOTAL</b>	<b>0</b>	<b>26</b>	<b>1341</b>	<b>2</b>	<b>0</b>	<b>0</b>	<b>0</b>

**Municípios Atingidos**

<b>Totalmente Interrompidos(Urbana)</b>		<b>Maior Quantidade de Clientes Interrompidos</b>		
<b>Município</b>	<b>Cons Int.</b>	<b>Município</b>	<b>Ucs</b>	<b>Cons Int.</b>
		1	Soledade	11040 19515
		2	Caxias do Sul	201980 13760
		3	Guaporé	11461 12902
		4	Bento Gonçalves	51860 11176
		5	Veranópolis	11064 6659
		6	Tapera	3874 4491
		7	Nova Prata	11299 4475
		8	Planalto	4074 3718
		9	Horizontina	7248 3078
		10	Três Passos	11117 3051
		11	Gaurama	2775 3018
		12	Marau	15577 2706
		13	Entre Rios do Sul	1170 2087
		14	Ervai Grande	2027 1784
		15	Garibaldi	14506 1445

Antiguidade dos Eventos / Consumidores interrompidos

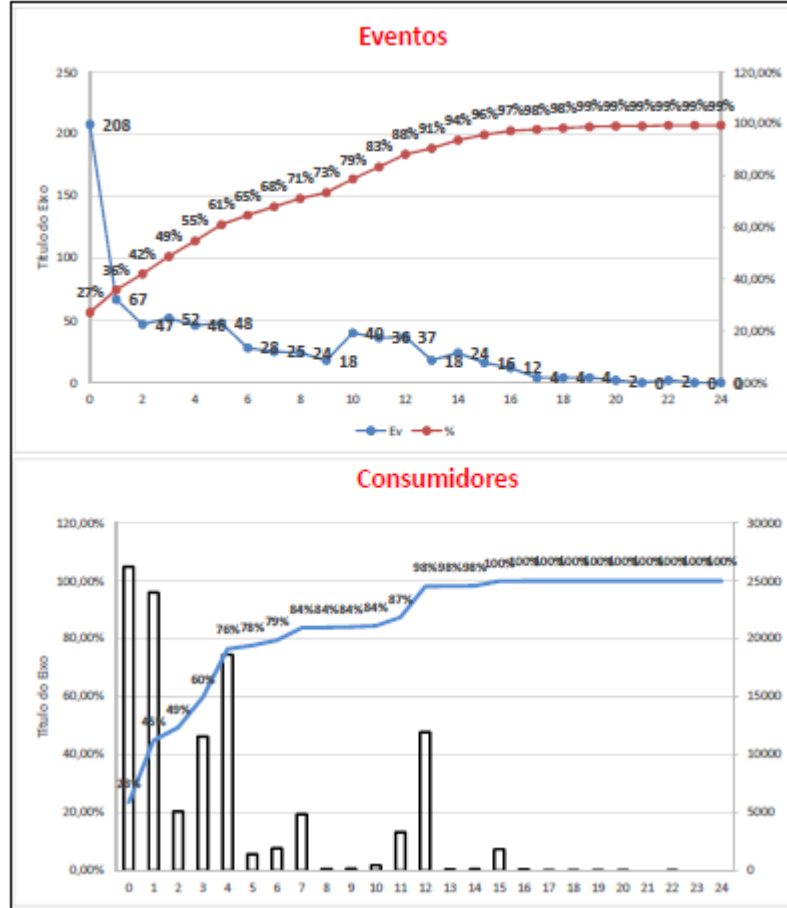

**Condições de Operação do Sistema Elétrico da RGE - 8/6/2017 6:16**

<b>1</b>	• <b>Normal:</b> caracteriza um estado normal de concentração de eventos e, por consequência, um estado normal de operação.
<b>2</b>	• <b>Alerta:</b> caracteriza um estado de alerta de concentração de eventos e, por consequência, um estado anormal de operação.
<b>3</b>	• <b>Muito Grave:</b> caracteriza um estado muito grave de concentração de eventos e, por consequência, um estado anormal de operação.

**Abrangência**

Alta concentração de eventos nas estações avançadas de: Erechim; Frederico Westphalen; Nonoai; Palmeira das Missões; Passo Fundo; Três Passos; Bento Gonçalves; Caxias do Sul; Nova Prata **(09 das 17 Eas da RGE)**

**Condições Climáticas**

Desde o final da noite de ontem a região norte do estado está sob influência de forte área de instabilidade com ventos fortes chuva intensa e granizo em algumas regiões. A previsão é que essa condição se mantenha ao longo do dia, reduzindo a intensidade ao final da tarde. As condições de alerta se mantem para toda área de concessão com maior intensidade entre a região da serra e planalto central

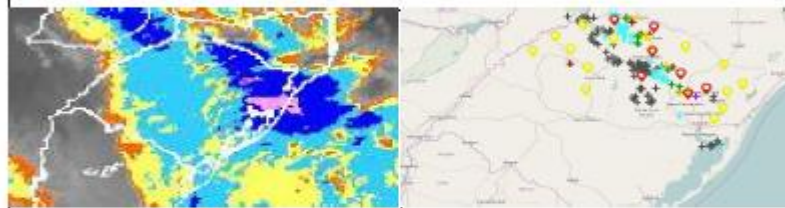

**Principais Ocorrências**

As principais ocorrências desde ontem foram desarme da LT 69 kV Erechim 1 x Getúlio Vargas devido à queda de uma estrutura, desarme a SE Soledade, desarme da SE Nova Prata 2 (CEEE). Na rede de distribuição ocorreu o desarme de 28 alimentadores ao longo da madrugada. As regiões mais afetadas são as regiões de Caxias do Sul, Bento Gonçalves, Nova Prata, Erechim e Passo Fundo. Ainda estamos verificando desarme de alimentadores de modo que a tendência de clientes interrompidos é crescente.

**Consumidores Interrompidos**

Quantidade de Eventos Pendentes de Atendimento		<b>RGE</b>	<b>Centro</b>	<b>Leste</b>			
		770	412	358			
Quantidade de Consumidores Interrompidos		<b>113.973</b>	61.250	52.723			
CENTRO			LESTE				
	Eventos	Cons	Eventos	Cons			
Cruz Alta	14	1921	Bento Gonçalves	103 13671			
Erechim	62	15322	Canela	19 159			
Frederico Westphalen	86	6121	Caxias do Sul	76 13766			
Nonoai	46	4153	Gravataí	8 91			
Palmeira das Missões	40	146	Lagoa Vermelha	25 306			
Passo Fundo	44	26982	Nova Prata	83 24073			
Santa Rosa	19	3115	Taquara	25 600			
Santo Ângelo	22	90	Vacaria	19 57			
Três Passos	79	3400					
Situação dos Eventos		Eventos	Consumidores				
PENDENTE		737	82468				
DESPACHO DESIGNADO		40	6045				
DESPACHADO		17	23373				
AGUARDANDO FECHAMENTO		0	0				
Demanda de Caminhões de Manutenção							
Caminhões		CL Desligado		RD Ligada		PLDs	
AREA	Equipe	Qtde	Cons	Qtde	Cons	Qtde	Cons
CRUZ ALTA	1	2	15	0	0	0	0
ERECHIM	0	11	376	1	0	0	0
FREDERICO WESTPHALEN	0	2	30	0	0	0	0
NONOAI	0	3	86	0	0	0	0
PALMEIRA DAS MISSÕES	0	0	0	0	0	0	0
PASSO FUNDO	0	0	0	0	0	0	0
SANTA ROSA	0	0	0	0	0	0	0
SANTO ÂNGELO	0	0	0	0	0	0	0
TRÊS PASSOS	0	0	0	0	0	0	0
<b>CENTRO</b>	<b>0</b>	<b>18</b>	<b>507</b>	<b>1</b>	<b>0</b>	<b>0</b>	<b>0</b>
BENTO GONÇALVES	0	1	641	0	0	0	0
CANELA	0	1	21	1	0	0	0
CAXIAS DO SUL	0	0	0	0	0	0	0
GRAVATAÍ	0	0	0	0	0	0	0
LAGOA VERMELHA	1	3	157	0	0	0	0
NOVA PRATA	0	1	10	0	0	0	0
TAQUARA	0	0	0	0	0	0	0
VACARIA	0	2	5	0	0	0	0
<b>LESTE</b>	<b>0</b>	<b>8</b>	<b>834</b>	<b>1</b>	<b>0</b>	<b>0</b>	<b>0</b>
<b>TOTAL</b>	<b>0</b>	<b>26</b>	<b>1341</b>	<b>2</b>	<b>0</b>	<b>0</b>	<b>0</b>

**Municípios Atingidos**

Totalmente Interrompidos(Urbana)		Maior Quantidade de Clientes Interrompidos		
Município	Cons Int.	Município	Ucs	Cons Int.
		1	Soledade	11040 19515
		2	Caxias do Sul	201980 13760
		3	Guaporé	11461 12902
		4	Bento Gonçalves	51860 11176
		5	Veranópolis	11064 6659
		6	Tapera	3874 4491
		7	Nova Prata	11299 4475
		8	Planalto	4074 3718
		9	Horizontina	7248 3078
		10	Três Passos	11117 3051
		11	Gaurama	2775 3018
		12	Marau	15577 2706
		13	Entre Rios do Sul	1170 2087
		14	Ervai Grande	2027 1784
		15	Garibaldi	14506 1445

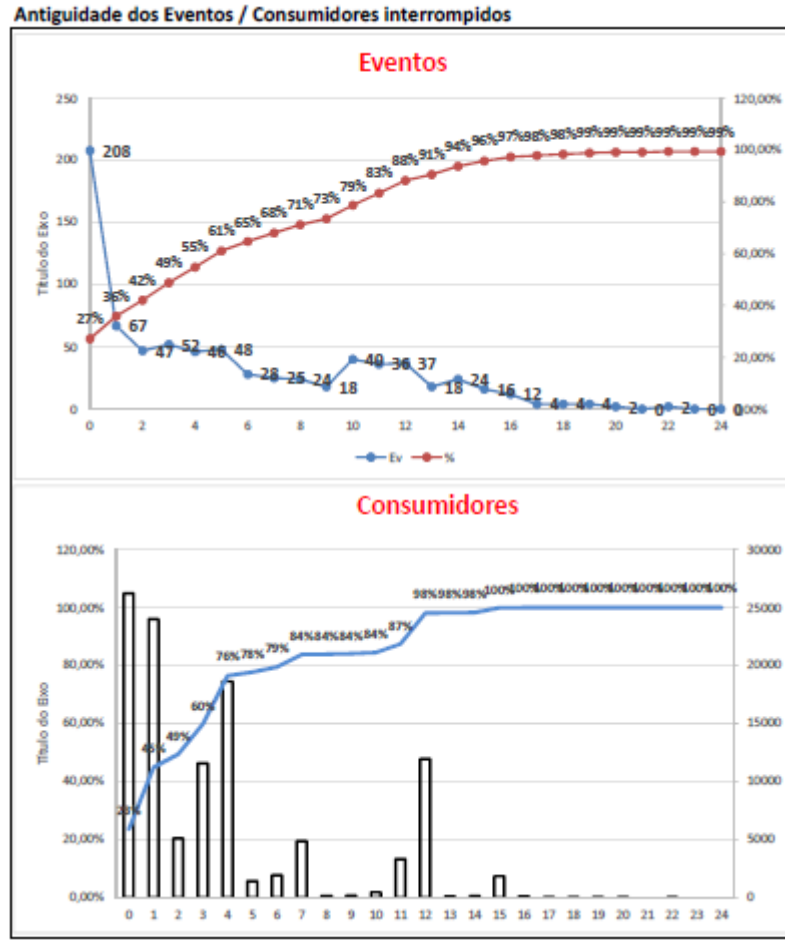

Previsão do Tempo RS - Mensagem (HTML)

Para: Thiago Freire Guthy; Marcos Daniel Gundel Silva; Rodrigo Bertani

Assunto: Mensagem

relatorio.pdf (119 KB)

Bom dia.

Entre a madrugada e o começo da manhã desta quinta-feira, ocorreram tempestades com ventania em diversas áreas de cobertura da RGE e da RGE Sul. Até a tarde de hoje, ainda há condições de chuva forte nas localidades que ficam próximas de SC. Nas demais áreas, o tempo permanece úmido, com condições de chuva, no entanto, não há mais previsão de chuva forte. O vento ainda pode ter rajadas moderadas em todas as áreas. A temperatura cai em todo o estado ao longo do dia, por causa da influência de uma nova massa de ar polar.

Amanhã, o frio será intenso no estado. Há possibilidade até mesmo de neve (fraca) entre a madrugada e a manhã nos pontos mais altos da Serra. Na Grande Porto Alegre, ocorrem períodos de chuva fraca no decorrer do dia. Nas demais áreas de interesse, pode apenas garoar pela manhã.

No sábado, o tempo fica ensolarado e seco no estado. O frio será intenso ao amanhecer e há condições para a formação de geada por quase todo o Rio Grande do Sul.

NÍVEL DE ALERTA - Junho						
Dom	Seg	Ter	Qua	Qui	Sex	Sáb
				1	2	3
4	5	6	7	8	9	10
11	12	13	14	15	16	17
18	19	20	21	22	23	24
25	26	27	28	29	30	

**NÍVEL DE ALERTA - 08/06/17**

**VERMELHO: Estado grave de quantidade de eventos/ocorrências provocado por contingência no sistema elétrico.**

TENDÊNCIAS PARA JUNHO – NORTE DO RS						
DOM	SEG	TER	QUA	QUI	SEX	SÁB
				1	2	3
4	5	6	7	8	9	10
11	12	13	14	15	16	17
18	19	20	21	22	23	24
25	26	27	28	29	30	

TENDÊNCIAS PARA JUNHO – CENTRO-OESTE DO RS						
DOM	SEG	TER	QUA	QUI	SEX	SÁB
				1	2	3
4	5	6	7	8	9	10
11	12	13	14	15	16	17
18	19	20	21	22	23	24
25	26	27	28	29	30	

**LEGENDA**

- SECO OU POUCA CHUVA
- CALOR, PANCADAS DE CHUVAS E RAIOS
- CHUVOSO
- MUITA CHUVA, MUITOS RAIOS



## Relatório Meteorológico CPFL

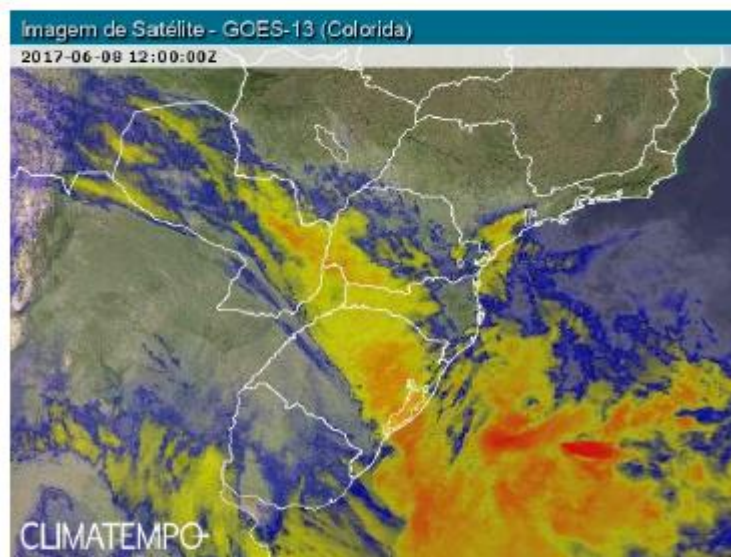

### Análise Meteorológica

**08/06/2017:** Um sistema de baixa pressão se deslocou sobre o Rio Grande do Sul na última madrugada e está agora no mar, ao largo da costa gaúcha dando origem a uma nova frente fria que se desloca sobre a Região Sul. Entre a madrugada e o começo da manhã desta quinta-feira, ocorreram tempestades com ventania em diversas áreas de cobertura da RGE. Até a tarde de hoje, ainda há condições de chuva forte nas localidades que ficam próximas de SC. Nas demais áreas, o tempo permanece úmido, com condições de chuva, no entanto, não há mais previsão de chuva forte. O vento ainda pode ter rajadas moderadas em todas as áreas. A temperatura cai em todo o estado ao longo do dia, por causa da influência de uma nova massa de ar polar. Amanhã, o frio será intenso no estado. Há possibilidade até mesmo de neve (fraca) entre a madrugada e a manhã nos pontos mais altos da Serra. Na Grande Porto Alegre, ocorrem períodos de chuva fraca no decorrer do dia. Nas demais áreas de interesse, pode apenas garoar pela manhã. No sábado, o tempo fica ensolarado e seco no estado. O frio será intenso ao amanhecer e há condições para a formação de geada por quase todo o Rio Grande do Sul.

**Fabiana Weykamp,**  
Meteorologista Responsável



**Condições de Operação do Sistema Elétrico da RGE - 8/6/2017 21:56**

1	<ul style="list-style-type: none"> <li>• <b>Normal:</b> caracteriza um estado normal de concentração de eventos e, por consequência, um estado normal de operação.</li> </ul>
2	<ul style="list-style-type: none"> <li>• <b>Alerta:</b> caracteriza um estado de alerta de concentração de eventos e, por consequência, um estado anormal de operação.</li> </ul>
3	<ul style="list-style-type: none"> <li>• <b>Muito Grave:</b> caracteriza um estado muito grave de concentração de eventos e, por consequência, um estado anormal de operação.</li> </ul>

**Abrangência**

Alta concentração de eventos nas estações avançadas de: Erechim; Frederico Westphalen; Nonoai; Palmeira das Missões; Passo Fundo; Três Passos; Bento Gonçalves; Canela; Caxias do Sul; Gravataí; Lagoa Vermelha; Nova Prata; Taquara; Vacaria **(14 das 17 Eas da RGE)**

**Condições Climáticas**

As condições climáticas melhoram em especial restando apenas uma pequena parte ainda em estado de alerta. Para amanhã a previsão é de tempo bom o que irá facilitar os trabalhos de recomposição do sistema

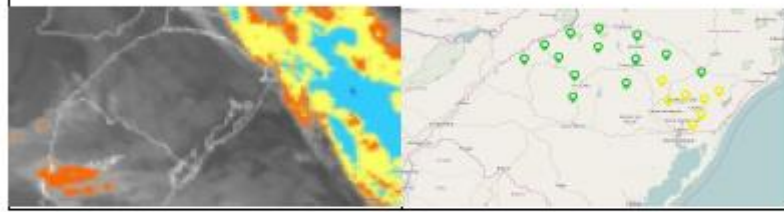

**Principais Ocorrências**

Ainda estamos com grande número de ocorrências em aberto, em especial na região de Caxias do Sul onde se encontra a maior concentração de consumidores interrompidos. Ainda temos 2 municípios com áreas urbanas desabastecidas: Lagoa dos Três Cantos na regional Centro e André da Rocha na regional leste, ambos em atendimento neste momento e com expectativa de restabelecimento nas próximas horas. Cerca de 32% dos consumidores interrompidos está vinculado a eventos que já passaram por um primeiro atendimento e demandaram intervenções com equipes de manutenção pesada conforme quadro abaixo.

Previsão do Tempo RS - Mensagem (HTML)

ARQUIVO MENSAGEM

sex 09/06/2017 11:33  
Edson Cunha da Silva Junior  
Previsão do Tempo RS

Para Previsão do Tempo RS

Cc Thiago Freire Guthy; Marcos Daniel Gundel Silva; Rodrigo Bertani

Mensagem relatorio.pdf (112 KB)

Uma frente fria já se afastou do Rio Grande do Sul, mas o vento que sopra do mar ainda leva umidade para o estado o que favorece a formação de muitas nuvens. Há registro de chuva nesta manhã na Grande Porto Alegre e na Serra, mas a chuva está fraca e não há mais risco de temporal. Uma massa de ar polar vinda da Argentina avança cada vez mais pelo Sul do Brasil e faz a temperatura despencar. Ainda nesta sexta-feira, não se descarta a possibilidade de neve na região serrana.

No fim de semana (10 e 11), a nebulosidade se dissipa e o sol brilha forte no estado. O frio é intenso ao amanhecer e há condições para a formação de geada em amplas áreas do estado.

Na segunda-feira, a temperatura tem ligeira elevação. O sol ainda predomina e não chove.

NÍVEL DE ALERTA - Junho						
Dom	Seg	Ter	Qua	Qui	Sex	Sáb
				1	2	3
4	5	6	7	8	9	10
11	12	13	14	15	16	17
18	19	20	21	22	23	24
25	26	27	28	29	30	

**NÍVEL DE ALERTA - 09/06/17**

**VERMELHO:** Estado grave de quantidade de eventos/ocorrências provocado por contingência no sistema elétrico.

**TENDÊNCIAS PARA JUNHO – NORTE DO RS**

JUNHO 2016						
DOM	SEG	TER	QUA	QUI	SEX	SAB
				1	2	3
4	5	6	7	8	9	10
11	12	13	14	15	16	17
18	19	20	21	22	23	24
25	26	27	28	29	30	

**TENDÊNCIAS PARA JUNHO – CENTRO-OESTE DO RS**

JUNHO 2016						
DOM	SEG	TER	QUA	QUI	SEX	SAB
				1	2	3
4	5	6	7	8	9	10
11	12	13	14	15	16	17
18	19	20	21	22	23	24
25	26	27	28	29	30	

**LEGENDA**

- SECO OU POUCA CHUVA
- CALOR, PANCADAS DE CHUVAS E RAIOS
- CHUVOSO
- MUITA CHUVA, MUITOS RAIOS



## Relatório Meteorológico CPFL

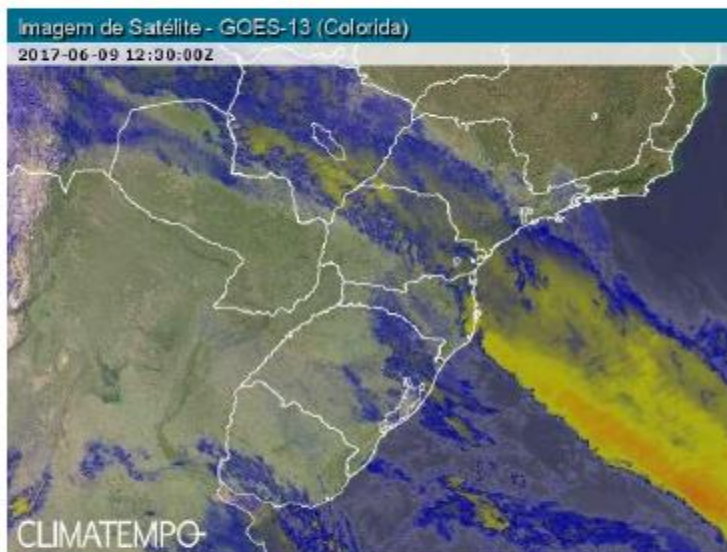

### Análise Meteorológica

**09/06/2017:** Uma frente fria já se afastou do Rio Grande do Sul, mas o vento que sopra do mar ainda leva umidade para o estado o que favorece a formação de muitas nuvens. Há registro de chuva nesta manhã na Grande Porto Alegre e na Serra, mas a chuva está fraca e não há mais risco de temporal. Uma massa de ar polar vinda da Argentina avança cada vez mais pelo Sul do Brasil e faz a temperatura despencar. Ainda nesta sexta-feira, não se descarta a possibilidade de neve na região serrana. No fim de semana (10 e 11), a nebulosidade se dissipa e o sol brilha forte no estado. O frio é intenso ao amanhecer e há condições para a formação de geada em amplas áreas do estado. Na segunda-feira, a temperatura tem ligeira elevação. O sol ainda predomina e não chove.

**Fabiana Weykamp,**  
**Meteorologista Responsável**

**Condições de Operação do Sistema Elétrico da RGE - 9/6/2017 19:52**

1	<ul style="list-style-type: none"> <li>• <b>Normal:</b> caracteriza um estado normal de concentração de eventos e, por consequência, um estado normal de operação.</li> </ul>
2	<ul style="list-style-type: none"> <li>• <b>Alerta:</b> caracteriza um estado de alerta de concentração de eventos e, por consequência, um estado anormal de operação.</li> </ul>
3	<ul style="list-style-type: none"> <li>• <b>Muito Grave:</b> caracteriza um estado muito grave de concentração de eventos e, por consequência, um estado anormal de operação.</li> </ul>

**Abrangência**

Alta concentração de eventos nas estações avançadas de: Erechim; Frederico Westphalen; Nonoai; Palmeira das Missões; Passo Fundo; Três Passos; Bento Gonçalves; Canela; Caxias do Sul; Gravatal; Lagoa Vermelha; Nova Prata; Taquara; Vacaria **(14 das 17 Eas da RGE)**

**Condições Climáticas**

Não temos mais chuva e previsão de tempo bom para amanhã

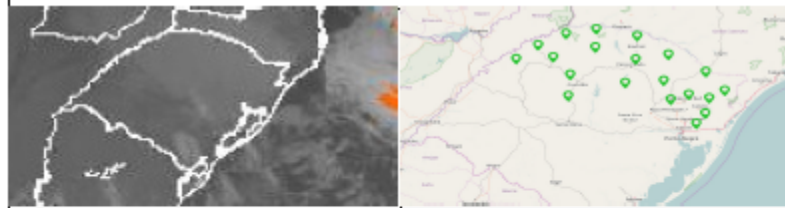

**Principais Ocorrências**

Ainda temos registro de expressiva quantidade de reclamações ingressando ao longo do dia de hoje. As principais ocorrências em atendimento são nas regiões de Caxias do Sul, Bento Gonçalves, Canela e Nova Prata. No momento estamos com cerca de 200 equipes em atendimento abrangendo um total de 15000 consumidores, assim nossa expectativa é que no final da noite o montante das pendências de atendimento gire em torno de 30.000 consumidores. Alguns recursos permanecerão trabalhando durante a madrugada e para amanhã o efetivo será mantido

Previsão do Tempo RS - Semana 12 a 18/06 - Mensagem (HTML)

ARQUIVO MENSAGEM

seg 12/06/2017 11:07  
Edson Cunha da Silva Junior  
Previsão do Tempo RS - Semana 12 a 18/06

Para [ ] Previsão do Tempo RS

Cc [ ] Thiago Freire Guthy; [ ] Marcos Daniel Gundel Silva; [ ] Rodrigo Bertani

Mensagem [ ] relatorio.pdf (107 KB)

Bom dia.

Esta segunda-feira será de tempo ensolarado no estado e não há condições de chuva. Ao amanhecer, ainda houve registro de geada na região serrana. À tarde, a temperatura fica mais agradável no estado.

Amanhã, o sol ainda predomina e não chove.

Na quarta-feira, o tempo continua aberto e firme, com temperatura em elevação.

Na quinta-feira, novas áreas de instabilidade se formam entre a Argentina e o Uruguai e voltam a ocorrer pancadas de chuva na Fronteira Sul. Nas demais áreas da RGE, faz sol entre nuvens e não chove.

Na sexta-feira, o sol aparece no estado, mas muitas nuvens se formam. No entanto, são nuvens altas que não provocam chuva. Atenção apenas para rajadas moderadas de vento ao longo do dia (em todo o estado).

No sábado, uma nova frente fria se aproxima do Rio Grande do Sul e provoca pancadas de chuva em toda a Fronteira do RS com a Argentina. Nas demais áreas do estado, ainda não chove, mas venta bastante ao longo do dia (risco de rajadas fortes).

No domingo, a frente fria avança e volta a provocar pancadas de chuva em toda a área de cobertura da RGE. Há risco de chuva forte, com raios e rajadas de vento.

NÍVEL DE ALERTA - Junho						
Dom	Seg	Ter	Qua	Qui	Sex	Sáb
				1	2	3
4	5	6	7	8	9	10
11	12	13	14	15	16	17
18	19	20	21	22	23	24
25	26	27	28	29	30	

TENDÊNCIAS PARA JUNHO - NORTE DO RS						
JUNHO 2016						
DOM	SEG	TER	QUA	QUI	SEX	SÁB
1	2	3	4	5	6	7
8	9	10	11	12	13	14
15	16	17	18	19	20	21
22	23	24	25	26	27	28
29	30					

TENDÊNCIAS PARA JUNHO - CENTRO-OESTE DO RS						
JUNHO 2016						
DOM	SEG	TER	QUA	QUI	SEX	SÁB
1	2	3	4	5	6	7
8	9	10	11	12	13	14
15	16	17	18	19	20	21
22	23	24	25	26	27	28
29	30					

LEGENDA	
SECO OU POUCA CHUVA	
CALOR, PANCADAS DE CHUVAS E RAIOS	
CHUVOSO	
MUITA CHUVA, MUITOS RAIOS	

**NÍVEL DE ALERTA - 12/06/17**

**LARANJA:** Estado de atenção de quantidade de eventos/ocorrências provocado por contingência no sistema elétrico.

3) Decreto municipal de situação de emergência.



**Estado do Rio Grande do Sul  
Município de Erval Seco**



**DECRETO DO EXECUTIVO MUNICIPAL Nº 042 DE 07 DE JUNHO DE 2017**

DECLARA EM SITUAÇÃO ANORMAL CARACTERIZADA COMO "SITUAÇÃO DE EMERGÊNCIA" NO MUNICÍPIO DE ERVAL SECO, AFETADA POR ENXURRADA.

**LEONIR KOCHE, Prefeito Municipal do município de Erval Seco, Estado do Rio Grande do Sul, no uso de suas atribuições legais conferidas pelo artigo 72 da Lei Orgânica do Município e Lei Federal Nº 12.608 de 10 de Abril de 2012, Art. 8º, inciso VI e Instrução Normativa Nº 08 de 20 de Dezembro de 2016.**

**Considerando** que persistem os efeitos gerados, em razão de grande precipitação pluviométrica que está ocorrendo sobre o município, conforme croqui e laudo anexado ao presente Decreto;

**Considerando** que a ocorrência de chuvas permanentes na área rural ocasionou a considerável redução na produção de leite, causando prejuízos aos produtores pela sensível redução de pastagem.

**Considerando** que o levantamento da EMATER e da Secretária da Agricultura deste Município informam perdas ocorridas da agropecuária;

**Considerando** que as estradas do município foram danificadas impedindo o transporte escolar;

**Considerando** que o município não está conseguindo a recuperação das estradas do interior causando a impossibilidade de deslocamento das pessoas e de vistas de carga, conforme avaliação da Secretária e obras;

**Considerando** que como consequência da grande quantidade de chuvas por um longo período, resultou em prejuízos econômicos, constantes do formulário de Avaliação de Danos, anexo a este Decreto;

**Considerando** que em acordo com a Resolução nº 3 do Conselho Nacional de Defesa Civil – CONDEC, a intensidade deste Desastre foi dimensionada como nível II Média Intensidade;

*Handwritten signature*

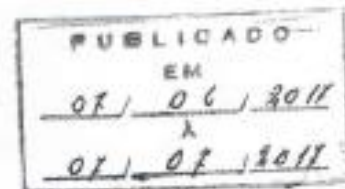





**Estado do Rio Grande do Sul  
Município de Erval Seco**



**DECRETA:**

**Art. 1º** - Fica decretada a existência de situação anormal provocada por CHUVAS e caracterizada como Situação de Emergência, em toda área rural do Município de Erval Seco.

*Parágrafo único:* Esta situação de anormalidade, por enquanto, afeta com maior intensidade a área rural deste Município, conforme prova documental estabelecida pelo Formulário de Avaliação de Danos e pelo Croqui da área afetada, conforme anexos a este Decreto.

**Art. 2º** - Confirma-se a mobilização do Sistema Nacional de Defesa civil no âmbito do município, sob a coordenação da Comissão Municipal de Defesa Civil – COMDEC – e autoriza-se o desencadeamento do Plano Emergencial de Resposta aos Desastres, após adaptado à situação real desse desastre.

**Art. 3º** - Autoriza-se a convocação de voluntários, para reforçar as ações de resposta aos desastres, e a realização de campanhas de arrecadação de recursos junto à comunidade, com o objetivo de facilitar as ações de assistência à população afetada pelo desastre.

*Parágrafo Único.* Essas atividades serão coordenadas pela Secretaria Executiva da CONDEC.

**Art. 4º** - De acordo com o estabelecimento os incisos XI e XXV do artigo 5º da Constituição da República Federativa do Brasil de 1988, autoriza-se as autoridades administrativas e aos agentes de defesa civil, diretamente responsáveis pelas ações de resposta aos desastres, em casos de risco iminente:

I – penetrar nas casas, a qualquer hora do dia ou da noite, mesmo sem o consentimento do morador, para prestar socorro ou para determinar a pronta evacuação das mesmas;

II – usar da propriedade, inclusive particular, em circunstâncias que possam provocar dano ou prejuízos ou comprometer a segurança de pessoas, instalações, serviços e outros bens públicos ou particulares, assegurando-se ao proprietário indenização ulterior, caso o uso da propriedade provoque danos à mesma.

*Parágrafo Único.* Será responsabilizado o agente da defesa civil ou a autoridade administrativa que se omitir de suas obrigações, relacionadas com a segurança global da população.

*Handwritten signature*

**PUBLICADO**  
EM  
07/10/2012

☎ |55| 3748-1200 - Fax: |55| 3748-1185      ✉ adm@ervalsec.rs.gov.br  
📍 Avenida do Comércio, 364 - Centro | 98390-000 | Erval Seco | RS





**Estado do Rio Grande do Sul**  
**Município de Erval Seco**



**Art. 5º** - Este Decreto entra em vigor na data de sua publicação, devendo vigor por um prazo de 90 (noventa) dias.

*Parágrafo Único.* O prazo de vigência deste decreto pode ser prorrogado até completar um máximo de 180 (cento e oitenta) dias.

Gabinete do Prefeito Municipal de Erval Seco, em 07 de Junho de 2017

  
**LEONIR KOCHÉ**  
Prefeito Municipal

Registra-se e publica-se:

  
**Araci Koch**  
Secretário Municipal da Adm. E Coordenador Geral

**PUBLICADO**  
EM  
07 / 06 / 2017  
À  
07 / 07 / 2017

3) Registros fotográficos região Erval Seco

