



RELATÓRIO DE SITUAÇÃO DE EMERGÊNCIA

RGE SUL

EI RGE Sul – 20170808 – Temporal

Período 08/08/2017

Sumário

1.	CÓDIGO ÚNICO DO RELATÓRIO	3
2.	RESUMO	3
3.	DEFINIÇÃO SITUAÇÃO DE EMERGÊNCIA (PRODIST – MÓDULO 1).....	3
4.	PARECER CLIMÁTICO DO ESTADO DO RIO GRANDE DO SUL.....	4
5.	DEMONSTRAÇÃO DO IMPACTO DO EVENTO EM CHI (Cliente Hora Interrompido)	5
6.	DETALHAMENTO DO EVENTO CLIMÁTICO.....	5
7.	MAPA GEOELÉTRICO, DIAGRAMA UNIFILAR E REGIÕES AFETADAS PELO EVENTO	7
7.1	MAPA GEOELÉTRICO E DIAGRAMA UNIFILAR DO SISTEMA DE DISTRIBUIÇÃO	7
7.2	MAPA GEOELÉTRICO E DIAGRAMA UNIFILAR DO SISTEMA DE SUBTRANSMISSÃO	16
8.	DANOS CAUSADOS AO SISTEMA ELÉTRICO	18
9.	INTERVENÇÃO REALIZADA E AÇÕES PARA REESTABELECIMENTO DO SISTEMA.....	20
10.	PERÍODO DO EVENTO E DEMAIS INFORMAÇÕES RELACIONADAS.....	21
11.	ANEXOS	22

1. CÓDIGO ÚNICO DO RELATÓRIO

EI RGE Sul – 20170808 - Temporal

2. RESUMO

Este relatório possui o objetivo de descrever os procedimentos adotados para a classificação de interrupções em Situação de Emergência (ISE), decorrentes dos Eventos Meteorológicos ocorridos no dia 08 de agosto de 2017 os quais impactaram a área de concessão da RGE Sul. As informações contidas neste relatório são em atendimento as orientações dispostas Módulos 01 e 08, dos Procedimentos de Distribuição de Energia Elétrica no Sistema Elétrico Nacional – PRODIST.

3. DEFINIÇÃO SITUAÇÃO DE EMERGÊNCIA (PRODIST – MÓDULO 1)

2.222 Interrupção em Situação de Emergência:
Interrupção originada no sistema de distribuição, resultante de Evento que comprovadamente impossibilite a atuação imediata da distribuidora e que não tenha sido provocada ou agravada por esta e que seja:

- i. Decorrentes de Evento associado a Decreto de Declaração de Situação de Emergência ou Estado de Calamidade Pública emitido por órgão competente; ou
- ii. Decorrentes de Evento cuja soma do CHI das interrupções ocorridas no sistema de distribuição seja superior ao calculado conforme a equação a seguir:

$$2.612 \cdot N^{0,35}$$

onde:

N – número de unidades consumidoras faturadas e atendidas em BT ou MT do mês de outubro do ano anterior ao período de apuração.

Figura 1 – Definição Interrupção por Situação de Emergência – PRODIST Módulo 1 – Rev. 8

$N_{\text{outubro}/2016} = 1.317.368$ consumidores

Valor referência RGE: $2.612 \times 1.317.368^{0,35}$

Limite CHI= **362.135**

4. PARECER CLIMÁTICO DO ESTADO DO RIO GRANDE DO SUL

Em virtude da localização geográfica do estado do Rio Grande do Sul (entre as latitudes de 27 e 34 graus Sul), o estado está sujeito à atuação de diversos sistemas meteorológicos que podem provocar situações de tempo severo (que resultam em altas taxas de precipitação em curto espaço de tempo, rajadas de vento intensas, queda de granizo, incidência de descargas atmosféricas). Fenômenos desta categoria podem causar impactos significativos na atividade fim da RGE Sul (distribuição de energia elétrica). Estes fenômenos podem ocorrer em praticamente todos os meses do ano, com mais ênfase nos meses de verão, primavera e outono.

Com isso, podemos observar que os fenômenos meteorológicos (em especial os que causam tempo severo) são impactantes nas atividades do setor de distribuição de energia elétrica. Dessa forma serão citados, os sistemas de tempo mais importantes que podem causar algum tipo de impacto nos estados do Sul do Brasil, especialmente o Rio Grande do Sul (conforme descrito em “O Clima do Brasil”, MASTERIAG/USP), conforme tabela 1.

<i>Sistemas</i>	<i>Tempo Severo Associado</i>
Sistemas Frontais	granizo, chuva intensa, rajadas de vento, descargas atmosféricas, alta acumulação de precipitação
Vórtices Ciclônicos	granizo, chuva intensa, rajadas de vento, descargas atmosféricas, alta acumulação de precipitação
Instabilidade do Jato Subtropical	granizo, chuva intensa, rajadas de vento, descargas atmosféricas
Frontogênese / Ciclogênese	granizo, chuva intensa, rajadas de vento, descargas atmosféricas, alta acumulação de precipitação
Zona de Convergência do Atlântico Sul	alta acumulação de precipitação
Virgula Invertida	granizo, chuva intensa, rajadas de vento, descargas atmosféricas
Complexos Convectivos de Mesoescala	granizo, chuva intensa, rajadas de vento, descargas atmosféricas, alta acumulação de precipitação

Tabela 1 – Sistemas de tempo e Consequências

Fonte: Avaliação e descrição dos fenômenos meteorológicos que ocorrem no Rio Grande do Sul e possíveis impactos de interesse nas atividades da RGE Sul – Instituto Tecnológico SIMEPAR

Com base na tabela 1 nota-se que os eventos mais frequentes ocorridos no Rio Grande do Sul trazem consequências que em sua totalidade são prejudiciais aos sistemas elétricos de distribuição de energia.

5. DEMOSTRAÇÃO DO IMPACTO DO EVENTO EM CHI (Cliente Hora Interrompido)

A seguir foram relacionadas as ocorrências registradas, cujas causas possuem nexos causal com o evento climático ocorrido: ARVORE OU VEGETAÇÃO, INUNDAÇÃO, VENTO E DESCARGA ATMOSFÉRICA. No gráfico a seguir é possível observar o volume de CHI emergencial decorrente das causas relacionadas anteriormente na área de concessão da RGE Sul durante todo o mês de agosto de 2017.

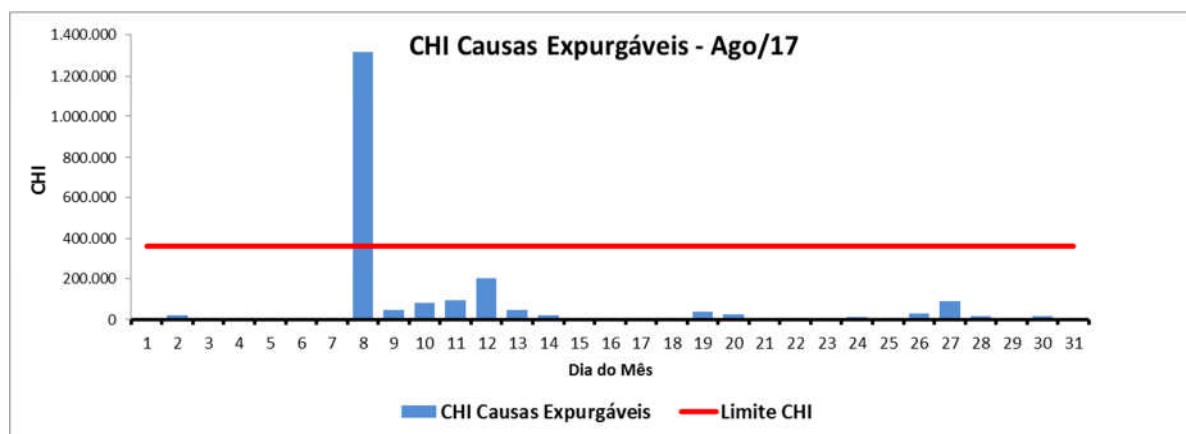

Através do gráfico anterior é possível identificar um volume atípico de CHI proveniente dos eventos identificados no laudo meteorológico. O impacto do evento meteorológico severo na rede elétrica da área de concessão da RGE Sul impediu o restabelecimento do sistema elétrico na maior brevidade possível, especialmente em função da quantidade de eventos e complexidade de reestabelecimento do sistema.

6. DETALHAMENTO DO EVENTO CLIMÁTICO

A passagem de uma frente fria sobre o Rio Grande do Sul favoreceu a formação de nuvens carregadas nas áreas da RGE Sul durante a madrugada e manhã do dia 08 de agosto de 2017 provocando chuva e ventos fortes sobre a região. Nestas áreas, a rede de detecção de raios da Earth Networks registrou 595 raios nuvem-solo sobre os municípios que fazem parte da concessão da RGE Sul entre 00h07 e as 11h25 do dia 08 de agosto de 2017. As rajadas de vento mais intensas foram registradas em Quaraí, atingindo 98,3 km/h entre 00h e 01h do dia 08 de agosto. Em Caçapava do Sul as rajadas chegaram a

94,7 km/h. Na região do Aeroporto Salgado Filho em Porto Alegre foram registradas rajadas de vento de até 75,8 km/h às 05h45 e às 06h00 do dia 08 de agosto de 2017. Nas imagens realçadas do satélite GOES-13 entre as 00h00 e as 10h00 do dia 08 de agosto de 2017. Como é possível acompanhar, as áreas de nuvens mais desenvolvidas (indicativo de atividade convectiva intensa) avançaram da fronteira com o Uruguai para o Rio Grande do Sul, cobrindo as áreas da RGE Sul sobre o estado.

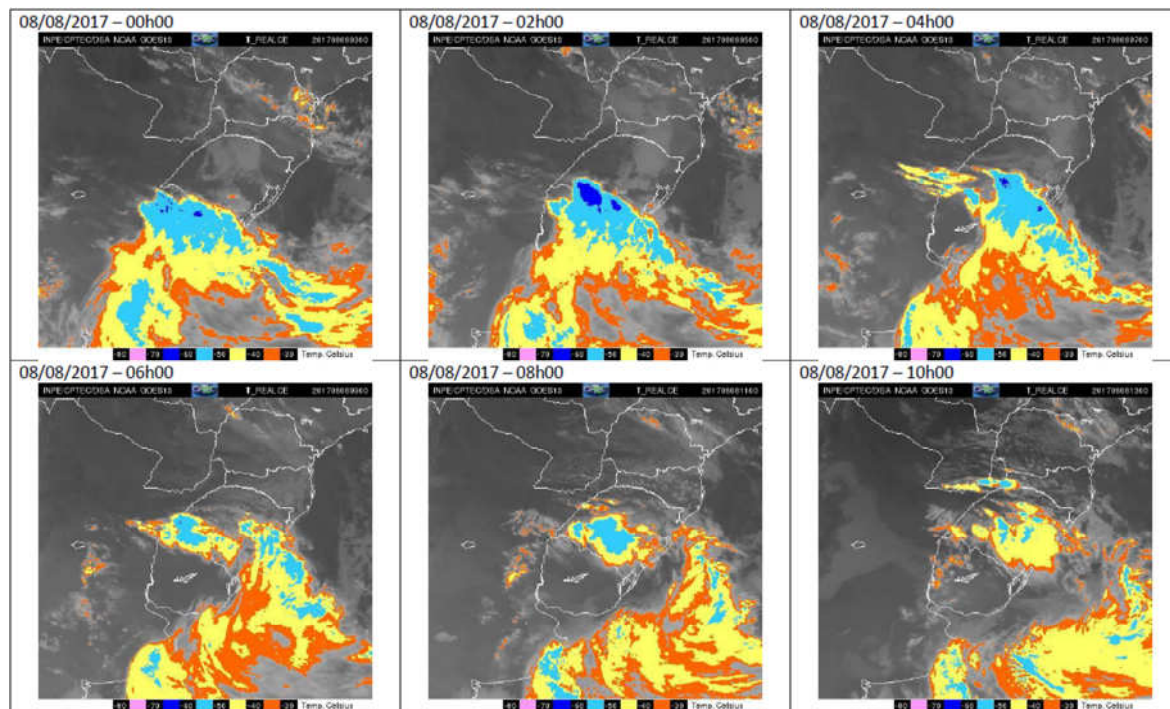

A seguir é possível identificar o resumo do evento ocorrido bem como sua classificação conforme Codificação Brasileira de Desastres.

Número/Código do Evento	
Número / Código do Relatório	
Descrição	Região ligada à tempestade causada por uma zona de baixa pressão atmosférica, provocando forte deslocamento de massas de ar, vendavais e chuvas intensas.
Código COBRADE	1.3.1.2.0 – Zona de Convergência
Hora início do evento	00h00 do dia 08 de agosto de 2017
Hora de fim do evento	11h25 do dia 08 de agosto de 2017
Abrangência	Todas as áreas de concessão da RGE Sul

7. MAPA GEOELÉTRICO, DIAGRAMA UNIFILAR E REGIÕES AFETADAS PELO EVENTO

A seguir observa-se as regiões afetadas pelo evento.

7.1 MAPA GEOELÉTRICO E DIAGRAMA UNIFILAR DO SISTEMA DE DISTRIBUIÇÃO

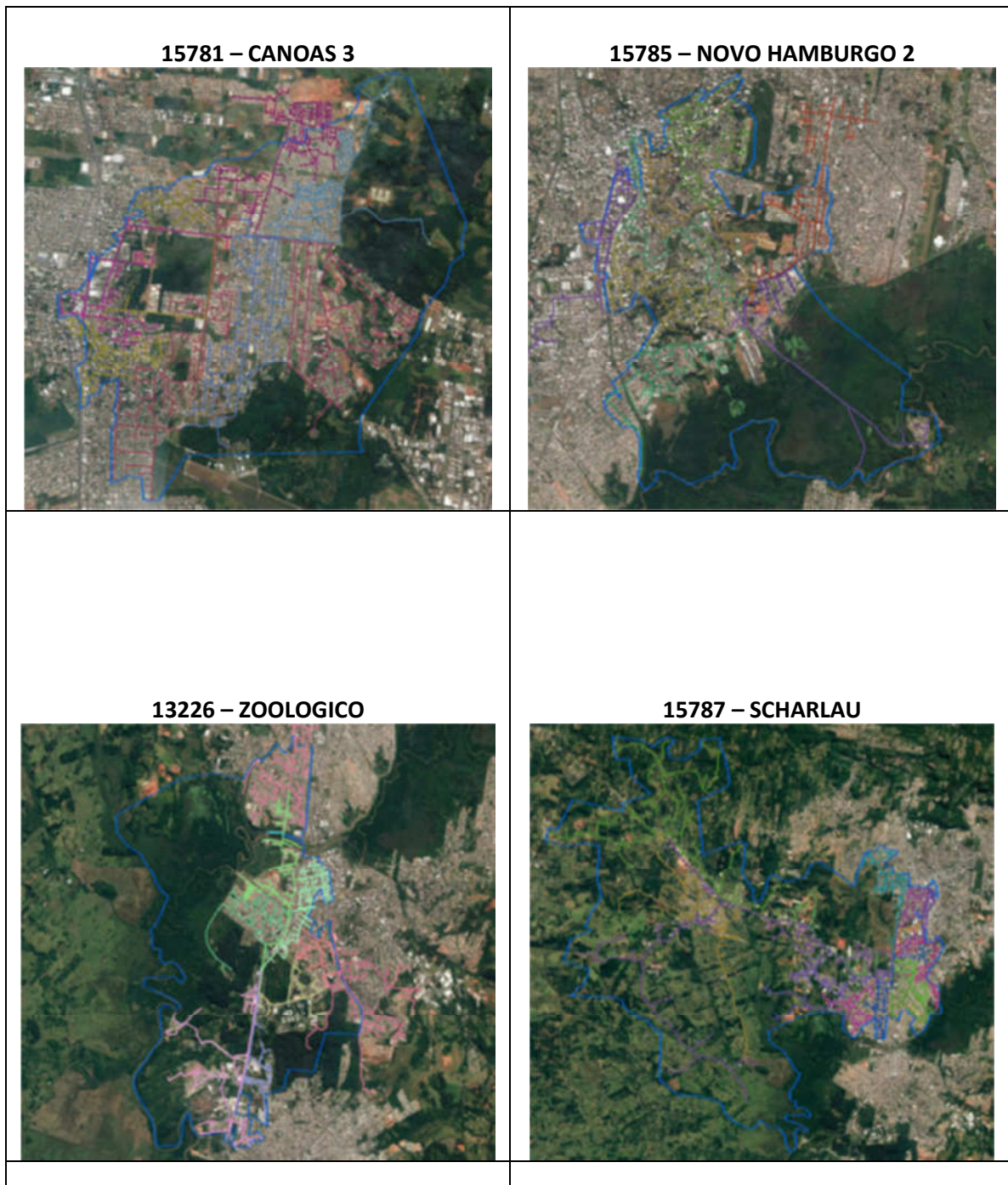

13219 – SAPIRANGA

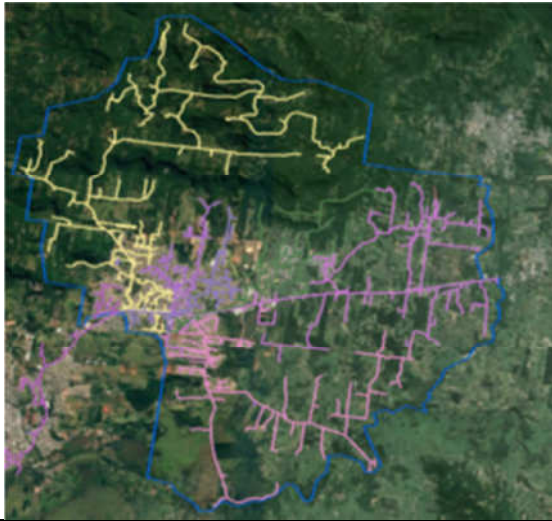

13220 – SAPUCAIA



13218 - SÃO SEBASTIÃO DO CAÍ

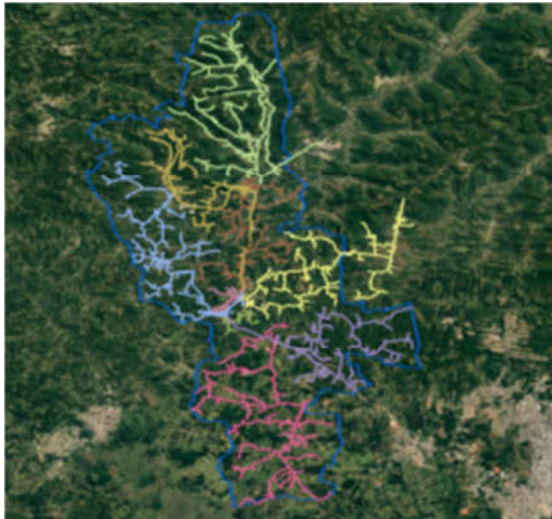

15786 - SÃO LEOPOLDO

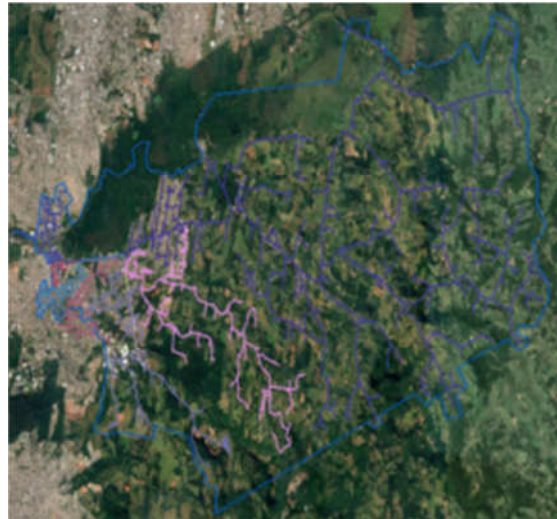

15784 - NOVO HAMBURGO



13198 – MONTENEGRO

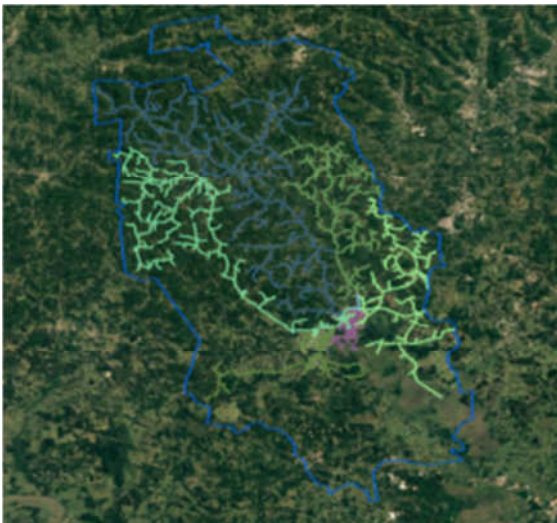

13190 - GRAVATAÍ 2



13188 - ESTEIO



13187 - ESTÂNCIA VELHA

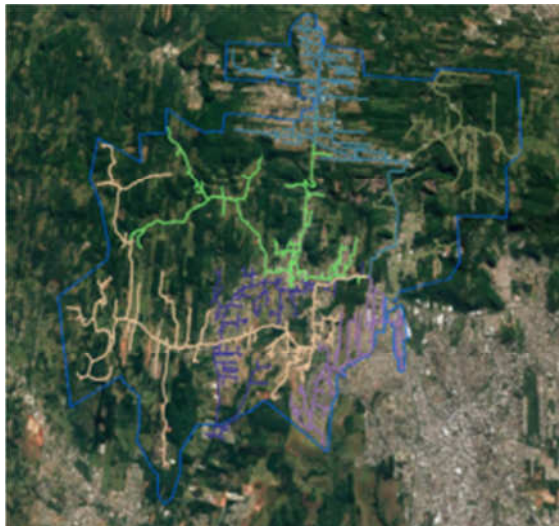

13185 - DOIS IRMÃOS

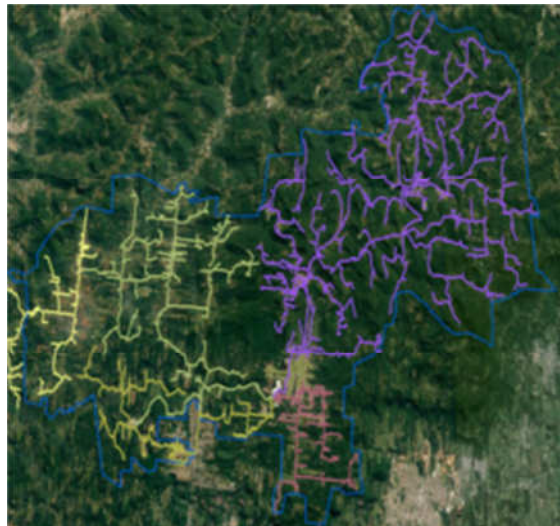

15783 - CIDADE INDUSTRIAL



15782 - CANUDOS



15780 - CANOAS 1

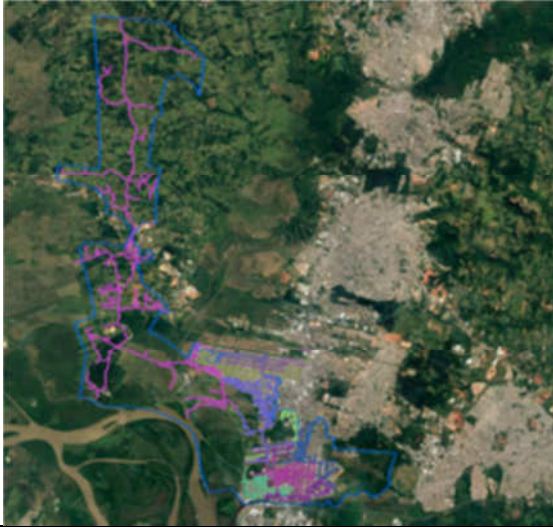

15779 - CAMPO BOM



13227 - CANDELARIA

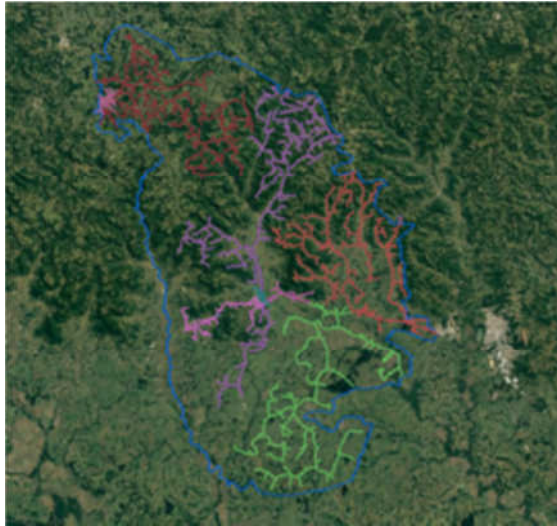

13186 - ENCANTADO

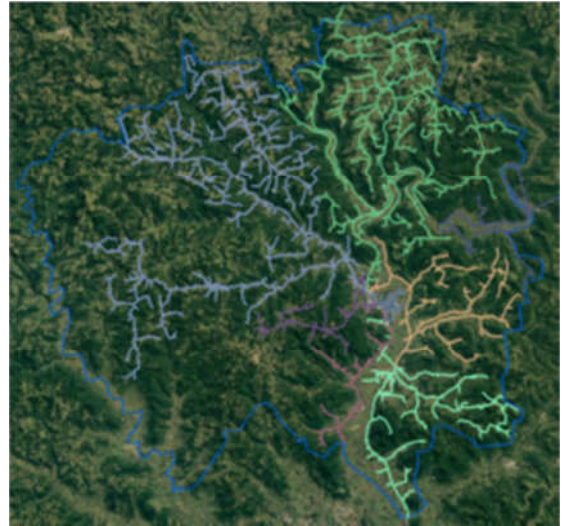

13189 - ESTRELA 2

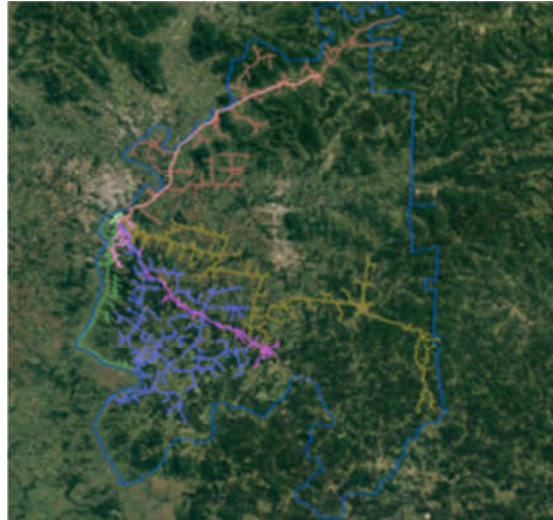

13201 - RIO PARDO

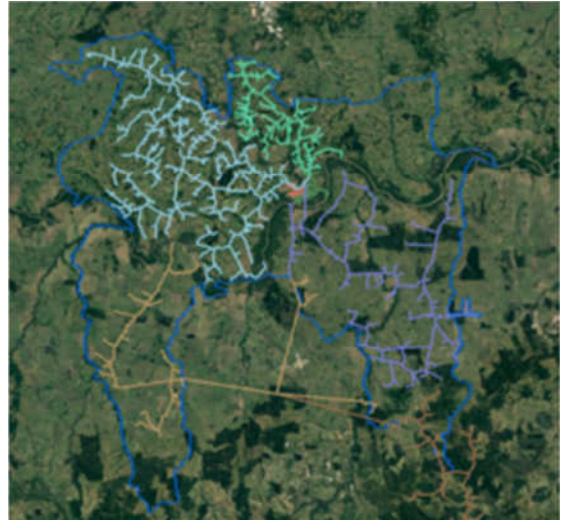

13192 - LAJEADO 1



13193 - LAJEADO 2

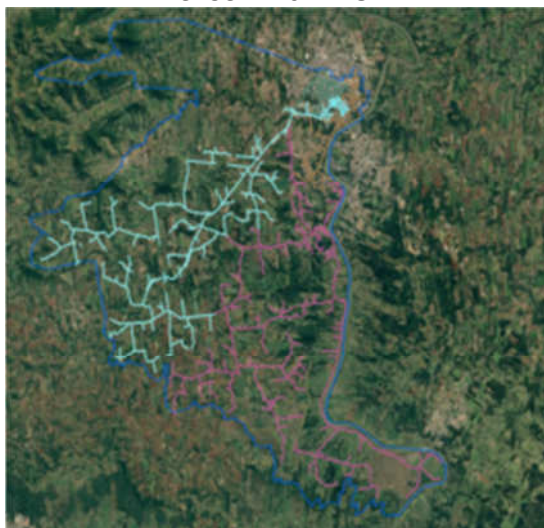

13203 - SANTA CRUZ 1

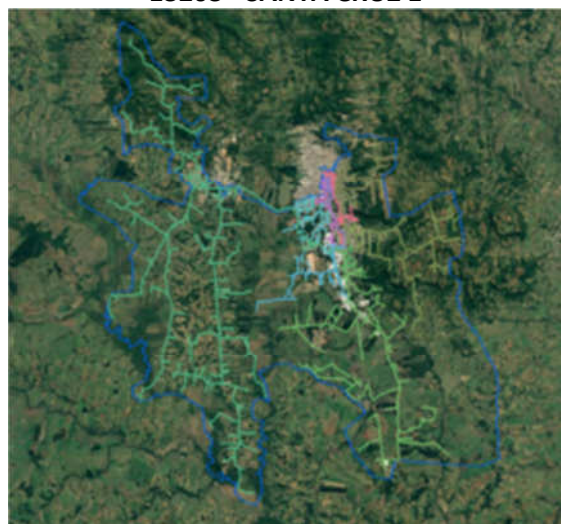

13204 - SANTA CRUZ 2

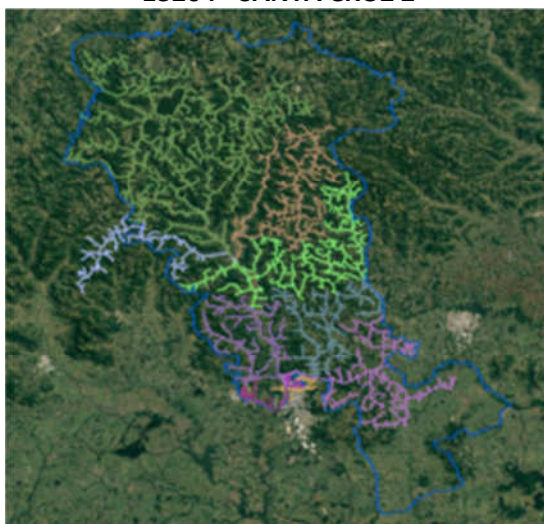

13222 - TAQUARI

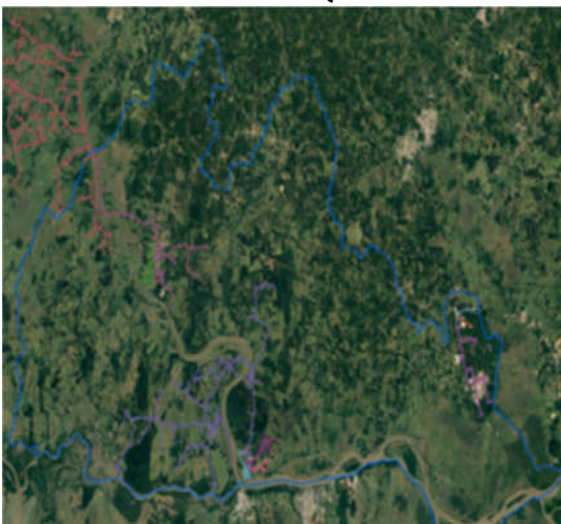

13225 - VENÂNCIO AIRES

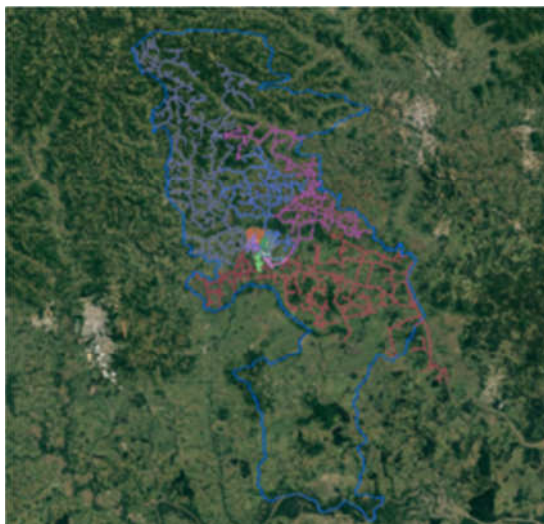

13205 - SANTA MARIA 1



13207 - SANTA MARIA 2

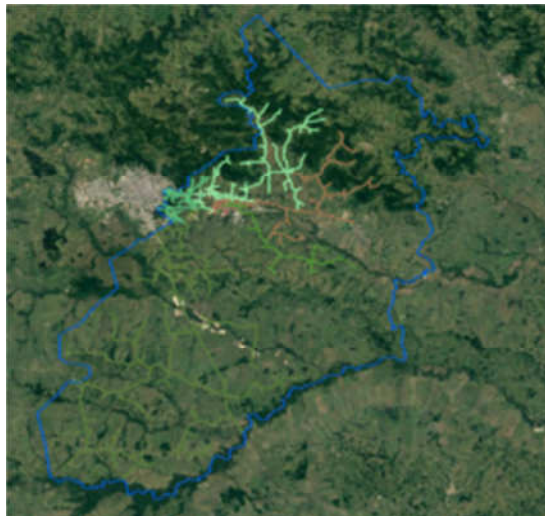

13208 - SANTA MARIA 4



13209 - SANTA MARIA 5



13183 - AGUDO

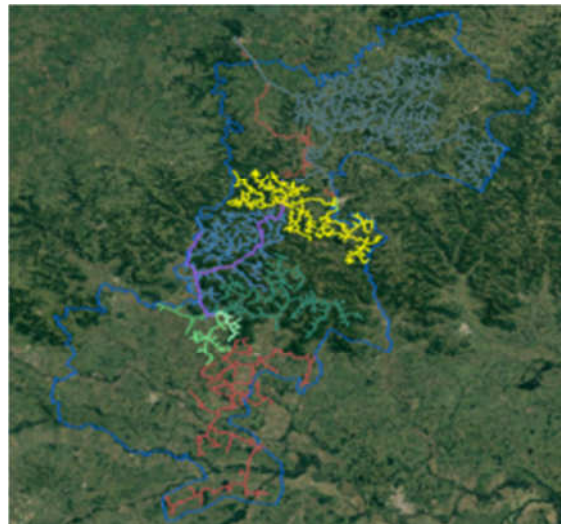

13230 - CAÇAPAVA

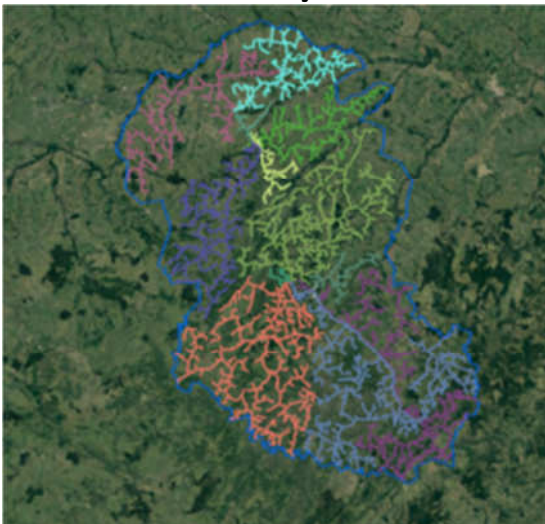

13206 – CACHOEIRA

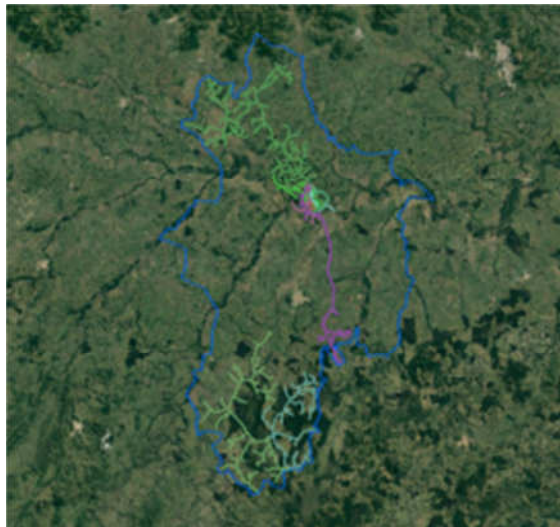

13216 - SÃO PEDRO



13214 - SÃO GABRIEL



13210 – SANTIAGO

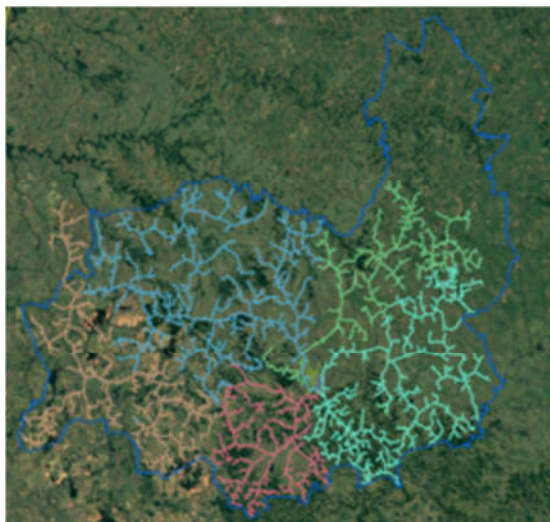

13213 - SÃO FRANCISCO

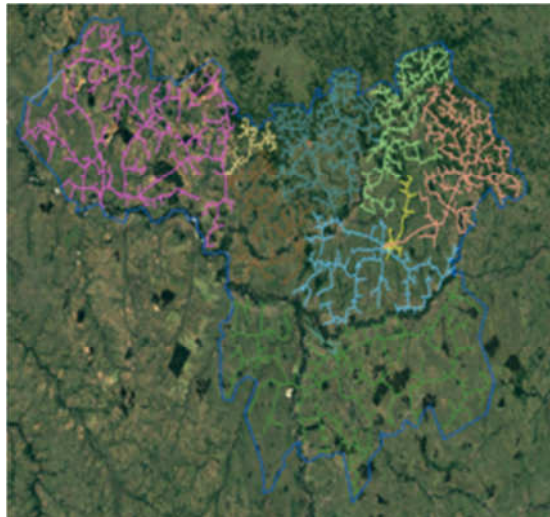

13197 – MAÇAMBARÁ

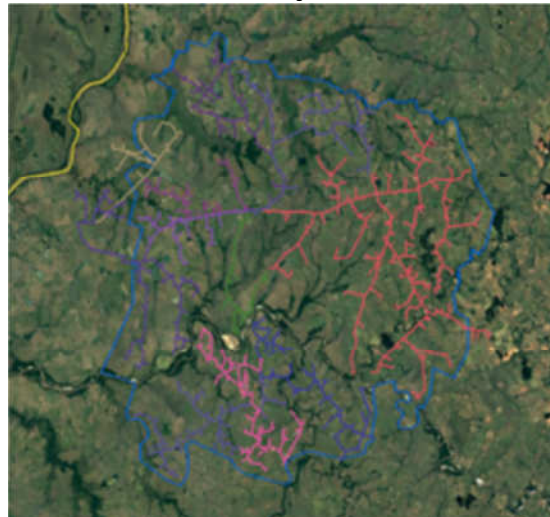

13211 - SÃO BORJA 1

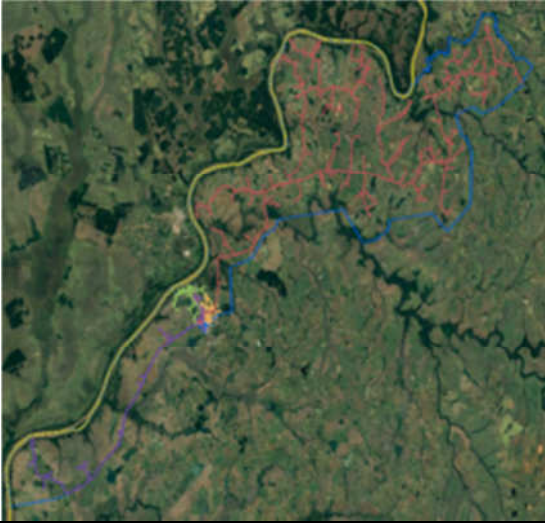

13212 - SÃO BORJA 2

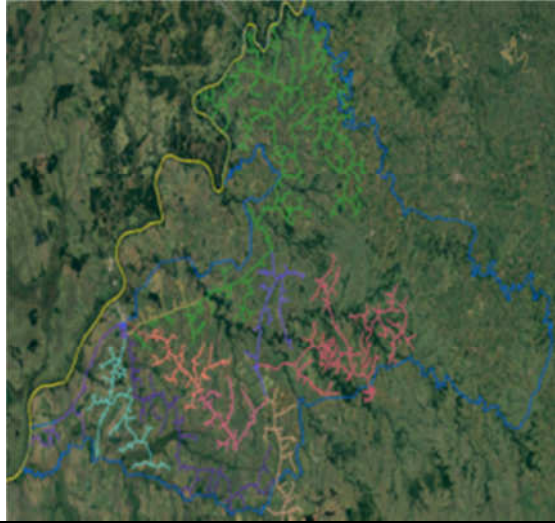

13191 - ITAQUI



13195 - ALEGRETE

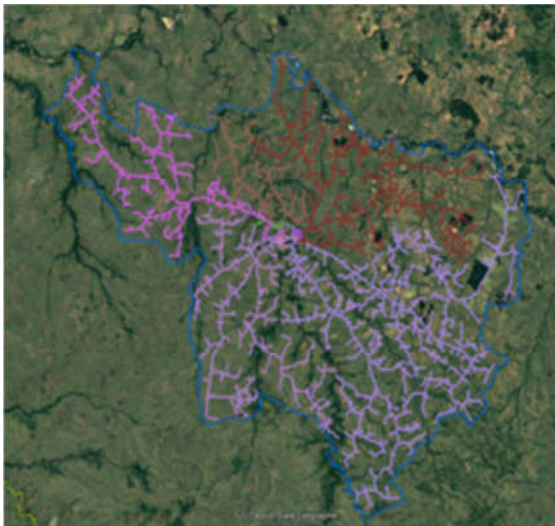

13194 - LIVRAMENTO 1

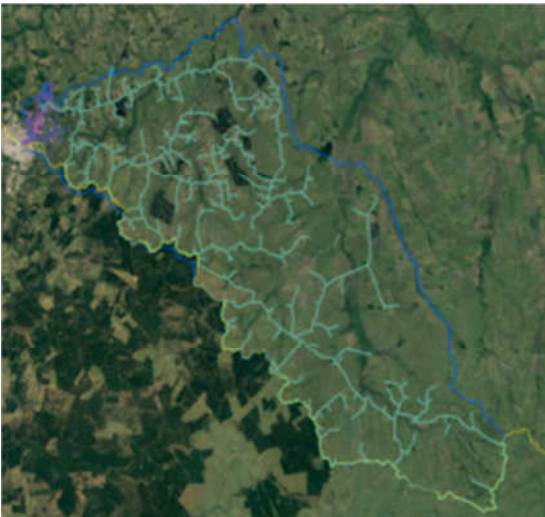

13196 - LIVRAMENTO 2



13202 – ROSÁRIO

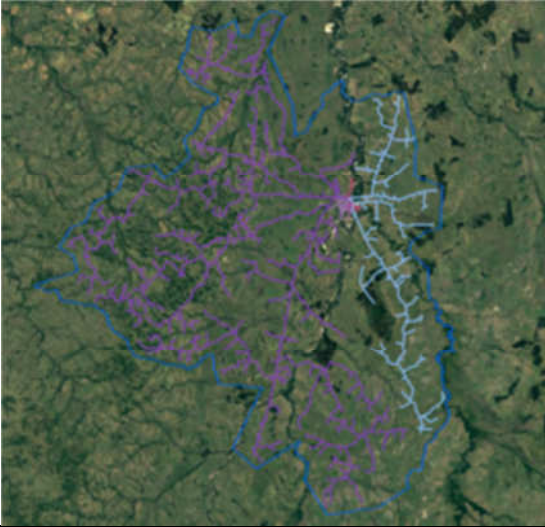

13200 – QUARAÍ

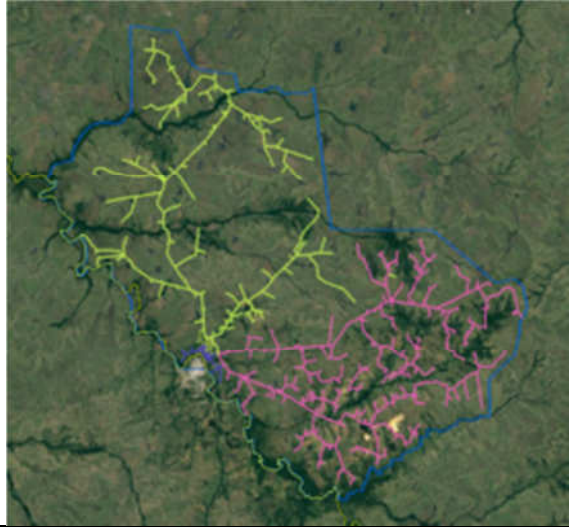

13223 - URUGUAIANA 1

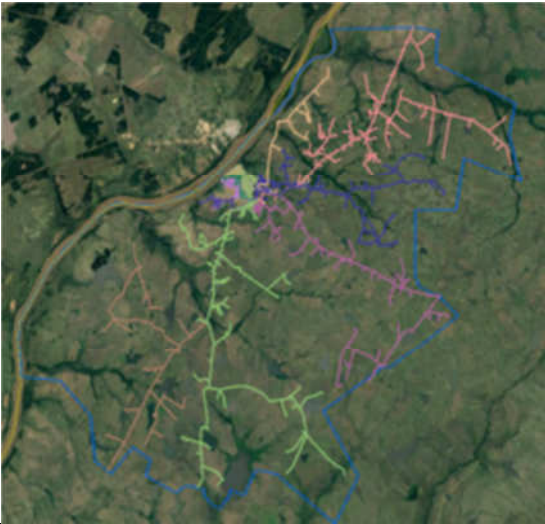

13224 - URUGUAIANA 4

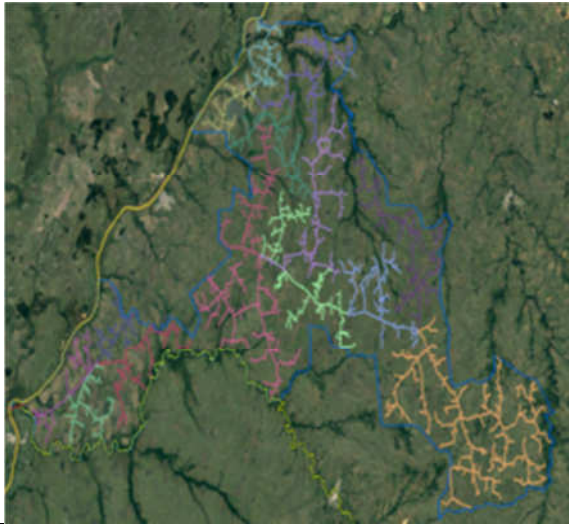

7.2 MAPA GEOELÉTRICO E DIAGRAMA UNIFILAR DO SISTEMA DE SUBTRANSMISSÃO

Regiões Central e Fronteira

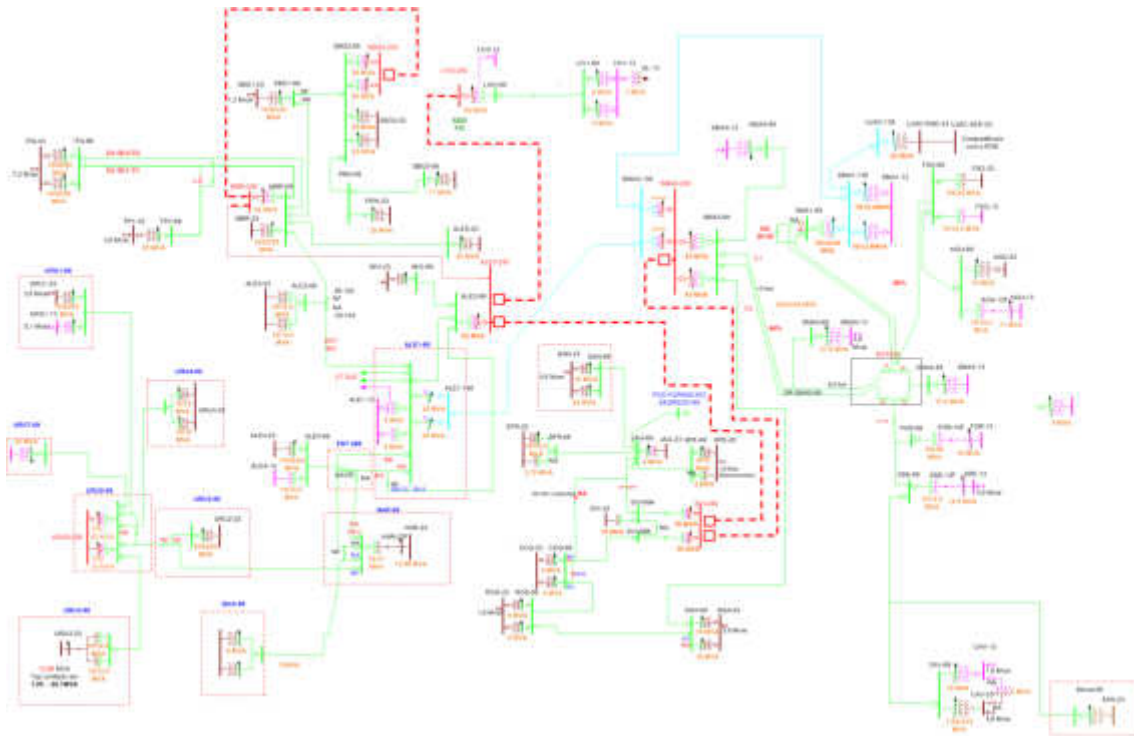

Regiões Metropolitana e Vales

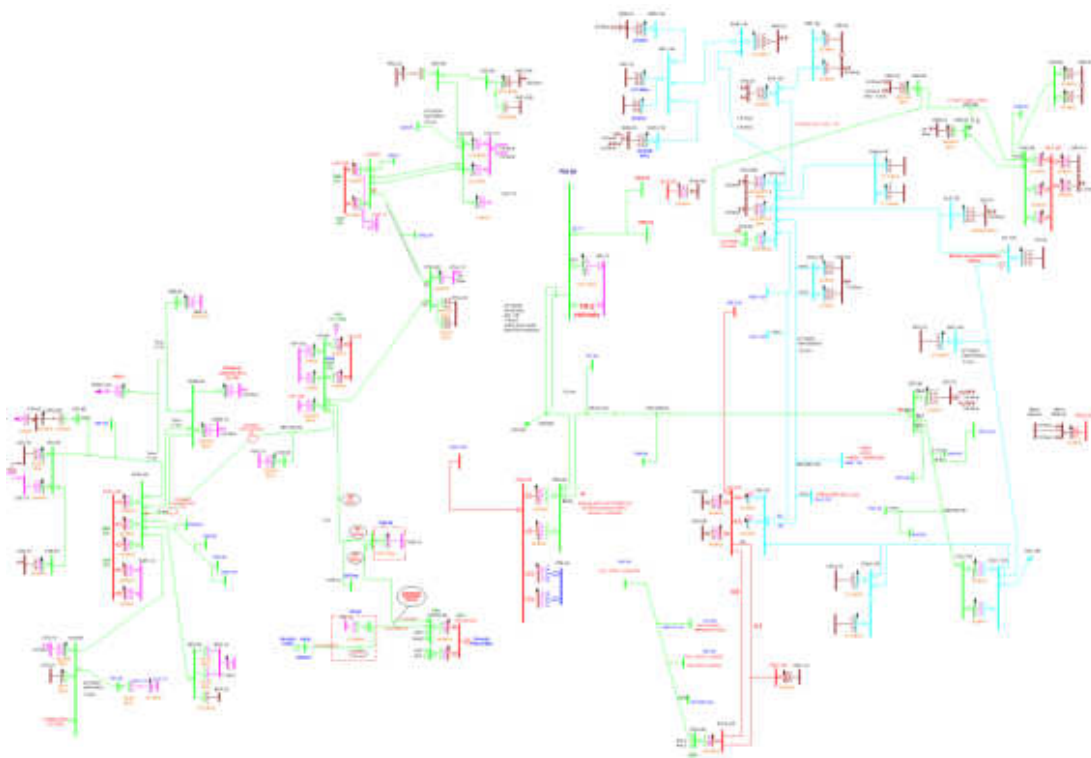

A seguir a lista de municípios e subestações afetadas pelo evento. Considerando que não houve necessariamente o desarme destas subestações, mas sim impacto nas redes de distribuição que as mesmas atendem.

Subestações:

1	AGUDO	20	GRAVATAI 2	39	SAO PEDRO DO SUL	58	NOVO HAMBURGO 2
2	ALEGRETE 1 UTE	21	HARMONIA	40	SAO SEPE	59	LIVRAMENTO 1
3	ALEGRETE 4	22	ITAQUI	41	SAO VICENTE	60	LIVRAMENTO 2
4	CACAPAVA DO SUL 1	23	LAJEADO 1	42	SAPIRANGA	61	PARQ IND 3 GERA
5	CACEQUI	24	LAJEADO 2	43	SAPUCAIA DO SUL	62	RIO PARDO
6	CACHOEIRA DO SUL	25	MANOEL VIANA	44	SCHARLAU	63	ROSARIO DO SUL
7	CAMPO BOM	26	PORTAO	45	SINIMBU	64	JAGUARI
8	CANDELARIA	27	QUARAI	46	SÃO BORJA 3	65	MONTENEGRO
9	CANOAS 1	28	S.S.CAI	47	SÃO LEOPOLDO	66	VALE DO SOL
10	CANOAS 3	29	SANTA CRUZ 1	48	TAQUARI	67	FAXINAL SOTURN
11	CANUDOS	30	SANTA CRUZ 2	49	TRIUNFO	68	SÃO BORJA 1
12	CENTRO SERRA	31	SANTA CRUZ 3	50	URUGUAIANA 1	69	URUGUAIANA 3
13	CID. INDUSTRIAL	32	SANTA MARIA 1	51	URUGUAIANA 2	70	ROCA SALES
14	DOIS IRMAOS	33	SANTA MARIA 2	52	URUGUAIANA 7	71	NOVO HAMBURGO 1
15	ENCANTADO	34	SANTA MARIA 4	53	USINA JACUI	72	IRAPUAZINHO
16	ESTANCIA VELHA	35	SANTA MARIA 5	54	VENANCIO AIRES	73	CAPIVARITA
17	ESTEIO	36	SANTIAGO	55	VENANCIO AIRES 2	74	SÃO BORJA 2
18	ESTRELA 2	37	SAO FRANCISCO DE ASSIS	56	ZOOLOGICO	75	URUGUAIANA 4
19	FORMIGUEIRO	38	SAO GABRIEL	57	BOM PRINCIPIO	76	MACAMBARÁ

Municípios:

1	AGUDO	27	ESTRELA	53	DILERMANDO DE AGUIAR	79	BARRA DO QUARAI
2	PARAISO DO SUL	28	BOM RETIRO DO SUL	54	MATA	80	TUPANDI
3	ALEGRETE	29	FORMIGUEIRO	55	ARARICA	81	ROCA SALES
4	CACEQUI	30	SAO SEPE	56	SAO LEOPOLDO	82	BROCHIER
5	SANTANA DA BOA VISTA	31	QUARAI	57	SINIMBU	83	NOVO CABRAIS
6	CACAPAVA DO SUL	32	HARMONIA	58	GARRUCHOS	84	CAPITAO
7	CACHOEIRA DO SUL	33	URUGUAIANA	59	SAO BORJA	85	ENCANTADO
8	CAMPO BOM	34	ITAQUI	60	TAQUARI	86	COLINAS
9	NOVO HAMBURGO	35	LAJEADO	61	TRIUNFO	87	IMIGRANTE
10	SAPIRANGA	36	ARROIO DO MEIO	62	VENANCIO AIRES	88	PAVERAMA
11	CANDELARIA	37	CRUZEIRO DO SUL	63	BOM PRINCIPIO	89	GRAMADO XAVIER
12	RIO PARDO	38	MANOEL VIANA	64	SANTANA DO LIVRAMENTO	90	MARATA
13	HERVEIRAS	39	PORTAO	65	ROSARIO DO SUL	91	RESTINGA SECA
14	CANOAS	40	PAROCI NOVO	66	JAGUARI	92	VESPASIANO CORREA

15	DOIS IRMAOS	41	SAO JOSE DO HORTENCIO	67	NOVA ESPERANCA DO SUL	93	TEUTONIA
16	SOBRADINHO	42	SANTA CRUZ DO SUL	68	MONTENEGRO	94	IVORÁ
17	PASSA SETE	43	PASSO DO SOBRADO	69	CAPELA DE SANTANA	95	MATO LEITAO
18	ARROIO DO TIGRE	44	VERA CRUZ	70	VALE DO SOL	96	SERIO
19	IBARAMA	45	ITAARA	71	NOVA SANTA RITA	97	SALVADOR DO SUL
20	LAGOA BONITA DO SUL	46	SANTA MARIA	72	SEGREDO	98	SAO JOSE DO SUL
21	ESTEIO	47	SAO MARTINHO DA SERRA	73	MORRO REUTER	99	SANTO ANTONIO DAS MISSOES
22	SANTA MARIA DO HERVAL	48	SAO FRANCISCO DE ASSIS	74	RELVADO	100	TUNAS
23	MUCUM	49	SANTIAGO	75	SAO SEBASTIAO DO CAI	101	SAO VENDELINO
24	ESTANCIA VELHA	50	SAO VICENTE DO SUL	76	SANTA MARGARIDA DO SUL	102	MACAMBARA
25	IVOTI	51	SAO GABRIEL	77	JARI	103	UNISTALDA
26	SAPUCAIA DO SUL	52	SAO PEDRO DO SUL	78	BOQUEIRAO DO LEAO	104	FAZENDA VILANOVA

8. DANOS CAUSADOS AO SISTEMA ELÉTRICO

No dia 08 de agosto foi constatado o pico de **2,1 mil ocorrências emergenciais** na área de concessão, cerca de **321%** superior a média histórica registrada. No período do evento, **739** ocorrências emergenciais possuíam pelo menos uma **sinalização de situação de risco** (ex. cabo partido) exigindo prioridade em relação às demais por oferecer risco a integridade de equipamentos, colaboradores e comunidade.

De acordo com a figura a seguir nota-se que apesar do evento meteorológico estar registrado das 00h00min do dia 8 as 11h25min do mesmo dia, houve o ingresso de ocorrências acima da média histórica até o dia 9 de agosto de 2017.

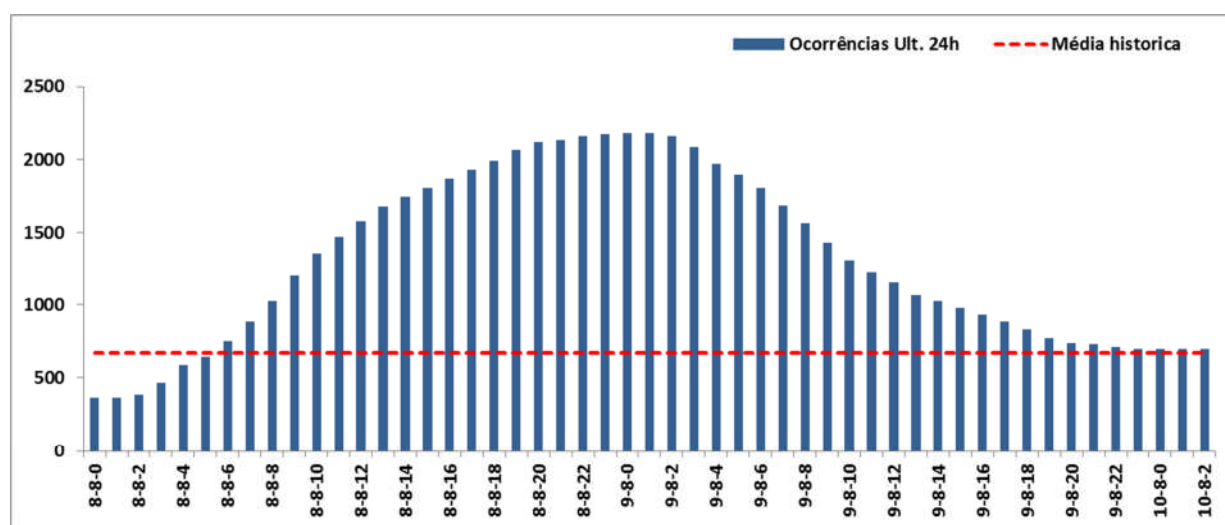

A seguir segue o descritivo dos equipamentos e sua importância para o sistema elétrico.

- A. Disjuntor/Alimentador** = Equipamento de proteção de média tensão destinado a proteger redes troncais de alimentadores, geralmente instalado em subestações;
- B. Religador** = Equipamento de proteção de média tensão destinado a proteger redes troncais de alimentadores, geralmente instalado ao longo da rede de distribuição;
- C. Chave Fusível** = Equipamento de proteção de média tensão destinado a proteger ramais de alimentadores, instaladas ao longo da rede de distribuição;
- D. Trafo Circuito** = Equipamento destinado a rebaixar níveis de tensão para consumo de energia. Este equipamento também possui chaves fusíveis destinadas a sanar defeitos ocorridos na rede de baixa tensão e no próprio equipamento;
- E. Fornecimento** = Conexão da unidade consumidora com a rede de distribuição.

A seguir pode-se observar a quantidade de desarmes nos diferentes tipos de equipamentos descritos anteriormente.

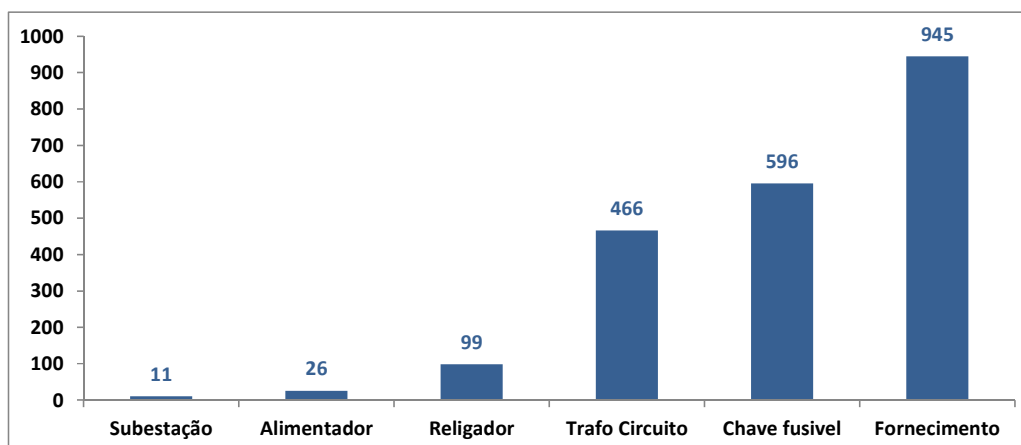

9. INTERVENÇÃO REALIZADA E AÇÕES PARA REESTABELECIMENTO DO SISTEMA

A RGE Sul está estruturada para atender seus consumidores buscando o equilíbrio entre o atendimento da legislação que rege o setor elétrico, a satisfação dos consumidores e os interesses da empresa.

Quando estes eventos ocorrem é inevitável que o reestabelecimento do sistema não possua o mesmo imediatismo do que geralmente é percebido em dias com condições normais de operação. Mesmo nestas condições a RGE Sul procura reestabelecer o sistema elétrico na maior brevidade possível para a maior parte de seus consumidores, respeitando é claro suas prioridades de atendimento a exemplo de condições que apresentam risco que superam qualquer outra prioridade estabelecida.

O Gráfico a seguir ilustra a disponibilização de equipes de atendimento de emergência entre os dias 07 a 08 de agosto. É notável que houve um incremento bastante significativo na quantidade de equipes trabalhando no reestabelecimento de energia, a exemplo disso observa-se que em média 17 equipes trabalharam durante o período da madrugada entre as 0 horas e 04 horas no dia 07 de agosto, neste mesmo período na madrugada do dia seguinte 114 equipes trabalharam para recompor o sistema. Através da linha de tendência é evidente que a RGE Sul não poupou esforços na disponibilização de equipes para reestabelecer o sistema.

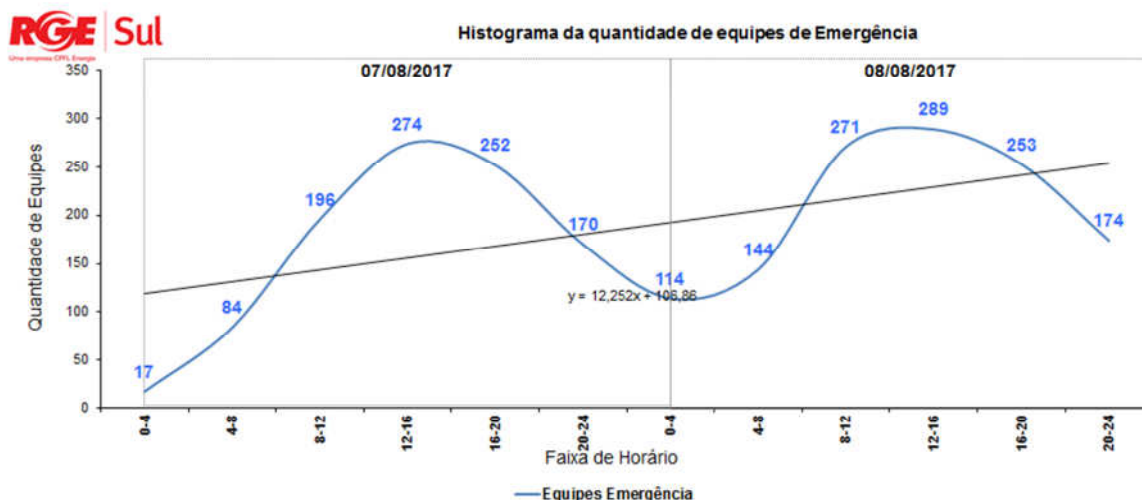

O Gráfico a seguir demonstra o compromisso descrito anteriormente ilustrando que, 88% dos consumidores que tiveram início de interrupção no dia 08 de agosto foram reestabelecidos em até 12 horas.

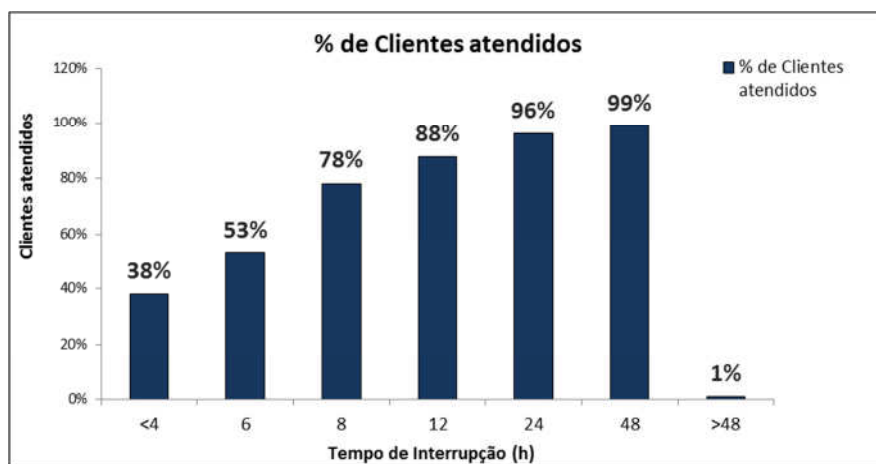

10. PERÍODO DO EVENTO E DEMAIS INFORMAÇÕES RELACIONADAS

Para mensurar o período real de impacto dos eventos meteorológicos foram contabilizados os clientes interrompidos em intervalos de 5 minutos antes, durante e após o Evento. Destaca-se que para identificar o fim do Evento foi utilizado o critério matemático de restabelecimento de 90% dos clientes interrompidos entre o início e o pico. Entende-se que este critério matemático corrobora o transbordo de ocorrências causadas pelo deslocamento do Evento Meteorológico. O gráfico a seguir exemplifica o critério utilizado para determinar o início e fim do Evento Meteorológico, o qual considera o período em que a RGE sul realmente foi impactada pelo evento. As colunas que informam “Início e Fim RGE Sul” identificam o início e o fim do evento considerado pela RGE Sul para delimitação do evento considerando o volume de clientes interrompidos. As colunas “Início e Fim cfe. Laudo” informam o início e fim do evento meteorológico apontado no laudo contido em anexo a este relatório:

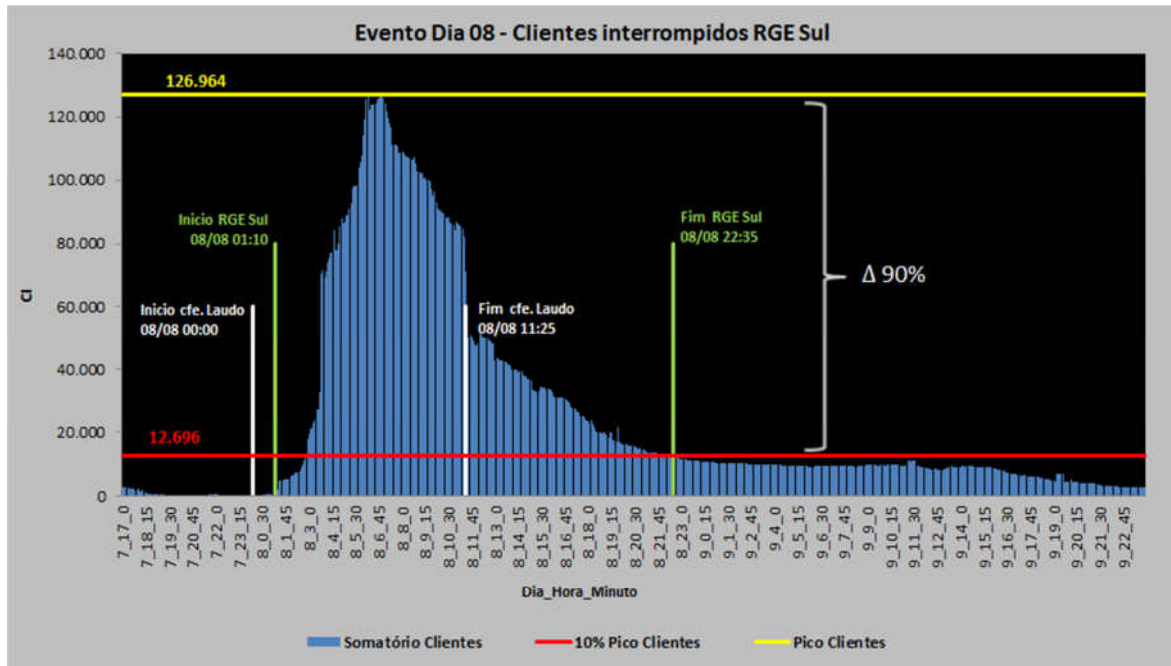

De acordo com a tabela a seguir é possível identificar demais informações relacionadas ao evento:

ITEM	UNIDADE	VALOR
Tempo Médio de Preparo	min	598
Tempo Médio de Deslocamento	min	28
Tempo Médio de Execução	min	570
Tempo Médio das interrupções	min	1018
Número de consumidores atingidos	Qtd	192.181
Quantidade de Interrupções	Qtd	4537
Início da Primeira Interrupção	Data / Hora	08/08/2017 01:11
Fim da Última Interrupção	Data / Hora	16/08/2017 17:54
CHI do Evento	-	1.307.141

11. ANEXOS

Anexo I - Relação de Interrupções

Anexo II – Fotografias e Reportagens de Mídia

Anexo III – Decretos de Situação de Emergência / Calamidade Pública

Anexo IV – Laudo Meteorológico

Anexo I

Código Conjunto	Alimentador	Subestação	Interrupção	Data início	Hora início	Data fim	Hora fim	Tensão	Clientes
13196	LIV2 - 22 PIO SALGADO	LIVRAMENTO 2	6018809	08/08/2017	01:11:32	08/08/2017	04:59:24	12700	521
13224	URU2 - 21 CAMOATI	URUGUAIANA 2	6018821	08/08/2017	01:21:21	08/08/2017	06:09:00	23100	1
13224	URU2 - 21 CAMOATI	URUGUAIANA 2	6018821	08/08/2017	01:21:21	08/08/2017	06:09:00	23100	1
13224	URU2 - 21 CAMOATI	URUGUAIANA 2	6018821	08/08/2017	01:21:21	08/08/2017	06:09:00	23100	2
13224	URU2 - 21 CAMOATI	URUGUAIANA 2	6018821	08/08/2017	01:21:21	08/08/2017	06:09:00	23100	9
13224	URU2 - 21 CAMOATI	URUGUAIANA 2	6018821	08/08/2017	01:21:21	08/08/2017	06:09:00	23100	1
13224	URU2 - 21 CAMOATI	URUGUAIANA 2	6018821	08/08/2017	01:21:21	08/08/2017	06:09:00	23100	0
13224	URU2 - 21 CAMOATI	URUGUAIANA 2	6018858	08/08/2017	01:21:21	08/08/2017	17:46:22	23100	28
13224	HAR - 3 PASSO GUARDA	HARMONIA	6020634	08/08/2017	01:22:00	09/08/2017	22:51:00	23100	0
13224	HAR - 3 PASSO GUARDA	HARMONIA	6020634	08/08/2017	01:22:00	09/08/2017	22:51:00	23100	3
13224	HAR - 3 PASSO GUARDA	HARMONIA	6020634	08/08/2017	01:22:00	09/08/2017	22:51:00	23100	1
13224	HAR - 3 PASSO GUARDA	HARMONIA	6020634	08/08/2017	01:22:00	09/08/2017	22:51:00	23100	1
13224	HAR - 3 PASSO GUARDA	HARMONIA	6020634	08/08/2017	01:22:00	09/08/2017	22:51:00	23100	4
13224	HAR - 3 PASSO GUARDA	HARMONIA	6020634	08/08/2017	01:22:00	09/08/2017	22:51:00	23100	20
13224	HAR - 3 PASSO GUARDA	HARMONIA	6020634	08/08/2017	01:22:00	09/08/2017	22:51:00	23100	2
13224	HAR - 3 PASSO GUARDA	HARMONIA	6020634	08/08/2017	01:22:00	09/08/2017	22:51:00	23100	11
13224	HAR - 3 PASSO GUARDA	HARMONIA	6020634	08/08/2017	01:22:00	09/08/2017	22:51:00	23100	2
13224	HAR - 3 PASSO GUARDA	HARMONIA	6020634	08/08/2017	01:22:00	09/08/2017	22:51:00	23100	1
13224	HAR - 3 PASSO GUARDA	HARMONIA	6020634	08/08/2017	01:22:00	09/08/2017	22:51:00	23100	3
13224	HAR - 3 PASSO GUARDA	HARMONIA	6020634	08/08/2017	01:22:00	09/08/2017	22:51:00	23100	0
13224	HAR - 3 PASSO GUARDA	HARMONIA	6020634	08/08/2017	01:22:00	09/08/2017	22:51:00	23100	1
13224	HAR - 3 PASSO GUARDA	HARMONIA	6020634	08/08/2017	01:22:00	09/08/2017	22:51:00	23100	4
13224	HAR - 3 PASSO GUARDA	HARMONIA	6020634	08/08/2017	01:22:00	09/08/2017	22:51:00	23100	1
13224	HAR - 3 PASSO GUARDA	HARMONIA	6020634	08/08/2017	01:22:00	09/08/2017	22:51:00	23100	1
13224	HAR - 3 PASSO GUARDA	HARMONIA	6020634	08/08/2017	01:22:00	09/08/2017	22:51:00	23100	0
13224	HAR - 3 PASSO GUARDA	HARMONIA	6020634	08/08/2017	01:22:00	09/08/2017	22:51:00	23100	1
13224	HAR - 3 PASSO GUARDA	HARMONIA	6020634	08/08/2017	01:22:00	09/08/2017	22:51:00	23100	4
13224	HAR - 3 PASSO GUARDA	HARMONIA	6020634	08/08/2017	01:22:00	09/08/2017	22:51:00	23100	0
13224	HAR - 3 PASSO GUARDA	HARMONIA	6020634	08/08/2017	01:22:00	09/08/2017	22:51:00	23100	4
13224	HAR - 3 PASSO GUARDA	HARMONIA	6020634	08/08/2017	01:22:00	09/08/2017	22:51:00	23100	1
13224	HAR - 3 PASSO GUARDA	HARMONIA	6020634	08/08/2017	01:22:00	09/08/2017	22:51:00	23100	1
13224	HAR - 3 PASSO GUARDA	HARMONIA	6020634	08/08/2017	01:22:00	09/08/2017	22:51:00	23100	1
13224	HAR - 3 PASSO GUARDA	HARMONIA	6020634	08/08/2017	01:22:00	09/08/2017	22:51:00	23100	0
13224	HAR - 3 PASSO GUARDA	HARMONIA	6020634	08/08/2017	01:22:00	09/08/2017	22:51:00	23100	4
13224	HAR - 3 PASSO GUARDA	HARMONIA	6020634	08/08/2017	01:22:00	09/08/2017	22:51:00	23100	1
13224	HAR - 3 PASSO GUARDA	HARMONIA	6020634	08/08/2017	01:22:00	09/08/2017	22:51:00	23100	1
13224	HAR - 3 PASSO GUARDA	HARMONIA	6021461	08/08/2017	01:22:00	09/08/2017	23:36:58	23100	3
13224	HAR - 3 PASSO GUARDA	HARMONIA	6021461	08/08/2017	01:22:00	09/08/2017	23:36:58	23100	1

13214	SGA - 1 CORR. REUNA	SAO GABRIEL	6021988	08/08/2017	02:48:31	12/08/2017	01:21:25	23100	0
13214	SGA - 1 CORR. REUNA	SAO GABRIEL	6021988	08/08/2017	02:48:31	12/08/2017	01:21:25	23100	3
13214	SGA - 1 CORR. REUNA	SAO GABRIEL	6022910	08/08/2017	02:48:31	12/08/2017	13:55:00	23100	38
13214	SGA - 1 CORR. REUNA	SAO GABRIEL	6023789	08/08/2017	02:48:31	12/08/2017	18:30:00	23100	7
13214	SGA - 1 CORR. REUNA	SAO GABRIEL	6023128	08/08/2017	02:48:31	15/08/2017	17:19:51	23100	2
13202	ROS - 5 STA.RITA	ROSARIO DO SUL	6018847	08/08/2017	02:48:34	08/08/2017	08:04:19	23100	400
13209	SMA5 - 57 AV. LIBERDADE	SANTA MARIA 5	6018981	08/08/2017	02:50:00	08/08/2017	08:44:28	380	136
13213	CCQ - 2 RURAL	CACEQUI	6019021	08/08/2017	02:50:17	08/08/2017	09:53:00	23100	1
13213	CCQ - 2 RURAL	CACEQUI	6019021	08/08/2017	02:50:17	08/08/2017	09:53:00	23100	7
13213	CCQ - 2 RURAL	CACEQUI	6019021	08/08/2017	02:50:17	08/08/2017	09:53:00	23100	53
13213	CCQ - 2 RURAL	CACEQUI	6019021	08/08/2017	02:50:17	08/08/2017	09:53:00	23100	1
13213	CCQ - 2 RURAL	CACEQUI	6019021	08/08/2017	02:50:17	08/08/2017	09:53:00	23100	2
13213	CCQ - 2 RURAL	CACEQUI	6019021	08/08/2017	02:50:17	08/08/2017	09:53:00	23100	7
13213	CCQ - 2 RURAL	CACEQUI	6019021	08/08/2017	02:50:17	08/08/2017	09:53:00	23100	6
13213	CCQ - 2 RURAL	CACEQUI	6019021	08/08/2017	02:50:17	08/08/2017	09:53:00	23100	10
13213	CCQ - 2 RURAL	CACEQUI	6019021	08/08/2017	02:50:17	08/08/2017	09:53:00	23100	1
13213	CCQ - 2 RURAL	CACEQUI	6019021	08/08/2017	02:50:17	08/08/2017	09:53:00	23100	1
13213	CCQ - 2 RURAL	CACEQUI	6019021	08/08/2017	02:50:17	08/08/2017	09:53:00	23100	2
13213	CCQ - 2 RURAL	CACEQUI	6019021	08/08/2017	02:50:17	08/08/2017	09:53:00	23100	1
13213	CCQ - 2 RURAL	CACEQUI	6019021	08/08/2017	02:50:17	08/08/2017	09:53:00	23100	4
13213	CCQ - 2 RURAL	CACEQUI	6019021	08/08/2017	02:50:17	08/08/2017	09:53:00	23100	1
13213	CCQ - 2 RURAL	CACEQUI	6019021	08/08/2017	02:50:17	08/08/2017	09:53:00	23100	2
13213	CCQ - 2 RURAL	CACEQUI	6019021	08/08/2017	02:50:17	08/08/2017	09:53:00	23100	0
13213	CCQ - 2 RURAL	CACEQUI	6019021	08/08/2017	02:50:17	08/08/2017	09:53:00	23100	20
13213	CCQ - 2 RURAL	CACEQUI	6019021	08/08/2017	02:50:17	08/08/2017	09:53:00	23100	3
13213	CCQ - 2 RURAL	CACEQUI	6019021	08/08/2017	02:50:17	08/08/2017	09:53:00	23100	63
13213	CCQ - 2 RURAL	CACEQUI	6019021	08/08/2017	02:50:17	08/08/2017	09:53:00	23100	2
13213	CCQ - 2 RURAL	CACEQUI	6019021	08/08/2017	02:50:17	08/08/2017	09:53:00	23100	7
13213	CCQ - 2 RURAL	CACEQUI	6019021	08/08/2017	02:50:17	08/08/2017	09:53:00	23100	0
13213	CCQ - 2 RURAL	CACEQUI	6019021	08/08/2017	02:50:17	08/08/2017	09:53:00	23100	23
13213	CCQ - 2 RURAL	CACEQUI	6019021	08/08/2017	02:50:17	08/08/2017	09:53:00	23100	14
13213	CCQ - 2 RURAL	CACEQUI	6019021	08/08/2017	02:50:17	08/08/2017	09:53:00	23100	0
13213	CCQ - 2 RURAL	CACEQUI	6019021	08/08/2017	02:50:17	08/08/2017	09:53:00	23100	1
13213	CCQ - 2 RURAL	CACEQUI	6019388	08/08/2017	02:50:17	08/08/2017	16:55:00	23100	1
13213	CCQ - 2 RURAL	CACEQUI	6019388	08/08/2017	02:50:17	08/08/2017	16:55:00	23100	1
13213	CCQ - 2 RURAL	CACEQUI	6019388	08/08/2017	02:50:17	08/08/2017	16:55:00	23100	0
13213	CCQ - 2 RURAL	CACEQUI	6019388	08/08/2017	02:50:17	08/08/2017	16:55:00	23100	1
13213	CCQ - 2 RURAL	CACEQUI	6019388	08/08/2017	02:50:17	08/08/2017	16:55:00	23100	1
13213	CCQ - 2 RURAL	CACEQUI	6019388	08/08/2017	02:50:17	08/08/2017	16:55:00	23100	2
13213	CCQ - 2 RURAL	CACEQUI	6019388	08/08/2017	02:50:17	08/08/2017	16:55:00	23100	0
13213	CCQ - 2 RURAL	CACEQUI	6019388	08/08/2017	02:50:17	08/08/2017	16:55:00	23100	1
13213	CCQ - 2 RURAL	CACEQUI	6019388	08/08/2017	02:50:17	08/08/2017	16:55:00	23100	3
13213	CCQ - 2 RURAL	CACEQUI	6019388	08/08/2017	02:50:17	08/08/2017	16:55:00	23100	1
13213	CCQ - 2 RURAL	CACEQUI	6019388	08/08/2017	02:50:17	08/08/2017	16:55:00	23100	0
13213	CCQ - 2 RURAL	CACEQUI	6019388	08/08/2017	02:50:17	08/08/2017	16:55:00	23100	0
13213	CCQ - 2 RURAL	CACEQUI	6019388	08/08/2017	02:50:17	08/08/2017	16:55:00	23100	1
13213	CCQ - 2 RURAL	CACEQUI	6019388	08/08/2017	02:50:17	08/08/2017	16:55:00	23100	1

13214	SGA - 1 CORR. REUNA	SAO GABRIEL	6018790	08/08/2017	03:20:45	08/08/2017	11:51:14	23100	81
13214	SGA - 1 CORR. REUNA	SAO GABRIEL	6018790	08/08/2017	03:20:45	08/08/2017	11:51:14	23100	34
13214	SGA - 1 CORR. REUNA	SAO GABRIEL	6018790	08/08/2017	03:20:45	08/08/2017	11:51:14	23100	21
13214	SGA - 1 CORR. REUNA	SAO GABRIEL	6018790	08/08/2017	03:20:45	08/08/2017	11:51:14	23100	0
13214	SGA - 1 CORR. REUNA	SAO GABRIEL	6018790	08/08/2017	03:20:45	08/08/2017	11:51:14	23100	37
13214	SGA - 1 CORR. REUNA	SAO GABRIEL	6018790	08/08/2017	03:20:45	08/08/2017	13:44:12	23100	155
13214	SGA - 1 CORR. REUNA	SAO GABRIEL	6018790	08/08/2017	03:20:45	08/08/2017	13:44:12	23100	8
13214	SGA - 1 CORR. REUNA	SAO GABRIEL	6018790	08/08/2017	03:20:45	08/08/2017	13:44:12	23100	1
13214	SGA - 1 CORR. REUNA	SAO GABRIEL	6018790	08/08/2017	03:20:45	08/08/2017	13:44:12	23100	3
13214	SGA - 1 CORR. REUNA	SAO GABRIEL	6018790	08/08/2017	03:20:45	08/08/2017	13:44:12	23100	2
13214	SGA - 1 CORR. REUNA	SAO GABRIEL	6018790	08/08/2017	03:20:45	08/08/2017	13:44:12	23100	7
13214	SGA - 1 CORR. REUNA	SAO GABRIEL	6018790	08/08/2017	03:20:45	08/08/2017	13:44:12	23100	3
13214	SGA - 1 CORR. REUNA	SAO GABRIEL	6018790	08/08/2017	03:20:45	08/08/2017	13:44:12	23100	6
13214	SGA - 1 CORR. REUNA	SAO GABRIEL	6018790	08/08/2017	03:20:45	08/08/2017	13:44:12	23100	1
13214	SGA - 1 CORR. REUNA	SAO GABRIEL	6018790	08/08/2017	03:20:45	08/08/2017	13:44:12	23100	9
13214	SGA - 1 CORR. REUNA	SAO GABRIEL	6018790	08/08/2017	03:20:45	08/08/2017	13:44:12	23100	3
13214	SGA - 1 CORR. REUNA	SAO GABRIEL	6018790	08/08/2017	03:20:45	08/08/2017	13:44:12	23100	2
13214	SGA - 1 CORR. REUNA	SAO GABRIEL	6018790	08/08/2017	03:20:45	08/08/2017	18:31:37	23100	1
13214	SGA - 1 CORR. REUNA	SAO GABRIEL	6018790	08/08/2017	03:20:45	08/08/2017	18:31:37	23100	1
13214	SGA - 1 CORR. REUNA	SAO GABRIEL	6018790	08/08/2017	03:20:45	08/08/2017	18:31:37	23100	8
13214	SGA - 1 CORR. REUNA	SAO GABRIEL	6018790	08/08/2017	03:20:45	08/08/2017	18:31:37	23100	1
13214	SGA - 1 CORR. REUNA	SAO GABRIEL	6018790	08/08/2017	03:20:45	08/08/2017	18:31:37	23100	12
13214	SGA - 1 CORR. REUNA	SAO GABRIEL	6018790	08/08/2017	03:20:45	08/08/2017	18:31:37	23100	1
13214	SGA - 1 CORR. REUNA	SAO GABRIEL	6018790	08/08/2017	03:20:45	08/08/2017	18:31:37	23100	1
13214	SGA - 1 CORR. REUNA	SAO GABRIEL	6018790	08/08/2017	03:20:45	08/08/2017	18:31:37	23100	4
13214	SGA - 1 CORR. REUNA	SAO GABRIEL	6018790	08/08/2017	03:20:45	08/08/2017	18:31:37	23100	1
13214	SGA - 1 CORR. REUNA	SAO GABRIEL	6018790	08/08/2017	03:20:45	08/08/2017	18:31:37	23100	1
13214	SGA - 1 CORR. REUNA	SAO GABRIEL	6019823	08/08/2017	03:20:45	08/08/2017	18:49:00	380	84
13214	SGA - 1 CORR. REUNA	SAO GABRIEL	6019825	08/08/2017	03:20:45	09/08/2017	21:16:00	23100	5
13214	SGA - 1 CORR. REUNA	SAO GABRIEL	6019834	08/08/2017	03:20:45	11/08/2017	11:29:00	220	4
13202	ROS - 1 SWIFT ARMOUR	ROSARIO DO SUL	6019018	08/08/2017	03:22:00	08/08/2017	08:34:00	220	1
13214	SGA - 7 NOVO	SAO GABRIEL	6018835	08/08/2017	03:24:00	08/08/2017	12:14:00	23100	258
13195	ALE4 - 44 CAVERA	ALEGRETE 4	6019028	08/08/2017	03:25:55	08/08/2017	12:50:00	23100	83
13207	SMA2 - 25 VILA VERDE	SANTA MARIA 2	6018799	08/08/2017	03:27:24	08/08/2017	04:50:37	13800	1725
13216	SPE - 4 D. AGUIAR	SAO PEDRO DO SUL	6018995	08/08/2017	03:27:55	08/08/2017	14:56:11	23100	5
13216	SPE - 4 D. AGUIAR	SAO PEDRO DO SUL	6018995	08/08/2017	03:27:55	08/08/2017	14:56:11	23100	1
13216	SPE - 4 D. AGUIAR	SAO PEDRO DO SUL	6018995	08/08/2017	03:27:55	08/08/2017	14:56:11	23100	8
13216	SPE - 4 D. AGUIAR	SAO PEDRO DO SUL	6018995	08/08/2017	03:27:55	08/08/2017	14:56:11	23100	4
13216	SPE - 4 D. AGUIAR	SAO PEDRO DO SUL	6018995	08/08/2017	03:27:55	08/08/2017	14:56:11	23100	2
13216	SPE - 4 D. AGUIAR	SAO PEDRO DO SUL	6018995	08/08/2017	03:27:55	08/08/2017	14:56:11	23100	7
13216	SPE - 4 D. AGUIAR	SAO PEDRO DO SUL	6018995	08/08/2017	03:27:55	08/08/2017	14:56:11	23100	4
13216	SPE - 4 D. AGUIAR	SAO PEDRO DO SUL	6018995	08/08/2017	03:27:55	08/08/2017	14:56:11	23100	2
13216	SPE - 4 D. AGUIAR	SAO PEDRO DO SUL	6018995	08/08/2017	03:27:55	08/08/2017	14:56:11	23100	0
13216	SPE - 4 D. AGUIAR	SAO PEDRO DO SUL	6018995	08/08/2017	03:27:55	08/08/2017	14:56:11	23100	10
13216	SPE - 4 D. AGUIAR	SAO PEDRO DO	6018995	08/08/2017	03:27:55	08/08/2017	14:56:11	23100	1

	SILVA								
13207	SMA5 - 59 FRIGORIFICO SILVA	SANTA MARIA 5	6018982	08/08/2017	03:41:19	08/08/2017	08:29:56	13800	116
13207	SMA5 - 59 FRIGORIFICO SILVA	SANTA MARIA 5	6018982	08/08/2017	03:41:19	08/08/2017	08:29:56	13800	65
13207	SMA5 - 59 FRIGORIFICO SILVA	SANTA MARIA 5	6018982	08/08/2017	03:41:19	08/08/2017	08:29:56	13800	1
13207	SMA5 - 59 FRIGORIFICO SILVA	SANTA MARIA 5	6018982	08/08/2017	03:41:19	08/08/2017	08:29:56	13800	1
13207	SMA5 - 59 FRIGORIFICO SILVA	SANTA MARIA 5	6018982	08/08/2017	03:41:19	08/08/2017	08:29:56	13800	2
13209	SMA5 - 59 FRIGORIFICO SILVA	SANTA MARIA 5	6018982	08/08/2017	03:41:19	08/08/2017	08:29:57	13800	9
13209	SMA5 - 59 FRIGORIFICO SILVA	SANTA MARIA 5	6018982	08/08/2017	03:41:19	08/08/2017	08:29:57	13800	1
13209	SMA5 - 59 FRIGORIFICO SILVA	SANTA MARIA 5	6018982	08/08/2017	03:41:19	08/08/2017	08:29:57	13800	403
13214	SGA - 6 CORREDOR DE BAGE	SAO GABRIEL	6019135	08/08/2017	03:41:26	08/08/2017	11:17:00	23100	12
13214	SGA - 6 CORREDOR DE BAGE	SAO GABRIEL	6019135	08/08/2017	03:41:26	08/08/2017	11:17:00	23100	1
13214	SGA - 6 CORREDOR DE BAGE	SAO GABRIEL	6019135	08/08/2017	03:41:26	08/08/2017	11:17:00	23100	1
13214	SGA - 6 CORREDOR DE BAGE	SAO GABRIEL	6019135	08/08/2017	03:41:26	08/08/2017	11:17:00	23100	10
13214	SGA - 6 CORREDOR DE BAGE	SAO GABRIEL	6019135	08/08/2017	03:41:26	08/08/2017	11:17:00	23100	2
13214	SGA - 6 CORREDOR DE BAGE	SAO GABRIEL	6019135	08/08/2017	03:41:26	08/08/2017	11:17:00	23100	0
13214	SGA - 6 CORREDOR DE BAGE	SAO GABRIEL	6019135	08/08/2017	03:41:26	08/08/2017	11:17:00	23100	1
13214	SGA - 6 CORREDOR DE BAGE	SAO GABRIEL	6019135	08/08/2017	03:41:26	08/08/2017	11:17:00	23100	5
13214	SGA - 6 CORREDOR DE BAGE	SAO GABRIEL	6019135	08/08/2017	03:41:26	08/08/2017	11:17:00	23100	6
13230	FOR - 2 SAO SEPE	FORMIGUEIRO	6018794	08/08/2017	03:41:41	08/08/2017	20:22:44	13800	104
13205	SMA1 - 13 B. ITARARE/SALGADO F	SANTA MARIA 1	6018880	08/08/2017	03:42:36	08/08/2017	07:39:57	13800	334
13205	SMA1 - 13 B. ITARARE/SALGADO F	SANTA MARIA 1	6018880	08/08/2017	03:42:36	08/08/2017	07:39:57	13800	157
13205	SMA1 - 13 B. ITARARE/SALGADO F	SANTA MARIA 1	6018880	08/08/2017	03:42:36	08/08/2017	07:39:57	13800	37
13205	SMA1 - 13 B. ITARARE/SALGADO F	SANTA MARIA 1	6018880	08/08/2017	03:42:36	08/08/2017	07:39:57	13800	7
13205	SMA1 - 13 B. ITARARE/SALGADO F	SANTA MARIA 1	6018880	08/08/2017	03:42:36	08/08/2017	07:39:57	13800	247
13205	SMA1 - 13 B. ITARARE/SALGADO F	SANTA MARIA 1	6018880	08/08/2017	03:42:36	08/08/2017	07:39:57	13800	153
13205	SMA1 - 13 B. ITARARE/SALGADO F	SANTA MARIA 1	6018880	08/08/2017	03:42:36	08/08/2017	07:39:57	13800	3
13205	SMA1 - 13 B. ITARARE/SALGADO F	SANTA MARIA 1	6018880	08/08/2017	03:42:36	08/08/2017	07:39:57	13800	20
13205	SMA1 - 13 B. ITARARE/SALGADO F	SANTA MARIA 1	6018880	08/08/2017	03:42:36	08/08/2017	07:39:57	13800	1
13205	SMA1 - 13 B. ITARARE/SALGADO F	SANTA MARIA 1	6018880	08/08/2017	03:42:36	08/08/2017	07:39:57	13800	40
13205	SMA1 - 13 B. ITARARE/SALGADO F	SANTA MARIA 1	6018880	08/08/2017	03:42:36	08/08/2017	07:39:57	13800	69
13205	SMA1 - 13 B. ITARARE/SALGADO F	SANTA MARIA 1	6018880	08/08/2017	03:42:36	08/08/2017	07:39:57	13800	105
13205	SMA1 - 13 B. ITARARE/SALGADO F	SANTA MARIA 1	6019075	08/08/2017	03:42:36	08/08/2017	08:49:00	13800	193
13230	FOR - 1 VILA BLOCK	FORMIGUEIRO	6019093	08/08/2017	03:42:43	08/08/2017	09:16:05	13800	39
13209	SMA5 - 54 D. ANTONIO REIS	SANTA MARIA 5	6019948	08/08/2017	03:43:05	08/08/2017	13:59:22	380	42
13230	SSE - 4 MATA GRANDE	SAO SEPE	6019695	08/08/2017	03:44:00	08/08/2017	11:29:20	13800	106
13230	SSE - 1 CELETRO	SAO SEPE	6018802	08/08/2017	03:44:00	08/08/2017	11:29:20	69000	364
13230	SSE - 2 CENTRO	SAO SEPE	6018802	08/08/2017	03:44:00	08/08/2017	11:29:20	69000	3772
13230	SSE - 4 MATA GRANDE	SAO SEPE	6019695	08/08/2017	03:44:00	08/08/2017	11:29:20	13800	266
13230	SSE - 4 MATA GRANDE	SAO SEPE	6019695	08/08/2017	03:44:00	08/08/2017	11:29:20	13800	81
13230	SSE - 3 JAZIDAS	SAO SEPE	6018802	08/08/2017	03:44:00	08/08/2017	11:29:20	69000	3651

13208	SMA4 - 46 BOCA DO MONTE	SANTA MARIA 4	6019165	08/08/2017	03:46:00	08/08/2017	13:20:00	13800	1
13208	SMA4 - 46 BOCA DO MONTE	SANTA MARIA 4	6019165	08/08/2017	03:46:00	08/08/2017	13:20:00	13800	6
13208	SMA4 - 46 BOCA DO MONTE	SANTA MARIA 4	6019165	08/08/2017	03:46:00	08/08/2017	13:20:00	13800	1
13208	SMA4 - 46 BOCA DO MONTE	SANTA MARIA 4	6019165	08/08/2017	03:46:00	08/08/2017	13:20:00	13800	1
13208	SMA4 - 46 BOCA DO MONTE	SANTA MARIA 4	6019951	08/08/2017	03:46:00	08/08/2017	19:14:00	13800	3
13208	SMA4 - 46 BOCA DO MONTE	SANTA MARIA 4	6019951	08/08/2017	03:46:00	08/08/2017	19:14:00	13800	10
13208	SMA4 - 46 BOCA DO MONTE	SANTA MARIA 4	6019951	08/08/2017	03:46:00	08/08/2017	19:14:00	13800	2
13208	SMA4 - 46 BOCA DO MONTE	SANTA MARIA 4	6019951	08/08/2017	03:46:00	08/08/2017	19:14:00	13800	2
13208	SMA4 - 46 BOCA DO MONTE	SANTA MARIA 4	6019951	08/08/2017	03:46:00	08/08/2017	19:14:00	13800	5
13208	SMA4 - 46 BOCA DO MONTE	SANTA MARIA 4	6019951	08/08/2017	03:46:00	08/08/2017	19:14:00	13800	49
13208	SMA4 - 46 BOCA DO MONTE	SANTA MARIA 4	6019951	08/08/2017	03:46:00	08/08/2017	19:14:00	13800	4
13208	SMA4 - 46 BOCA DO MONTE	SANTA MARIA 4	6019951	08/08/2017	03:46:00	08/08/2017	19:14:00	13800	1
13208	SMA4 - 46 BOCA DO MONTE	SANTA MARIA 4	6019951	08/08/2017	03:46:00	08/08/2017	19:14:00	13800	9
13208	SMA4 - 46 BOCA DO MONTE	SANTA MARIA 4	6019951	08/08/2017	03:46:00	08/08/2017	19:14:00	13800	1
13208	SMA4 - 46 BOCA DO MONTE	SANTA MARIA 4	6019951	08/08/2017	03:46:00	08/08/2017	19:14:00	13800	1
13208	SMA4 - 46 BOCA DO MONTE	SANTA MARIA 4	6019951	08/08/2017	03:46:00	08/08/2017	19:14:00	13800	16
13208	SMA4 - 46 BOCA DO MONTE	SANTA MARIA 4	6019951	08/08/2017	03:46:00	08/08/2017	19:14:00	13800	7
13208	SMA4 - 46 BOCA DO MONTE	SANTA MARIA 4	6019951	08/08/2017	03:46:00	08/08/2017	19:14:00	13800	4
13208	SMA4 - 46 BOCA DO MONTE	SANTA MARIA 4	6019951	08/08/2017	03:46:00	08/08/2017	19:14:00	13800	194
13208	SMA4 - 46 BOCA DO MONTE	SANTA MARIA 4	6019951	08/08/2017	03:46:00	08/08/2017	19:14:00	13800	2
13208	SMA4 - 41 SANTA MARTA	SANTA MARIA 4	6019290	08/08/2017	03:47:19	08/08/2017	10:51:17	13800	654
13205	SMA1 - 11 EUC.DA CUNHA	SANTA MARIA 1	6018825	08/08/2017	03:47:30	08/08/2017	05:59:00	13800	39
13205	SMA1 - 11 EUC.DA CUNHA	SANTA MARIA 1	6018825	08/08/2017	03:47:30	08/08/2017	05:59:00	13800	1
13205	SMA1 - 11 EUC.DA CUNHA	SANTA MARIA 1	6018825	08/08/2017	03:47:30	08/08/2017	05:59:00	13800	164
13205	SMA1 - 11 EUC.DA CUNHA	SANTA MARIA 1	6018825	08/08/2017	03:47:30	08/08/2017	05:59:00	13800	54
13205	SMA1 - 11 EUC.DA CUNHA	SANTA MARIA 1	6018825	08/08/2017	03:47:30	08/08/2017	05:59:00	13800	120
13208	SMA4 - 49 TANCREDO NEVES	SANTA MARIA 4	6019100	08/08/2017	03:51:47	08/08/2017	09:09:32	13800	529
13207	SMA2 - 22 ARROIO GRANDE	SANTA MARIA 2	6021448	08/08/2017	03:52:53	09/08/2017	02:42:23	13800	6
13208	SMA4 - 46 BOCA DO MONTE	SANTA MARIA 4	6020989	08/08/2017	03:53:44	09/08/2017	12:00:00	13800	178
13216	SMA4 - 46 BOCA DO MONTE	SANTA MARIA 4	6020989	08/08/2017	03:53:44	09/08/2017	12:00:00	13800	2
13209	SMA5 - 59 FRIGORIFICO SILVA	SANTA MARIA 5	6019448	08/08/2017	03:55:23	08/08/2017	12:12:17	13800	90
13207	SMA2 - 23 CASTELINHO	SANTA MARIA 2	6018958	08/08/2017	03:55:31	08/08/2017	13:30:00	13800	790
13208	SMA4 - 49 TANCREDO NEVES	SANTA MARIA 4	6019195	08/08/2017	03:55:32	08/08/2017	09:41:22	13800	293
13205	SMA1 - 11 EUC.DA CUNHA	SANTA MARIA 1	6018837	08/08/2017	03:55:39	08/08/2017	18:43:00	13800	169
13214	SGA - 6 CORREDOR DE BAGE	SAO GABRIEL	6021113	08/08/2017	03:56:17	08/08/2017	20:01:20	23100	167
13213	SVI - 3 URBANO MATA	SAO VICENTE	6019175	08/08/2017	03:56:51	08/08/2017	09:31:21	23100	67
13213	SVI - 3 URBANO MATA	SAO VICENTE	6019323	08/08/2017	03:57:00	08/08/2017	10:05:30	380	40
13207	SMA2 - 24 CAMOBI	SANTA MARIA 2	6019842	08/08/2017	03:57:00	08/08/2017	20:04:00	13800	49
13214	SGA - 5 FORMOSA	SAO GABRIEL	6019364	08/08/2017	03:59:41	08/08/2017	11:19:39	23100	227
13205	SMA1 - 16 ITAARA	SANTA MARIA 1	6019357	08/08/2017	04:02:41	08/08/2017	11:07:16	13800	204
13209	SMA5 - 51 FERNANDO FERRARI	SANTA MARIA 5	6019161	08/08/2017	04:03:19	08/08/2017	09:54:00	13800	1428

13208	SMA4 - 48 DISTRITO INDUSTRIAL	SANTA MARIA 4	6018901	08/08/2017	04:03:48	08/08/2017	07:32:25	13800	675
13201	RPA - 2 HOSPITAL CORS	RIO PARDO	6019071	08/08/2017	04:04:41	08/08/2017	08:50:00	13800	918
13183	AGU - 1 PASSA SETE	AGUDO	6020478	08/08/2017	04:08:30	08/08/2017	15:04:50	23100	293
13183	AGU - 3 PORTO ALVES	AGUDO	6018876	08/08/2017	04:09:46	08/08/2017	07:54:06	23100	1
13183	AGU - 3 PORTO ALVES	AGUDO	6018876	08/08/2017	04:09:46	08/08/2017	07:54:06	23100	935
13183	AGU - 3 PORTO ALVES	AGUDO	6018876	08/08/2017	04:09:46	08/08/2017	07:54:06	23100	2
13183	AGU - 3 PORTO ALVES	AGUDO	6018876	08/08/2017	04:09:46	08/08/2017	07:54:06	23100	1
13183	AGU - 3 PORTO ALVES	AGUDO	6018876	08/08/2017	04:09:46	08/08/2017	07:54:06	23100	2
13183	AGU - 3 PORTO ALVES	AGUDO	6018876	08/08/2017	04:09:46	08/08/2017	07:54:06	23100	43
13183	AGU - 3 PORTO ALVES	AGUDO	6018876	08/08/2017	04:09:46	08/08/2017	07:54:06	23100	11
13183	AGU - 3 PORTO ALVES	AGUDO	6018876	08/08/2017	04:09:46	08/08/2017	07:54:06	23100	7
13183	AGU - 3 PORTO ALVES	AGUDO	6018876	08/08/2017	04:09:46	08/08/2017	07:54:06	23100	0
13183	AGU - 3 PORTO ALVES	AGUDO	6018876	08/08/2017	04:09:46	08/08/2017	07:54:06	23100	290
13183	AGU - 3 PORTO ALVES	AGUDO	6018876	08/08/2017	04:09:46	08/08/2017	07:54:06	23100	6
13206	AGU - 3 PORTO ALVES	AGUDO	6018876	08/08/2017	04:09:46	08/08/2017	07:54:06	23100	0
13183	AGU - 3 PORTO ALVES	AGUDO	6018876	08/08/2017	04:09:46	08/08/2017	07:54:06	23100	1
13195	ALE4 - 45 CAAL	ALEGRETE 4	6022984	08/08/2017	04:10:22	12/08/2017	16:39:00	220	5
13206	CCE - 18 TRES VENDAS	CACHOEIRA DO SUL	6020998	08/08/2017	04:14:00	09/08/2017	14:40:00	23100	24
13206	CCE - 18 TRES VENDAS	CACHOEIRA DO SUL	6020929	08/08/2017	04:14:00	09/08/2017	16:57:00	23100	8
13206	CCE - 18 TRES VENDAS	CACHOEIRA DO SUL	6020929	08/08/2017	04:14:00	09/08/2017	16:57:00	23100	1
13206	CCE - 18 TRES VENDAS	CACHOEIRA DO SUL	6020929	08/08/2017	04:14:00	09/08/2017	16:57:00	23100	11
13206	CCE - 18 TRES VENDAS	CACHOEIRA DO SUL	6020929	08/08/2017	04:14:00	09/08/2017	16:57:00	23100	12
13206	CCE - 18 TRES VENDAS	CACHOEIRA DO SUL	6020929	08/08/2017	04:14:00	09/08/2017	16:57:00	23100	10
13206	CCE - 18 TRES VENDAS	CACHOEIRA DO SUL	6020929	08/08/2017	04:14:00	09/08/2017	16:57:00	23100	2
13206	CCE - 18 TRES VENDAS	CACHOEIRA DO SUL	6019141	08/08/2017	04:14:52	08/08/2017	08:18:29	23100	99
13206	CCE - 18 TRES VENDAS	CACHOEIRA DO SUL	6018808	08/08/2017	04:14:52	08/08/2017	17:35:55	23100	2
13206	CCE - 18 TRES VENDAS	CACHOEIRA DO SUL	6018808	08/08/2017	04:14:52	08/08/2017	17:35:55	23100	4
13206	CCE - 18 TRES VENDAS	CACHOEIRA DO SUL	6018808	08/08/2017	04:14:52	08/08/2017	17:35:55	23100	0
13206	CCE - 18 TRES VENDAS	CACHOEIRA DO SUL	6018808	08/08/2017	04:14:52	08/08/2017	17:35:55	23100	26
13206	CCE - 18 TRES VENDAS	CACHOEIRA DO SUL	6018808	08/08/2017	04:14:52	08/08/2017	17:35:55	23100	1
13206	CCE - 18 TRES VENDAS	CACHOEIRA DO SUL	6018808	08/08/2017	04:14:52	08/08/2017	17:35:55	23100	1
13206	CCE - 18 TRES VENDAS	CACHOEIRA DO SUL	6018808	08/08/2017	04:14:52	08/08/2017	17:35:55	23100	1
13206	CCE - 18 TRES VENDAS	CACHOEIRA DO SUL	6018808	08/08/2017	04:14:52	08/08/2017	17:35:55	23100	18
13206	CCE - 18 TRES VENDAS	CACHOEIRA DO SUL	6018808	08/08/2017	04:14:52	08/08/2017	17:35:55	23100	0
13206	CCE - 18 TRES VENDAS	CACHOEIRA DO SUL	6018808	08/08/2017	04:14:52	08/08/2017	17:35:55	23100	9
13206	CCE - 18 TRES VENDAS	CACHOEIRA DO SUL	6018808	08/08/2017	04:14:52	08/08/2017	17:35:55	23100	101
13206	CCE - 18 TRES VENDAS	CACHOEIRA DO SUL	6018808	08/08/2017	04:14:52	08/08/2017	17:35:55	23100	0
13206	CCE - 18 TRES VENDAS	CACHOEIRA DO SUL	6018808	08/08/2017	04:14:52	08/08/2017	17:35:55	23100	21
13206	CCE - 18 TRES VENDAS	CACHOEIRA DO SUL	6018808	08/08/2017	04:14:52	08/08/2017	17:35:55	23100	2
13206	CCE - 18 TRES VENDAS	CACHOEIRA DO SUL	6018808	08/08/2017	04:14:52	08/08/2017	17:35:55	23100	10
13206	CCE - 18 TRES VENDAS	CACHOEIRA DO SUL	6018808	08/08/2017	04:14:52	08/08/2017	17:35:55	23100	1
13206	CCE - 18 TRES VENDAS	CACHOEIRA DO SUL	6018808	08/08/2017	04:14:52	08/08/2017	17:35:55	23100	4

13206	CCE - 18 TRES VENDAS	CACHOEIRA DO SUL	6018808	08/08/2017	04:14:52	08/08/2017	19:24:00	23100	1
13206	CCE - 18 TRES VENDAS	CACHOEIRA DO SUL	6018808	08/08/2017	04:14:52	08/08/2017	19:24:00	23100	3
13206	CCE - 18 TRES VENDAS	CACHOEIRA DO SUL	6018808	08/08/2017	04:14:52	08/08/2017	19:24:00	23100	1
13206	CCE - 18 TRES VENDAS	CACHOEIRA DO SUL	6018808	08/08/2017	04:14:52	08/08/2017	19:24:00	23100	5
13206	CCE - 19 CELETRO	CACHOEIRA DO SUL	6018810	08/08/2017	04:15:06	08/08/2017	17:24:57	23100	122
13210	SAN - 2 VILA NOVA	SANTIAGO	6019402	08/08/2017	04:15:41	09/08/2017	15:25:09	220	1
13216	SPE - 4 D. AGUIAR	SAO PEDRO DO SUL	6020279	08/08/2017	04:16:03	10/08/2017	12:01:00	23100	3
13216	SPE - 4 D. AGUIAR	SAO PEDRO DO SUL	6020279	08/08/2017	04:16:03	10/08/2017	12:01:00	23100	0
13216	SPE - 4 D. AGUIAR	SAO PEDRO DO SUL	6020279	08/08/2017	04:16:03	10/08/2017	12:01:00	23100	2
13216	SPE - 4 D. AGUIAR	SAO PEDRO DO SUL	6020279	08/08/2017	04:16:03	10/08/2017	12:01:00	23100	1
13216	SPE - 4 D. AGUIAR	SAO PEDRO DO SUL	6020279	08/08/2017	04:16:03	10/08/2017	12:01:00	23100	5
13216	SPE - 4 D. AGUIAR	SAO PEDRO DO SUL	6020279	08/08/2017	04:16:03	10/08/2017	12:01:00	23100	3
13216	SPE - 4 D. AGUIAR	SAO PEDRO DO SUL	6020279	08/08/2017	04:16:03	10/08/2017	12:01:00	23100	6
13216	SPE - 1 QUEVEDOS	SAO PEDRO DO SUL	6019797	08/08/2017	04:18:30	09/08/2017	12:19:32	23100	5
13216	SPE - 1 QUEVEDOS	SAO PEDRO DO SUL	6019797	08/08/2017	04:18:30	09/08/2017	12:19:32	23100	0
13216	SPE - 1 QUEVEDOS	SAO PEDRO DO SUL	6019797	08/08/2017	04:18:30	09/08/2017	12:19:32	23100	1
13216	SPE - 1 QUEVEDOS	SAO PEDRO DO SUL	6019797	08/08/2017	04:18:30	09/08/2017	12:19:32	23100	2
13216	SPE - 1 QUEVEDOS	SAO PEDRO DO SUL	6019797	08/08/2017	04:18:30	09/08/2017	12:19:35	23100	0
13216	SPE - 1 QUEVEDOS	SAO PEDRO DO SUL	6022246	08/08/2017	04:18:30	09/08/2017	14:55:00	23100	96
13216	SPE - 1 QUEVEDOS	SAO PEDRO DO SUL	6022258	08/08/2017	04:18:30	09/08/2017	15:30:00	23100	14
13208	SMA4 - 48 DISTRITO INDUSTRIAL	SANTA MARIA 4	6019070	08/08/2017	04:20:00	08/08/2017	09:40:00	220	1
13207	SMA2 - 24 CAMOBI	SANTA MARIA 2	6019573	08/08/2017	04:20:25	08/08/2017	12:04:23	380	153
13227	CDL - 1 COOPERATIVA	CANDELARIA	6022360	08/08/2017	04:26:59	09/08/2017	14:38:00	220	1
13206	CCE - 18 TRES VENDAS	CACHOEIRA DO SUL	6020752	08/08/2017	04:28:07	08/08/2017	16:37:00	23100	68
13227	CDL - 5 PINHEIRO	CANDELARIA	6018820	08/08/2017	04:29:05	08/08/2017	13:40:53	23100	49
13227	CDL - 5 PINHEIRO	CANDELARIA	6018820	08/08/2017	04:29:05	08/08/2017	18:05:00	23100	12
13227	CDL - 5 PINHEIRO	CANDELARIA	6018820	08/08/2017	04:29:05	08/08/2017	18:05:00	23100	2
13227	CDL - 5 PINHEIRO	CANDELARIA	6018820	08/08/2017	04:29:05	08/08/2017	18:05:00	23100	10
13227	CDL - 5 PINHEIRO	CANDELARIA	6018820	08/08/2017	04:29:05	08/08/2017	18:05:00	23100	11
13227	CDL - 5 PINHEIRO	CANDELARIA	6018820	08/08/2017	04:29:05	08/08/2017	18:05:00	23100	184
13227	CDL - 5 PINHEIRO	CANDELARIA	6018820	08/08/2017	04:29:05	08/08/2017	18:05:00	23100	5
13227	CDL - 5 PINHEIRO	CANDELARIA	6018820	08/08/2017	04:29:05	08/08/2017	18:05:00	23100	1
13227	CDL - 5 PINHEIRO	CANDELARIA	6018820	08/08/2017	04:29:05	08/08/2017	18:05:00	23100	2
13227	CDL - 5 PINHEIRO	CANDELARIA	6018820	08/08/2017	04:29:05	08/08/2017	18:05:00	23100	7
13227	CDL - 5 PINHEIRO	CANDELARIA	6018820	08/08/2017	04:29:05	08/08/2017	18:05:00	23100	35
13227	CDL - 5 PINHEIRO	CANDELARIA	6018820	08/08/2017	04:29:05	08/08/2017	18:05:00	23100	14
13227	CDL - 5 PINHEIRO	CANDELARIA	6020972	08/08/2017	04:29:05	08/08/2017	19:46:00	23100	1
13227	CDL - 5 PINHEIRO	CANDELARIA	6020972	08/08/2017	04:29:05	08/08/2017	19:46:00	23100	1
13227	CDL - 5 PINHEIRO	CANDELARIA	6020972	08/08/2017	04:29:05	08/08/2017	19:46:00	23100	3
13227	CDL - 5 PINHEIRO	CANDELARIA	6020972	08/08/2017	04:29:05	08/08/2017	19:46:00	23100	1
13227	CDL - 5 PINHEIRO	CANDELARIA	6020972	08/08/2017	04:29:05	08/08/2017	19:46:00	23100	4
13227	CDL - 5 PINHEIRO	CANDELARIA	6020972	08/08/2017	04:29:05	08/08/2017	19:46:00	23100	1

13227	CDL - 3 PASSA SETE	CANDELARIA	6021467	08/08/2017	04:37:25	09/08/2017	13:35:00	13800	10
13227	CDL - 3 PASSA SETE	CANDELARIA	6021467	08/08/2017	04:37:25	09/08/2017	13:35:00	13800	5
13227	CDL - 3 PASSA SETE	CANDELARIA	6021467	08/08/2017	04:37:25	09/08/2017	13:35:00	13800	1
13227	CDL - 3 PASSA SETE	CANDELARIA	6021467	08/08/2017	04:37:25	09/08/2017	13:35:00	13800	1
13227	CDL - 3 PASSA SETE	CANDELARIA	6021467	08/08/2017	04:37:25	09/08/2017	13:35:00	13800	16
13227	CDL - 3 PASSA SETE	CANDELARIA	6021467	08/08/2017	04:37:25	09/08/2017	13:35:00	13800	0
13227	CDL - 3 PASSA SETE	CANDELARIA	6021467	08/08/2017	04:37:25	09/08/2017	13:35:00	13800	1
13227	CDL - 3 PASSA SETE	CANDELARIA	6021467	08/08/2017	04:37:25	09/08/2017	13:35:00	13800	4
13227	CDL - 3 PASSA SETE	CANDELARIA	6021467	08/08/2017	04:37:25	09/08/2017	13:35:00	13800	7
13227	CDL - 3 PASSA SETE	CANDELARIA	6021467	08/08/2017	04:37:25	09/08/2017	13:35:00	13800	1
13227	CDL - 3 PASSA SETE	CANDELARIA	6021467	08/08/2017	04:37:25	09/08/2017	13:35:00	13800	8
13227	CDL - 3 PASSA SETE	CANDELARIA	6021467	08/08/2017	04:37:25	09/08/2017	13:35:00	13800	7
13227	CDL - 3 PASSA SETE	CANDELARIA	6021467	08/08/2017	04:37:25	09/08/2017	13:35:00	13800	2
13227	CDL - 3 PASSA SETE	CANDELARIA	6021467	08/08/2017	04:37:25	09/08/2017	13:35:00	13800	5
13227	CDL - 3 PASSA SETE	CANDELARIA	6021467	08/08/2017	04:37:25	09/08/2017	13:35:00	13800	4
13227	CDL - 3 PASSA SETE	CANDELARIA	6021458	08/08/2017	04:37:25	11/08/2017	15:18:00	220	2
13209	SMA5 - 51 FERNANDO FERRARI	SANTA MARIA 5	6020371	08/08/2017	04:39:21	08/08/2017	15:36:41	220	1
13206	CCE - 110 VOLTA DA CHARQUEADA	CACHOEIRA DO SUL	6018846	08/08/2017	04:40:37	08/08/2017	07:07:00	13800	201
13216	SPE - 1 QUEVEDOS	SAO PEDRO DO SUL	6022890	08/08/2017	04:40:52	09/08/2017	17:51:04	23100	8
13227	CSE - 3 SOBRADINHO	CENTRO SERRA	6018838	08/08/2017	04:43:00	08/08/2017	05:42:00	23100	13
13183	CSE - 3 SOBRADINHO	CENTRO SERRA	6018838	08/08/2017	04:43:00	08/08/2017	05:42:00	23100	875
13183	CSE - 3 SOBRADINHO	CENTRO SERRA	6018838	08/08/2017	04:43:00	08/08/2017	06:19:30	23100	102
13183	CSE - 3 SOBRADINHO	CENTRO SERRA	6018838	08/08/2017	04:43:00	08/08/2017	06:19:30	23100	40
13183	CSE - 3 SOBRADINHO	CENTRO SERRA	6018838	08/08/2017	04:43:00	08/08/2017	06:19:30	23100	2
13183	CSE - 3 SOBRADINHO	CENTRO SERRA	6018838	08/08/2017	04:43:00	08/08/2017	06:19:30	23100	1
13183	CSE - 3 SOBRADINHO	CENTRO SERRA	6018838	08/08/2017	04:43:00	08/08/2017	06:33:22	23100	395
13183	CSE - 3 SOBRADINHO	CENTRO SERRA	6018838	08/08/2017	04:43:00	08/08/2017	07:03:16	23100	69
13183	CSE - 3 SOBRADINHO	CENTRO SERRA	6018838	08/08/2017	04:43:00	08/08/2017	07:03:16	23100	117
13183	CSE - 3 SOBRADINHO	CENTRO SERRA	6018838	08/08/2017	04:43:00	08/08/2017	07:03:16	23100	91
13183	CSE - 3 SOBRADINHO	CENTRO SERRA	6018838	08/08/2017	04:43:00	08/08/2017	07:03:16	23100	0
13227	CSE - 3 SOBRADINHO	CENTRO SERRA	6018838	08/08/2017	04:43:00	08/08/2017	07:03:16	23100	44
13183	CSE - 3 SOBRADINHO	CENTRO SERRA	6018838	08/08/2017	04:43:00	08/08/2017	07:03:16	23100	57
13183	CSE - 3 SOBRADINHO	CENTRO SERRA	6018838	08/08/2017	04:43:00	08/08/2017	07:03:16	23100	16
13183	CSE - 3 SOBRADINHO	CENTRO SERRA	6018838	08/08/2017	04:43:00	08/08/2017	07:03:16	23100	15
13183	CSE - 3 SOBRADINHO	CENTRO SERRA	6018838	08/08/2017	04:43:00	08/08/2017	07:03:16	23100	1
13183	CSE - 3 SOBRADINHO	CENTRO SERRA	6018838	08/08/2017	04:43:00	08/08/2017	07:03:16	23100	62
13183	CSE - 4 SEGREDO / PSE	CENTRO SERRA	6018838	08/08/2017	04:43:00	08/08/2017	07:03:16	23100	71
13183	CSE - 3 SOBRADINHO	CENTRO SERRA	6018838	08/08/2017	04:43:00	08/08/2017	07:03:16	23100	0
13183	CSE - 4 SEGREDO / PSE	CENTRO SERRA	6018838	08/08/2017	04:43:00	08/08/2017	07:03:16	23100	50
13183	CSE - 3 SOBRADINHO	CENTRO SERRA	6018838	08/08/2017	04:43:00	08/08/2017	07:03:16	23100	30
13183	CSE - 3 SOBRADINHO	CENTRO SERRA	6018838	08/08/2017	04:43:00	08/08/2017	07:03:16	23100	40
13183	CSE - 3 SOBRADINHO	CENTRO SERRA	6018838	08/08/2017	04:43:00	08/08/2017	07:03:16	23100	1
13183	CSE - 3 SOBRADINHO	CENTRO SERRA	6018838	08/08/2017	04:43:00	08/08/2017	07:03:16	23100	304
13183	CSE - 3 SOBRADINHO	CENTRO SERRA	6018838	08/08/2017	04:43:00	08/08/2017	07:03:16	23100	46
13183	CSE - 3 SOBRADINHO	CENTRO SERRA	6018838	08/08/2017	04:43:00	08/08/2017	07:03:16	23100	3
13183	CSE - 4 SEGREDO / PSE	CENTRO SERRA	6018838	08/08/2017	04:43:00	08/08/2017	07:03:16	23100	0

13206	CCE - 18 TRES VENDAS	CACHOEIRA DO SUL	6022868	08/08/2017	04:45:00	11/08/2017	15:46:00	23100	2
13227	VSL - 3 VERA CRUZ	VALE DO SOL	6020322	08/08/2017	04:45:03	08/08/2017	16:13:20	13800	71
13183	CSE - 1 IBARAMA / LBS	CENTRO SERRA	6019182	08/08/2017	04:47:01	08/08/2017	10:58:32	23100	10
13183	CSE - 1 IBARAMA / LBS	CENTRO SERRA	6019182	08/08/2017	04:47:01	08/08/2017	10:58:32	23100	129
13183	CSE - 1 IBARAMA / LBS	CENTRO SERRA	6019182	08/08/2017	04:47:01	08/08/2017	10:58:32	23100	1
13183	CSE - 1 IBARAMA / LBS	CENTRO SERRA	6019182	08/08/2017	04:47:01	08/08/2017	10:58:32	23100	16
13183	CSE - 1 IBARAMA / LBS	CENTRO SERRA	6019182	08/08/2017	04:47:01	08/08/2017	10:58:32	23100	4
13183	CSE - 1 IBARAMA / LBS	CENTRO SERRA	6019508	08/08/2017	04:47:01	08/08/2017	23:15:00	23100	5
13183	CSE - 1 IBARAMA / LBS	CENTRO SERRA	6019508	08/08/2017	04:47:01	08/08/2017	23:15:00	23100	1
13183	CSE - 1 IBARAMA / LBS	CENTRO SERRA	6019508	08/08/2017	04:47:01	08/08/2017	23:15:00	23100	40
13183	CSE - 1 IBARAMA / LBS	CENTRO SERRA	6019508	08/08/2017	04:47:01	08/08/2017	23:15:00	23100	8
13183	CSE - 1 IBARAMA / LBS	CENTRO SERRA	6019508	08/08/2017	04:47:01	08/08/2017	23:15:00	23100	1
13183	CSE - 1 IBARAMA / LBS	CENTRO SERRA	6019508	08/08/2017	04:47:01	08/08/2017	23:15:00	23100	1
13183	CSE - 1 IBARAMA / LBS	CENTRO SERRA	6019508	08/08/2017	04:47:01	08/08/2017	23:15:00	23100	8
13183	CSE - 1 IBARAMA / LBS	CENTRO SERRA	6019508	08/08/2017	04:47:01	08/08/2017	23:15:00	23100	2
13183	CSE - 1 IBARAMA / LBS	CENTRO SERRA	6019508	08/08/2017	04:47:01	08/08/2017	23:15:00	23100	1
13183	CSE - 1 IBARAMA / LBS	CENTRO SERRA	6019508	08/08/2017	04:47:01	08/08/2017	23:15:00	23100	2
13183	CSE - 1 IBARAMA / LBS	CENTRO SERRA	6021017	08/08/2017	04:47:01	09/08/2017	16:30:18	230	5
13183	CSE - 2 ARROIO DO TIGRE	CENTRO SERRA	6018859	08/08/2017	04:47:48	08/08/2017	09:10:00	23100	1807
13208	SMA4 - 48 DISTRITO INDUSTRIAL	SANTA MARIA 4	6019076	08/08/2017	04:47:55	08/08/2017	09:37:01	380	110
13227	VSL - 2 VALE DO SOL	VALE DO SOL	6021059	08/08/2017	04:49:06	08/08/2017	20:20:19	23100	33
13201	RPA - 6 CAPIVARITA AL	RIO PARDO	6019277	08/08/2017	04:49:27	08/08/2017	11:30:00	23100	2
13201	RPA - 6 CAPIVARITA AL	RIO PARDO	6019277	08/08/2017	04:49:27	08/08/2017	11:30:00	23100	0
13201	RPA - 6 CAPIVARITA AL	RIO PARDO	6019277	08/08/2017	04:49:27	08/08/2017	11:30:00	23100	1
13201	RPA - 6 CAPIVARITA AL	RIO PARDO	6019277	08/08/2017	04:49:27	08/08/2017	11:30:00	23100	1
13201	RPA - 6 CAPIVARITA AL	RIO PARDO	6019277	08/08/2017	04:49:27	08/08/2017	11:30:00	23100	0
13201	RPA - 6 CAPIVARITA AL	RIO PARDO	6019277	08/08/2017	04:49:27	08/08/2017	11:30:00	23100	1
13201	RPA - 6 CAPIVARITA AL	RIO PARDO	6019277	08/08/2017	04:49:27	08/08/2017	11:30:00	23100	0
13201	RPA - 6 CAPIVARITA AL	RIO PARDO	6019277	08/08/2017	04:49:27	08/08/2017	11:30:00	23100	18
13201	RPA - 6 CAPIVARITA AL	RIO PARDO	6019277	08/08/2017	04:49:27	08/08/2017	11:30:00	23100	2
13201	RPA - 6 CAPIVARITA AL	RIO PARDO	6019277	08/08/2017	04:49:27	08/08/2017	11:30:00	23100	0
13201	RPA - 6 CAPIVARITA AL	RIO PARDO	6019277	08/08/2017	04:49:27	08/08/2017	11:30:00	23100	1
13201	RPA - 6 CAPIVARITA AL	RIO PARDO	6019277	08/08/2017	04:49:27	08/08/2017	11:30:00	23100	4
13201	RPA - 6 CAPIVARITA AL	RIO PARDO	6019277	08/08/2017	04:49:27	08/08/2017	11:30:00	23100	1
13201	RPA - 6 CAPIVARITA AL	RIO PARDO	6019277	08/08/2017	04:49:27	08/08/2017	11:30:00	23100	1
13201	RPA - 6 CAPIVARITA AL	RIO PARDO	6019277	08/08/2017	04:49:27	08/08/2017	11:30:00	23100	1
13201	RPA - 6 CAPIVARITA AL	RIO PARDO	6019277	08/08/2017	04:49:27	08/08/2017	11:30:00	23100	4
13201	RPA - 6 CAPIVARITA AL	RIO PARDO	6019277	08/08/2017	04:49:27	08/08/2017	11:30:00	23100	2
13201	RPA - 6 CAPIVARITA AL	RIO PARDO	6019277	08/08/2017	04:49:27	08/08/2017	11:30:00	23100	0
13201	RPA - 6 CAPIVARITA AL	RIO PARDO	6019277	08/08/2017	04:49:27	08/08/2017	11:30:00	23100	1
13201	RPA - 6 CAPIVARITA AL	RIO PARDO	6019277	08/08/2017	04:49:27	08/08/2017	11:30:00	23100	1
13201	RPA - 6 CAPIVARITA AL	RIO PARDO	6019277	08/08/2017	04:49:27	08/08/2017	11:30:00	23100	1
13201	RPA - 6 CAPIVARITA AL	RIO PARDO	6019277	08/08/2017	04:49:27	08/08/2017	11:30:00	23100	1
13201	RPA - 6 CAPIVARITA AL	RIO PARDO	6019277	08/08/2017	04:49:27	08/08/2017	11:30:00	23100	1
13201	RPA - 6 CAPIVARITA AL	RIO PARDO	6019277	08/08/2017	04:49:27	08/08/2017	11:30:00	23100	0
13201	RPA - 6 CAPIVARITA AL	RIO PARDO	6019277	08/08/2017	04:49:27	08/08/2017	11:30:00	23100	0

13201	RPA - 6 CAPIVARITA AL	RIO PARDO	6019277	08/08/2017	04:49:27	08/08/2017	11:30:00	23100	5
13201	RPA - 6 CAPIVARITA AL	RIO PARDO	6019277	08/08/2017	04:49:27	08/08/2017	11:30:00	23100	1
13201	RPA - 6 CAPIVARITA AL	RIO PARDO	6019277	08/08/2017	04:49:27	08/08/2017	11:30:00	23100	1
13201	RPA - 6 CAPIVARITA AL	RIO PARDO	6019277	08/08/2017	04:49:27	08/08/2017	11:30:00	23100	3
13201	RPA - 6 CAPIVARITA AL	RIO PARDO	6019277	08/08/2017	04:49:27	08/08/2017	11:30:00	23100	29
13201	RPA - 6 CAPIVARITA AL	RIO PARDO	6019277	08/08/2017	04:49:27	08/08/2017	11:30:00	23100	0
13201	RPA - 6 CAPIVARITA AL	RIO PARDO	6019277	08/08/2017	04:49:27	08/08/2017	11:30:00	23100	8
13201	RPA - 6 CAPIVARITA AL	RIO PARDO	6019277	08/08/2017	04:49:27	08/08/2017	11:30:00	23100	1
13201	RPA - 6 CAPIVARITA AL	RIO PARDO	6019277	08/08/2017	04:49:27	08/08/2017	11:30:00	23100	6
13201	RPA - 6 CAPIVARITA AL	RIO PARDO	6019277	08/08/2017	04:49:27	08/08/2017	11:30:00	23100	2
13201	RPA - 6 CAPIVARITA AL	RIO PARDO	6019277	08/08/2017	04:49:27	08/08/2017	11:30:00	23100	1
13201	RPA - 6 CAPIVARITA AL	RIO PARDO	6019277	08/08/2017	04:49:27	08/08/2017	11:30:00	23100	0
13201	RPA - 6 CAPIVARITA AL	RIO PARDO	6019277	08/08/2017	04:49:27	08/08/2017	11:30:00	23100	1
13201	RPA - 6 CAPIVARITA AL	RIO PARDO	6019277	08/08/2017	04:49:27	08/08/2017	11:30:00	23100	1
13201	RPA - 6 CAPIVARITA AL	RIO PARDO	6019277	08/08/2017	04:49:27	08/08/2017	11:30:00	23100	10
13201	RPA - 6 CAPIVARITA AL	RIO PARDO	6019691	08/08/2017	04:49:27	09/08/2017	14:10:00	23100	12
13183	CSE - 1 IBARAMA / LBS	CENTRO SERRA	6020203	08/08/2017	04:49:30	08/08/2017	16:49:00	23100	5
13183	CSE - 1 IBARAMA / LBS	CENTRO SERRA	6020203	08/08/2017	04:49:30	08/08/2017	16:49:00	23100	2
13183	CSE - 1 IBARAMA / LBS	CENTRO SERRA	6020203	08/08/2017	04:49:30	08/08/2017	16:49:00	23100	2
13183	CSE - 1 IBARAMA / LBS	CENTRO SERRA	6020203	08/08/2017	04:49:30	08/08/2017	16:49:00	23100	1
13183	CSE - 1 IBARAMA / LBS	CENTRO SERRA	6020203	08/08/2017	04:49:30	08/08/2017	16:49:00	23100	26
13183	CSE - 1 IBARAMA / LBS	CENTRO SERRA	6020203	08/08/2017	04:49:30	08/08/2017	16:49:00	23100	0
13183	CSE - 1 IBARAMA / LBS	CENTRO SERRA	6020203	08/08/2017	04:49:30	08/08/2017	16:49:00	23100	1
13183	CSE - 1 IBARAMA / LBS	CENTRO SERRA	6020203	08/08/2017	04:49:30	08/08/2017	16:49:00	23100	2
13183	CSE - 1 IBARAMA / LBS	CENTRO SERRA	6020203	08/08/2017	04:49:30	08/08/2017	16:49:00	23100	13
13183	CSE - 1 IBARAMA / LBS	CENTRO SERRA	6020203	08/08/2017	04:49:30	08/08/2017	16:49:00	23100	2
13183	CSE - 1 IBARAMA / LBS	CENTRO SERRA	6020203	08/08/2017	04:49:30	08/08/2017	16:49:00	23100	101
13183	CSE - 1 IBARAMA / LBS	CENTRO SERRA	6020649	08/08/2017	04:49:30	09/08/2017	10:38:00	23100	1
13204	SCR3 - 32 VERA CRUZ CENTRO	SANTA CRUZ 3	6018963	08/08/2017	04:50:00	08/08/2017	10:47:00	220	1
13202	ROS - 1 SWIFT ARMOUR	ROSARIO DO SUL	6018823	08/08/2017	04:50:00	08/08/2017	20:59:21	380	142
13227	CDL - 1 COOPERATIVA	CANDELARIA	6022427	08/08/2017	04:51:35	10/08/2017	13:36:00	380	6
13204	SIN - 2 LIN PRIMAVERA	SINIMBU	6018908	08/08/2017	04:56:17	08/08/2017	10:26:18	13800	1
13204	SIN - 2 LIN PRIMAVERA	SINIMBU	6018908	08/08/2017	04:56:17	08/08/2017	10:26:18	13800	2
13204	SIN - 2 LIN PRIMAVERA	SINIMBU	6018908	08/08/2017	04:56:17	08/08/2017	10:26:18	13800	1
13204	SIN - 2 LIN PRIMAVERA	SINIMBU	6018908	08/08/2017	04:56:17	08/08/2017	10:26:18	13800	5
13204	SIN - 2 LIN PRIMAVERA	SINIMBU	6018908	08/08/2017	04:56:17	08/08/2017	10:26:18	13800	10
13204	SIN - 2 LIN PRIMAVERA	SINIMBU	6018908	08/08/2017	04:56:17	08/08/2017	10:26:18	13800	7
13204	SIN - 2 LIN PRIMAVERA	SINIMBU	6018908	08/08/2017	04:56:17	08/08/2017	10:26:18	13800	4
13204	SIN - 2 LIN PRIMAVERA	SINIMBU	6018908	08/08/2017	04:56:17	08/08/2017	10:26:18	13800	0
13204	SIN - 2 LIN PRIMAVERA	SINIMBU	6018908	08/08/2017	04:56:17	08/08/2017	10:26:18	13800	1
13204	SIN - 2 LIN PRIMAVERA	SINIMBU	6018908	08/08/2017	04:56:17	08/08/2017	10:26:18	13800	6
13204	SIN - 2 LIN PRIMAVERA	SINIMBU	6018908	08/08/2017	04:56:17	08/08/2017	10:26:18	13800	2
13204	SIN - 2 LIN PRIMAVERA	SINIMBU	6018908	08/08/2017	04:56:17	08/08/2017	10:26:18	13800	0
13204	SIN - 2 LIN PRIMAVERA	SINIMBU	6018908	08/08/2017	04:56:17	08/08/2017	10:26:18	13800	8
13204	SIN - 2 LIN PRIMAVERA	SINIMBU	6018908	08/08/2017	04:56:17	08/08/2017	10:26:18	13800	10

13204	SIN - 2 LIN PRIMAVERA	SINIMBU	6018908	08/08/2017	04:56:17	08/08/2017	10:26:18	13800	20
13204	SIN - 2 LIN PRIMAVERA	SINIMBU	6018908	08/08/2017	04:56:17	08/08/2017	10:26:18	13800	1
13204	SIN - 2 LIN PRIMAVERA	SINIMBU	6018908	08/08/2017	04:56:17	08/08/2017	10:26:18	13800	1
13204	SIN - 2 LIN PRIMAVERA	SINIMBU	6018908	08/08/2017	04:56:17	08/08/2017	10:26:18	13800	6
13204	SIN - 2 LIN PRIMAVERA	SINIMBU	6018908	08/08/2017	04:56:17	08/08/2017	10:26:18	13800	3
13204	SIN - 2 LIN PRIMAVERA	SINIMBU	6018908	08/08/2017	04:56:17	08/08/2017	10:26:18	13800	42
13204	SIN - 2 LIN PRIMAVERA	SINIMBU	6018908	08/08/2017	04:56:17	08/08/2017	10:26:18	13800	2
13204	SIN - 2 LIN PRIMAVERA	SINIMBU	6018908	08/08/2017	04:56:17	08/08/2017	10:26:18	13800	0
13204	SIN - 2 LIN PRIMAVERA	SINIMBU	6018908	08/08/2017	04:56:17	08/08/2017	10:26:18	13800	2
13204	SIN - 2 LIN PRIMAVERA	SINIMBU	6018908	08/08/2017	04:56:17	08/08/2017	10:26:18	13800	5
13204	SIN - 2 LIN PRIMAVERA	SINIMBU	6018908	08/08/2017	04:56:17	08/08/2017	10:26:18	13800	2
13204	SIN - 2 LIN PRIMAVERA	SINIMBU	6018908	08/08/2017	04:56:17	08/08/2017	10:26:18	13800	8
13204	SIN - 2 LIN PRIMAVERA	SINIMBU	6018908	08/08/2017	04:56:17	08/08/2017	10:26:18	13800	0
13204	SIN - 2 LIN PRIMAVERA	SINIMBU	6018908	08/08/2017	04:56:17	08/08/2017	10:26:18	13800	7
13204	SIN - 2 LIN PRIMAVERA	SINIMBU	6018908	08/08/2017	04:56:17	08/08/2017	10:26:18	13800	11
13227	SIN - 2 LIN PRIMAVERA	SINIMBU	6018908	08/08/2017	04:56:17	08/08/2017	11:21:00	13800	1
13204	SIN - 2 LIN PRIMAVERA	SINIMBU	6018908	08/08/2017	04:56:17	08/08/2017	11:21:00	13800	462
13203	SCR3 - 31 VERA CRUZ RURAL	SANTA CRUZ 3	6018947	08/08/2017	04:57:44	08/08/2017	11:09:00	13800	49
13203	SCR3 - 31 VERA CRUZ RURAL	SANTA CRUZ 3	6018947	08/08/2017	04:57:44	08/08/2017	11:09:00	13800	56
13203	SCR3 - 31 VERA CRUZ RURAL	SANTA CRUZ 3	6018947	08/08/2017	04:57:44	08/08/2017	11:09:00	13800	45
13203	SCR3 - 31 VERA CRUZ RURAL	SANTA CRUZ 3	6018947	08/08/2017	04:57:44	08/08/2017	11:09:00	13800	47
13203	SCR3 - 31 VERA CRUZ RURAL	SANTA CRUZ 3	6018947	08/08/2017	04:57:44	08/08/2017	11:09:00	13800	1
13204	SIN - 3 ALTO SINIMBU	SINIMBU	6021625	08/08/2017	05:00:09	09/08/2017	09:56:29	13800	39
13204	SCR2 - 26 UNISC	SANTA CRUZ 2	6019029	08/08/2017	05:00:14	08/08/2017	08:15:23	13800	472
13204	SCR2 - 25 LA SANTA CRUZ	SANTA CRUZ 2	6018960	08/08/2017	05:00:51	08/08/2017	08:26:26	220	1
13203	SCR1 - 19 CERRO ALEGRE	SANTA CRUZ 1	6019594	08/08/2017	05:01:15	08/08/2017	14:44:00	380	53
13204	SCR2 - 24 PASSO SOBRADO	SANTA CRUZ 2	6018924	08/08/2017	05:01:20	08/08/2017	10:11:43	13800	11
13204	SCR2 - 24 PASSO SOBRADO	SANTA CRUZ 2	6018924	08/08/2017	05:01:20	08/08/2017	10:11:43	13800	4
13204	SCR2 - 24 PASSO SOBRADO	SANTA CRUZ 2	6018924	08/08/2017	05:01:20	08/08/2017	10:11:43	13800	11
13204	SCR2 - 24 PASSO SOBRADO	SANTA CRUZ 2	6018924	08/08/2017	05:01:20	08/08/2017	10:11:43	13800	2
13204	SCR2 - 24 PASSO SOBRADO	SANTA CRUZ 2	6018924	08/08/2017	05:01:20	08/08/2017	10:11:43	13800	8
13204	SCR2 - 24 PASSO SOBRADO	SANTA CRUZ 2	6018924	08/08/2017	05:01:20	08/08/2017	10:11:43	13800	226
13204	SCR2 - 24 PASSO SOBRADO	SANTA CRUZ 2	6018924	08/08/2017	05:01:20	08/08/2017	10:11:43	13800	10
13204	SCR2 - 24 PASSO SOBRADO	SANTA CRUZ 2	6018924	08/08/2017	05:01:20	08/08/2017	10:11:43	13800	3
13204	SCR2 - 24 PASSO SOBRADO	SANTA CRUZ 2	6018924	08/08/2017	05:01:20	08/08/2017	10:11:43	13800	14
13204	SCR2 - 24 PASSO SOBRADO	SANTA CRUZ 2	6018924	08/08/2017	05:01:20	08/08/2017	10:11:43	13800	20
13204	SCR2 - 24 PASSO SOBRADO	SANTA CRUZ 2	6018924	08/08/2017	05:01:20	08/08/2017	10:11:43	13800	13
13204	SCR2 - 24 PASSO SOBRADO	SANTA CRUZ 2	6018924	08/08/2017	05:01:20	08/08/2017	10:11:43	13800	26
13204	SCR2 - 24 PASSO SOBRADO	SANTA CRUZ 2	6018924	08/08/2017	05:01:20	08/08/2017	10:11:43	13800	5
13204	SCR2 - 24 PASSO SOBRADO	SANTA CRUZ 2	6018924	08/08/2017	05:01:20	08/08/2017	10:11:43	13800	213
13204	SCR2 - 24 PASSO SOBRADO	SANTA CRUZ 2	6018924	08/08/2017	05:01:20	08/08/2017	10:11:43	13800	37
13204	SCR2 - 24 PASSO SOBRADO	SANTA CRUZ 2	6018924	08/08/2017	05:01:20	08/08/2017	10:11:43	13800	17

13204	SCR2 - 24 PASSO SOBRADO	SANTA CRUZ 2	6020055	08/08/2017	05:01:20	08/08/2017	16:00:00	13800	33
13204	SCR2 - 25 LA SANTA CRUZ	SANTA CRUZ 2	6019145	08/08/2017	05:01:23	08/08/2017	13:22:00	13800	1
13204	SCR2 - 25 LA SANTA CRUZ	SANTA CRUZ 2	6019145	08/08/2017	05:01:23	08/08/2017	13:22:00	13800	0
13204	SCR2 - 25 LA SANTA CRUZ	SANTA CRUZ 2	6019145	08/08/2017	05:01:23	08/08/2017	13:22:00	13800	6
13204	SCR2 - 25 LA SANTA CRUZ	SANTA CRUZ 2	6019145	08/08/2017	05:01:23	08/08/2017	13:22:00	13800	1
13204	SCR2 - 25 LA SANTA CRUZ	SANTA CRUZ 2	6019145	08/08/2017	05:01:23	08/08/2017	13:22:00	13800	0
13204	SCR2 - 25 LA SANTA CRUZ	SANTA CRUZ 2	6019145	08/08/2017	05:01:23	08/08/2017	13:22:00	13800	0
13204	SCR2 - 25 LA SANTA CRUZ	SANTA CRUZ 2	6019145	08/08/2017	05:01:23	08/08/2017	13:22:00	13800	2
13204	SCR2 - 25 LA SANTA CRUZ	SANTA CRUZ 2	6019145	08/08/2017	05:01:23	08/08/2017	13:22:00	13800	3
13204	SCR2 - 25 LA SANTA CRUZ	SANTA CRUZ 2	6019145	08/08/2017	05:01:23	08/08/2017	13:22:00	13800	41
13204	SCR2 - 25 LA SANTA CRUZ	SANTA CRUZ 2	6019145	08/08/2017	05:01:23	08/08/2017	13:22:00	13800	2
13204	SCR2 - 25 LA SANTA CRUZ	SANTA CRUZ 2	6019145	08/08/2017	05:01:23	08/08/2017	13:22:00	13800	0
13204	SCR2 - 25 LA SANTA CRUZ	SANTA CRUZ 2	6019145	08/08/2017	05:01:23	08/08/2017	13:22:00	13800	3
13204	SCR2 - 25 LA SANTA CRUZ	SANTA CRUZ 2	6019145	08/08/2017	05:01:23	08/08/2017	13:22:00	13800	11
13204	SCR2 - 25 LA SANTA CRUZ	SANTA CRUZ 2	6019145	08/08/2017	05:01:23	08/08/2017	13:22:00	13800	3
13204	SCR2 - 25 LA SANTA CRUZ	SANTA CRUZ 2	6019145	08/08/2017	05:01:23	08/08/2017	13:22:00	13800	14
13204	SCR2 - 25 LA SANTA CRUZ	SANTA CRUZ 2	6019145	08/08/2017	05:01:23	08/08/2017	13:22:00	13800	1
13204	SCR2 - 25 LA SANTA CRUZ	SANTA CRUZ 2	6019145	08/08/2017	05:01:23	08/08/2017	13:22:00	13800	4
13204	SCR2 - 25 LA SANTA CRUZ	SANTA CRUZ 2	6019145	08/08/2017	05:01:23	08/08/2017	13:22:00	13800	12
13204	SCR2 - 25 LA SANTA CRUZ	SANTA CRUZ 2	6019145	08/08/2017	05:01:23	08/08/2017	13:22:00	13800	1
13204	SCR2 - 25 LA SANTA CRUZ	SANTA CRUZ 2	6019145	08/08/2017	05:01:23	08/08/2017	13:22:00	13800	3
13204	SCR2 - 25 LA SANTA CRUZ	SANTA CRUZ 2	6019145	08/08/2017	05:01:23	08/08/2017	13:22:00	13800	0
13204	SCR2 - 25 LA SANTA CRUZ	SANTA CRUZ 2	6019145	08/08/2017	05:01:23	08/08/2017	13:22:00	13800	0
13204	SCR2 - 25 LA SANTA CRUZ	SANTA CRUZ 2	6019816	08/08/2017	05:01:23	08/08/2017	20:55:47	13800	59
13204	SIN - 4 RIO PEQUENO	SINIMBU	6019042	08/08/2017	05:02:31	08/08/2017	14:30:24	13800	360
13227	CDL - 1 COOPERATIVA	CANDELARIA	6021079	08/08/2017	05:02:41	08/08/2017	19:54:25	23100	206
13206	CCE - 13 DIONISIO MARQUES	CACHOEIRA DO SUL	6018857	08/08/2017	05:08:14	08/08/2017	07:35:00	220	1
13204	SCR2 - 25 LA SANTA CRUZ	SANTA CRUZ 2	6021327	08/08/2017	05:09:38	08/08/2017	22:30:18	13800	3
13225	VAI - 8 MATO LEITAO	VENANCIO AIRES	6018862	08/08/2017	05:10:05	08/08/2017	09:20:24	13800	3
13225	VAI - 8 MATO LEITAO	VENANCIO AIRES	6018862	08/08/2017	05:10:05	08/08/2017	09:20:24	13800	5
13225	VAI - 8 MATO LEITAO	VENANCIO AIRES	6018862	08/08/2017	05:10:05	08/08/2017	09:20:24	13800	43
13225	VAI - 8 MATO LEITAO	VENANCIO AIRES	6018862	08/08/2017	05:10:05	08/08/2017	09:20:24	13800	0
13225	VAI - 8 MATO LEITAO	VENANCIO AIRES	6018862	08/08/2017	05:10:05	08/08/2017	09:20:24	13800	23
13225	VAI - 8 MATO LEITAO	VENANCIO AIRES	6018862	08/08/2017	05:10:05	08/08/2017	09:20:24	13800	1
13225	VAI - 8 MATO LEITAO	VENANCIO AIRES	6018862	08/08/2017	05:10:05	08/08/2017	09:20:24	13800	6
13225	VAI - 8 MATO LEITAO	VENANCIO AIRES	6018862	08/08/2017	05:10:05	08/08/2017	09:20:24	13800	89
13225	VAI - 8 MATO LEITAO	VENANCIO AIRES	6018862	08/08/2017	05:10:05	08/08/2017	09:20:24	13800	1
13225	VAI - 8 MATO LEITAO	VENANCIO AIRES	6018862	08/08/2017	05:10:05	08/08/2017	09:20:24	13800	0
13225	VAI - 8 MATO LEITAO	VENANCIO AIRES	6018862	08/08/2017	05:10:05	08/08/2017	09:20:24	13800	25
13225	VAI - 8 MATO LEITAO	VENANCIO AIRES	6018862	08/08/2017	05:10:05	08/08/2017	09:20:24	13800	5
13225	VAI - 8 MATO LEITAO	VENANCIO AIRES	6018862	08/08/2017	05:10:05	08/08/2017	09:20:24	13800	10
13225	VAI - 8 MATO LEITAO	VENANCIO AIRES	6018862	08/08/2017	05:10:05	08/08/2017	09:20:24	13800	23
13225	VAI - 8 MATO LEITAO	VENANCIO AIRES	6018862	08/08/2017	05:10:05	08/08/2017	09:20:24	13800	20
13225	VAI - 8 MATO LEITAO	VENANCIO AIRES	6018862	08/08/2017	05:10:05	08/08/2017	09:20:24	13800	12
13225	VAI - 8 MATO LEITAO	VENANCIO AIRES	6018862	08/08/2017	05:10:05	08/08/2017	09:20:24	13800	31
13225	VAI - 8 MATO LEITAO	VENANCIO AIRES	6018862	08/08/2017	05:10:05	08/08/2017	09:20:24	13800	2

13225	VAI - 8 MATO LEITAO	VENANCIO AIRES	6018862	08/08/2017	05:10:05	08/08/2017	09:20:24	13800	2
13225	VAI - 8 MATO LEITAO	VENANCIO AIRES	6018862	08/08/2017	05:10:05	08/08/2017	09:20:24	13800	12
13225	VAI - 8 MATO LEITAO	VENANCIO AIRES	6018862	08/08/2017	05:10:05	08/08/2017	09:20:24	13800	58
13225	VAI - 8 MATO LEITAO	VENANCIO AIRES	6018862	08/08/2017	05:10:05	08/08/2017	09:20:24	13800	5
13225	VAI - 8 MATO LEITAO	VENANCIO AIRES	6018862	08/08/2017	05:10:05	08/08/2017	09:20:24	13800	1
13225	VAI - 8 MATO LEITAO	VENANCIO AIRES	6018862	08/08/2017	05:10:05	08/08/2017	09:20:24	13800	1
13225	VAI - 8 MATO LEITAO	VENANCIO AIRES	6018862	08/08/2017	05:10:05	08/08/2017	09:20:24	13800	16
13225	VAI - 8 MATO LEITAO	VENANCIO AIRES	6018862	08/08/2017	05:10:05	08/08/2017	09:20:24	13800	8
13225	VAI - 8 MATO LEITAO	VENANCIO AIRES	6018862	08/08/2017	05:10:05	08/08/2017	09:20:24	13800	15
13225	VAI - 8 MATO LEITAO	VENANCIO AIRES	6018862	08/08/2017	05:10:05	08/08/2017	09:20:24	13800	4
13225	VAI - 8 MATO LEITAO	VENANCIO AIRES	6018862	08/08/2017	05:10:05	08/08/2017	09:20:24	13800	12
13225	VAI - 8 MATO LEITAO	VENANCIO AIRES	6018862	08/08/2017	05:10:05	08/08/2017	09:20:24	13800	3
13225	VAI - 8 MATO LEITAO	VENANCIO AIRES	6018862	08/08/2017	05:10:05	08/08/2017	09:20:24	13800	7
13225	VAI - 8 MATO LEITAO	VENANCIO AIRES	6018862	08/08/2017	05:10:05	08/08/2017	09:20:24	13800	13
13225	VAI - 8 MATO LEITAO	VENANCIO AIRES	6019176	08/08/2017	05:10:05	08/08/2017	13:57:00	13800	409
13204	SIN - 1 BR 471	SINIMBU	6020090	08/08/2017	05:10:06	08/08/2017	17:32:22	220	6
13204	SCR2 - 23 SINIMBU	SANTA CRUZ 2	6020633	08/08/2017	05:10:40	08/08/2017	17:56:00	230	7
13225	VAI2 - 21 MINI DISTRITO	VENANCIO AIRES 2	6019105	08/08/2017	05:13:37	08/08/2017	08:43:08	13800	725
13227	CDL - 1 COOPERATIVA	CANDELARIA	6021008	08/08/2017	05:14:00	08/08/2017	19:30:00	23100	26
13227	CDL - 1 COOPERATIVA	CANDELARIA	6021008	08/08/2017	05:14:00	08/08/2017	19:30:00	23100	24
13227	CDL - 1 COOPERATIVA	CANDELARIA	6021008	08/08/2017	05:14:00	08/08/2017	19:30:00	23100	113
13227	CDL - 1 COOPERATIVA	CANDELARIA	6021008	08/08/2017	05:14:00	08/08/2017	19:30:00	23100	101
13227	CDL - 1 COOPERATIVA	CANDELARIA	6021008	08/08/2017	05:14:00	08/08/2017	19:30:00	23100	105
13227	CDL - 1 COOPERATIVA	CANDELARIA	6021008	08/08/2017	05:14:00	08/08/2017	19:30:00	23100	14
13227	CDL - 1 COOPERATIVA	CANDELARIA	6021008	08/08/2017	05:14:00	08/08/2017	19:30:00	23100	40
13227	CDL - 1 COOPERATIVA	CANDELARIA	6021008	08/08/2017	05:14:00	08/08/2017	19:30:00	23100	2
13227	CDL - 1 COOPERATIVA	CANDELARIA	6022474	08/08/2017	05:14:00	10/08/2017	05:09:04	23100	102
13203	SCR3 - 31 VERA CRUZ RURAL	SANTA CRUZ 3	6020596	08/08/2017	05:14:24	09/08/2017	10:05:00	220	12
13204	SIN - 1 BR 471	SINIMBU	6019769	08/08/2017	05:15:39	09/08/2017	15:26:00	13800	22
13204	SIN - 3 ALTO SINIMBU	SINIMBU	6019642	08/08/2017	05:15:57	08/08/2017	13:14:12	13800	102
13193	LAJ2 - 21 CRUZEIRO/CENTRO	LAJEADO 2	6019194	08/08/2017	05:17:14	08/08/2017	09:43:48	13800	0
13193	LAJ2 - 21 CRUZEIRO/CENTRO	LAJEADO 2	6019194	08/08/2017	05:17:14	08/08/2017	09:43:48	13800	8
13193	LAJ2 - 21 CRUZEIRO/CENTRO	LAJEADO 2	6019194	08/08/2017	05:17:14	08/08/2017	09:43:48	13800	16
13193	LAJ2 - 21 CRUZEIRO/CENTRO	LAJEADO 2	6019194	08/08/2017	05:17:14	08/08/2017	09:43:48	13800	8
13193	LAJ2 - 21 CRUZEIRO/CENTRO	LAJEADO 2	6019194	08/08/2017	05:17:14	08/08/2017	09:43:48	13800	55
13193	LAJ2 - 21 CRUZEIRO/CENTRO	LAJEADO 2	6019194	08/08/2017	05:17:14	08/08/2017	09:43:48	13800	26
13193	LAJ2 - 21 CRUZEIRO/CENTRO	LAJEADO 2	6019194	08/08/2017	05:17:14	08/08/2017	09:43:48	13800	29
13193	LAJ2 - 21 CRUZEIRO/CENTRO	LAJEADO 2	6019194	08/08/2017	05:17:14	08/08/2017	09:43:48	13800	584
13193	LAJ2 - 21 CRUZEIRO/CENTRO	LAJEADO 2	6019194	08/08/2017	05:17:14	08/08/2017	09:43:48	13800	2
13193	LAJ2 - 21 CRUZEIRO/CENTRO	LAJEADO 2	6019194	08/08/2017	05:17:14	08/08/2017	09:43:48	13800	35
13193	LAJ2 - 21 CRUZEIRO/CENTRO	LAJEADO 2	6019194	08/08/2017	05:17:14	08/08/2017	09:43:48	13800	1
13193	LAJ2 - 21 CRUZEIRO/CENTRO	LAJEADO 2	6019194	08/08/2017	05:17:14	08/08/2017	09:43:48	13800	8
13193	LAJ2 - 21 CRUZEIRO/CENTRO	LAJEADO 2	6019194	08/08/2017	05:17:14	08/08/2017	09:43:48	13800	196
13193	LAJ2 - 21 CRUZEIRO/CENTRO	LAJEADO 2	6019194	08/08/2017	05:17:14	08/08/2017	09:43:48	13800	1

13193	LAJ2 - 21 CRUZEIRO/CENTRO	LAJEADO 2	6019194	08/08/2017	05:17:14	08/08/2017	09:43:48	13800	0
13193	LAJ2 - 21 CRUZEIRO/CENTRO	LAJEADO 2	6019194	08/08/2017	05:17:14	08/08/2017	09:43:48	13800	22
13193	LAJ2 - 21 CRUZEIRO/CENTRO	LAJEADO 2	6019194	08/08/2017	05:17:14	08/08/2017	09:43:48	13800	1
13193	LAJ2 - 21 CRUZEIRO/CENTRO	LAJEADO 2	6019194	08/08/2017	05:17:14	08/08/2017	09:43:48	13800	24
13193	LAJ2 - 21 CRUZEIRO/CENTRO	LAJEADO 2	6019194	08/08/2017	05:17:14	08/08/2017	09:43:48	13800	2
13193	LAJ2 - 21 CRUZEIRO/CENTRO	LAJEADO 2	6019194	08/08/2017	05:17:14	08/08/2017	09:43:48	13800	0
13193	LAJ2 - 21 CRUZEIRO/CENTRO	LAJEADO 2	6019194	08/08/2017	05:17:14	08/08/2017	09:43:48	13800	269
13193	LAJ2 - 21 CRUZEIRO/CENTRO	LAJEADO 2	6019194	08/08/2017	05:17:14	08/08/2017	09:43:48	13800	1
13193	LAJ2 - 21 CRUZEIRO/CENTRO	LAJEADO 2	6019194	08/08/2017	05:17:14	08/08/2017	09:43:48	13800	23
13193	LAJ2 - 21 CRUZEIRO/CENTRO	LAJEADO 2	6019194	08/08/2017	05:17:14	08/08/2017	09:43:48	13800	6
13193	LAJ2 - 21 CRUZEIRO/CENTRO	LAJEADO 2	6019194	08/08/2017	05:17:14	08/08/2017	09:43:48	13800	0
13193	LAJ2 - 21 CRUZEIRO/CENTRO	LAJEADO 2	6019194	08/08/2017	05:17:14	08/08/2017	09:43:48	13800	2
13193	LAJ2 - 21 CRUZEIRO/CENTRO	LAJEADO 2	6019194	08/08/2017	05:17:14	08/08/2017	09:43:48	13800	27
13193	LAJ2 - 21 CRUZEIRO/CENTRO	LAJEADO 2	6019194	08/08/2017	05:17:14	08/08/2017	09:43:48	13800	23
13193	LAJ2 - 21 CRUZEIRO/CENTRO	LAJEADO 2	6019194	08/08/2017	05:17:14	08/08/2017	09:43:48	13800	0
13193	LAJ2 - 21 CRUZEIRO/CENTRO	LAJEADO 2	6019194	08/08/2017	05:17:14	08/08/2017	09:43:48	13800	14
13227	CDL - 2 TROMBUDO	CANDELARIA	6020986	08/08/2017	05:17:18	08/08/2017	19:06:20	23100	46
13193	LAJ2 - 21 CRUZEIRO/CENTRO	LAJEADO 2	6019328	08/08/2017	05:17:44	08/08/2017	10:41:00	13800	2
13193	LAJ2 - 21 CRUZEIRO/CENTRO	LAJEADO 2	6019333	08/08/2017	05:17:44	08/08/2017	10:55:00	380	10
13193	LAJ2 - 21 CRUZEIRO/CENTRO	LAJEADO 2	6019243	08/08/2017	05:17:44	08/08/2017	16:49:00	13800	27
13225	VAI - 8 MATO LEITAO	VENANCIO AIRES	6018932	08/08/2017	05:18:47	08/08/2017	09:32:12	13800	194
13204	VAI2 - 22 SERRA	VENANCIO AIRES 2	6019748	08/08/2017	05:19:09	08/08/2017	13:53:27	13800	0
13225	VAI2 - 22 SERRA	VENANCIO AIRES 2	6019748	08/08/2017	05:19:09	08/08/2017	13:53:27	13800	83
13225	VAI - 3 CORONEL BRITO	VENANCIO AIRES	6019891	08/08/2017	05:19:53	08/08/2017	13:40:20	220	5
13193	LAJ2 - 22 FARROS	LAJEADO 2	6018916	08/08/2017	05:20:00	08/08/2017	09:17:34	13800	212
13225	LAJ2 - 22 FARROS	LAJEADO 2	6018916	08/08/2017	05:20:00	08/08/2017	09:17:34	13800	1
13193	LAJ2 - 21 CRUZEIRO/CENTRO	LAJEADO 2	6020907	08/08/2017	05:20:04	08/08/2017	18:04:00	13800	16
13225	VAI2 - 22 SERRA	VENANCIO AIRES 2	6018990	08/08/2017	05:21:48	08/08/2017	15:30:00	13800	86
13225	VAI2 - 22 SERRA	VENANCIO AIRES 2	6018990	08/08/2017	05:21:48	08/08/2017	15:30:00	13800	11
13225	VAI2 - 22 SERRA	VENANCIO AIRES 2	6018990	08/08/2017	05:21:48	08/08/2017	15:30:00	13800	4
13225	VAI2 - 22 SERRA	VENANCIO AIRES 2	6018990	08/08/2017	05:21:48	08/08/2017	15:30:00	13800	3
13225	VAI2 - 22 SERRA	VENANCIO AIRES 2	6018990	08/08/2017	05:21:48	08/08/2017	15:30:00	13800	12
13225	VAI2 - 22 SERRA	VENANCIO AIRES 2	6018990	08/08/2017	05:21:48	08/08/2017	15:30:00	13800	0
13225	VAI2 - 22 SERRA	VENANCIO AIRES 2	6018990	08/08/2017	05:21:48	08/08/2017	15:30:00	13800	12
13225	VAI2 - 22 SERRA	VENANCIO AIRES 2	6018990	08/08/2017	05:21:48	08/08/2017	15:30:00	13800	0
13225	VAI2 - 22 SERRA	VENANCIO AIRES 2	6018990	08/08/2017	05:21:48	08/08/2017	15:30:00	13800	3
13225	VAI2 - 22 SERRA	VENANCIO AIRES 2	6018990	08/08/2017	05:21:48	08/08/2017	15:30:00	13800	5
13225	VAI2 - 22 SERRA	VENANCIO AIRES 2	6018990	08/08/2017	05:21:48	08/08/2017	15:30:00	13800	2
13225	VAI2 - 22 SERRA	VENANCIO AIRES 2	6018990	08/08/2017	05:21:48	08/08/2017	15:30:00	13800	6
13225	VAI2 - 22 SERRA	VENANCIO AIRES 2	6018990	08/08/2017	05:21:48	08/08/2017	15:30:00	13800	8
13225	VAI2 - 22 SERRA	VENANCIO AIRES 2	6018990	08/08/2017	05:21:48	08/08/2017	15:30:00	13800	0
13225	VAI2 - 22 SERRA	VENANCIO AIRES 2	6018990	08/08/2017	05:21:48	08/08/2017	15:30:00	13800	0
13225	VAI2 - 22 SERRA	VENANCIO AIRES 2	6018990	08/08/2017	05:21:48	08/08/2017	15:30:00	13800	9

13189	ETR2 - 28 POLAR	ESTRELA 2	6018866	08/08/2017	05:23:29	08/08/2017	07:24:34	13800	4
13189	ETR2 - 28 POLAR	ESTRELA 2	6018866	08/08/2017	05:23:29	08/08/2017	07:24:34	13800	9
13189	ETR2 - 28 POLAR	ESTRELA 2	6018866	08/08/2017	05:23:29	08/08/2017	07:24:34	13800	5
13189	ETR2 - 28 POLAR	ESTRELA 2	6018866	08/08/2017	05:23:29	08/08/2017	07:24:34	13800	3
13189	ETR2 - 28 POLAR	ESTRELA 2	6018866	08/08/2017	05:23:29	08/08/2017	07:24:34	13800	10
13189	ETR2 - 28 POLAR	ESTRELA 2	6018866	08/08/2017	05:23:29	08/08/2017	07:24:34	13800	23
13189	ETR2 - 28 POLAR	ESTRELA 2	6018866	08/08/2017	05:23:29	08/08/2017	07:24:34	13800	61
13189	ETR2 - 28 POLAR	ESTRELA 2	6018866	08/08/2017	05:23:29	08/08/2017	07:24:34	13800	5
13189	ETR2 - 28 POLAR	ESTRELA 2	6018866	08/08/2017	05:23:29	08/08/2017	07:24:34	13800	71
13189	ETR2 - 28 POLAR	ESTRELA 2	6018866	08/08/2017	05:23:29	08/08/2017	07:24:34	13800	6
13189	ETR2 - 28 POLAR	ESTRELA 2	6018866	08/08/2017	05:23:29	08/08/2017	07:24:34	13800	0
13189	ETR2 - 28 POLAR	ESTRELA 2	6018866	08/08/2017	05:23:29	08/08/2017	07:24:34	13800	31
13189	ETR2 - 28 POLAR	ESTRELA 2	6018866	08/08/2017	05:23:29	08/08/2017	07:24:34	13800	3
13189	ETR2 - 28 POLAR	ESTRELA 2	6018866	08/08/2017	05:23:29	08/08/2017	07:24:34	13800	19
13189	ETR2 - 28 POLAR	ESTRELA 2	6018866	08/08/2017	05:23:29	08/08/2017	07:24:34	13800	13
13189	ETR2 - 28 POLAR	ESTRELA 2	6018866	08/08/2017	05:23:29	08/08/2017	07:24:34	13800	22
13189	ETR2 - 28 POLAR	ESTRELA 2	6018866	08/08/2017	05:23:29	08/08/2017	07:24:34	13800	1
13189	ETR2 - 28 POLAR	ESTRELA 2	6018866	08/08/2017	05:23:29	08/08/2017	08:52:00	13800	30
13189	ETR2 - 28 POLAR	ESTRELA 2	6018866	08/08/2017	05:23:29	08/08/2017	08:52:00	13800	1
13189	ETR2 - 28 POLAR	ESTRELA 2	6018866	08/08/2017	05:23:29	08/08/2017	08:52:00	13800	39
13189	ETR2 - 28 POLAR	ESTRELA 2	6018866	08/08/2017	05:23:29	08/08/2017	08:52:00	13800	0
13189	ETR2 - 28 POLAR	ESTRELA 2	6018866	08/08/2017	05:23:29	08/08/2017	08:52:00	13800	32
13189	ETR2 - 28 POLAR	ESTRELA 2	6018866	08/08/2017	05:23:29	08/08/2017	08:52:00	13800	1
13189	ETR2 - 28 POLAR	ESTRELA 2	6018866	08/08/2017	05:23:29	08/08/2017	08:52:00	13800	0
13189	ETR2 - 28 POLAR	ESTRELA 2	6018866	08/08/2017	05:23:29	08/08/2017	08:52:00	13800	10
13189	ETR2 - 28 POLAR	ESTRELA 2	6018866	08/08/2017	05:23:29	08/08/2017	08:52:00	13800	83
13189	ETR2 - 28 POLAR	ESTRELA 2	6018866	08/08/2017	05:23:29	08/08/2017	08:52:00	13800	120
13204	SIN - 1 BR 471	SINIMBU	6020613	08/08/2017	05:24:04	09/08/2017	14:49:00	13800	48
13204	SIN - 4 RIO PEQUENO	SINIMBU	6022681	08/08/2017	05:26:23	09/08/2017	16:50:20	230	5
13192	LAJ1 - 12 UNIVATES	LAJEADO 1	6018885	08/08/2017	05:27:28	08/08/2017	07:08:19	13800	607
13203	SCR3 - 31 VERA CRUZ RURAL	SANTA CRUZ 3	6019504	08/08/2017	05:28:14	08/08/2017	12:39:31	380	56
13225	VAI2 - 22 SERRA	VENANCIO AIRES 2	6021413	08/08/2017	05:28:30	09/08/2017	00:32:19	13800	11
13193	LAJ2 - 22 FARROS	LAJEADO 2	6018897	08/08/2017	05:29:26	08/08/2017	18:41:00	13800	145
13203	SCR1 - 16 BR 471/CARLOTA	SANTA CRUZ 1	6018992	08/08/2017	05:30:00	08/08/2017	15:58:00	13800	87
13203	SCR1 - 16 BR 471/CARLOTA	SANTA CRUZ 1	6020635	08/08/2017	05:30:00	08/08/2017	17:13:21	380	56
13193	LAJ2 - 26 PARQUE DOS DICK	LAJEADO 2	6018893	08/08/2017	05:30:41	08/08/2017	07:07:19	13800	312
13227	CDL - 1 COOPERATIVA	CANDELARIA	6023186	08/08/2017	05:32:00	09/08/2017	23:22:00	220	1
13227	VSL - 1 REBENTONA	VALE DO SOL	6020049	08/08/2017	05:33:53	08/08/2017	16:49:00	23100	2
13227	VSL - 1 REBENTONA	VALE DO SOL	6020049	08/08/2017	05:33:53	08/08/2017	16:49:00	23100	5
13227	VSL - 1 REBENTONA	VALE DO SOL	6020049	08/08/2017	05:33:53	08/08/2017	16:49:00	23100	68
13227	VSL - 1 REBENTONA	VALE DO SOL	6020049	08/08/2017	05:33:53	08/08/2017	16:49:00	23100	2
13227	VSL - 1 REBENTONA	VALE DO SOL	6020049	08/08/2017	05:33:53	08/08/2017	16:49:00	23100	9
13227	VSL - 1 REBENTONA	VALE DO SOL	6020049	08/08/2017	05:33:53	08/08/2017	16:49:00	23100	0
13227	VSL - 1 REBENTONA	VALE DO SOL	6020049	08/08/2017	05:33:53	08/08/2017	16:49:00	23100	1
13227	VSL - 1 REBENTONA	VALE DO SOL	6020049	08/08/2017	05:33:53	08/08/2017	16:49:00	23100	0
13227	VSL - 1 REBENTONA	VALE DO SOL	6020049	08/08/2017	05:33:53	08/08/2017	16:49:00	23100	0

13227	VSL - 1 REBENTONA	VALE DO SOL	6020049	08/08/2017	05:33:53	08/08/2017	16:49:00	23100	1
13227	VSL - 1 REBENTONA	VALE DO SOL	6020049	08/08/2017	05:33:53	08/08/2017	16:49:00	23100	1
13227	VSL - 1 REBENTONA	VALE DO SOL	6020049	08/08/2017	05:33:53	08/08/2017	16:49:00	23100	7
13227	VSL - 1 REBENTONA	VALE DO SOL	6020049	08/08/2017	05:33:53	08/08/2017	16:49:00	23100	2
13227	VSL - 1 REBENTONA	VALE DO SOL	6020877	08/08/2017	05:33:53	09/08/2017	19:42:00	23100	3
13227	VSL - 1 REBENTONA	VALE DO SOL	6020877	08/08/2017	05:33:53	09/08/2017	19:42:00	23100	1
13227	VSL - 1 REBENTONA	VALE DO SOL	6020877	08/08/2017	05:33:53	09/08/2017	19:42:00	23100	2
13227	VSL - 1 REBENTONA	VALE DO SOL	6020877	08/08/2017	05:33:53	09/08/2017	19:42:00	23100	19
13227	VSL - 1 REBENTONA	VALE DO SOL	6020877	08/08/2017	05:33:53	09/08/2017	19:42:00	23100	1
13227	VSL - 1 REBENTONA	VALE DO SOL	6020877	08/08/2017	05:33:53	09/08/2017	19:42:00	23100	0
13227	VSL - 1 REBENTONA	VALE DO SOL	6020877	08/08/2017	05:33:53	09/08/2017	19:42:00	23100	17
13227	VSL - 1 REBENTONA	VALE DO SOL	6020877	08/08/2017	05:33:53	09/08/2017	19:42:00	23100	0
13227	VSL - 1 REBENTONA	VALE DO SOL	6020877	08/08/2017	05:33:53	09/08/2017	19:42:00	23100	2
13227	VSL - 1 REBENTONA	VALE DO SOL	6020877	08/08/2017	05:33:53	09/08/2017	19:42:00	23100	2
13227	VSL - 1 REBENTONA	VALE DO SOL	6020877	08/08/2017	05:33:53	09/08/2017	19:42:00	23100	4
13227	VSL - 1 REBENTONA	VALE DO SOL	6020877	08/08/2017	05:33:53	09/08/2017	19:42:00	23100	0
13222	PID - 2 COPESUL_PORTO	PARQ IND 3 GERA	6018841	08/08/2017	05:35:14	08/08/2017	13:44:07	13800	20
13213	SVI - 3 URBANO MATA	SAO VICENTE	6020546	08/08/2017	05:36:49	08/08/2017	16:36:27	23100	74
13225	VAI2 - 22 SERRA	VENANCIO AIRES 2	6019956	08/08/2017	05:38:08	08/08/2017	19:37:00	13800	32
13189	ETR2 - 23 BOM RETIRO	ESTRELA 2	6020341	08/08/2017	05:38:22	08/08/2017	15:35:25	23100	40
13189	ETR2 - 27 HOSPITAL	ESTRELA 2	6018985	08/08/2017	05:39:00	08/08/2017	08:22:00	220	1
13193	LAJ2 - 26 PARQUE DOS DICK	LAJEADO 2	6019155	08/08/2017	05:40:39	08/08/2017	08:58:00	380	72
13204	SIN - 4 RIO PEQUENO	SINIMBU	6020209	08/08/2017	05:40:56	08/08/2017	14:43:00	220	1
13227	VSL - 2 VALE DO SOL	VALE DO SOL	6020880	08/08/2017	05:41:16	08/08/2017	17:52:21	380	37
15780	CNA1 - 109 CINCO COLONIAS	CANOAS 1	6018843	08/08/2017	05:43:00	08/08/2017	05:57:05	23100	5103
15780	CNA1 - 109 CINCO COLONIAS	CANOAS 1	6018843	08/08/2017	05:43:00	08/08/2017	07:10:00	23100	45
15780	CNA1 - 109 CINCO COLONIAS	CANOAS 1	6018843	08/08/2017	05:43:00	08/08/2017	07:10:00	23100	1
15780	CNA1 - 109 CINCO COLONIAS	CANOAS 1	6018843	08/08/2017	05:43:00	08/08/2017	07:10:00	23100	1
15780	CNA1 - 109 CINCO COLONIAS	CANOAS 1	6018843	08/08/2017	05:43:00	08/08/2017	07:10:00	23100	18
15780	CNA1 - 109 CINCO COLONIAS	CANOAS 1	6018843	08/08/2017	05:43:00	08/08/2017	07:10:00	23100	3
15780	CNA1 - 109 CINCO COLONIAS	CANOAS 1	6018843	08/08/2017	05:43:00	08/08/2017	07:10:00	23100	1191
15780	CNA1 - 109 CINCO COLONIAS	CANOAS 1	6018843	08/08/2017	05:43:00	08/08/2017	07:10:00	23100	1
15780	CNA1 - 109 CINCO COLONIAS	CANOAS 1	6018843	08/08/2017	05:43:00	08/08/2017	07:10:00	23100	261
15780	CNA1 - 109 CINCO COLONIAS	CANOAS 1	6018843	08/08/2017	05:43:00	08/08/2017	07:10:00	23100	214
15780	CNA1 - 109 CINCO COLONIAS	CANOAS 1	6018843	08/08/2017	05:43:00	08/08/2017	07:10:00	23100	0
15780	CNA1 - 109 CINCO COLONIAS	CANOAS 1	6018843	08/08/2017	05:43:00	08/08/2017	07:10:00	23100	11
15780	CNA1 - 109 CINCO COLONIAS	CANOAS 1	6018991	08/08/2017	05:43:00	08/08/2017	10:28:00	23100	1
13189	ETR2 - 22 NUTRILAT	ESTRELA 2	6020867	08/08/2017	05:43:06	08/08/2017	18:49:27	380	3
13198	MON - 6 BROCHIER	MONTENEGRO	6018973	08/08/2017	05:45:24	08/08/2017	10:24:00	23100	1
13198	MON - 6 BROCHIER	MONTENEGRO	6018973	08/08/2017	05:45:24	08/08/2017	10:24:00	23100	5
13198	MON - 6 BROCHIER	MONTENEGRO	6018973	08/08/2017	05:45:24	08/08/2017	10:24:00	23100	2
13198	MON - 6 BROCHIER	MONTENEGRO	6019483	08/08/2017	05:45:24	08/08/2017	12:44:26	220	6
13198	MON - 5 ALFAMA MARATA	MONTENEGRO	6018986	08/08/2017	05:45:39	08/08/2017	09:18:18	23100	274
13189	ETR2 - 27 HOSPITAL	ESTRELA 2	6019033	08/08/2017	05:46:00	08/08/2017	08:32:00	220	1

13213	SVI - 1 RURAL	SAO VICENTE	6020510	08/08/2017	05:47:18	08/08/2017	16:53:22	23100	23
13213	SVI - 1 RURAL	SAO VICENTE	6020517	08/08/2017	05:47:27	08/08/2017	16:16:27	23100	122
13213	JAG - 1 CIDADE RURAL	JAGUARI	6018972	08/08/2017	05:47:30	08/08/2017	08:46:00	23100	914
13209	SMA5 - 56 DUQUE DE CAXIAS	SANTA MARIA 5	6021117	08/08/2017	05:48:00	08/08/2017	19:40:32	380	24
13198	MON - 5 ALFAMA MARATA	MONTENEGRO	6018945	08/08/2017	05:48:39	08/08/2017	08:14:18	23100	195
13203	SCR1 - 20 EUCLIDES KLIEMAN/BIG	SANTA CRUZ 1	6021407	08/08/2017	05:50:46	09/08/2017	02:00:18	220	1
15783	CIN - 8 TABAI/NOVA STA RITA	CID. INDUSTRIAL	6018948	08/08/2017	05:50:59	08/08/2017	10:41:18	23100	190
13198	MON - 4 NACIONAL	MONTENEGRO	6018883	08/08/2017	05:51:21	08/08/2017	07:28:19	23100	922
13189	ETR2 - 24 PAVERAMA	ESTRELA 2	6020491	08/08/2017	05:51:52	08/08/2017	16:40:20	380	8
13220	SPC - 6 PASQUALINE	SAPUCAIA DO SUL	6018868	08/08/2017	05:52:17	08/08/2017	09:45:00	23100	857
13189	ETR2 - 28 POLAR	ESTRELA 2	6019285	08/08/2017	05:52:36	08/08/2017	10:17:21	380	61
13183	CSE - 3 SOBRADINHO	CENTRO SERRA	6020280	08/08/2017	05:53:32	08/08/2017	15:27:31	380	39
13196	LIV2 - 24 ESPINILHO - PALOMAS	LIVRAMENTO 2	6019519	08/08/2017	05:54:55	08/08/2017	13:18:51	12700	131
13198	MON - 5 ALFAMA MARATA	MONTENEGRO	6019037	08/08/2017	05:54:58	08/08/2017	11:57:37	23100	32
15786	SLE - 1 CENTRO	SÃO LEOPOLDO	6018946	08/08/2017	05:55:13	08/08/2017	08:06:20	23100	386
13218	SSC - 3 CONCEICAO	S.S.CAI	6019250	08/08/2017	05:55:29	08/08/2017	10:37:48	23100	11
13218	SSC - 3 CONCEICAO	S.S.CAI	6019250	08/08/2017	05:55:29	08/08/2017	10:37:48	23100	28
13218	SSC - 3 CONCEICAO	S.S.CAI	6019250	08/08/2017	05:55:29	08/08/2017	10:37:48	23100	1
13218	SSC - 3 CONCEICAO	S.S.CAI	6019250	08/08/2017	05:55:29	08/08/2017	10:37:48	23100	21
13218	SSC - 3 CONCEICAO	S.S.CAI	6019250	08/08/2017	05:55:29	08/08/2017	10:37:48	23100	16
13218	SSC - 3 CONCEICAO	S.S.CAI	6019250	08/08/2017	05:55:29	08/08/2017	10:37:48	23100	1
13218	SSC - 3 CONCEICAO	S.S.CAI	6019250	08/08/2017	05:55:29	08/08/2017	10:37:48	23100	12
13218	SSC - 3 CONCEICAO	S.S.CAI	6019250	08/08/2017	05:55:29	08/08/2017	10:37:48	23100	2
13218	SSC - 3 CONCEICAO	S.S.CAI	6019250	08/08/2017	05:55:29	08/08/2017	10:37:48	23100	8
13218	SSC - 3 CONCEICAO	S.S.CAI	6019250	08/08/2017	05:55:29	08/08/2017	10:37:48	23100	27
13218	SSC - 3 CONCEICAO	S.S.CAI	6019250	08/08/2017	05:55:29	08/08/2017	10:37:48	23100	12
13218	SSC - 3 CONCEICAO	S.S.CAI	6019250	08/08/2017	05:55:29	08/08/2017	10:37:48	23100	8
13218	SSC - 3 CONCEICAO	S.S.CAI	6019250	08/08/2017	05:55:29	08/08/2017	10:37:48	23100	78
13218	SSC - 3 CONCEICAO	S.S.CAI	6019250	08/08/2017	05:55:29	08/08/2017	10:37:48	23100	36
13218	SSC - 3 CONCEICAO	S.S.CAI	6019250	08/08/2017	05:55:29	08/08/2017	10:37:48	23100	63
13218	SSC - 3 CONCEICAO	S.S.CAI	6019250	08/08/2017	05:55:29	08/08/2017	10:37:48	23100	133
13218	SSC - 3 CONCEICAO	S.S.CAI	6019250	08/08/2017	05:55:29	08/08/2017	10:37:48	23100	5
13218	SSC - 3 CONCEICAO	S.S.CAI	6019250	08/08/2017	05:55:29	08/08/2017	10:37:48	23100	22
13218	SSC - 3 CONCEICAO	S.S.CAI	6019844	08/08/2017	05:55:29	08/08/2017	15:48:00	23100	535
15787	SCH - 8 POR ESQ	SCHARLAU	6018934	08/08/2017	05:55:36	08/08/2017	10:36:00	23100	39
15787	SCH - 8 POR ESQ	SCHARLAU	6018934	08/08/2017	05:55:36	08/08/2017	10:36:00	23100	1
15787	SCH - 8 POR ESQ	SCHARLAU	6018934	08/08/2017	05:55:36	08/08/2017	10:36:00	23100	2
15787	SCH - 8 POR ESQ	SCHARLAU	6018934	08/08/2017	05:55:36	08/08/2017	10:36:00	23100	126
15787	SCH - 8 POR ESQ	SCHARLAU	6018934	08/08/2017	05:55:36	08/08/2017	10:36:00	23100	95
15787	SCH - 8 POR ESQ	SCHARLAU	6018934	08/08/2017	05:55:36	08/08/2017	11:45:00	23100	1225
13205	SMA1 - 16 ITAARA	SANTA MARIA 1	6019914	08/08/2017	05:56:06	08/08/2017	14:08:21	13800	161
13204	SIN - 4 RIO PEQUENO	SINIMBU	6021879	08/08/2017	05:56:29	10/08/2017	15:43:00	13800	9
13198	MON - 5 ALFAMA MARATA	MONTENEGRO	6018954	08/08/2017	05:57:28	08/08/2017	16:27:00	220	8
15781	CNA3 - 38 AÇUCENA/HOSPITAL	CANOAS 3	6018913	08/08/2017	05:57:51	08/08/2017	07:44:00	23100	16
15781	CNA3 - 38 AÇUCENA/HOSPITAL	CANOAS 3	6018913	08/08/2017	05:57:51	08/08/2017	07:44:00	23100	45

15780	CNA1 - 108 SANTA RITA	CANOAS 1	6018943	08/08/2017	05:59:03	08/08/2017	08:32:18	23100	86
15782	CND - 6 QUATRO COLONIAS	CANUDOS	6018848	08/08/2017	05:59:30	08/08/2017	08:54:46	23100	303
15782	CND - 6 QUATRO COLONIAS	CANUDOS	6018848	08/08/2017	05:59:30	08/08/2017	09:39:17	23100	0
15782	CND - 6 QUATRO COLONIAS	CANUDOS	6018848	08/08/2017	05:59:30	08/08/2017	09:39:17	23100	18
15782	CND - 6 QUATRO COLONIAS	CANUDOS	6018848	08/08/2017	05:59:30	08/08/2017	09:39:17	23100	564
15782	CND - 6 QUATRO COLONIAS	CANUDOS	6018848	08/08/2017	05:59:30	08/08/2017	09:39:17	23100	21
15782	CND - 6 QUATRO COLONIAS	CANUDOS	6018848	08/08/2017	05:59:30	08/08/2017	09:39:17	23100	67
15782	CND - 6 QUATRO COLONIAS	CANUDOS	6019367	08/08/2017	05:59:30	08/08/2017	12:20:00	23100	108
13227	VSL - 1 REBENTONA	VALE DO SOL	6022156	08/08/2017	05:59:35	09/08/2017	11:45:00	23100	43
15781	CNA3 - 32 AJ RENNER	CANOAS 3	6018917	08/08/2017	05:59:45	08/08/2017	08:09:22	220	50
13198	MON - 5 ALFAMA MARATA	MONTENEGRO	6019308	08/08/2017	06:00:28	08/08/2017	12:12:35	23100	76
15787	SCH - 8 POR ESQ	SCHARLAU	6019501	08/08/2017	06:00:35	08/08/2017	14:05:21	380	91
13218	SSC - 1 SAO J.HORTENCIO	S.S.CAI	6018939	08/08/2017	06:00:49	08/08/2017	08:54:00	23100	2
13218	SSC - 1 SAO J.HORTENCIO	S.S.CAI	6018939	08/08/2017	06:00:49	08/08/2017	08:54:00	23100	34
13218	SSC - 1 SAO J.HORTENCIO	S.S.CAI	6018939	08/08/2017	06:00:49	08/08/2017	08:54:00	23100	65
13218	SSC - 1 SAO J.HORTENCIO	S.S.CAI	6018939	08/08/2017	06:00:49	08/08/2017	08:54:00	23100	38
13218	SSC - 1 SAO J.HORTENCIO	S.S.CAI	6018939	08/08/2017	06:00:49	08/08/2017	08:54:00	23100	5
13218	SSC - 1 SAO J.HORTENCIO	S.S.CAI	6018939	08/08/2017	06:00:49	08/08/2017	08:54:00	23100	5
13218	SSC - 1 SAO J.HORTENCIO	S.S.CAI	6018939	08/08/2017	06:00:49	08/08/2017	08:54:00	23100	48
13218	SSC - 1 SAO J.HORTENCIO	S.S.CAI	6018939	08/08/2017	06:00:49	08/08/2017	08:54:00	23100	22
13218	SSC - 1 SAO J.HORTENCIO	S.S.CAI	6018939	08/08/2017	06:00:49	08/08/2017	08:54:00	23100	643
13218	SSC - 1 SAO J.HORTENCIO	S.S.CAI	6018939	08/08/2017	06:00:49	08/08/2017	08:54:00	23100	0
13218	SSC - 1 SAO J.HORTENCIO	S.S.CAI	6018939	08/08/2017	06:00:49	08/08/2017	08:54:00	23100	44
13218	SSC - 1 SAO J.HORTENCIO	S.S.CAI	6018939	08/08/2017	06:00:49	08/08/2017	08:54:00	23100	42
13218	SSC - 1 SAO J.HORTENCIO	S.S.CAI	6018939	08/08/2017	06:00:49	08/08/2017	08:54:00	23100	37
13218	SSC - 1 SAO J.HORTENCIO	S.S.CAI	6018939	08/08/2017	06:00:49	08/08/2017	08:54:00	23100	6
13218	SSC - 1 SAO J.HORTENCIO	S.S.CAI	6018939	08/08/2017	06:00:49	08/08/2017	08:54:00	23100	31
13218	SSC - 1 SAO J.HORTENCIO	S.S.CAI	6018939	08/08/2017	06:00:49	08/08/2017	08:54:00	23100	8
13218	SSC - 1 SAO J.HORTENCIO	S.S.CAI	6018939	08/08/2017	06:00:49	08/08/2017	08:54:00	23100	7
13218	SSC - 1 SAO J.HORTENCIO	S.S.CAI	6018939	08/08/2017	06:00:49	08/08/2017	08:54:00	23100	5
13218	SSC - 1 SAO J.HORTENCIO	S.S.CAI	6018939	08/08/2017	06:00:49	08/08/2017	08:54:00	23100	5
13218	SSC - 1 SAO J.HORTENCIO	S.S.CAI	6018939	08/08/2017	06:00:49	08/08/2017	08:54:00	23100	13
13218	SSC - 1 SAO J.HORTENCIO	S.S.CAI	6018939	08/08/2017	06:00:49	08/08/2017	08:54:00	23100	3
13218	SSC - 1 SAO J.HORTENCIO	S.S.CAI	6018939	08/08/2017	06:00:49	08/08/2017	08:54:00	23100	5
13218	SSC - 1 SAO J.HORTENCIO	S.S.CAI	6018939	08/08/2017	06:00:49	08/08/2017	08:54:00	23100	1
13185	SSC - 1 SAO J.HORTENCIO	S.S.CAI	6018939	08/08/2017	06:00:49	08/08/2017	08:54:00	23100	1
13218	SSC - 1 SAO J.HORTENCIO	S.S.CAI	6018939	08/08/2017	06:00:49	08/08/2017	08:54:00	23100	77
13218	SSC - 1 SAO J.HORTENCIO	S.S.CAI	6018939	08/08/2017	06:00:49	08/08/2017	08:54:00	23100	30
13218	SSC - 1 SAO J.HORTENCIO	S.S.CAI	6018939	08/08/2017	06:00:49	08/08/2017	08:55:00	23100	458
13218	SSC - 1 SAO J.HORTENCIO	S.S.CAI	6018939	08/08/2017	06:00:49	08/08/2017	09:01:00	23100	333
13203	SCR3 - 31 VERA CRUZ RURAL	SANTA CRUZ 3	6021048	08/08/2017	06:00:52	08/08/2017	21:55:00	13800	91
13188	EST - 2 SAPUCAIA	ESTEIO	6018912	08/08/2017	06:00:54	08/08/2017	08:56:21	220	1
13187	EVE - 3 IVOTI	ESTANCIA VELHA	6018968	08/08/2017	06:01:00	08/08/2017	08:13:00	23100	62
13187	EVE - 3 IVOTI	ESTANCIA VELHA	6018968	08/08/2017	06:01:00	08/08/2017	08:13:00	23100	3
13187	EVE - 3 IVOTI	ESTANCIA VELHA	6018968	08/08/2017	06:01:00	08/08/2017	08:13:00	23100	71

13187	EVE - 3 IVOTI	ESTANCIA VELHA	6018968	08/08/2017	06:01:00	08/08/2017	08:13:00	23100	0
13187	EVE - 3 IVOTI	ESTANCIA VELHA	6018968	08/08/2017	06:01:00	08/08/2017	08:13:00	23100	27
13187	EVE - 3 IVOTI	ESTANCIA VELHA	6018968	08/08/2017	06:01:00	08/08/2017	08:13:00	23100	40
13187	EVE - 3 IVOTI	ESTANCIA VELHA	6018968	08/08/2017	06:01:00	08/08/2017	08:13:00	23100	1
13187	EVE - 3 IVOTI	ESTANCIA VELHA	6018968	08/08/2017	06:01:00	08/08/2017	08:13:00	23100	8
13187	EVE - 3 IVOTI	ESTANCIA VELHA	6018968	08/08/2017	06:01:00	08/08/2017	08:13:00	23100	30
13187	EVE - 3 IVOTI	ESTANCIA VELHA	6018968	08/08/2017	06:01:00	08/08/2017	08:13:00	23100	1
13187	EVE - 3 IVOTI	ESTANCIA VELHA	6018968	08/08/2017	06:01:00	08/08/2017	08:13:00	23100	0
13187	EVE - 3 IVOTI	ESTANCIA VELHA	6018968	08/08/2017	06:01:00	08/08/2017	08:13:00	23100	32
13187	EVE - 3 IVOTI	ESTANCIA VELHA	6018968	08/08/2017	06:01:00	08/08/2017	08:13:00	23100	189
13187	EVE - 3 IVOTI	ESTANCIA VELHA	6018968	08/08/2017	06:01:00	08/08/2017	08:13:00	23100	16
13187	EVE - 3 IVOTI	ESTANCIA VELHA	6018968	08/08/2017	06:01:00	08/08/2017	08:13:00	23100	33
13187	EVE - 3 IVOTI	ESTANCIA VELHA	6018968	08/08/2017	06:01:00	08/08/2017	08:13:00	23100	0
13187	EVE - 3 IVOTI	ESTANCIA VELHA	6018968	08/08/2017	06:01:00	08/08/2017	08:13:00	23100	1
13187	EVE - 3 IVOTI	ESTANCIA VELHA	6018968	08/08/2017	06:01:00	08/08/2017	08:13:00	23100	125
13187	EVE - 3 IVOTI	ESTANCIA VELHA	6018968	08/08/2017	06:01:00	08/08/2017	08:13:00	23100	7
13187	EVE - 3 IVOTI	ESTANCIA VELHA	6018968	08/08/2017	06:01:00	08/08/2017	08:13:00	23100	3
13187	EVE - 3 IVOTI	ESTANCIA VELHA	6018968	08/08/2017	06:01:00	08/08/2017	08:49:00	23100	728
13187	EVE - 3 IVOTI	ESTANCIA VELHA	6018968	08/08/2017	06:01:00	08/08/2017	09:13:00	23100	1
13187	EVE - 3 IVOTI	ESTANCIA VELHA	6018968	08/08/2017	06:01:00	08/08/2017	09:13:00	23100	27
13187	EVE - 3 IVOTI	ESTANCIA VELHA	6018968	08/08/2017	06:01:00	08/08/2017	09:13:00	23100	2
13187	EVE - 3 IVOTI	ESTANCIA VELHA	6018968	08/08/2017	06:01:00	08/08/2017	09:13:00	23100	86
13187	EVE - 3 IVOTI	ESTANCIA VELHA	6018968	08/08/2017	06:01:00	08/08/2017	09:13:00	23100	27
13187	EVE - 3 IVOTI	ESTANCIA VELHA	6018968	08/08/2017	06:01:00	08/08/2017	12:19:00	23100	98
15786	SLE - 9 STIHL	SÃO LEOPOLDO	6018955	08/08/2017	06:01:20	08/08/2017	09:38:20	23100	39
13227	CDL - 3 PASSA SETE	CANDELARIA	6019744	08/08/2017	06:01:46	08/08/2017	18:28:00	380	66
15786	SLE - 8 S. BORJA	SÃO LEOPOLDO	6019085	08/08/2017	06:01:49	08/08/2017	14:41:17	380	47
13204	SIN - 1 BR 471	SINIMBU	6021484	08/08/2017	06:02:04	09/08/2017	07:30:26	13800	30
15779	CBO - 8 CANUDOS NHA	CAMPO BOM	6019056	08/08/2017	06:02:06	08/08/2017	08:47:20	23100	504
15787	POR - 5	PORTAO	6019163	08/08/2017	06:02:11	08/08/2017	10:40:48	23100	92
13204	SIN - 3 ALTO SINIMBU	SINIMBU	6021656	08/08/2017	06:02:49	09/08/2017	13:30:59	380	18
13204	SIN - 4 RIO PEQUENO	SINIMBU	6021517	08/08/2017	06:04:00	09/08/2017	08:23:20	13800	52
15786	SLE - 6 LOMBA GRANDE	SÃO LEOPOLDO	6019036	08/08/2017	06:04:51	08/08/2017	09:40:17	23100	106
13186	ENC - 8 DR RICARDO	ENCANTADO	6018895	08/08/2017	06:05:00	08/08/2017	07:49:18	23100	17
13219	SAP - 3 AM RIBEIRO	SAPIRANGA	6018849	08/08/2017	06:05:12	08/08/2017	06:16:14	23100	2867
13219	SAP - 3 AM RIBEIRO	SAPIRANGA	6018849	08/08/2017	06:05:12	08/08/2017	07:50:43	23100	10
13219	SAP - 3 AM RIBEIRO	SAPIRANGA	6018849	08/08/2017	06:05:12	08/08/2017	07:50:43	23100	90
13219	SAP - 3 AM RIBEIRO	SAPIRANGA	6018849	08/08/2017	06:05:12	08/08/2017	07:50:43	23100	37
13219	SAP - 3 AM RIBEIRO	SAPIRANGA	6018849	08/08/2017	06:05:12	08/08/2017	07:50:43	23100	92
13219	SAP - 3 AM RIBEIRO	SAPIRANGA	6018849	08/08/2017	06:05:12	08/08/2017	07:50:43	23100	24
13219	SAP - 3 AM RIBEIRO	SAPIRANGA	6018849	08/08/2017	06:05:12	08/08/2017	07:50:43	23100	27
13219	SAP - 3 AM RIBEIRO	SAPIRANGA	6018849	08/08/2017	06:05:12	08/08/2017	07:50:43	23100	22
13219	SAP - 3 AM RIBEIRO	SAPIRANGA	6018849	08/08/2017	06:05:12	08/08/2017	07:50:43	23100	97
13219	SAP - 3 AM RIBEIRO	SAPIRANGA	6018849	08/08/2017	06:05:12	08/08/2017	07:50:43	23100	0
13219	SAP - 3 AM RIBEIRO	SAPIRANGA	6018849	08/08/2017	06:05:12	08/08/2017	07:50:43	23100	292
13219	SAP - 3 AM RIBEIRO	SAPIRANGA	6018849	08/08/2017	06:05:12	08/08/2017	07:50:43	23100	38
13219	SAP - 3 AM RIBEIRO	SAPIRANGA	6018849	08/08/2017	06:05:12	08/08/2017	07:50:43	23100	1

13219	SAP - 3 AM RIBEIRO	SAPIRANGA	6018849	08/08/2017	06:05:12	08/08/2017	07:50:43	23100	1
13219	SAP - 3 AM RIBEIRO	SAPIRANGA	6018849	08/08/2017	06:05:12	08/08/2017	07:50:43	23100	0
13219	SAP - 3 AM RIBEIRO	SAPIRANGA	6018849	08/08/2017	06:05:12	08/08/2017	08:06:00	23100	1
13219	SAP - 3 AM RIBEIRO	SAPIRANGA	6018849	08/08/2017	06:05:12	08/08/2017	08:30:00	23100	3
13219	SAP - 3 AM RIBEIRO	SAPIRANGA	6018849	08/08/2017	06:05:12	08/08/2017	10:04:00	23100	0
13219	SAP - 3 AM RIBEIRO	SAPIRANGA	6018849	08/08/2017	06:05:12	08/08/2017	10:04:00	23100	1
13185	DIR - 3 RESERVA	DOIS IRMAOS	6019005	08/08/2017	06:05:31	08/08/2017	11:34:20	23100	656
13193	LAJ2 - 22 FARROS	LAJEADO 2	6019173	08/08/2017	06:05:34	08/08/2017	21:12:00	380	19
15782	CND - 5 H. VELHO	CANUDOS	6019063	08/08/2017	06:05:50	08/08/2017	08:49:18	23100	110
13204	SCR3 - 32 VERA CRUZ CENTRO	SANTA CRUZ 3	6018964	08/08/2017	06:05:53	08/08/2017	12:48:17	13800	235
13189	ETR2 - 25 IMIGRANTE	ESTRELA 2	6019989	08/08/2017	06:06:20	09/08/2017	18:08:00	380	4
13204	SCR2 - 24 PASSO SOBRADO	SANTA CRUZ 2	6020688	08/08/2017	06:06:22	08/08/2017	16:56:07	13800	35
13218	BPR 3 DOS GERANIOS	BOM PRINCIPIO	6019590	08/08/2017	06:06:45	08/08/2017	12:14:43	23100	127
13204	SIN - 1 BR 471	SINIMBU	6020871	08/08/2017	06:07:08	08/08/2017	19:07:25	220	10
15781	CNA3 - 37 BOQUEIRAO/ACUCENA DI	CANOAS 3	6019325	08/08/2017	06:07:36	08/08/2017	11:05:21	220	1
13203	SCR3 - 31 VERA CRUZ RURAL	SANTA CRUZ 3	6021312	08/08/2017	06:07:38	08/08/2017	23:06:21	220	5
15779	CBO - 5 NOVO	CAMPO BOM	6019020	08/08/2017	06:07:49	08/08/2017	10:24:21	23100	555
15780	CNA1 - 108 SANTA RITA	CANOAS 1	6018957	08/08/2017	06:08:08	08/08/2017	11:33:00	23100	79
13185	DIR - 3 RESERVA	DOIS IRMAOS	6018983	08/08/2017	06:08:51	08/08/2017	11:10:19	23100	481
13219	SAP - 5 CENTRO SAP	SAPIRANGA	6019120	08/08/2017	06:09:25	08/08/2017	09:48:22	23100	363
13185	CND - 4 S. JORGE	CANUDOS	6019009	08/08/2017	06:09:31	08/08/2017	12:50:39	23100	109
13198	SSC - 4 CAPELA DE SANTANA	S.S.CAI	6019336	08/08/2017	06:10:15	08/08/2017	10:21:57	23100	0
13218	SSC - 4 CAPELA DE SANTANA	S.S.CAI	6019336	08/08/2017	06:10:15	08/08/2017	10:21:57	23100	295
15786	SLE - 6 LOMBA GRANDE	SÃO LEOPOLDO	6019081	08/08/2017	06:10:15	08/08/2017	10:52:22	23100	77
13203	SCR1 - 18 BOM FIM/JOAO ALVES	SANTA CRUZ 1	6019614	08/08/2017	06:10:50	08/08/2017	11:50:16	380	13
13204	SCR2 - 23 SINIMBU	SANTA CRUZ 2	6021216	08/08/2017	06:11:38	08/08/2017	21:32:32	220	5
13202	ROS - 5 STA.RITA	ROSARIO DO SUL	6018836	08/08/2017	06:12:25	08/08/2017	06:12:25	23100	2
13219	SAP - 1 CENTENARIO	SAPIRANGA	6019164	08/08/2017	06:12:28	08/08/2017	10:03:21	23100	240
13183	AGU - 6 NOVA BOEMIA	AGUDO	6022523	08/08/2017	06:12:37	09/08/2017	16:23:59	13800	10
15783	EST - 5 CENTRO	ESTEIO	6018925	08/08/2017	06:13:09	08/08/2017	08:09:21	23100	281
13204	SCR2 - 25 LA SANTA CRUZ	SANTA CRUZ 2	6020819	08/08/2017	06:13:48	08/08/2017	17:14:26	13800	91
13192	LAJ1 - 16 ARROIO MEIO MAJOLO	LAJEADO 1	6019239	08/08/2017	06:13:49	08/08/2017	10:33:19	380	87
13185	DIR - 4 TRAV DIR JOAO KLAUCK	DOIS IRMAOS	6019612	08/08/2017	06:14:39	08/08/2017	12:40:00	220	1
13219	SAP - 7 ARARICA	SAPIRANGA	6019148	08/08/2017	06:14:44	08/08/2017	08:59:15	23100	299
13218	DIR - 6 LCO VIA COL JAPONESA	DOIS IRMAOS	6020450	08/08/2017	06:14:58	08/08/2017	16:56:20	220	1
13208	SMA4 - 42 BARAO DO TRIUNFO	SANTA MARIA 4	6019409	08/08/2017	06:15:08	08/08/2017	10:44:22	13800	181
13220	SPC - 5 DUQUE DE CAXIAS	SAPUCAIA DO SUL	6019192	08/08/2017	06:15:28	08/08/2017	10:39:31	23100	1106
15787	SCH - 8 POR ESQ	SCHARLAU	6019062	08/08/2017	06:15:38	08/08/2017	09:44:20	380	67
15787	POR - 4	PORTAO	6019427	08/08/2017	06:16:02	08/08/2017	12:37:19	380	22
15779	CBO - 3 RIO BRANCO	CAMPO BOM	6019516	08/08/2017	06:16:46	08/08/2017	11:32:16	23100	26
13185	DIR - 1 MRE PEDRO J KOLLING	DOIS IRMAOS	6019715	08/08/2017	06:18:37	08/08/2017	13:58:00	23100	250
13219	SAP - 4 SAO LUIZ	SAPIRANGA	6018949	08/08/2017	06:19:43	08/08/2017	08:40:00	23100	0
13219	SAP - 4 SAO LUIZ	SAPIRANGA	6018949	08/08/2017	06:19:43	08/08/2017	08:40:00	23100	0
13219	SAP - 4 SAO LUIZ	SAPIRANGA	6018949	08/08/2017	06:19:43	08/08/2017	08:40:00	23100	0

13219	SAP - 4 SAO LUIZ	SAPIRANGA	6018949	08/08/2017	06:19:43	08/08/2017	08:40:00	23100	18
13219	SAP - 4 SAO LUIZ	SAPIRANGA	6018949	08/08/2017	06:19:43	08/08/2017	08:40:00	23100	0
13219	SAP - 4 SAO LUIZ	SAPIRANGA	6018949	08/08/2017	06:19:43	08/08/2017	08:40:00	23100	0
13219	SAP - 4 SAO LUIZ	SAPIRANGA	6018949	08/08/2017	06:19:43	08/08/2017	08:40:00	23100	0
13219	SAP - 4 SAO LUIZ	SAPIRANGA	6018949	08/08/2017	06:19:43	08/08/2017	08:40:00	23100	0
13219	SAP - 4 SAO LUIZ	SAPIRANGA	6018949	08/08/2017	06:19:43	08/08/2017	08:40:00	23100	0
13219	SAP - 4 SAO LUIZ	SAPIRANGA	6018949	08/08/2017	06:19:43	08/08/2017	08:40:00	23100	2
13219	SAP - 4 SAO LUIZ	SAPIRANGA	6018949	08/08/2017	06:19:43	08/08/2017	08:40:00	23100	0
13219	SAP - 4 SAO LUIZ	SAPIRANGA	6019102	08/08/2017	06:19:43	08/08/2017	20:13:00	23100	55
15781	CNA3 - 31 ESPERANCA	CANOAS 3	6019034	08/08/2017	06:20:12	08/08/2017	10:41:17	220	1
15783	CIN - 10 PETROBRAS	CID. INDUSTRIAL	6019080	08/08/2017	06:21:00	08/08/2017	10:02:24	380	95
13198	MON - 4 NACIONAL	MONTENEGRO	6019040	08/08/2017	06:21:02	08/08/2017	08:43:19	23100	119
13219	SAP - 7 ARARICA	SAPIRANGA	6019191	08/08/2017	06:21:08	08/08/2017	09:44:18	23100	174
13219	SAP - 4 SAO LUIZ	SAPIRANGA	6019292	08/08/2017	06:21:09	08/08/2017	11:06:36	380	177
15786	SLE - 6 LOMBA GRANDE	SÃO LEOPOLDO	6019023	08/08/2017	06:22:36	08/08/2017	09:24:23	23100	370
13227	VSL - 2 VALE DO SOL	VALE DO SOL	6021713	08/08/2017	06:22:38	09/08/2017	14:10:22	23100	22
13183	AGU - 2 VARZEA AGUDO	AGUDO	6019430	08/08/2017	06:22:40	08/08/2017	10:50:21	23100	96
15780	CNA1 - 104 Primavera	CANOAS 1	6019049	08/08/2017	06:23:29	08/08/2017	08:38:31	23100	607
13218	SSC - 4 CAPELA DE SANTANA	S.S.CAI	6019421	08/08/2017	06:24:00	08/08/2017	11:50:47	23100	76
13219	SAP - 7 ARARICA	SAPIRANGA	6019563	08/08/2017	06:24:08	08/08/2017	12:04:24	23100	64
13219	SAP - 6 FERRABRAZ	SAPIRANGA	6019789	08/08/2017	06:25:51	08/08/2017	12:48:25	23100	20
13192	LAJ1 - 16 ARROIO MEIO MAJOLO	LAJEADO 1	6019497	08/08/2017	06:26:37	08/08/2017	11:49:06	13800	30
13219	SAP - 4 SAO LUIZ	SAPIRANGA	6019170	08/08/2017	06:27:13	08/08/2017	10:29:19	23100	223
13188	SPC - 3 CENTRO	SAPUCAIA DO SUL	6019139	08/08/2017	06:27:22	08/08/2017	10:01:18	220	1
13227	VSL - 2 VALE DO SOL	VALE DO SOL	6022236	08/08/2017	06:29:01	09/08/2017	12:41:00	23100	0
13227	VSL - 2 VALE DO SOL	VALE DO SOL	6022236	08/08/2017	06:29:01	09/08/2017	12:41:00	23100	8
13227	VSL - 2 VALE DO SOL	VALE DO SOL	6022236	08/08/2017	06:29:01	09/08/2017	12:41:00	23100	17
13227	VSL - 2 VALE DO SOL	VALE DO SOL	6021959	08/08/2017	06:29:01	14/08/2017	14:20:00	23100	32
13204	VSL - 2 VALE DO SOL	VALE DO SOL	6021959	08/08/2017	06:29:01	14/08/2017	14:20:00	23100	1
13195	ALE4 - 45 CAAL	ALEGRETE 4	6019000	08/08/2017	06:29:09	08/08/2017	09:21:00	220	1
15781	CNA3 - 33 NAZARIO	CANOAS 3	6018918	08/08/2017	06:29:50	08/08/2017	07:51:00	23100	0
15781	CNA3 - 33 NAZARIO	CANOAS 3	6018918	08/08/2017	06:29:50	08/08/2017	07:51:00	23100	29
13214	SGA - 6 CORREDOR DE BAGE	SAO GABRIEL	6023936	08/08/2017	06:31:00	10/08/2017	14:52:59	230	7
13206	CCE - 11 AV.BRASIL CEN	CACHOEIRA DO SUL	6018935	08/08/2017	06:31:16	08/08/2017	09:42:24	380	169
13185	DIR - 5 SMH VIA ONZE AMIGOS	DOIS IRMAOS	6019801	08/08/2017	06:31:23	08/08/2017	16:23:57	23100	62
15787	SCH - 12 AMAPA	SCHARLAU	6019126	08/08/2017	06:31:28	08/08/2017	09:35:16	23100	87
13219	SAP - 2 SETE SETEMBRO	SAPIRANGA	6019960	08/08/2017	06:31:37	08/08/2017	13:47:20	23100	24
13207	SMA2 - 24 CAMOBI	SANTA MARIA 2	6019220	08/08/2017	06:33:00	08/08/2017	10:40:46	220	1
13189	ETR2 - 24 PAVERAMA	ESTRELA 2	6019004	08/08/2017	06:33:07	08/08/2017	11:44:00	23100	169
13225	VAI2 - 22 SERRA	VENANCIO AIRES 2	6021588	08/08/2017	06:33:12	09/08/2017	08:58:21	13800	6
15784	NHA - 5 ROSELANDIA	NOVO HAMBURGO 1	6019254	08/08/2017	06:33:35	08/08/2017	15:00:00	380	137
13185	DIR - 1 MRE PEDRO J KOLLING	DOIS IRMAOS	6019850	08/08/2017	06:34:26	08/08/2017	14:34:55	380	2
13203	SCR3 - 39 BOM JESUS	SANTA CRUZ 3	6019372	08/08/2017	06:34:34	08/08/2017	11:41:26	380	43
13206	CCE - 11 AV.BRASIL CEN	CACHOEIRA DO SUL	6019024	08/08/2017	06:34:59	08/08/2017	11:50:22	380	96
13189	ETR2 - 27 HOSPITAL	ESTRELA 2	6019043	08/08/2017	06:35:00	08/08/2017	14:10:00	220	1

13203	SCR3 - 31 VERA CRUZ RURAL	SANTA CRUZ 3	6019518	08/08/2017	06:35:32	08/08/2017	12:23:58	380	66
13201	RPA - 4 P. AREIA ALBA	RIO PARDO	6019225	08/08/2017	06:35:37	08/08/2017	10:34:18	13800	72
13183	AGU - 7 LINHA DOS POMERANOS	AGUDO	6021990	08/08/2017	06:36:51	09/08/2017	10:46:53	220	11
13204	SCR2 - 23 SINIMBU	SANTA CRUZ 2	6020812	08/08/2017	06:37:07	08/08/2017	19:02:19	220	10
13195	ALE4 - 45 CAAL	ALEGRETE 4	6018998	08/08/2017	06:37:31	08/08/2017	08:49:24	220	1
15785	NHA2 - 21 BARTOLOMEU GUSMAO	NOVO HAMBURGO 2	6019952	08/08/2017	06:37:51	08/08/2017	14:34:24	220	1
13220	SPC - 4 AV MAUA	SAPUCAIA DO SUL	6018967	08/08/2017	06:38:00	08/08/2017	10:04:27	220	1
13219	SAP - 4 SAO LUIZ	SAPIRANGA	6019537	08/08/2017	06:38:00	09/08/2017	00:00:18	23100	109
13205	SMA1 - 16 ITAARA	SANTA MARIA 1	6019969	08/08/2017	06:39:45	08/08/2017	14:14:19	13800	14
13185	DIR - 5 SMH VIA ONZE AMIGOS	DOIS IRMAOS	6019585	08/08/2017	06:40:10	08/08/2017	12:32:30	23100	145
13188	EST - 1 INDUSTRIAL	ESTEIO	6019077	08/08/2017	06:40:24	08/08/2017	09:57:00	220	1
13205	SMA1 - 13 B. ITARARE/SALGADO F	SANTA MARIA 1	6019626	08/08/2017	06:40:27	08/08/2017	12:15:24	13800	95
13209	SMA5 - 54 D. ANTONIO REIS	SANTA MARIA 5	6019846	08/08/2017	06:41:49	08/08/2017	16:06:19	13800	42
13208	SMA4 - 46 BOCA DO MONTE	SANTA MARIA 4	6019341	08/08/2017	06:42:18	08/08/2017	10:51:00	13800	747
13202	ROS - 1 SWIFT ARMOUR	ROSARIO DO SUL	6020504	08/08/2017	06:43:18	08/08/2017	17:29:36	380	117
13204	SCR2 - 25 LA SANTA CRUZ	SANTA CRUZ 2	6019132	08/08/2017	06:43:34	08/08/2017	10:26:11	13800	217
13225	SCR2 - 25 LA SANTA CRUZ	SANTA CRUZ 2	6019132	08/08/2017	06:43:34	08/08/2017	10:26:11	13800	11
15786	SLE - 7 CAMPESTRE	SÃO LEOPOLDO	6019022	08/08/2017	06:44:00	08/08/2017	08:43:24	220	1
13195	ALE4 - 45 CAAL	ALEGRETE 4	6018999	08/08/2017	06:45:19	08/08/2017	09:12:19	380	1
13220	SPC - 4 AV MAUA	SAPUCAIA DO SUL	6019094	08/08/2017	06:45:47	08/08/2017	08:48:22	380	41
13213	CCQ - 2 RURAL	CACEQUI	6021785	08/08/2017	06:45:54	09/08/2017	11:23:25	23100	17
13189	ETR2 - 23 BOM RETIRO	ESTRELA 2	6020259	08/08/2017	06:47:46	08/08/2017	15:51:00	220	1
13226	ZOO - 6 BR116 DIR	ZOOLOGICO	6019073	08/08/2017	06:48:29	08/08/2017	12:44:23	380	185
13218	SSC - 3 CONCEICAO	S.S.CAI	6019978	08/08/2017	06:48:31	08/08/2017	14:38:20	220	1
13220	SPC - 4 AV MAUA	SAPUCAIA DO SUL	6019288	08/08/2017	06:49:42	08/08/2017	12:49:00	23100	30
13211	SBO1 - 12 SAO MARCOS	SÃO BORJA 1	6019110	08/08/2017	06:49:56	08/08/2017	10:38:36	23100	5
13183	AGU - 2 VARZEA AGUDO	AGUDO	6018922	08/08/2017	06:50:00	08/08/2017	16:40:00	23100	18
13219	SAP - 2 SETE SETEMBRO	SAPIRANGA	6019010	08/08/2017	06:50:01	08/08/2017	13:03:00	23100	541
13230	FOR - 3 FORMIGUEIRO	FORMIGUEIRO	6018801	08/08/2017	06:51:00	08/08/2017	11:29:52	69000	2474
13227	VSL - 2 VALE DO SOL	VALE DO SOL	6022814	08/08/2017	06:51:58	09/08/2017	18:02:00	23100	30
13188	EST - 1 INDUSTRIAL	ESTEIO	6019610	08/08/2017	06:52:29	08/08/2017	15:37:34	380	3
13224	HAR - 3 PASSO GUARDA	HARMONIA	6022965	08/08/2017	06:54:00	09/08/2017	20:52:06	380	1
13219	SAP - 1 CENTENARIO	SAPIRANGA	6019529	08/08/2017	06:55:27	08/08/2017	13:00:16	23100	14
13213	SFR - 2 CIDADE RURAL	SAO FRANCISCO DE ASSIS	6019107	08/08/2017	06:56:26	08/08/2017	19:59:00	23100	2
13213	SFR - 2 CIDADE RURAL	SAO FRANCISCO DE ASSIS	6019107	08/08/2017	06:56:26	08/08/2017	19:59:00	23100	1
13213	SFR - 2 CIDADE RURAL	SAO FRANCISCO DE ASSIS	6019107	08/08/2017	06:56:26	08/08/2017	19:59:00	23100	2
13213	SFR - 2 CIDADE RURAL	SAO FRANCISCO DE ASSIS	6019107	08/08/2017	06:56:26	08/08/2017	19:59:00	23100	0
13213	SFR - 2 CIDADE RURAL	SAO FRANCISCO DE ASSIS	6019107	08/08/2017	06:56:26	08/08/2017	19:59:00	23100	0
13213	SFR - 2 CIDADE RURAL	SAO FRANCISCO DE ASSIS	6019107	08/08/2017	06:56:26	08/08/2017	19:59:00	23100	2
13213	SFR - 2 CIDADE RURAL	SAO FRANCISCO DE ASSIS	6019107	08/08/2017	06:56:26	08/08/2017	19:59:00	23100	1
13213	SFR - 2 CIDADE RURAL	SAO FRANCISCO DE ASSIS	6019107	08/08/2017	06:56:26	08/08/2017	19:59:00	23100	0
13213	SFR - 2 CIDADE RURAL	SAO FRANCISCO DE ASSIS	6019107	08/08/2017	06:56:26	08/08/2017	19:59:00	23100	0
13213	SFR - 2 CIDADE RURAL	SAO FRANCISCO DE ASSIS	6019107	08/08/2017	06:56:26	08/08/2017	19:59:00	23100	0

13213	SFR - 2 CIDADE RURAL	SAO FRANCISCO DE ASSIS	6019107	08/08/2017	06:56:26	08/08/2017	19:59:00	23100	1
13213	SFR - 2 CIDADE RURAL	SAO FRANCISCO DE ASSIS	6019107	08/08/2017	06:56:26	08/08/2017	19:59:00	23100	2
13213	SFR - 2 CIDADE RURAL	SAO FRANCISCO DE ASSIS	6019107	08/08/2017	06:56:26	08/08/2017	19:59:00	23100	1
13213	SFR - 2 CIDADE RURAL	SAO FRANCISCO DE ASSIS	6019107	08/08/2017	06:56:26	08/08/2017	19:59:00	23100	1
13213	SFR - 2 CIDADE RURAL	SAO FRANCISCO DE ASSIS	6019107	08/08/2017	06:56:26	08/08/2017	19:59:00	23100	6
13213	SFR - 2 CIDADE RURAL	SAO FRANCISCO DE ASSIS	6019107	08/08/2017	06:56:26	08/08/2017	19:59:00	23100	14
13213	SFR - 2 CIDADE RURAL	SAO FRANCISCO DE ASSIS	6019107	08/08/2017	06:56:26	08/08/2017	19:59:00	23100	8
13213	SFR - 2 CIDADE RURAL	SAO FRANCISCO DE ASSIS	6019107	08/08/2017	06:56:26	08/08/2017	19:59:00	23100	0
13213	SFR - 2 CIDADE RURAL	SAO FRANCISCO DE ASSIS	6019107	08/08/2017	06:56:26	08/08/2017	19:59:00	23100	0
13213	SFR - 2 CIDADE RURAL	SAO FRANCISCO DE ASSIS	6019107	08/08/2017	06:56:26	08/08/2017	19:59:00	23100	0
13213	SFR - 2 CIDADE RURAL	SAO FRANCISCO DE ASSIS	6019107	08/08/2017	06:56:26	08/08/2017	19:59:00	23100	1
13213	SFR - 2 CIDADE RURAL	SAO FRANCISCO DE ASSIS	6019107	08/08/2017	06:56:26	08/08/2017	19:59:00	23100	3
13213	SFR - 2 CIDADE RURAL	SAO FRANCISCO DE ASSIS	6019107	08/08/2017	06:56:26	08/08/2017	19:59:00	23100	1
13213	SFR - 2 CIDADE RURAL	SAO FRANCISCO DE ASSIS	6019107	08/08/2017	06:56:26	08/08/2017	19:59:00	23100	6
13213	SFR - 2 CIDADE RURAL	SAO FRANCISCO DE ASSIS	6019107	08/08/2017	06:56:26	08/08/2017	19:59:00	23100	0
13213	SFR - 2 CIDADE RURAL	SAO FRANCISCO DE ASSIS	6019107	08/08/2017	06:56:26	08/08/2017	19:59:00	23100	0
13208	SMA4 - 45 VILA OLIVEIRA	SANTA MARIA 4	6020165	08/08/2017	06:57:08	08/08/2017	14:54:04	220	1
13218	SSC - 3 CONCEICAO	S.S.CAI	6020298	08/08/2017	06:57:12	08/08/2017	15:33:21	220	6
13224	HAR - 3 PASSO GUARDA	HARMONIA	6019764	08/08/2017	06:58:02	08/08/2017	14:08:00	23100	0
13224	HAR - 3 PASSO GUARDA	HARMONIA	6019764	08/08/2017	06:58:02	08/08/2017	14:08:00	23100	1
13224	HAR - 3 PASSO GUARDA	HARMONIA	6019764	08/08/2017	06:58:02	08/08/2017	14:08:00	23100	9
13224	HAR - 3 PASSO GUARDA	HARMONIA	6019764	08/08/2017	06:58:02	08/08/2017	14:08:00	23100	3
13224	HAR - 3 PASSO GUARDA	HARMONIA	6019764	08/08/2017	06:58:02	08/08/2017	14:08:00	23100	1
13224	HAR - 3 PASSO GUARDA	HARMONIA	6019764	08/08/2017	06:58:02	08/08/2017	14:08:00	23100	8
13224	HAR - 3 PASSO GUARDA	HARMONIA	6019764	08/08/2017	06:58:02	08/08/2017	14:08:00	23100	1
13224	HAR - 3 PASSO GUARDA	HARMONIA	6019764	08/08/2017	06:58:02	08/08/2017	14:08:00	23100	1
13224	HAR - 3 PASSO GUARDA	HARMONIA	6019764	08/08/2017	06:58:02	08/08/2017	14:08:00	23100	1
13224	HAR - 3 PASSO GUARDA	HARMONIA	6019764	08/08/2017	06:58:02	08/08/2017	14:08:00	23100	0
13224	HAR - 3 PASSO GUARDA	HARMONIA	6019764	08/08/2017	06:58:02	08/08/2017	14:08:00	23100	9
15787	POR - 4	PORTAO	6019147	08/08/2017	06:58:23	08/08/2017	17:58:00	380	28
13198	MON - 5 ALFAMA MARATA	MONTENEGRO	6020133	08/08/2017	06:58:40	08/08/2017	16:03:23	230	15
13198	MON - 2 SAO JOSE DO SUL	MONTENEGRO	6020047	08/08/2017	06:59:06	08/08/2017	15:25:52	380	2
13219	SAP - 6 FERRABRAZ	SAPIRANGA	6019539	08/08/2017	06:59:46	08/08/2017	11:53:00	220	1
13219	SAP - 1 CENTENARIO	SAPIRANGA	6019544	08/08/2017	07:00:00	08/08/2017	13:59:23	220	1
13187	EVE - 7 GELITA	ESTANCIA VELHA	6019125	08/08/2017	07:00:13	08/08/2017	10:12:35	380	20
13198	MON - 6 BROCHIER	MONTENEGRO	6019205	08/08/2017	07:00:32	08/08/2017	10:04:17	380	52
13193	LAJ2 - 27 FRUKI	LAJEADO 2	6018927	08/08/2017	07:01:00	08/08/2017	07:44:20	220	1
13185	DIR - 1 MRE PEDRO J KOLLING	DOIS IRMAOS	6019645	08/08/2017	07:01:02	08/08/2017	15:22:10	23100	79
13201	RPA - 1 RAMIZ GALVAO	RIO PARDO	6018926	08/08/2017	07:02:00	08/08/2017	08:42:20	13800	102
13193	LAJ2 - 24 MINUANO	LAJEADO 2	6020050	08/08/2017	07:02:05	08/08/2017	14:12:39	380	67
13208	SMA4 - 47 COLONIA CARANGUEIJ	SANTA MARIA 4	6019221	08/08/2017	07:04:00	09/08/2017	16:09:00	13800	7

13213	SVI - 3 URBANO MATA	SAO VICENTE	6020810	08/08/2017	07:04:13	08/08/2017	17:23:53	23100	87
13198	MON - 5 ALFAMA MARATA	MONTENEGRO	6019329	08/08/2017	07:04:51	08/08/2017	09:48:22	23100	6
13227	VSL - 2 VALE DO SOL	VALE DO SOL	6020199	08/08/2017	07:05:00	08/08/2017	16:38:28	23100	29
13206	CCE - 12 MARCELO GAMA	CACHOEIRA DO SUL	6018974	08/08/2017	07:05:10	08/08/2017	08:29:18	380	142
13189	ETR2 - 21 HASSMANN	ESTRELA 2	6020468	08/08/2017	07:07:57	08/08/2017	16:29:36	380	27
13213	JAG - 2 CHAPADAO	JAGUARI	6019228	08/08/2017	07:08:44	08/08/2017	11:21:25	23100	29
13205	SMA1 - 13 B. ITARARE/SALGADO F	SANTA MARIA 1	6019352	08/08/2017	07:08:44	08/08/2017	13:38:42	380	108
15782	CND - 5 H. VELHO	CANUDOS	6019069	08/08/2017	07:09:33	08/08/2017	10:25:27	220	1
13227	VSL - 2 VALE DO SOL	VALE DO SOL	6021716	08/08/2017	07:10:00	09/08/2017	12:59:00	220	1
13213	SVI - 3 URBANO MATA	SAO VICENTE	6021204	08/08/2017	07:11:00	08/08/2017	21:34:00	220	1
15782	CND - 5 H. VELHO	CANUDOS	6019289	08/08/2017	07:11:40	08/08/2017	11:16:17	380	94
13204	SIN - 1 BR 471	SINIMBU	6020875	08/08/2017	07:12:06	08/08/2017	18:50:24	13800	14
13183	AGU - 6 NOVA BOEMIA	AGUDO	6021991	08/08/2017	07:12:55	10/08/2017	12:50:00	220	7
13220	SPC - 5 DUQUE DE CAXIAS	SAPUCAIA DO SUL	6019084	08/08/2017	07:13:00	08/08/2017	10:37:23	220	1
13204	SCR2 - 23 SINIMBU	SANTA CRUZ 2	6019138	08/08/2017	07:13:00	08/08/2017	13:00:28	380	25
13213	SFR - 2 CIDADE RURAL	SAO FRANCISCO DE ASSIS	6019361	08/08/2017	07:13:01	08/08/2017	11:24:30	23100	23
13198	MON - 4 NACIONAL	MONTENEGRO	6018881	08/08/2017	07:13:17	08/08/2017	07:13:17	23100	457
13203	SCR3 - 31 VERA CRUZ RURAL	SANTA CRUZ 3	6021400	08/08/2017	07:13:44	09/08/2017	00:18:21	220	1
13219	SAP - 4 SAO LUIZ	SAPIRANGA	6019641	08/08/2017	07:14:43	08/08/2017	13:16:16	220	1
13183	AGU - 7 LINHA DOS POMERANOS	AGUDO	6019515	08/08/2017	07:15:15	08/08/2017	15:45:34	13800	224
13194	LIV1 - 17 BR 158	LIVRAMENTO 1	6019108	08/08/2017	07:15:18	09/08/2017	12:35:19	220	1
13183	AGU - 3 PORTO ALVES	AGUDO	6019091	08/08/2017	07:16:40	08/08/2017	09:10:00	23100	11
13183	AGU - 3 PORTO ALVES	AGUDO	6019091	08/08/2017	07:16:40	08/08/2017	09:10:00	23100	27
13183	AGU - 3 PORTO ALVES	AGUDO	6019091	08/08/2017	07:16:40	08/08/2017	09:10:00	23100	10
13183	AGU - 3 PORTO ALVES	AGUDO	6019091	08/08/2017	07:16:40	08/08/2017	09:10:00	23100	22
13183	AGU - 3 PORTO ALVES	AGUDO	6019091	08/08/2017	07:16:40	08/08/2017	09:10:00	23100	1
13183	AGU - 3 PORTO ALVES	AGUDO	6019091	08/08/2017	07:16:40	08/08/2017	09:10:00	23100	8
13183	AGU - 3 PORTO ALVES	AGUDO	6019091	08/08/2017	07:16:40	08/08/2017	09:10:00	23100	8
13183	AGU - 3 PORTO ALVES	AGUDO	6019091	08/08/2017	07:16:40	08/08/2017	09:10:00	23100	16
13187	EVE - 2 BR 116 EVE IVT	ESTANCIA VELHA	6019026	08/08/2017	07:17:00	08/08/2017	18:22:00	23100	84
13220	SPC - 6 PASQUALINE	SAPUCAIA DO SUL	6019087	08/08/2017	07:17:17	08/08/2017	12:35:20	380	81
13207	SMA2 - 23 CASTELINHO	SANTA MARIA 2	6019959	08/08/2017	07:17:41	08/08/2017	14:31:00	13800	23
13219	SAP - 7 ARARICA	SAPIRANGA	6020088	08/08/2017	07:18:02	08/08/2017	15:46:20	220	1
13195	ALE4 - 45 CAAL	ALEGRETE 4	6019688	08/08/2017	07:18:05	08/08/2017	11:16:00	23100	22
13193	LAJ2 - 24 MINUANO	LAJEADO 2	6019763	08/08/2017	07:18:55	08/08/2017	14:24:18	13800	8
13185	DIR - 1 MRE PEDRO J KOLLING	DOIS IRMAOS	6018993	08/08/2017	07:19:00	08/08/2017	12:26:00	220	1
13204	SIN - 1 BR 471	SINIMBU	6020434	08/08/2017	07:19:00	08/08/2017	16:50:26	13800	1
13198	MON - 3 PARECI NOVO	MONTENEGRO	6019520	08/08/2017	07:20:23	08/08/2017	11:35:35	220	4
13213	JAG - 1 CIDADE RURAL	JAGUARI	6019674	08/08/2017	07:20:29	08/08/2017	12:41:25	23100	4
13227	CDL - 2 TROMBUDO	CANDELARIA	6019730	08/08/2017	07:21:00	08/08/2017	16:52:00	23100	39
13209	SMA5 - 56 DUQUE DE CAXIAS	SANTA MARIA 5	6019394	08/08/2017	07:21:40	08/08/2017	11:57:25	380	122
13198	MON - 2 SAO JOSE DO SUL	MONTENEGRO	6019869	08/08/2017	07:23:00	08/08/2017	14:21:13	380	12
13207	SMA2 - 25 VILA VERDE	SANTA MARIA 2	6019787	08/08/2017	07:24:29	08/08/2017	13:41:21	380	60
13227	CDL - 3 PASSA SETE	CANDELARIA	6018822	08/08/2017	07:25:13	08/08/2017	07:25:13	13800	27
13183	CSE - 4 SEGREDO / PSE	CENTRO SERRA	6020218	08/08/2017	07:25:15	08/08/2017	15:39:00	23100	16

13213	JAG - 2 CHAPADAO	JAGUARI	6019229	08/08/2017	07:26:00	08/08/2017	10:30:25	220	5
13209	SMA5 - 51 FERNANDO FERRARI	SANTA MARIA 5	6021985	08/08/2017	07:26:10	09/08/2017	12:30:19	13800	1
13213	CCQ - 2 RURAL	CACEQUI	6019393	08/08/2017	07:26:13	09/08/2017	11:05:24	23100	6
13213	SVI - 3 URBANO MATA	SAO VICENTE	6019893	08/08/2017	07:26:54	08/08/2017	17:35:00	23100	27
13208	SMA4 - 44 PATRONATO	SANTA MARIA 4	6019204	08/08/2017	07:28:37	08/08/2017	10:06:48	380	77
13204	SIN - 3 ALTO SINIMBU	SINIMBU	6021619	08/08/2017	07:28:42	09/08/2017	10:40:34	13800	116
13204	SCR2 - 25 LA SANTA CRUZ	SANTA CRUZ 2	6020374	08/08/2017	07:28:48	08/08/2017	15:31:53	13800	1
13186	ENC - 8 DR RICARDO	ENCANTADO	6019864	08/08/2017	07:29:00	08/08/2017	14:38:21	220	2
13219	SAP - 6 FERRABRAZ	SAPIRANGA	6019503	08/08/2017	07:30:00	08/08/2017	11:22:18	220	1
13219	SAP - 7 ARARICA	SAPIRANGA	6019901	08/08/2017	07:30:00	08/08/2017	14:55:22	380	18
13183	AGU - 3 PORTO ALVES	AGUDO	6019247	08/08/2017	07:30:00	08/08/2017	15:19:00	23100	59
13195	ALE4 - 44 CAVERA	ALEGRETE 4	6019052	08/08/2017	07:30:03	08/08/2017	10:14:48	23100	11
13225	VAI - 6 CENTRO	VENANCIO AIRES	6020664	08/08/2017	07:31:00	08/08/2017	17:30:19	220	1
13227	VSL - 2 VALE DO SOL	VALE DO SOL	6020115	08/08/2017	07:31:19	08/08/2017	17:08:21	380	30
13216	SPE - 4 D. AGUIAR	SAO PEDRO DO SUL	6018793	08/08/2017	07:31:24	08/08/2017	07:31:24	23100	89
13206	CCE - 15 PATRICIO ALBUQUERQUE	CACHOEIRA DO SUL	6020403	08/08/2017	07:31:31	09/08/2017	16:43:20	13800	6
13187	EVE - 2 BR 116 EVE IVT	ESTANCIA VELHA	6019074	08/08/2017	07:32:47	08/08/2017	08:44:17	23100	295
13193	LAJ2 - 24 MINUANO	LAJEADO 2	6019041	08/08/2017	07:33:19	08/08/2017	08:33:21	13800	202
13208	SMA4 - 47 COLONIA CARANGUEIJ	SANTA MARIA 4	6023038	08/08/2017	07:33:32	10/08/2017	18:47:00	13800	11
13193	LAJ2 - 21 CRUZEIRO/CENTRO	LAJEADO 2	6020832	08/08/2017	07:33:38	09/08/2017	11:03:00	380	5
13213	CCQ - 2 RURAL	CACEQUI	6022153	08/08/2017	07:33:40	09/08/2017	13:23:26	23100	7
13209	SMA5 - 57 AV. LIBERDADE	SANTA MARIA 5	6019739	08/08/2017	07:34:23	08/08/2017	13:10:23	380	66
13216	SPE - 1 QUEVEDOS	SAO PEDRO DO SUL	6023045	08/08/2017	07:35:00	10/08/2017	12:56:00	220	7
13198	MON - 5 ALFAMA MARATA	MONTENEGRO	6020017	08/08/2017	07:35:22	08/08/2017	15:17:00	23100	14
13213	CCQ - 2 RURAL	CACEQUI	6019826	08/08/2017	07:35:43	08/08/2017	14:49:26	23100	12
13188	SPC - 3 CENTRO	SAPUCAIA DO SUL	6019282	08/08/2017	07:36:50	08/08/2017	11:36:00	23100	427
13225	VAI - 3 CORONEL BRITO	VENANCIO AIRES	6019752	08/08/2017	07:37:37	08/08/2017	12:59:16	13800	112
13186	ENC - 1 NOVA BRESCIA	ENCANTADO	6019166	08/08/2017	07:37:59	08/08/2017	09:53:26	380	6
13210	SAN - 8 CAPÃO DO CIPÓ	SANTIAGO	6019268	08/08/2017	07:38:00	08/08/2017	10:48:08	380	10
15781	CNA3 - 38 AÇUCENA/HOSPITAL	CANOAS 3	6019123	08/08/2017	07:38:08	08/08/2017	10:55:18	23100	77
13206	CCE - 110 VOLTA DA CHARQUEADA	CACHOEIRA DO SUL	6019425	08/08/2017	07:38:27	08/08/2017	11:19:33	380	73
13206	CCE - 12 MARCELO GAMA	CACHOEIRA DO SUL	6019122	08/08/2017	07:38:37	08/08/2017	09:01:18	380	103
13206	CCE - 11 AV. BRASIL CEN	CACHOEIRA DO SUL	6019241	08/08/2017	07:39:00	08/08/2017	10:45:00	380	103
13192	LAJ1 - 16 ARROIO MEIO MAJOLO	LAJEADO 1	6020778	08/08/2017	07:39:00	08/08/2017	18:17:55	380	18
13194	LIV1 - 17 BR 158	LIVRAMENTO 1	6019257	08/08/2017	07:39:03	08/08/2017	12:12:22	23100	64
13214	SGA - 5 FORMOSA	SAO GABRIEL	6021776	08/08/2017	07:39:31	09/08/2017	17:56:00	23100	3
13214	SGA - 5 FORMOSA	SAO GABRIEL	6021776	08/08/2017	07:39:31	09/08/2017	17:56:00	23100	1
13214	SGA - 5 FORMOSA	SAO GABRIEL	6021776	08/08/2017	07:39:31	09/08/2017	17:56:00	23100	1
13214	SGA - 5 FORMOSA	SAO GABRIEL	6021776	08/08/2017	07:39:31	09/08/2017	17:56:00	23100	0
13214	SGA - 5 FORMOSA	SAO GABRIEL	6021776	08/08/2017	07:39:31	09/08/2017	17:56:00	23100	18
13214	SGA - 5 FORMOSA	SAO GABRIEL	6021776	08/08/2017	07:39:31	09/08/2017	17:56:00	23100	1
13214	SGA - 5 FORMOSA	SAO GABRIEL	6021776	08/08/2017	07:39:31	09/08/2017	17:56:00	23100	1
13214	SGA - 5 FORMOSA	SAO GABRIEL	6021776	08/08/2017	07:39:31	09/08/2017	17:56:00	23100	1

13214	SGA - 5 FORMOSA	SAO GABRIEL	6021776	08/08/2017	07:39:31	09/08/2017	17:56:00	23100	2
13214	SGA - 5 FORMOSA	SAO GABRIEL	6021776	08/08/2017	07:39:31	09/08/2017	17:56:00	23100	1
13214	SGA - 5 FORMOSA	SAO GABRIEL	6022998	08/08/2017	07:39:31	13/08/2017	14:43:00	220	2
13225	VAI - 8 MATO LEITAO	VENANCIO AIRES	6020085	08/08/2017	07:39:44	08/08/2017	15:30:24	220	5
13200	QUA - 3 DNER	QUARAI	6019054	08/08/2017	07:41:00	08/08/2017	10:32:00	220	1
13183	CSE - 3 SOBRADINHO	CENTRO SERRA	6022433	08/08/2017	07:41:00	09/08/2017	14:58:28	220	1
13203	SCR1 - 19 CERRO ALEGRE	SANTA CRUZ 1	6020465	08/08/2017	07:42:00	08/08/2017	16:06:00	220	1
13202	ROS - 1 SWIFT ARMOUR	ROSARIO DO SUL	6021544	08/08/2017	07:42:37	09/08/2017	08:05:29	23100	20
13202	ROS - 2 HOSPITAL	ROSARIO DO SUL	6020924	08/08/2017	07:42:43	08/08/2017	18:57:00	220	1
13225	VAI2 - 22 SERRA	VENANCIO AIRES 2	6019934	08/08/2017	07:42:54	08/08/2017	15:18:26	13800	152
13187	EVE - 2 BR 116 EVE IVT	ESTANCIA VELHA	6019117	08/08/2017	07:43:00	08/08/2017	12:19:21	380	70
13196	LIV2 - 21 SALD. DA GAMA	LIVRAMENTO 2	6021690	08/08/2017	07:43:00	09/08/2017	10:01:00	220	1
13225	VAI2 - 22 SERRA	VENANCIO AIRES 2	6019111	08/08/2017	07:44:00	09/08/2017	13:13:00	13800	15
13195	ALE4 - 43 ITAPEVI	ALEGRETE 4	6019186	08/08/2017	07:44:01	08/08/2017	10:25:43	23100	9
13193	LAJ2 - 23 CENTRO-HOSPITAL	LAJEADO 2	6020908	08/08/2017	07:44:47	08/08/2017	18:40:00	220	1
13202	ROS - 1 SWIFT ARMOUR	ROSARIO DO SUL	6020838	08/08/2017	07:44:54	08/08/2017	18:02:30	380	77
13224	HAR - 3 PASSO GUARDA	HARMONIA	6023685	08/08/2017	07:45:00	12/08/2017	10:22:00	23100	43
13224	HAR - 3 PASSO GUARDA	HARMONIA	6023651	08/08/2017	07:45:00	15/08/2017	18:19:00	23100	2
15785	NHA2 - 212 PEDRO ADAMS FILHO	NOVO HAMBURGO 2	6019513	08/08/2017	07:45:39	08/08/2017	11:36:24	380	18
13223	URU1 - 16 RODOVIARIA	URUGUAIANA 1	6019215	08/08/2017	07:45:46	08/08/2017	11:18:00	380	62
13198	MON - 5 ALFAMA MARATA	MONTENEGRO	6020441	08/08/2017	07:45:57	08/08/2017	19:28:24	23100	42
13203	SCR1 - 15 BR 471/SANTA VITORIA	SANTA CRUZ 1	6021481	08/08/2017	07:46:57	09/08/2017	05:58:18	220	1
13218	SSC - 7 BOM PRINCIPIO	S.S.CAI	6019160	08/08/2017	07:47:00	08/08/2017	16:20:00	220	1
15782	CND - 4 S. JORGE	CANUDOS	6019181	08/08/2017	07:47:05	08/08/2017	10:21:17	23100	17
13216	SPE - 4 D. AGUIAR	SAO PEDRO DO SUL	6022406	08/08/2017	07:47:31	10/08/2017	10:44:00	23100	4
13204	SCR3 - 32 VERA CRUZ CENTRO	SANTA CRUZ 3	6021156	08/08/2017	07:48:00	08/08/2017	20:43:00	220	1
13194	LIV1 - 17 BR 158	LIVRAMENTO 1	6021471	08/08/2017	07:48:00	09/08/2017	05:18:22	230	5
13183	AGU - 7 LINHA DOS POMERANOS	AGUDO	6021809	08/08/2017	07:48:05	09/08/2017	10:22:00	13800	27
13222	TQR - 2 GENERAL CAMARA	TAQUARI	6019146	08/08/2017	07:49:00	08/08/2017	09:24:34	220	1
13204	SCR2 - 25 LA SANTA CRUZ	SANTA CRUZ 2	6021954	08/08/2017	07:51:00	09/08/2017	11:51:36	220	1
13189	ETR2 - 25 IMIGRANTE	ESTRELA 2	6021469	08/08/2017	07:51:27	09/08/2017	06:25:23	220	1
15787	POR - 5	PORTAO	6020572	08/08/2017	07:51:58	08/08/2017	18:20:24	220	1
15782	CBO - 4 STA LUCIA	CAMPO BOM	6019184	08/08/2017	07:52:46	08/08/2017	14:37:00	23100	18
13193	LAJ2 - 22 FARROS	LAJEADO 2	6020627	08/08/2017	07:52:51	09/08/2017	15:38:00	380	20
13198	MON - 3 PARECI NOVO	MONTENEGRO	6020373	08/08/2017	07:53:00	08/08/2017	15:29:00	220	1
13194	LIV1 - 17 BR 158	LIVRAMENTO 1	6021728	08/08/2017	07:53:02	09/08/2017	13:03:20	23100	4
13204	SCR2 - 25 LA SANTA CRUZ	SANTA CRUZ 2	6020003	08/08/2017	07:54:00	08/08/2017	15:11:00	220	1
13227	CDL - 3 PASSA SETE	CANDELARIA	6021797	08/08/2017	07:54:00	09/08/2017	15:09:00	13800	2
13227	CDL - 3 PASSA SETE	CANDELARIA	6021797	08/08/2017	07:54:00	09/08/2017	15:09:00	13800	5
13227	CDL - 3 PASSA SETE	CANDELARIA	6021797	08/08/2017	07:54:00	09/08/2017	15:09:00	13800	1
13227	CDL - 3 PASSA SETE	CANDELARIA	6021797	08/08/2017	07:54:00	09/08/2017	15:09:00	13800	38
13227	CDL - 3 PASSA SETE	CANDELARIA	6021797	08/08/2017	07:54:00	09/08/2017	15:09:00	13800	11
13227	CDL - 3 PASSA SETE	CANDELARIA	6021797	08/08/2017	07:54:00	09/08/2017	15:09:00	13800	4
13227	CDL - 3 PASSA SETE	CANDELARIA	6021797	08/08/2017	07:54:00	09/08/2017	15:09:00	13800	9
13227	CDL - 3 PASSA SETE	CANDELARIA	6021797	08/08/2017	07:54:00	09/08/2017	15:09:00	13800	4

13227	CDL - 3 PASSA SETE	CANDELARIA	6021797	08/08/2017	07:54:00	09/08/2017	15:09:00	13800	0
13227	CDL - 3 PASSA SETE	CANDELARIA	6021797	08/08/2017	07:54:00	09/08/2017	15:09:00	13800	0
13227	CDL - 3 PASSA SETE	CANDELARIA	6021797	08/08/2017	07:54:00	09/08/2017	15:09:00	13800	1
13227	CDL - 3 PASSA SETE	CANDELARIA	6022476	08/08/2017	07:54:00	10/08/2017	17:37:00	13800	47
13193	LAI2 - 21 CRUZEIRO/CENTRO	LAJEADO 2	6020321	08/08/2017	07:54:16	08/08/2017	16:14:36	380	35
13208	SMA4 - 46 BOCA DO MONTE	SANTA MARIA 4	6019492	08/08/2017	07:54:19	08/08/2017	16:28:00	380	130
13207	SMA2 - 23 CASTELINHO	SANTA MARIA 2	6020628	08/08/2017	07:55:00	08/08/2017	16:33:25	380	4
13213	SFR - 1 MANOEL VIANA	SAO FRANCISCO DE ASSIS	6020553	08/08/2017	07:55:00	08/08/2017	18:39:47	220	1
13213	SVI - 2 CIDADE	SAO VICENTE	6020650	08/08/2017	07:55:08	09/08/2017	22:13:00	23100	3
13189	ETR2 - 25 IMIGRANTE	ESTRELA 2	6019945	08/08/2017	07:55:46	09/08/2017	15:14:00	380	9
13183	CSE - 2 ARROIO DO TIGRE	CENTRO SERRA	6020059	08/08/2017	07:56:00	08/08/2017	16:11:39	23100	37
13208	SMA4 - 41 SANTA MARTA	SANTA MARIA 4	6018979	08/08/2017	07:56:19	08/08/2017	07:56:19	13800	169
13196	LIV2 - 24 ESPINILHO - PALOMAS	LIVRAMENTO 2	6021542	08/08/2017	07:56:25	09/08/2017	10:59:10	12700	15
13225	VAI2 - 23 UNIVERSAL	VENANCIO AIRES 2	6019384	08/08/2017	07:57:50	08/08/2017	13:56:00	380	85
13225	VAI - 1 MARIANTE	VENANCIO AIRES	6019232	08/08/2017	07:58:00	08/08/2017	10:37:39	13800	8
13183	AGU - 3 PORTO ALVES	AGUDO	6020903	08/08/2017	07:58:55	08/08/2017	19:01:00	23100	11
13183	AGU - 3 PORTO ALVES	AGUDO	6020903	08/08/2017	07:58:55	08/08/2017	19:01:00	23100	3
13183	AGU - 3 PORTO ALVES	AGUDO	6020903	08/08/2017	07:58:55	08/08/2017	19:01:00	23100	6
13183	AGU - 3 PORTO ALVES	AGUDO	6020903	08/08/2017	07:58:55	08/08/2017	19:01:00	23100	10
13183	AGU - 3 PORTO ALVES	AGUDO	6020903	08/08/2017	07:58:55	08/08/2017	19:01:00	23100	4
13183	AGU - 3 PORTO ALVES	AGUDO	6020903	08/08/2017	07:58:55	08/08/2017	19:01:00	23100	1
13226	ZOO - 6 BR116 DIR	ZOOLOGICO	6019390	08/08/2017	07:59:00	08/08/2017	12:34:22	220	1
13205	SMA1 - 11 EUC.DA CUNHA	SANTA MARIA 1	6019615	08/08/2017	07:59:16	08/08/2017	12:41:17	380	99
13198	MON - 5 ALFAMA MARATA	MONTENEGRO	6020181	08/08/2017	07:59:42	08/08/2017	16:51:00	230	2
13208	SMA4 - 46 BOCA DO MONTE	SANTA MARIA 4	6021635	08/08/2017	07:59:47	09/08/2017	10:43:26	230	4
15787	SCH - 10 POR CENTRO	SCHARLAU	6020141	08/08/2017	08:00:15	08/08/2017	15:34:19	23100	1
13203	SCR3 - 31 VERA CRUZ RURAL	SANTA CRUZ 3	6021859	08/08/2017	08:00:15	09/08/2017	11:04:18	220	1
13183	AGU - 4 CENTRO	AGUDO	6019349	08/08/2017	08:01:00	09/08/2017	12:33:00	13800	78
13214	SGA - 6 CORREDOR DE BAGE	SAO GABRIEL	6020583	08/08/2017	08:01:51	11/08/2017	08:52:00	23100	35
13203	SCR1 - 11 SUL AMERICA	SANTA CRUZ 1	6021492	08/08/2017	08:01:52	09/08/2017	06:54:18	220	1
13204	SCR2 - 21 AGUSTO SPENGLER/GR	SANTA CRUZ 2	6019263	08/08/2017	08:02:00	08/08/2017	10:10:40	220	1
13218	SSC - 5 HARMONIA	S.S.CAI	6019755	08/08/2017	08:02:00	08/08/2017	13:38:40	23100	52
13198	MON - 6 BROCHIER	MONTENEGRO	6020501	08/08/2017	08:02:10	08/08/2017	17:43:47	23100	12
13209	SMA5 - 52 PLAZA SHOPPING	SANTA MARIA 5	6019496	08/08/2017	08:03:00	08/08/2017	11:19:18	13800	47
13224	URU3 - 31 PAI PASSO	URUGUAIANA 3	6019975	08/08/2017	08:04:00	08/08/2017	14:12:00	23100	5
13224	URU3 - 31 PAI PASSO	URUGUAIANA 3	6019975	08/08/2017	08:04:00	08/08/2017	14:12:00	23100	0
13224	URU3 - 31 PAI PASSO	URUGUAIANA 3	6019975	08/08/2017	08:04:00	08/08/2017	14:12:00	23100	1
13224	URU3 - 31 PAI PASSO	URUGUAIANA 3	6019975	08/08/2017	08:04:00	08/08/2017	14:12:00	23100	1
13224	URU3 - 31 PAI PASSO	URUGUAIANA 3	6019975	08/08/2017	08:04:00	08/08/2017	14:12:00	23100	1
13224	URU3 - 31 PAI PASSO	URUGUAIANA 3	6019975	08/08/2017	08:04:00	08/08/2017	14:12:00	23100	1
13204	SCR3 - 32 VERA CRUZ CENTRO	SANTA CRUZ 3	6020770	08/08/2017	08:04:00	08/08/2017	17:58:17	220	1
13202	ROS - 5 STA.RITA	ROSARIO DO SUL	6020394	08/08/2017	08:04:19	08/08/2017	16:14:00	23100	398
13202	ROS - 5 STA.RITA	ROSARIO DO SUL	6021026	08/08/2017	08:04:19	11/08/2017	16:27:00	23100	2
13192	LAI1 - 12 UNIVATES	LAJEADO 1	6019382	08/08/2017	08:04:27	08/08/2017	12:29:29	13800	357

13224	URU3 - 31 PAI PASSO	URUGUAIANA 3	6019162	08/08/2017	08:04:42	08/08/2017	14:12:41	23100	12
13214	SGA - 6 CORREDOR DE BAGE	SAO GABRIEL	6023506	08/08/2017	08:05:00	10/08/2017	09:32:01	380	4
13204	SIN - 3 ALTO SINIMBU	SINIMBU	6021518	08/08/2017	08:05:04	10/08/2017	17:23:00	13800	1
13213	CCQ - 2 RURAL	CACEQUI	6020345	08/08/2017	08:05:25	08/08/2017	18:24:33	23100	78
13195	CCQ - 2 RURAL	CACEQUI	6020345	08/08/2017	08:05:25	08/08/2017	18:24:33	23100	1
13193	LAJ2 - 22 FARROS	LAJEADO 2	6019876	08/08/2017	08:05:44	08/08/2017	16:17:21	13800	30
15779	CBO - 4 STA LUCIA	CAMPO BOM	6020109	08/08/2017	08:06:35	08/08/2017	15:36:21	220	1
13204	SCR3 - 39 BOM JESUS	SANTA CRUZ 3	6019467	08/08/2017	08:07:00	08/08/2017	12:14:18	220	1
13200	QUA - 2 SINDICATO	QUARAI	6021822	08/08/2017	08:07:00	09/08/2017	10:21:21	220	1
13209	SMA5 - 59 FRIGORIFICO SILVA	SANTA MARIA 5	6019583	08/08/2017	08:07:35	08/08/2017	12:47:21	380	91
13194	LIV1 - 110 ITAQUATIA	LIVRAMENTO 1	6019458	08/08/2017	08:07:57	09/08/2017	19:43:00	23100	15
13218	SSC - 4 CAPELA DE SANTANA	S.S.CAI	6019474	08/08/2017	08:08:00	08/08/2017	12:29:00	220	1
13214	SGA - 7 NOVO	SAO GABRIEL	6021929	08/08/2017	08:08:00	09/08/2017	11:19:55	220	1
13203	SCR1 - 19 CERRO ALEGRE	SANTA CRUZ 1	6020713	08/08/2017	08:08:42	08/08/2017	18:11:25	220	1
13183	AGU - 7 LINHA DOS POMERANOS	AGUDO	6022542	08/08/2017	08:08:47	09/08/2017	15:17:21	220	5
13208	SMA4 - 47 COLONIA CARANGUEIJ	SANTA MARIA 4	6021632	08/08/2017	08:08:48	09/08/2017	10:32:23	380	2
13213	MVI - 4 MANOEL VIANA	MANOEL VIANA	6019178	08/08/2017	08:08:49	08/08/2017	14:38:25	380	190
13192	LAJ1 - 17 ARROIO MEIO AVIPAL	LAJEADO 1	6019200	08/08/2017	08:09:27	08/08/2017	10:03:21	380	88
13187	EVE - 7 GELITA	ESTANCIA VELHA	6019480	08/08/2017	08:10:00	08/08/2017	11:35:00	220	1
13183	CSE - 2 ARROIO DO TIGRE	CENTRO SERRA	6021487	08/08/2017	08:10:11	09/08/2017	07:43:16	23100	54
13192	LAJ1 - 16 ARROIO MEIO MAJOLO	LAJEADO 1	6020614	08/08/2017	08:11:00	08/08/2017	16:44:24	380	1
13196	LIV2 - 24 ESPINILHO - PALOMAS	LIVRAMENTO 2	6021476	08/08/2017	08:11:18	09/08/2017	05:47:32	380	2
13202	ROS - 2 HOSPITAL	ROSARIO DO SUL	6020100	08/08/2017	08:11:22	08/08/2017	14:38:28	23100	141
13202	ROS - 2 HOSPITAL	ROSARIO DO SUL	6020888	08/08/2017	08:11:58	08/08/2017	20:01:38	380	57
13208	SMA4 - 49 TANCREDO NEVES	SANTA MARIA 4	6019140	08/08/2017	08:12:00	08/08/2017	11:26:00	220	1
15787	SCH - 22 POR DIR	SCHARLAU	6019287	08/08/2017	08:12:00	08/08/2017	13:56:22	23100	221
13224	HAR - 3 PASSO GUARDA	HARMONIA	6020807	08/08/2017	08:12:10	10/08/2017	18:50:59	23100	7
13204	SIN - 4 RIO PEQUENO	SINIMBU	6020368	08/08/2017	08:13:00	09/08/2017	16:14:00	220	3
13183	AGU - 3 PORTO ALVES	AGUDO	6022324	08/08/2017	08:13:27	09/08/2017	15:45:00	23100	3
13206	CCE - 110 VOLTA DA CHARQUEADA	CACHOEIRA DO SUL	6019127	08/08/2017	08:14:00	08/08/2017	09:10:00	220	1
13183	AGU - 3 PORTO ALVES	AGUDO	6021145	08/08/2017	08:14:00	09/08/2017	16:18:00	23100	24
13202	ROS - 2 HOSPITAL	ROSARIO DO SUL	6020690	08/08/2017	08:14:46	08/08/2017	16:51:26	23100	266
13196	LIV2 - 23 MAL. MALLETT	LIVRAMENTO 2	6019635	08/08/2017	08:15:00	08/08/2017	12:10:47	380	96
13189	ETR2 - 25 IMIGRANTE	ESTRELA 2	6019473	08/08/2017	08:15:01	08/08/2017	12:02:18	380	61
13214	SGA - 6 CORREDOR DE BAGE	SAO GABRIEL	6019701	08/08/2017	08:15:27	08/08/2017	19:34:00	23100	34
13192	LAJ1 - 15 HIDRAULICA	LAJEADO 1	6021285	08/08/2017	08:15:27	08/08/2017	21:54:30	220	1
13227	VSL - 2 VALE DO SOL	VALE DO SOL	6020881	08/08/2017	08:15:54	08/08/2017	18:13:05	380	16
13204	SCR2 - 23 SINIMBU	SANTA CRUZ 2	6020984	08/08/2017	08:16:00	08/08/2017	18:54:55	220	10
13212	SBO3 - 31 GARRUCHOS	SÃO BORJA 3	6021706	08/08/2017	08:16:00	09/08/2017	09:24:36	380	3
13206	CCE - 16 POCO COMPRIDO	CACHOEIRA DO SUL	6021388	08/08/2017	08:17:00	09/08/2017	00:03:21	220	1
13183	UJAC - 206 SOBRADINHO 2	USINA JACUI	6022429	08/08/2017	08:17:58	09/08/2017	15:42:15	23100	11
13206	CCE - 18 TRES VENDAS	CACHOEIRA DO SUL	6021225	08/08/2017	08:18:29	09/08/2017	13:10:00	23100	47
13183	CSE - 4 SEGREDO / PSE	CENTRO SERRA	6020002	08/08/2017	08:18:56	08/08/2017	14:29:19	23100	26
13208	SMA4 - 45 VILA OLIVEIRA	SANTA MARIA 4	6019485	08/08/2017	08:19:00	08/08/2017	12:15:00	380	33

13208	SMA4 - 46 BOCA DO MONTE	SANTA MARIA 4	6020689	08/08/2017	08:19:20	08/08/2017	16:53:19	380	80
13208	SMA4 - 42 BARAO DO TRIUNFO	SANTA MARIA 4	6020267	08/08/2017	08:20:00	08/08/2017	15:33:25	380	27
13183	AGU - 7 LINHA DOS POMERANOS	AGUDO	6021200	08/08/2017	08:20:00	11/08/2017	17:20:00	220	1
13208	SMA4 - 46 BOCA DO MONTE	SANTA MARIA 4	6020542	08/08/2017	08:20:26	08/08/2017	16:25:19	220	1
15780	CNA1 - 109 CINCO COLONIAS	CANOAS 1	6019150	08/08/2017	08:22:00	08/08/2017	10:25:00	220	1
13202	ROS - 4 RURAL V DOYLE	ROSARIO DO SUL	6021579	08/08/2017	08:23:00	09/08/2017	14:16:00	23100	1
13202	ROS - 4 RURAL V DOYLE	ROSARIO DO SUL	6021579	08/08/2017	08:23:00	09/08/2017	14:16:00	23100	1
13202	ROS - 4 RURAL V DOYLE	ROSARIO DO SUL	6021579	08/08/2017	08:23:00	09/08/2017	14:16:00	23100	1
13202	ROS - 4 RURAL V DOYLE	ROSARIO DO SUL	6021579	08/08/2017	08:23:00	09/08/2017	14:16:00	23100	1
13202	ROS - 4 RURAL V DOYLE	ROSARIO DO SUL	6021579	08/08/2017	08:23:00	09/08/2017	14:16:00	23100	1
13202	ROS - 4 RURAL V DOYLE	ROSARIO DO SUL	6021579	08/08/2017	08:23:00	09/08/2017	14:16:00	23100	1
13202	ROS - 4 RURAL V DOYLE	ROSARIO DO SUL	6021579	08/08/2017	08:23:00	09/08/2017	14:16:00	23100	2
13202	ROS - 4 RURAL V DOYLE	ROSARIO DO SUL	6021579	08/08/2017	08:23:00	09/08/2017	14:16:00	23100	0
13202	ROS - 4 RURAL V DOYLE	ROSARIO DO SUL	6021579	08/08/2017	08:23:00	09/08/2017	14:16:00	23100	1
13202	ROS - 4 RURAL V DOYLE	ROSARIO DO SUL	6021579	08/08/2017	08:23:00	09/08/2017	14:16:00	23100	2
13202	ROS - 4 RURAL V DOYLE	ROSARIO DO SUL	6021579	08/08/2017	08:23:00	09/08/2017	14:16:00	23100	3
13202	ROS - 4 RURAL V DOYLE	ROSARIO DO SUL	6021579	08/08/2017	08:23:00	09/08/2017	14:16:00	23100	1
13202	ROS - 4 RURAL V DOYLE	ROSARIO DO SUL	6021579	08/08/2017	08:23:00	09/08/2017	14:16:00	23100	1
13202	ROS - 4 RURAL V DOYLE	ROSARIO DO SUL	6021579	08/08/2017	08:23:00	09/08/2017	14:16:00	23100	1
13202	ROS - 4 RURAL V DOYLE	ROSARIO DO SUL	6021579	08/08/2017	08:23:00	09/08/2017	14:16:00	23100	1
13202	ROS - 4 RURAL V DOYLE	ROSARIO DO SUL	6021579	08/08/2017	08:23:00	09/08/2017	14:16:00	23100	0
13202	ROS - 4 RURAL V DOYLE	ROSARIO DO SUL	6021579	08/08/2017	08:23:00	09/08/2017	14:16:00	23100	1
13202	ROS - 4 RURAL V DOYLE	ROSARIO DO SUL	6021579	08/08/2017	08:23:00	09/08/2017	14:16:00	23100	1
13202	ROS - 4 RURAL V DOYLE	ROSARIO DO SUL	6021579	08/08/2017	08:23:00	09/08/2017	14:16:00	23100	1
13202	ROS - 4 RURAL V DOYLE	ROSARIO DO SUL	6021579	08/08/2017	08:23:00	09/08/2017	14:16:00	23100	1
13202	ROS - 4 RURAL V DOYLE	ROSARIO DO SUL	6021579	08/08/2017	08:23:00	09/08/2017	14:16:00	23100	1
13202	ROS - 4 RURAL V DOYLE	ROSARIO DO SUL	6021579	08/08/2017	08:23:00	09/08/2017	14:16:00	23100	1
13202	ROS - 4 RURAL V DOYLE	ROSARIO DO SUL	6021579	08/08/2017	08:23:00	09/08/2017	14:16:00	23100	1
13202	ROS - 4 RURAL V DOYLE	ROSARIO DO SUL	6021579	08/08/2017	08:23:00	09/08/2017	14:16:00	23100	1
13202	ROS - 4 RURAL V DOYLE	ROSARIO DO SUL	6021579	08/08/2017	08:23:00	09/08/2017	14:16:00	23100	1
13202	ROS - 4 RURAL V DOYLE	ROSARIO DO SUL	6021579	08/08/2017	08:23:00	09/08/2017	14:16:00	23100	1
13202	ROS - 4 RURAL V DOYLE	ROSARIO DO SUL	6021579	08/08/2017	08:23:00	09/08/2017	14:16:00	23100	1
13202	ROS - 4 RURAL V DOYLE	ROSARIO DO SUL	6021579	08/08/2017	08:23:00	09/08/2017	14:16:00	23100	1
13227	VSL - 2 VALE DO SOL	VALE DO SOL	6020979	08/08/2017	08:23:00	09/08/2017	15:55:00	230	22
13202	ROS - 4 RURAL V DOYLE	ROSARIO DO SUL	6022503	08/08/2017	08:23:00	11/08/2017	17:09:00	380	1
13198	MON - 6 BROCHIER	MONTENEGRO	6019337	08/08/2017	08:24:00	08/08/2017	10:53:50	23100	33
13203	SCR1 - 17 AES CENTRO	SANTA CRUZ 1	6019226	08/08/2017	08:24:00	08/08/2017	11:40:00	380	122
13189	ETR2 - 23 BOM RETIRO	ESTRELA 2	6019494	08/08/2017	08:25:15	08/08/2017	21:34:00	380	8
13218	SSC - 2 PARECI NOVO	S.S.CAI	6020064	08/08/2017	08:25:29	08/08/2017	15:31:21	220	4
13203	SCR1 - 20 EUCLIDES KLIEMAN/BIG	SANTA CRUZ 1	6019159	08/08/2017	08:26:00	08/08/2017	09:52:00	220	1
13183	UJAC - 206 SOBRADINHO 2	USINA JACUI	6021660	08/08/2017	08:26:00	09/08/2017	11:25:35	220	7
13185	CND - 4 S. JORGE	CANUDOS	6019522	08/08/2017	08:27:00	08/08/2017	13:48:00	220	1
13226	ZOO - 6 BR116 DIR	ZOOLOGICO	6019271	08/08/2017	08:27:00	08/08/2017	16:16:25	380	67
13183	AGU - 6 NOVA BOEMIA	AGUDO	6022790	08/08/2017	08:27:21	09/08/2017	18:23:05	220	12
15786	SLE - 5 FEITORIA	SÃO LEOPOLDO	6020041	08/08/2017	08:28:00	08/08/2017	16:51:20	380	1
13225	VAI - 2 PEDAGIO	VENANCIO AIRES	6022578	08/08/2017	08:28:20	09/08/2017	16:35:05	220	1
13202	ROS - 1 SWIFT ARMOUR	ROSARIO DO SUL	6022713	08/08/2017	08:28:41	09/08/2017	16:00:00	220	1
13202	ROS - 1 SWIFT ARMOUR	ROSARIO DO SUL	6019262	08/08/2017	08:29:00	08/08/2017	11:00:00	220	1

13204	SCR3 - 32 VERA CRUZ CENTRO	SANTA CRUZ 3	6021041	08/08/2017	08:29:00	08/08/2017	19:18:23	380	36
13208	SMA4 - 49 TANCREDO NEVES	SANTA MARIA 4	6019174	08/08/2017	08:30:00	08/08/2017	10:12:00	220	1
13218	SSC - 4 CAPELA DE SANTANA	S.S.CAI	6020375	08/08/2017	08:30:15	08/08/2017	16:55:22	230	9
13208	SMA4 - 49 TANCREDO NEVES	SANTA MARIA 4	6020782	08/08/2017	08:31:00	08/08/2017	17:54:27	220	1
15787	POR - 4	PORTAO	6020206	08/08/2017	08:31:30	08/08/2017	16:15:26	220	1
13225	VAI2 - 21 MINI DISTRITO	VENANCIO AIRES 2	6019227	08/08/2017	08:32:00	08/08/2017	10:25:00	220	1
13192	LAI1 - 16 ARROIO MEIO MAJOLO	LAJEADO 1	6019197	08/08/2017	08:32:00	08/08/2017	11:02:00	220	1
13207	SMA2 - 21 SANTA FLORA	SANTA MARIA 2	6019608	08/08/2017	08:32:00	08/08/2017	11:32:49	380	70
13213	CCQ - 2 RURAL	CACEQUI	6020544	08/08/2017	08:32:04	14/08/2017	15:29:00	23100	5
13204	SCR2 - 23 SINIMBU	SANTA CRUZ 2	6021613	08/08/2017	08:32:31	09/08/2017	16:58:00	220	2
13194	LIV1 - 17 BR 158	LIVRAMENTO 1	6021485	08/08/2017	08:33:00	09/08/2017	07:18:26	220	1
13204	SIN - 3 ALTO SINIMBU	SINIMBU	6022456	08/08/2017	08:33:00	09/08/2017	15:29:06	220	1
13203	SCR1 - 20 EUCLIDES KLIEMAN/BIG	SANTA CRUZ 1	6019324	08/08/2017	08:33:34	08/08/2017	10:17:32	380	81
13219	SAP - 6 FERRABRAZ	SAPIRANGA	6019555	08/08/2017	08:33:48	08/08/2017	12:12:32	23100	33
15783	CIN - 10 PETROBRAS	CID. INDUSTRIAL	6020010	08/08/2017	08:34:00	08/08/2017	15:23:51	220	1
13214	SGA - 6 CORREDOR DE BAGE	SAO GABRIEL	6019338	08/08/2017	08:34:26	08/08/2017	12:53:25	23100	7
13204	SCR2 - 25 LA SANTA CRUZ	SANTA CRUZ 2	6019469	08/08/2017	08:34:37	08/08/2017	21:52:19	380	7
13210	SAN - 9 BOQUEIRÃO	SANTIAGO	6020996	08/08/2017	08:34:40	08/08/2017	21:22:21	220	1
13204	SIN - 3 ALTO SINIMBU	SINIMBU	6021992	08/08/2017	08:34:43	09/08/2017	11:16:29	13800	2
13194	LIV1 - 19 ROBLEDO BRAZ	LIVRAMENTO 1	6019256	08/08/2017	08:35:00	08/08/2017	11:15:22	220	1
13198	MON - 6 BROCHIER	MONTENEGRO	6019183	08/08/2017	08:35:00	08/08/2017	12:07:16	220	1
13213	SVI - 1 RURAL	SAO VICENTE	6020556	08/08/2017	08:35:14	08/08/2017	15:59:22	23100	207
13207	SMA5 - 59 FRIGORIFICO SILVA	SANTA MARIA 5	6019654	08/08/2017	08:35:53	08/08/2017	12:32:00	13800	116
13183	CCE - 18 TRES VENDAS	CACHOEIRA DO SUL	6022640	08/08/2017	08:36:00	09/08/2017	16:40:00	380	7
13204	SCR2 - 25 LA SANTA CRUZ	SANTA CRUZ 2	6020836	08/08/2017	08:37:41	08/08/2017	18:36:20	220	1
13203	SCR1 - 19 CERRO ALEGRE	SANTA CRUZ 1	6019185	08/08/2017	08:38:00	08/08/2017	12:01:00	220	1
13204	SCR2 - 21 AUGUSTO SPENGLER/GR	SANTA CRUZ 2	6019410	08/08/2017	08:38:00	08/08/2017	13:42:22	380	21
13216	SPE - 3 CIDADE	SAO PEDRO DO SUL	6021108	08/08/2017	08:38:00	08/08/2017	21:23:24	380	18
13214	SGA - 6 CORREDOR DE BAGE	SAO GABRIEL	6022359	08/08/2017	08:38:38	09/08/2017	16:21:19	23100	1
13204	SIN - 3 ALTO SINIMBU	SINIMBU	6022904	08/08/2017	08:38:54	10/08/2017	12:24:22	220	1
13201	RPA - 4 P. AREIA ALBA	RIO PARDO	6019972	08/08/2017	08:39:00	08/08/2017	14:41:00	220	1
13224	URU1 - 112 QUEIMADA	URUGUAIANA 1	6019545	08/08/2017	08:39:00	08/08/2017	14:42:20	23100	8
13202	ROS - 1 SWIFT ARMOUR	ROSARIO DO SUL	6020400	08/08/2017	08:39:00	08/08/2017	21:24:23	380	43
13183	AGU - 3 PORTO ALVES	AGUDO	6022039	08/08/2017	08:39:00	09/08/2017	12:06:20	220	16
13189	ETR2 - 22 NUTRILAT	ESTRELA 2	6019217	08/08/2017	08:40:00	08/08/2017	13:54:00	220	1
13195	ALE4 - 48 PEDREIRAS	ALEGRETE 4	6019201	08/08/2017	08:40:05	08/08/2017	09:22:25	380	11
13188	EST - 3 HOSPITAL	ESTEIO	6019404	08/08/2017	08:40:40	08/08/2017	11:28:21	220	1
13189	ETR2 - 23 BOM RETIRO	ESTRELA 2	6021868	08/08/2017	08:40:40	09/08/2017	13:05:00	220	1
15780	CNA1 - 108 SANTA RITA	CANOAS 1	6019311	08/08/2017	08:41:00	08/08/2017	10:47:00	220	1
13209	SMA5 - 58 SERAFIN VALANDRO	SANTA MARIA 5	6020422	08/08/2017	08:41:00	09/08/2017	08:29:12	220	1
13204	SIN - 4 RIO PEQUENO	SINIMBU	6022891	08/08/2017	08:41:00	09/08/2017	18:36:11	220	6
13227	CDL - 1 COOPERATIVA	CANDELARIA	6023436	08/08/2017	08:41:00	10/08/2017	12:45:07	23100	1
13227	CDL - 2 TROMBUDO	CANDELARIA	6021198	08/08/2017	08:41:32	08/08/2017	22:23:29	380	12
13205	SMA1 - 16 ITAARA	SANTA MARIA 1	6019375	08/08/2017	08:42:05	08/08/2017	11:02:00	220	1

13204	SIN - 3 ALTO SINIMBU	SINIMBU	6022353	08/08/2017	08:42:43	09/08/2017	16:36:02	13800	11
13185	CND - 4 S. JORGE	CANUDOS	6019606	08/08/2017	08:43:00	08/08/2017	14:22:22	380	99
13216	SPE - 2 TOROPI	SAO PEDRO DO SUL	6019210	08/08/2017	08:43:00	08/08/2017	15:01:26	23100	1951
13198	MON - 4 NACIONAL	MONTENEGRO	6020330	08/08/2017	08:44:00	08/08/2017	16:16:24	220	1
13202	ROS - 3 CIDADE RFFSA	ROSARIO DO SUL	6022630	08/08/2017	08:44:00	09/08/2017	16:52:00	220	1
13183	AGU - 6 NOVA BOEMIA	AGUDO	6022666	08/08/2017	08:44:01	09/08/2017	21:33:04	13800	5
13208	SMA4 - 41 SANTA MARTA	SANTA MARIA 4	6020192	08/08/2017	08:44:27	08/08/2017	18:28:20	380	51
13194	LIV1 - 19 ROBLEDO BRAZ	LIVRAMENTO 1	6020500	08/08/2017	08:45:19	08/08/2017	22:25:00	23100	67
13189	ETR2 - 24 PAVERAMA	ESTRELA 2	6019777	08/08/2017	08:46:22	08/08/2017	13:24:22	220	1
13189	ETR2 - 25 IMIGRANTE	ESTRELA 2	6019486	08/08/2017	08:47:26	08/08/2017	11:55:19	380	39
15780	CNA1 - 109 CINCO COLONIAS	CANOAS 1	6019267	08/08/2017	08:48:00	08/08/2017	10:27:00	220	1
15780	CNA1 - 105 Niteroi - CORSAN	CANOAS 1	6019298	08/08/2017	08:48:00	08/08/2017	10:33:58	220	1
13209	SMA5 - 54 D. ANTONIO REIS	SANTA MARIA 5	6020905	08/08/2017	08:49:00	08/08/2017	19:21:23	380	63
13183	AGU - 6 NOVA BOEMIA	AGUDO	6020424	08/08/2017	08:49:20	08/08/2017	18:29:28	380	88
13206	CCE - 111 TITO OSORIO TORRES	CACHOEIRA DO SUL	6021368	08/08/2017	08:50:00	09/08/2017	00:11:21	220	1
13200	QUA - 3 DNER	QUARAI	6019407	08/08/2017	08:51:00	08/08/2017	17:00:00	380	142
13183	AGU - 7 LINHA DOS POMERANOS	AGUDO	6022352	08/08/2017	08:51:26	09/08/2017	14:52:33	220	3
13192	LAJ1 - 16 ARROIO MEIO MAJOLO	LAJEADO 1	6019582	08/08/2017	08:51:44	08/08/2017	11:53:29	220	1
13205	SMA1 - 16 ITAARA	SANTA MARIA 1	6020334	08/08/2017	08:51:46	08/08/2017	15:47:21	380	37
13204	SCR2 - 23 SINIMBU	SANTA CRUZ 2	6020458	08/08/2017	08:51:56	08/08/2017	18:19:04	13800	8
13209	SMA5 - 59 FRIGORIFICO SILVA	SANTA MARIA 5	6020404	08/08/2017	08:51:58	08/08/2017	16:05:30	13800	40
13227	VSL - 2 VALE DO SOL	VALE DO SOL	6022634	08/08/2017	08:52:00	09/08/2017	16:33:00	220	1
13196	LIV1 - 18 CERROS VERDES	LIVRAMENTO 1	6021335	08/08/2017	08:53:00	08/08/2017	23:38:45	23100	3
13183	CSE - 3 SOBRADINHO	CENTRO SERRA	6020472	08/08/2017	08:54:00	08/08/2017	16:21:28	380	98
13214	SGA - 5 FORMOSA	SAO GABRIEL	6021424	08/08/2017	08:54:00	09/08/2017	02:35:32	380	110
13203	SCR3 - 36 NOVO	SANTA CRUZ 3	6020912	08/08/2017	08:54:22	08/08/2017	20:25:23	380	33
13195	ALE4 - 43 ITAPEVI	ALEGRETE 4	6020600	08/08/2017	08:54:28	09/08/2017	16:05:00	220	4
13194	LIV1 - 110 ITAQUATIA	LIVRAMENTO 1	6020861	08/08/2017	08:55:00	08/08/2017	18:13:24	380	36
13196	LIV2 - 21 SALD. DA GAMA	LIVRAMENTO 2	6020481	08/08/2017	08:56:00	08/08/2017	17:05:25	0	25
15784	NHA - 2 GUARANI	NOVO HAMBURGO 1	6019915	08/08/2017	08:56:25	08/08/2017	14:05:24	220	1
13201	RPA - 2 HOSPITAL CORS	RIO PARDO	6021023	08/08/2017	08:57:40	08/08/2017	19:14:00	220	1
13186	ENC - 3 MUCUM	ENCANTADO	6019412	08/08/2017	08:58:00	08/08/2017	12:24:29	23100	49
13183	AGU - 3 PORTO ALVES	AGUDO	6022363	08/08/2017	08:59:03	09/08/2017	16:34:07	23100	21
13183	CSE - 1 IBARAMA / LBS	CENTRO SERRA	6022508	08/08/2017	09:00:07	09/08/2017	16:28:57	220	3
13196	LIV1 - 19 ROBLEDO BRAZ	LIVRAMENTO 1	6020325	08/08/2017	09:00:13	08/08/2017	16:47:23	380	2
13194	LIV1 - 110 ITAQUATIA	LIVRAMENTO 1	6019560	08/08/2017	09:01:00	09/08/2017	18:44:00	220	3
13216	SPE - 4 D. AGUIAR	SAO PEDRO DO SUL	6023063	08/08/2017	09:01:00	10/08/2017	14:32:00	220	1
13219	SAP - 4 SAO LUIZ	SAPIRANGA	6019548	08/08/2017	09:02:00	08/08/2017	12:50:00	220	1
13186	RSA - 1 FAZENDA LOHMANN	ROCA SALES	6019653	08/08/2017	09:02:00	08/08/2017	18:53:00	220	1
13194	LIV1 - 19 ROBLEDO BRAZ	LIVRAMENTO 1	6021551	08/08/2017	09:02:00	09/08/2017	10:54:50	220	1
13183	CSE - 3 SOBRADINHO	CENTRO SERRA	6020029	08/08/2017	09:02:00	09/08/2017	13:27:00	380	6
13183	CSE - 4 SEGREDO / PSE	CENTRO SERRA	6022734	08/08/2017	09:03:00	09/08/2017	19:00:00	23100	41
13219	SAP - 4 SAO LUIZ	SAPIRANGA	6019736	08/08/2017	09:04:00	08/08/2017	15:03:26	220	1
13202	ROS - 1 SWIFT ARMOUR	ROSARIO DO SUL	6021435	08/08/2017	09:04:00	09/08/2017	01:31:28	380	39

13201	RPA - 4 P. AREIA ALBA	RIO PARDO	6019479	08/08/2017	09:06:00	08/08/2017	11:27:00	220	1
13208	SMA4 - 44 PATRONATO	SANTA MARIA 4	6019079	08/08/2017	09:06:00	08/08/2017	16:07:00	13800	431
15783	CIN - 9 MATHIAS VELHO/CEARA	CID. INDUSTRIAL	6019366	08/08/2017	09:07:00	08/08/2017	10:48:22	220	98
13214	SGA - 5 FORMOSA	SAO GABRIEL	6019690	08/08/2017	09:07:00	08/08/2017	14:16:22	380	80
13216	SPE - 4 D. AGUIAR	SAO PEDRO DO SUL	6023043	08/08/2017	09:08:00	09/08/2017	19:40:00	220	1
13213	SFR - 1 MANOEL VIANA	SAO FRANCISCO DE ASSIS	6019949	08/08/2017	09:08:01	08/08/2017	16:45:56	23100	10
13220	SPC - 5 DUQUE DE CAXIAS	SAPUCAIA DO SUL	6019266	08/08/2017	09:08:45	08/08/2017	10:32:16	220	1
13204	SCR2 - 25 LA SANTA CRUZ	SANTA CRUZ 2	6020134	08/08/2017	09:09:00	08/08/2017	15:02:53	380	12
13195	ALE4 - 45 CAAL	ALEGRETE 4	6020944	08/08/2017	09:09:26	09/08/2017	17:51:00	23100	19
13206	CCE - 110 VOLTA DA CHARQUEADA	CACHOEIRA DO SUL	6019345	08/08/2017	09:10:00	08/08/2017	10:28:00	220	1
13203	SCR3 - 31 VERA CRUZ RURAL	SANTA CRUZ 3	6021155	08/08/2017	09:10:00	08/08/2017	20:07:19	220	1
13195	ALE4 - 43 ITAPEVI	ALEGRETE 4	6021834	08/08/2017	09:10:12	09/08/2017	11:56:23	220	2
13189	ETR2 - 27 HOSPITAL	ESTRELA 2	6019463	08/08/2017	09:11:00	08/08/2017	13:03:00	13800	27
13207	SMA2 - 21 SANTA FLORA	SANTA MARIA 2	6019992	08/08/2017	09:11:50	08/08/2017	15:17:00	13800	7
13207	SMA2 - 21 SANTA FLORA	SANTA MARIA 2	6019992	08/08/2017	09:11:50	08/08/2017	15:17:00	13800	80
13207	SMA2 - 21 SANTA FLORA	SANTA MARIA 2	6019992	08/08/2017	09:11:50	08/08/2017	15:17:00	13800	51
13207	SMA2 - 21 SANTA FLORA	SANTA MARIA 2	6019992	08/08/2017	09:11:50	08/08/2017	15:17:00	13800	1
13207	SMA2 - 21 SANTA FLORA	SANTA MARIA 2	6019992	08/08/2017	09:11:50	08/08/2017	15:17:00	13800	43
13207	SMA2 - 21 SANTA FLORA	SANTA MARIA 2	6020337	08/08/2017	09:11:50	08/08/2017	17:13:21	13800	45
13201	RPA - 4 P. AREIA ALBA	RIO PARDO	6019651	08/08/2017	09:11:54	08/08/2017	13:14:06	13800	19
13225	VAI2 - 23 UNIVERSAL	VENANCIO AIRES 2	6019274	08/08/2017	09:12:00	08/08/2017	12:03:53	380	48
13195	ALE4 - 45 CAAL	ALEGRETE 4	6019286	08/08/2017	09:12:00	09/08/2017	00:34:00	220	3
13195	ALE1 - 4 IBIRAPUITA (UTE)	ALEGRETE 1 UTE	6019269	08/08/2017	09:13:00	08/08/2017	12:24:15	220	1
13204	SIN - 3 ALTO SINIMBU	SINIMBU	6021864	08/08/2017	09:14:00	09/08/2017	15:25:00	220	4
13195	ALE4 - 45 CAAL	ALEGRETE 4	6021387	08/08/2017	09:14:00	11/08/2017	00:57:46	23100	5
15782	NHA2 - 21 BARTOLOMEU GUSMAO	NOVO HAMBURGO 2	6019939	08/08/2017	09:14:47	08/08/2017	15:22:00	220	1
13183	CSE - 2 ARROIO DO TIGRE	CENTRO SERRA	6019295	08/08/2017	09:15:00	08/08/2017	10:07:04	220	1
13209	SMA5 - 57 AV. LIBERDADE	SANTA MARIA 5	6019351	08/08/2017	09:15:00	08/08/2017	11:21:00	13800	353
13203	SCR1 - 19 CERRO ALEGRE	SANTA CRUZ 1	6019383	08/08/2017	09:15:00	08/08/2017	11:59:00	220	1
13195	ALE4 - 45 CAAL	ALEGRETE 4	6020175	08/08/2017	09:15:00	09/08/2017	17:04:00	23100	1
13208	SMA1 - 15 V. CAROLINA	SANTA MARIA 1	6019330	08/08/2017	09:16:00	08/08/2017	10:26:24	220	1
13230	FOR - 1 VILA BLOCK	FORMIGUEIRO	6018801	08/08/2017	09:16:05	08/08/2017	11:29:52	69000	39
13192	LAJ1 - 14 AME CIDADE COSUEL	LAJEADO 1	6020166	08/08/2017	09:17:00	08/08/2017	15:05:28	220	1
13213	MVI - 4 MANOEL VIANA	MANOEL VIANA	6021222	08/08/2017	09:17:40	08/08/2017	20:58:33	23100	1
13224	HAR - 4	HARMONIA	6021844	08/08/2017	09:19:00	09/08/2017	12:04:29	23100	6
13200	QUA - 2 SINDICATO	QUARAI	6020451	08/08/2017	09:19:13	08/08/2017	16:02:22	23100	344
13218	BPR 4 TUPANDI	BOM PRINCIPIO	6020642	08/08/2017	09:19:49	08/08/2017	18:01:28	23100	2
13204	SIN - 1 BR 471	SINIMBU	6021924	08/08/2017	09:19:59	09/08/2017	12:03:19	220	1
13194	LIV1 - 19 ROBLEDO BRAZ	LIVRAMENTO 1	6019831	08/08/2017	09:20:00	08/08/2017	15:23:00	220	1
15781	CNA3 - 33 NAZARIO	CANOAS 3	6020140	08/08/2017	09:20:43	08/08/2017	15:00:00	220	1
13213	CCQ - 2 RURAL	CACEQUI	6022182	08/08/2017	09:22:03	09/08/2017	13:55:28	23100	21
13183	AGU - 6 NOVA BOEMIA	AGUDO	6023680	08/08/2017	09:22:45	10/08/2017	12:47:38	220	2
13210	SAN - 8 CAPÃO DO CIPÓ	SANTIAGO	6019493	08/08/2017	09:23:00	08/08/2017	13:53:37	23100	3
13225	VAI - 8 MATO LEITAO	VENANCIO AIRES	6019587	08/08/2017	09:23:00	08/08/2017	18:28:00	13800	4
13207	SMA2 - 23 CASTELINHO	SANTA MARIA 2	6019863	08/08/2017	09:23:21	08/08/2017	14:46:19	220	16

13195	ALE4 - 45 CAAL	ALEGRETE 4	6020254	08/08/2017	09:24:00	09/08/2017	02:14:00	220	2
13196	LIV1 - 19 ROBLEDO BRAZ	LIVRAMENTO 1	6022254	08/08/2017	09:24:00	09/08/2017	14:31:22	220	1
13225	VAI2 - 22 SERRA	VENANCIO AIRES 2	6022210	08/08/2017	09:24:00	10/08/2017	16:30:00	230	13
13194	LIV1 - 110 ITAQUATIA	LIVRAMENTO 1	6023284	08/08/2017	09:24:06	16/08/2017	17:54:00	23100	2
13196	LIV2 - 24 ESPINILHO - PALOMAS	LIVRAMENTO 2	6022572	08/08/2017	09:25:04	09/08/2017	17:08:00	12700	1
13196	LIV2 - 24 ESPINILHO - PALOMAS	LIVRAMENTO 2	6022572	08/08/2017	09:25:04	09/08/2017	17:19:00	12700	2
13203	SCR3 - 31 VERA CRUZ RURAL	SANTA CRUZ 3	6021086	08/08/2017	09:25:43	08/08/2017	19:38:31	380	40
13227	VSL - 2 VALE DO SOL	VALE DO SOL	6020418	08/08/2017	09:25:46	08/08/2017	17:19:57	380	24
13204	SIN - 4 RIO PEQUENO	SINIMBU	6023365	08/08/2017	09:26:00	10/08/2017	10:30:53	220	5
13195	ALE4 - 47 BRAS FARACO	ALEGRETE 4	6019306	08/08/2017	09:28:00	08/08/2017	12:02:35	380	88
13202	ROS - 2 HOSPITAL	ROSARIO DO SUL	6022652	08/08/2017	09:28:44	09/08/2017	16:05:18	220	1
13214	SGA - 6 CORREDOR DE BAGE	SAO GABRIEL	6020579	08/08/2017	09:29:00	08/08/2017	17:27:00	380	65
13183	AGU - 6 NOVA BOEMIA	AGUDO	6023417	08/08/2017	09:29:00	10/08/2017	10:01:04	230	3
13195	ALE1 - 4 IBIRAPUITA (UTE)	ALEGRETE 1 UTE	6019313	08/08/2017	09:30:00	08/08/2017	11:31:00	380	17
13214	SGA - 2 CATUCABA	SAO GABRIEL	6019808	08/08/2017	09:30:00	08/08/2017	13:53:31	220	1
13183	AGU - 7 LINHA DOS POMERANOS	AGUDO	6021780	08/08/2017	09:30:00	09/08/2017	09:30:00	220	1
13202	ROS - 5 STA.RITA	ROSARIO DO SUL	6020427	08/08/2017	09:30:00	09/08/2017	17:30:00	23100	77
13206	CCE - 110 VOLTA DA CHARQUEADA	CACHOEIRA DO SUL	6019505	08/08/2017	09:31:00	08/08/2017	15:24:21	220	1
13204	SCR2 - 23 SINIMBU	SANTA CRUZ 2	6019955	08/08/2017	09:31:51	08/08/2017	15:12:24	220	1
13183	AGU - 6 NOVA BOEMIA	AGUDO	6021775	08/08/2017	09:31:52	10/08/2017	15:41:00	13800	49
13207	SMA2 - 25 VILA VERDE	SANTA MARIA 2	6019452	08/08/2017	09:32:00	08/08/2017	12:47:00	220	1
15786	SLE - 5 FEITORIA	SÃO LEOPOLDO	6020224	08/08/2017	09:32:00	08/08/2017	16:26:21	220	1
13216	SPE - 4 D. AGUIAR	SAO PEDRO DO SUL	6023082	08/08/2017	09:32:41	09/08/2017	20:11:59	220	1
13219	SAP - 1 CENTENARIO	SAPIRANGA	6019523	08/08/2017	09:33:00	08/08/2017	12:18:45	380	27
13183	CSE - 2 ARROIO DO TIGRE	CENTRO SERRA	6019396	08/08/2017	09:33:25	08/08/2017	11:29:02	23100	88
13186	ENC - 3 MUCUM	ENCANTADO	6020484	08/08/2017	09:33:39	08/08/2017	17:36:21	220	3
13213	MVI - 4 MANOEL VIANA	MANOEL VIANA	6021786	08/08/2017	09:34:00	09/08/2017	10:20:24	220	1
13204	SCR2 - 25 LA SANTA CRUZ	SANTA CRUZ 2	6022692	08/08/2017	09:34:00	09/08/2017	21:06:00	13800	24
13189	ETR2 - 24 PAVERAMA	ESTRELA 2	6019907	08/08/2017	09:34:06	08/08/2017	14:41:20	380	8
13204	SCR2 - 23 SINIMBU	SANTA CRUZ 2	6021244	08/08/2017	09:34:36	08/08/2017	22:16:00	220	1
13206	AGU - 3 PORTO ALVES	AGUDO	6022849	08/08/2017	09:35:00	10/08/2017	19:03:00	23100	0
13183	AGU - 3 PORTO ALVES	AGUDO	6022849	08/08/2017	09:35:00	10/08/2017	19:03:00	23100	27
13213	CCQ - 2 RURAL	CACEQUI	6020629	08/08/2017	09:35:18	08/08/2017	16:50:34	380	27
13192	LAJ1 - 11 RODOV. VELHA	LAJEADO 1	6020083	08/08/2017	09:37:00	08/08/2017	14:55:26	220	1
13225	VAI2 - 22 SERRA	VENANCIO AIRES 2	6019509	08/08/2017	09:38:00	08/08/2017	14:50:00	220	1
13190	GRA - 212 SAPUCAIA	GRAVATAI 2	6019348	08/08/2017	09:39:00	08/08/2017	11:52:20	380	76
13200	QUA - 5 - RS 60 - BR 293	QUARAI	6019550	08/08/2017	09:40:56	08/08/2017	14:38:19	23100	60
13218	SSC - 4 CAPELA DE SANTANA	S.S.CAI	6019697	08/08/2017	09:41:00	08/08/2017	13:45:30	380	51
15781	CNA3 - 38 AÇUCENA/HOSPITAL	CANOAS 3	6019350	08/08/2017	09:42:00	08/08/2017	17:15:00	220	59
13183	AGU - 7 LINHA DOS POMERANOS	AGUDO	6022519	08/08/2017	09:42:00	09/08/2017	15:05:14	220	1
13227	CDL - 4 CIDADE	CANDELARIA	6023714	08/08/2017	09:43:00	10/08/2017	11:52:58	220	1
13218	BPR 4 TUPANDI	BOM PRINCIPIO	6019983	08/08/2017	09:43:53	08/08/2017	16:11:00	23100	43
13193	LAJ2 - 21 CRUZEIRO/CENTRO	LAJEADO 2	6019549	08/08/2017	09:44:00	08/08/2017	11:05:00	220	1
13214	SGA - 5 FORMOSA	SAO GABRIEL	6021614	08/08/2017	09:44:16	09/08/2017	09:11:26	23100	49

13216	SPE - 3 CIDADE	SAO PEDRO DO SUL	6019629	08/08/2017	09:45:00	08/08/2017	11:58:00	220	1
15783	CIN - 10 PETROBRAS	CID. INDUSTRIAL	6020411	08/08/2017	09:45:00	08/08/2017	16:31:21	220	1
15783	CIN - 7 MATHIAS VELHO/CURITIBA	CID. INDUSTRIAL	6019576	08/08/2017	09:45:49	08/08/2017	12:04:24	220	1
15781	CNA3 - 33 NAZARIO	CANOAS 3	6019395	08/08/2017	09:46:00	08/08/2017	11:16:00	220	1
15779	CBO - 8 CANUDOS NHA	CAMPO BOM	6019868	08/08/2017	09:46:29	08/08/2017	15:54:00	380	100
13200	QUA - 2 SINDICATO	QUARAI	6019397	08/08/2017	09:47:00	08/08/2017	11:39:00	220	1
13198	MON - 5 ALFAMA MARATA	MONTENEGRO	6019374	08/08/2017	09:47:34	08/08/2017	15:39:17	23100	34
13210	SAN - 2 VILA NOVA	SANTIAGO	6019429	08/08/2017	09:47:36	08/08/2017	13:51:00	220	1
13210	SAN - 2 VILA NOVA	SANTIAGO	6019340	08/08/2017	09:48:00	08/08/2017	10:05:00	23100	2
13206	CCE - 110 VOLTA DA CHARQUEADA	CACHOEIRA DO SUL	6019558	08/08/2017	09:48:00	08/08/2017	11:40:36	380	8
15784	NHA - 5 ROSELANDIA	NOVO HAMBURGO 1	6020053	08/08/2017	09:51:00	08/08/2017	16:06:00	23100	4
13202	ROS - 1 SWIFT ARMOUR	ROSARIO DO SUL	6021595	08/08/2017	09:51:00	09/08/2017	08:52:28	380	18
13213	SFR - 1 MANOEL VIANA	SAO FRANCISCO DE ASSIS	6020293	08/08/2017	09:52:18	08/08/2017	15:43:31	220	5
13187	EVE - 2 BR 116 EVE IVT	ESTANCIA VELHA	6019634	08/08/2017	09:54:00	08/08/2017	12:41:00	220	1
13206	CCE - 13 DIONISIO MARQUES	CACHOEIRA DO SUL	6019686	08/08/2017	09:54:00	08/08/2017	12:59:23	13800	3
15780	CNA1 - 108 SANTA RITA	CANOAS 1	6020438	08/08/2017	09:54:00	08/08/2017	16:05:23	220	1
13209	SMA5 - 57 AV. LIBERDADE	SANTA MARIA 5	6019356	08/08/2017	09:55:00	08/08/2017	11:18:00	380	136
13209	SMA5 - 51 FERNANDO FERRARI	SANTA MARIA 5	6020563	08/08/2017	09:55:02	08/08/2017	16:20:00	220	1
13206	CCE - 17 BR 153 IRUI	CACHOEIRA DO SUL	6019617	08/08/2017	09:56:00	12/08/2017	12:15:00	230	2
13186	ENC - 6 ENCANTADO	ENCANTADO	6019815	08/08/2017	09:57:00	08/08/2017	12:47:22	380	1
13202	ROS - 2 HOSPITAL	ROSARIO DO SUL	6020909	08/08/2017	09:57:00	08/08/2017	18:15:30	380	57
13196	LIV2 - 24 ESPINILHO - PALOMAS	LIVRAMENTO 2	6024004	08/08/2017	09:58:44	10/08/2017	16:48:09	12700	1
13214	SGA - 6 CORREDOR DE BAGE	SAO GABRIEL	6021941	08/08/2017	09:59:02	09/08/2017	13:15:00	23100	8
13219	SAP - 6 FERRABRAZ	SAPIRANGA	6019385	08/08/2017	10:00:00	08/08/2017	20:32:00	23100	82
15786	SLE - 9 STIHL	SÃO LEOPOLDO	6019658	08/08/2017	10:01:03	08/08/2017	12:31:21	23100	39
13186	RSA - 4 CENTRO	ROCA SALES	6020493	08/08/2017	10:01:30	08/08/2017	17:08:55	220	3
13183	AGU - 3 PORTO ALVES	AGUDO	6022697	08/08/2017	10:02:00	09/08/2017	16:50:00	220	1
13196	LIV2 - 22 PIO SALGADO	LIVRAMENTO 2	6020121	08/08/2017	10:03:27	08/08/2017	15:14:23	220	1
13219	SAP - 7 ARARICA	SAPIRANGA	6019379	08/08/2017	10:05:00	08/08/2017	11:20:18	380	110
13218	MON - 3 PARECI NOVO	MONTENEGRO	6020767	08/08/2017	10:05:00	08/08/2017	18:46:24	220	1
13225	VAI - 1 MARIANTE	VENANCIO AIRES	6021617	08/08/2017	10:05:00	09/08/2017	10:28:09	230	6
13195	ALE4 - 44 CAVERA	ALEGRETE 4	6021802	08/08/2017	10:05:00	09/08/2017	12:40:46	220	3
13206	CCE - 12 MARCELO GAMA	CACHOEIRA DO SUL	6020942	08/08/2017	10:06:00	08/08/2017	18:30:00	220	1
13208	SMA4 - 41 SANTA MARTA	SANTA MARIA 4	6021046	08/08/2017	10:07:00	08/08/2017	20:18:19	220	1
13195	ALE4 - 45 CAAL	ALEGRETE 4	6020705	08/08/2017	10:07:03	08/08/2017	19:11:25	220	1
13194	LIV1 - 14 B. INDUSTRIAL	LIVRAMENTO 1	6021451	08/08/2017	10:08:00	09/08/2017	02:45:24	13800	8
15783	CIN - 7 MATHIAS VELHO/CURITIBA	CID. INDUSTRIAL	6019401	08/08/2017	10:09:00	08/08/2017	11:17:00	220	1
13196	LIV2 - 21 SALD. DA GAMA	LIVRAMENTO 2	6021559	08/08/2017	10:09:00	09/08/2017	08:36:00	220	1
13201	RPA - 4 P. AREIA ALBA	RIO PARDO	6019706	08/08/2017	10:09:56	08/08/2017	12:52:27	380	1
13223	URU1 - 13 CIDADE CORSAN	URUGUAIANA 1	6019423	08/08/2017	10:10:00	08/08/2017	11:03:00	220	1
13187	EVE - 7 GELITA	ESTANCIA VELHA	6019675	08/08/2017	10:10:31	08/08/2017	12:54:18	220	1
13202	ROS - 5 STA.RITA	ROSARIO DO SUL	6022486	08/08/2017	10:11:00	14/08/2017	00:09:00	220	2
13200	QUA - 2 SINDICATO	QUARAI	6021060	08/08/2017	10:12:00	08/08/2017	19:37:21	220	1
13193	LAJ2 - 21 CRUZEIRO/CENTRO	LAJEADO 2	6019601	08/08/2017	10:13:00	08/08/2017	12:43:00	220	1

15783	CIN - 7 MATHIAS VELHO/CURITIBA	CID. INDUSTRIAL	6019579	08/08/2017	10:13:00	08/08/2017	12:50:00	220	1
13183	AGU - 3 PORTO ALVES	AGUDO	6021676	08/08/2017	10:13:00	09/08/2017	10:14:41	220	2
13208	SMA4 - 43 JOCKEI CLUB	SANTA MARIA 4	6023060	08/08/2017	10:13:00	09/08/2017	20:32:01	220	1
13213	CCQ - 3 URBANO	CACEQUI	6020845	08/08/2017	10:16:00	08/08/2017	18:16:00	220	1
13208	SMA4 - 42 BARAO DO TRIUNFO	SANTA MARIA 4	6022761	08/08/2017	10:16:00	09/08/2017	18:08:00	220	1
13202	ROS - 1 SWIFT ARMOUR	ROSARIO DO SUL	6022002	08/08/2017	10:17:00	09/08/2017	11:31:00	220	1
15783	CIN - 8 TABAI/NOVA STA RITA	CID. INDUSTRIAL	6019694	08/08/2017	10:18:00	08/08/2017	13:42:22	220	1
13219	SAP - 4 SAO LUIZ	SAPIRANGA	6019987	08/08/2017	10:19:00	08/08/2017	15:07:32	220	1
13205	SMA1 - 16 ITAARA	SANTA MARIA 1	6021430	08/08/2017	10:19:00	09/08/2017	01:59:22	380	5
15785	NHA2 - 21 BARTOLOMEU GUSMAO	NOVO HAMBURGO 2	6020076	08/08/2017	10:20:00	08/08/2017	15:48:20	220	1
13213	SVI - 3 URBANO MATA	SAO VICENTE	6021303	08/08/2017	10:20:00	08/08/2017	21:35:00	220	1
13200	QUA - 5 - RS 60 - BR 293	QUARAI	6021532	08/08/2017	10:20:00	09/08/2017	15:50:23	23100	18
13210	SAN - 2 VILA NOVA	SANTIAGO	6019564	08/08/2017	10:20:01	10/08/2017	13:25:00	23100	3
13206	CCE - 15 PATRICIO ALBUQUERQUE	CACHOEIRA DO SUL	6021408	08/08/2017	10:20:15	09/08/2017	00:51:27	220	1
13225	VAI - 3 CORONEL BRITO	VENANCIO AIRES	6019760	08/08/2017	10:21:00	08/08/2017	13:43:41	220	1
15782	CND - 6 QUATRO COLONIAS	CANUDOS	6020193	08/08/2017	10:21:00	08/08/2017	15:33:27	380	1
13190	GRA - 212 SAPUCAIA	GRAVATAI 2	6019607	08/08/2017	10:22:00	08/08/2017	12:01:00	220	1
13219	SAP - 3 AM RIBEIRO	SAPIRANGA	6020552	08/08/2017	10:23:00	08/08/2017	17:15:00	220	1
13203	SCR1 - 17 AES CENTRO	SANTA CRUZ 1	6019568	08/08/2017	10:23:38	08/08/2017	17:51:39	13800	175
13206	IRAP - 2 PALERMO	IRAPUAZINHO	6020382	08/08/2017	10:23:45	10/08/2017	15:14:00	13800	3
13204	SIN - 3 ALTO SINIMBU	SINIMBU	6022402	08/08/2017	10:25:00	09/08/2017	16:59:16	13800	3
13195	ALE4 - 43 ITAPEVI	ALEGRETE 4	6019775	08/08/2017	10:26:00	08/08/2017	12:58:27	23100	1
13208	SMA4 - 45 VILA OLIVEIRA	SANTA MARIA 4	6020323	08/08/2017	10:26:00	08/08/2017	15:19:05	220	3
13194	LIV1 - 17 BR 158	LIVRAMENTO 1	6021540	08/08/2017	10:26:33	09/08/2017	08:47:21	220	2
13198	MON - 7 TIMBAUVA	MONTENEGRO	6020534	08/08/2017	10:27:00	08/08/2017	17:37:00	220	1
13183	CSE - 4 SEGREDO / PSE	CENTRO SERRA	6021638	08/08/2017	10:27:00	09/08/2017	10:07:00	220	1
13213	CCQ - 2 RURAL	CACEQUI	6019451	08/08/2017	10:28:00	08/08/2017	12:19:21	380	23
13206	CCE - 11 AV.BRASIL CEN	CACHOEIRA DO SUL	6021081	08/08/2017	10:28:00	08/08/2017	21:08:22	380	70
13210	SAN - 2 VILA NOVA	SANTIAGO	6020058	08/08/2017	10:28:00	09/08/2017	14:54:00	23100	4
13227	VSL - 2 VALE DO SOL	VALE DO SOL	6023375	08/08/2017	10:28:42	10/08/2017	10:23:17	220	10
13208	SMA4 - 43 JOCKEI CLUB	SANTA MARIA 4	6020567	08/08/2017	10:29:00	08/08/2017	16:37:12	220	1
13207	SMA2 - 22 ARROIO GRANDE	SANTA MARIA 2	6020722	08/08/2017	10:29:00	08/08/2017	19:36:00	220	7
13227	SCR3 - 31 VERA CRUZ RURAL	SANTA CRUZ 3	6021919	08/08/2017	10:30:26	09/08/2017	11:18:09	220	1
13204	SCR2 - 24 PASSO SOBRADO	SANTA CRUZ 2	6019966	08/08/2017	10:31:13	08/08/2017	16:18:29	13800	21
13208	SMA4 - 46 BOCA DO MONTE	SANTA MARIA 4	6019455	08/08/2017	10:31:44	08/08/2017	10:51:03	13800	18
13207	SMA2 - 21 SANTA FLORA	SANTA MARIA 2	6021433	08/08/2017	10:33:00	09/08/2017	01:34:18	220	1
13225	VAI2 - 22 SERRA	VENANCIO AIRES 2	6021996	08/08/2017	10:33:00	09/08/2017	12:52:27	220	1
13188	EST - 7 CORSAN	ESTEIO	6019561	08/08/2017	10:33:38	08/08/2017	12:01:00	23100	106
13188	EST - 7 CORSAN	ESTEIO	6019561	08/08/2017	10:33:38	08/08/2017	12:14:00	23100	116
13188	EST - 7 CORSAN	ESTEIO	6019561	08/08/2017	10:33:38	08/08/2017	12:14:00	23100	2
13188	EST - 7 CORSAN	ESTEIO	6019561	08/08/2017	10:33:38	08/08/2017	12:14:00	23100	60
13188	EST - 7 CORSAN	ESTEIO	6019561	08/08/2017	10:33:38	08/08/2017	12:14:00	23100	307
13209	SMA5 - 57 AV. LIBERDADE	SANTA MARIA 5	6019592	08/08/2017	10:34:00	08/08/2017	17:50:00	380	14
15786	SLE - 7 CAMPESTRE	SÃO LEOPOLDO	6019723	08/08/2017	10:35:00	08/08/2017	13:12:53	380	69

13195	ALE4 - 45 CAAL	ALEGRETE 4	6022167	08/08/2017	10:35:39	10/08/2017	17:50:00	23100	0
13195	ALE4 - 45 CAAL	ALEGRETE 4	6022167	08/08/2017	10:35:39	10/08/2017	17:50:00	23100	1
13195	ALE4 - 45 CAAL	ALEGRETE 4	6022167	08/08/2017	10:35:39	10/08/2017	17:50:00	23100	1
13202	ALE4 - 45 CAAL	ALEGRETE 4	6022167	08/08/2017	10:35:39	10/08/2017	17:50:00	23100	1
13195	ALE4 - 45 CAAL	ALEGRETE 4	6022167	08/08/2017	10:35:39	10/08/2017	17:50:00	23100	0
13195	ALE4 - 45 CAAL	ALEGRETE 4	6022167	08/08/2017	10:35:39	10/08/2017	17:50:00	23100	1
13195	ALE4 - 45 CAAL	ALEGRETE 4	6022167	08/08/2017	10:35:39	10/08/2017	17:50:00	23100	2
13195	ALE4 - 45 CAAL	ALEGRETE 4	6022167	08/08/2017	10:35:39	10/08/2017	17:50:00	23100	1
13195	ALE4 - 45 CAAL	ALEGRETE 4	6022167	08/08/2017	10:35:39	10/08/2017	17:50:00	23100	1
13195	ALE4 - 45 CAAL	ALEGRETE 4	6022167	08/08/2017	10:35:39	10/08/2017	17:50:00	23100	1
15781	CNA3 - 31 ESPERANCA	CANOAS 3	6019575	08/08/2017	10:36:00	08/08/2017	12:17:19	220	1
13183	CSE - 3 SOBRADINHO	CENTRO SERRA	6021718	08/08/2017	10:36:40	09/08/2017	10:00:21	220	1
13193	LAJ2 - 21 CRUZEIRO/CENTRO	LAJEADO 2	6020213	08/08/2017	10:38:00	08/08/2017	15:57:52	13800	83
13208	SMA4 - 43 JOCKEI CLUB	SANTA MARIA 4	6020196	08/08/2017	10:38:17	08/08/2017	15:57:29	13800	20
13225	VAI - 7 BATISTI	VENANCIO AIRES	6020692	08/08/2017	10:39:38	08/08/2017	17:04:49	220	1
13227	VSL - 2 VALE DO SOL	VALE DO SOL	6020852	08/08/2017	10:40:03	08/08/2017	17:32:19	220	37
13192	LAJ1 - 16 ARROIO MEIO MAJOLO	LAJEADO 1	6019673	08/08/2017	10:41:00	08/08/2017	12:24:00	220	1
15780	CNA1 - 109 CINCO COLONIAS	CANOAS 1	6019578	08/08/2017	10:41:43	08/08/2017	12:52:00	220	1
13204	SCR2 - 24 PASSO SOBRADO	SANTA CRUZ 2	6020107	08/08/2017	10:43:00	08/08/2017	16:29:22	380	8
13220	SPC - 5 DUQUE DE CAXIAS	SAPUCAIA DO SUL	6019327	08/08/2017	10:45:00	08/08/2017	10:45:00	23100	234
13204	SCR3 - 39 BOM JESUS	SANTA CRUZ 3	6020402	08/08/2017	10:45:00	08/08/2017	16:06:00	220	1
13204	SCR3 - 37 NOVO	SANTA CRUZ 3	6020409	08/08/2017	10:45:59	08/08/2017	16:54:00	220	1
13213	MVI - 3 VILA ITAO	MANOEL VIANA	6021546	08/08/2017	10:46:00	09/08/2017	09:59:11	220	1
13200	QUA - 2 SINDICATO	QUARAI	6021827	08/08/2017	10:48:00	09/08/2017	11:07:22	220	1
13208	SMA4 - 47 COLONIA CARANGUEIJ	SANTA MARIA 4	6019605	08/08/2017	10:49:00	08/08/2017	12:38:00	220	1
13198	MON - 5 ALFAMA MARATA	MONTENEGRO	6020672	08/08/2017	10:49:00	08/08/2017	17:06:19	23100	21
13208	SMA4 - 42 BARAO DO TRIUNFO	SANTA MARIA 4	6020536	08/08/2017	10:50:00	08/08/2017	17:10:22	380	37
13208	SMA4 - 46 BOCA DO MONTE	SANTA MARIA 4	6019341	08/08/2017	10:51:00	08/08/2017	10:51:00	13800	510
13216	SMA4 - 46 BOCA DO MONTE	SANTA MARIA 4	6019341	08/08/2017	10:51:00	08/08/2017	10:51:00	13800	2
13208	SMA4 - 46 BOCA DO MONTE	SANTA MARIA 4	6019455	08/08/2017	10:51:00	08/08/2017	10:51:03	13800	747
13225	VAI2 - 22 SERRA	VENANCIO AIRES 2	6021611	08/08/2017	10:51:00	09/08/2017	09:06:00	220	1
13183	CSE - 4 SEGREDO / PSE	CENTRO SERRA	6021770	08/08/2017	10:51:00	09/08/2017	13:42:18	220	7
13208	SMA4 - 46 BOCA DO MONTE	SANTA MARIA 4	6019455	08/08/2017	10:51:03	08/08/2017	10:51:03	13800	510
13216	SMA4 - 46 BOCA DO MONTE	SANTA MARIA 4	6019455	08/08/2017	10:51:03	08/08/2017	10:51:03	13800	2
13205	SMA1 - 16 ITAARA	SANTA MARIA 1	6019611	08/08/2017	10:52:00	09/08/2017	15:38:00	13800	5
13213	SVI - 3 URBANO MATA	SAO VICENTE	6019490	08/08/2017	10:54:00	08/08/2017	12:25:30	380	40
13213	SFR - 1 MANOEL VIANA	SAO FRANCISCO DE ASSIS	6019704	08/08/2017	10:54:22	08/08/2017	16:10:40	23100	14
13220	SPC - 6 PASQUALINE	SAPUCAIA DO SUL	6019677	08/08/2017	10:55:00	08/08/2017	14:23:23	230	1
13207	SMA2 - 21 SANTA FLORA	SANTA MARIA 2	6019692	08/08/2017	10:55:00	08/08/2017	14:47:00	13800	212
13183	AGU - 3 PORTO ALVES	AGUDO	6021490	08/08/2017	10:55:00	09/08/2017	06:46:18	220	1
13202	ROS - 1 SWIFT ARMOUR	ROSARIO DO SUL	6022091	08/08/2017	10:55:00	09/08/2017	12:51:00	220	1
13223	URU1 - 15 CENTRAL	URUGUAIANA 1	6019625	08/08/2017	10:56:00	08/08/2017	12:30:00	220	1
13214	SGA - 6 CORREDOR DE BAGE	SAO GABRIEL	6022389	08/08/2017	10:56:00	09/08/2017	17:00:19	220	1
13198	MON - 6 BROCHIER	MONTENEGRO	6019598	08/08/2017	10:57:00	08/08/2017	11:54:10	23100	14

13198	MON - 6 BROCHIER	MONTENEGRO	6019873	08/08/2017	10:57:45	08/08/2017	13:43:34	23100	534
13208	SMA4 - 49 TANCREDO NEVES	SANTA MARIA 4	6019632	08/08/2017	10:58:00	08/08/2017	11:15:00	13800	302
13195	ALE1 - 4 IBIRAPUITA (UTE)	ALEGRETE 1 UTE	6019580	08/08/2017	10:58:00	08/08/2017	13:03:26	220	1
13193	LAJ2 - 24 MINUANO	LAJEADO 2	6019967	08/08/2017	10:58:00	08/08/2017	14:20:30	220	1
13208	SMA4 - 49 TANCREDO NEVES	SANTA MARIA 4	6019444	08/08/2017	10:58:00	08/08/2017	18:24:00	13800	84
13208	SMA4 - 49 TANCREDO NEVES	SANTA MARIA 4	6019444	08/08/2017	10:58:00	08/08/2017	18:24:00	13800	102
13189	ETR2 - 27 HOSPITAL	ESTRELA 2	6019970	08/08/2017	11:00:00	08/08/2017	17:10:00	380	83
13189	ETR2 - 28 POLAR	ESTRELA 2	6020518	08/08/2017	11:01:00	08/08/2017	16:03:21	380	28
15786	SLE - 6 LOMBA GRANDE	SÃO LEOPOLDO	6020462	08/08/2017	11:03:04	08/08/2017	16:45:24	220	1
13198	MON - 4 NACIONAL	MONTENEGRO	6020211	08/08/2017	11:05:09	08/08/2017	15:01:00	220	1
13206	CCE - 11 AV.BRASIL CEN	CACHOEIRA DO SUL	6019712	08/08/2017	11:06:00	08/08/2017	13:27:00	380	103
13225	VAI - 8 MATO LEITAO	VENANCIO AIRES	6020379	08/08/2017	11:06:46	08/08/2017	17:53:10	230	6
15781	CNA3 - 32 AJ RENNER	CANOAS 3	6019708	08/08/2017	11:08:00	08/08/2017	13:45:25	220	1
13183	CSE - 2 ARROIO DO TIGRE	CENTRO SERRA	6020859	08/08/2017	11:08:00	08/08/2017	18:56:00	220	1
13214	SGA - 5 FORMOSA	SAO GABRIEL	6021904	08/08/2017	11:08:00	09/08/2017	12:10:21	220	1
13218	SSC - 4 CAPELA DE SANTANA	S.S.CAI	6019668	08/08/2017	11:10:00	08/08/2017	11:57:00	220	1
13183	AGU - 6 NOVA BOEMIA	AGUDO	6023681	08/08/2017	11:10:00	10/08/2017	11:37:44	220	1
13204	SCR3 - 32 VERA CRUZ CENTRO	SANTA CRUZ 3	6020229	08/08/2017	11:11:00	08/08/2017	14:35:00	220	1
15785	NHA2 - 29 DR MAURICIO CARDOSO	NOVO HAMBURGO 2	6020413	08/08/2017	11:14:00	08/08/2017	16:20:24	220	1
15781	CNA1 - 102 Niteroi - Inicio	CANOAS 1	6020143	08/08/2017	11:15:00	08/08/2017	15:14:00	220	1
13206	CCE - 11 AV.BRASIL CEN	CACHOEIRA DO SUL	6020038	08/08/2017	11:15:00	08/08/2017	17:02:00	380	69
13219	SAP - 7 ARARICA	SAPIRANGA	6019659	08/08/2017	11:16:00	08/08/2017	12:14:00	220	1
15782	CND - 4 S. JORGE	CANUDOS	6020299	08/08/2017	11:17:00	08/08/2017	15:59:00	220	1
13190	GRA - 211 ESTEIO	GRAVATAI 2	6020393	08/08/2017	11:17:00	08/08/2017	17:10:00	220	1
13183	AGU - 3 PORTO ALVES	AGUDO	6021480	08/08/2017	11:18:00	09/08/2017	05:53:23	380	46
13204	SCR2 - 25 LA SANTA CRUZ	SANTA CRUZ 2	6020420	08/08/2017	11:19:00	08/08/2017	19:20:00	220	5
13209	SMA5 - 57 AV. LIBERDADE	SANTA MARIA 5	6019351	08/08/2017	11:21:00	08/08/2017	11:21:00	13800	659
13218	BPR 1 IRMÃOS WEIBERT/BOM FIM	BOM PRINCIPIO	6020545	08/08/2017	11:22:37	08/08/2017	16:14:23	23100	9
13183	CCE - 18 TRES VENDAS	CACHOEIRA DO SUL	6023288	08/08/2017	11:23:40	10/08/2017	14:26:00	380	1
13198	MON - 5 ALFAMA MARATA	MONTENEGRO	6020846	08/08/2017	11:24:00	08/08/2017	17:51:00	220	1
13208	SMA4 - 46 BOCA DO MONTE	SANTA MARIA 4	6020432	08/08/2017	11:25:00	08/08/2017	16:15:20	380	20
13183	UJAC - 206 SOBRADINHO 2	USINA JACUI	6020789	08/08/2017	11:25:00	08/08/2017	19:57:51	220	9
13223	URU7 - 74 DR. MAIA	URUGUAIANA 7	6020004	08/08/2017	11:26:00	08/08/2017	14:38:00	220	1
13185	DIR - 3 RESERVA	DOIS IRMAOS	6019638	08/08/2017	11:26:20	08/08/2017	15:05:00	380	89
13219	SAP - 2 SETE SETEMBRO	SAPIRANGA	6019662	08/08/2017	11:27:00	08/08/2017	13:03:00	23100	3
13219	SAP - 2 SETE SETEMBRO	SAPIRANGA	6019662	08/08/2017	11:27:00	08/08/2017	13:03:00	23100	4
13219	SAP - 2 SETE SETEMBRO	SAPIRANGA	6019662	08/08/2017	11:27:00	08/08/2017	13:03:00	23100	1
13219	SAP - 2 SETE SETEMBRO	SAPIRANGA	6019662	08/08/2017	11:27:00	08/08/2017	13:03:00	23100	5
15787	SCH - 8 POR ESQ	SCHARLAU	6020461	08/08/2017	11:27:00	08/08/2017	16:59:00	220	1
13230	SSE - 4 MATA GRANDE	SAO SEPE	6019695	08/08/2017	11:29:20	08/08/2017	11:29:20	13800	43
13230	SSE - 4 MATA GRANDE	SAO SEPE	6019695	08/08/2017	11:29:20	08/08/2017	11:29:20	13800	4
13230	SSE - 3 JAZIDAS	SAO SEPE	6021353	08/08/2017	11:29:20	09/08/2017	08:03:00	13800	5
13230	SSE - 3 JAZIDAS	SAO SEPE	6021353	08/08/2017	11:29:20	09/08/2017	08:03:00	13800	4
13230	SSE - 3 JAZIDAS	SAO SEPE	6021353	08/08/2017	11:29:20	09/08/2017	08:03:00	13800	1

13230	SSE - 3 JAZIDAS	SAO SEPE	6021353	08/08/2017	11:29:20	09/08/2017	08:03:00	13800	2
13230	SSE - 3 JAZIDAS	SAO SEPE	6021353	08/08/2017	11:29:20	09/08/2017	08:03:00	13800	4
13230	SSE - 3 JAZIDAS	SAO SEPE	6021353	08/08/2017	11:29:20	09/08/2017	08:03:00	13800	39
13230	SSE - 3 JAZIDAS	SAO SEPE	6021353	08/08/2017	11:29:20	09/08/2017	08:03:00	13800	2
13230	SSE - 3 JAZIDAS	SAO SEPE	6021353	08/08/2017	11:29:20	09/08/2017	08:03:00	13800	2
13230	SSE - 3 JAZIDAS	SAO SEPE	6021353	08/08/2017	11:29:20	09/08/2017	08:03:00	13800	0
13230	SSE - 3 JAZIDAS	SAO SEPE	6022080	08/08/2017	11:29:20	09/08/2017	16:26:00	13800	77
13201	RPA - 4 P. AREIA ALBA	RIO PARDO	6021022	08/08/2017	11:29:46	08/08/2017	19:45:03	220	1
13230	SSE - 3 JAZIDAS	SAO SEPE	6020486	08/08/2017	11:29:46	08/08/2017	22:06:00	13800	1
13230	SSE - 3 JAZIDAS	SAO SEPE	6020486	08/08/2017	11:29:46	08/08/2017	22:06:00	13800	5
13230	SSE - 3 JAZIDAS	SAO SEPE	6020486	08/08/2017	11:29:46	08/08/2017	22:06:00	13800	1
13230	SSE - 3 JAZIDAS	SAO SEPE	6020486	08/08/2017	11:29:46	08/08/2017	22:06:00	13800	12
13230	SSE - 3 JAZIDAS	SAO SEPE	6020486	08/08/2017	11:29:46	08/08/2017	22:06:00	13800	0
13230	SSE - 3 JAZIDAS	SAO SEPE	6020486	08/08/2017	11:29:46	08/08/2017	22:06:00	13800	1
13230	SSE - 3 JAZIDAS	SAO SEPE	6020486	08/08/2017	11:29:46	08/08/2017	22:06:00	13800	2
13230	SSE - 3 JAZIDAS	SAO SEPE	6020486	08/08/2017	11:29:46	08/08/2017	22:06:00	13800	5
13230	SSE - 3 JAZIDAS	SAO SEPE	6020486	08/08/2017	11:29:46	08/08/2017	22:06:00	13800	5
13230	SSE - 3 JAZIDAS	SAO SEPE	6020486	08/08/2017	11:29:46	08/08/2017	22:06:00	13800	2
13230	SSE - 3 JAZIDAS	SAO SEPE	6021352	08/08/2017	11:29:46	09/08/2017	12:25:00	13800	3
13230	SSE - 3 JAZIDAS	SAO SEPE	6021352	08/08/2017	11:29:46	09/08/2017	12:25:00	13800	2
13230	SSE - 3 JAZIDAS	SAO SEPE	6021352	08/08/2017	11:29:46	09/08/2017	12:25:00	13800	1
13230	SSE - 3 JAZIDAS	SAO SEPE	6021352	08/08/2017	11:29:46	09/08/2017	12:25:00	13800	0
13230	SSE - 3 JAZIDAS	SAO SEPE	6021352	08/08/2017	11:29:46	09/08/2017	12:25:00	13800	25
13230	SSE - 3 JAZIDAS	SAO SEPE	6021352	08/08/2017	11:29:46	09/08/2017	12:25:00	13800	2
13230	SSE - 3 JAZIDAS	SAO SEPE	6021352	08/08/2017	11:29:46	09/08/2017	12:25:00	13800	1
13230	SSE - 3 JAZIDAS	SAO SEPE	6021352	08/08/2017	11:29:46	09/08/2017	12:25:00	13800	7
13230	SSE - 3 JAZIDAS	SAO SEPE	6022041	08/08/2017	11:29:46	09/08/2017	13:01:00	13800	220
13230	SSE - 3 JAZIDAS	SAO SEPE	6022041	08/08/2017	11:29:46	09/08/2017	13:01:00	13800	8
13230	SSE - 3 JAZIDAS	SAO SEPE	6022041	08/08/2017	11:29:46	09/08/2017	13:01:00	13800	24
13230	FOR - 3 FORMIGUEIRO	FORMIGUEIRO	6019086	08/08/2017	11:29:52	08/08/2017	13:55:00	380	35
13230	FOR - 1 VILA BLOCK	FORMIGUEIRO	6019246	08/08/2017	11:29:52	08/08/2017	15:47:00	220	5
13230	CAV1 - 2 COX. SAO JOSE	CACAPAVA DO SUL 1	6018800	08/08/2017	11:30:28	08/08/2017	11:30:28	69000	573
13200	QUA - 3 DNER	QUARAI	6022577	08/08/2017	11:31:00	09/08/2017	15:56:42	220	1
13195	ALE4 - 44 CAVERA	ALEGRETE 4	6022520	08/08/2017	11:31:00	09/08/2017	16:55:23	380	1
15779	CBO - 5 NOVO	CAMPO BOM	6020396	08/08/2017	11:31:37	08/08/2017	16:12:24	220	1
13230	CAV1 - 2 COX. SAO JOSE	CACAPAVA DO SUL 1	6019798	08/08/2017	11:32:58	08/08/2017	13:40:48	13800	1
13230	CAV1 - 2 COX. SAO JOSE	CACAPAVA DO SUL 1	6019798	08/08/2017	11:32:58	08/08/2017	13:40:48	13800	1
13230	CAV1 - 2 COX. SAO JOSE	CACAPAVA DO SUL 1	6019798	08/08/2017	11:32:58	08/08/2017	13:40:48	13800	2
13230	CAV1 - 2 COX. SAO JOSE	CACAPAVA DO SUL 1	6019798	08/08/2017	11:32:58	08/08/2017	13:40:48	13800	1
13230	CAV1 - 2 COX. SAO JOSE	CACAPAVA DO SUL 1	6019798	08/08/2017	11:32:58	08/08/2017	13:40:48	13800	192
13230	CAV1 - 2 COX. SAO JOSE	CACAPAVA DO SUL 1	6019798	08/08/2017	11:32:58	08/08/2017	16:13:00	13800	160
13213	CCQ - 2 RURAL	CACEQUI	6019511	08/08/2017	11:33:23	08/08/2017	11:33:23	380	3
13230	CAV1 - 6 SANTANA B. VIS	CACAPAVA DO SUL 1	6019331	08/08/2017	11:33:34	08/08/2017	12:06:00	23100	58
13195	ALE1 - 4 IBIRAPUITA (UTE)	ALEGRETE 1 UTE	6020594	08/08/2017	11:34:00	08/08/2017	17:38:22	220	1
15786	SLE - 8 S. BORJA	SÃO LEOPOLDO	6020067	08/08/2017	11:35:00	08/08/2017	15:08:00	220	1

13202	ROS - 2 HOSPITAL	ROSARIO DO SUL	6022395	08/08/2017	11:35:00	09/08/2017	14:30:00	220	1
13183	AGU - 3 PORTO ALVES	AGUDO	6022733	08/08/2017	11:35:00	09/08/2017	16:50:00	220	1
13230	FOR - 3 FORMIGUEIRO	FORMIGUEIRO	6022782	08/08/2017	11:35:59	09/08/2017	19:25:00	13800	15
13210	SAN - 4 FLORIDA/E.ALV	SANTIAGO	6019875	08/08/2017	11:36:00	08/08/2017	15:03:00	220	1
13195	ALE4 - 45 CAAL	ALEGRETE 4	6020171	08/08/2017	11:37:00	08/08/2017	17:05:59	220	1
13219	SAP - 6 FERRABRAZ	SAPIRANGA	6019630	08/08/2017	11:38:00	08/08/2017	18:28:00	23100	1
13219	SAP - 6 FERRABRAZ	SAPIRANGA	6019630	08/08/2017	11:38:00	08/08/2017	18:28:00	23100	97
13219	SAP - 6 FERRABRAZ	SAPIRANGA	6019630	08/08/2017	11:38:00	08/08/2017	18:28:00	23100	38
13219	SAP - 6 FERRABRAZ	SAPIRANGA	6019630	08/08/2017	11:38:00	08/08/2017	18:28:00	23100	1
13219	SAP - 6 FERRABRAZ	SAPIRANGA	6019630	08/08/2017	11:38:00	08/08/2017	18:28:00	23100	273
13183	CCE - 18 TRES VENDAS	CACHOEIRA DO SUL	6021128	08/08/2017	11:38:00	08/08/2017	20:02:26	220	5
13230	CAV1 - 3 BR 290 DURASN	CACAPAVA DO SUL 1	6021744	08/08/2017	11:38:29	09/08/2017	11:07:02	13800	16
13183	UJAC - 206 SOBRADINHO 2	USINA JACUI	6021549	08/08/2017	11:39:00	09/08/2017	10:40:00	220	1
13202	ROS - 5 STA.RITA	ROSARIO DO SUL	6022341	08/08/2017	11:39:26	10/08/2017	15:32:00	23100	14
13201	RPA - 4 P. AREIA ALBA	RIO PARDO	6019865	08/08/2017	11:39:35	08/08/2017	13:28:28	220	14
13195	ALE4 - 45 CAAL	ALEGRETE 4	6020496	08/08/2017	11:40:00	08/08/2017	18:36:26	23100	8
13208	SMA4 - 49 TANCREDO NEVES	SANTA MARIA 4	6022373	08/08/2017	11:41:00	09/08/2017	14:39:24	220	1
13212	SBO3 - 34 ENCRUZILHADA	SÃO BORJA 3	6020648	08/08/2017	11:42:29	08/08/2017	18:53:00	23100	8
13210	SBO3 - 34 ENCRUZILHADA	SÃO BORJA 3	6019719	08/08/2017	11:42:32	08/08/2017	11:58:47	23100	184
13212	SBO3 - 34 ENCRUZILHADA	SÃO BORJA 3	6019719	08/08/2017	11:42:32	08/08/2017	13:55:45	23100	1
13212	SBO3 - 34 ENCRUZILHADA	SÃO BORJA 3	6019719	08/08/2017	11:42:32	08/08/2017	13:55:45	23100	5
13212	SBO3 - 34 ENCRUZILHADA	SÃO BORJA 3	6019719	08/08/2017	11:42:32	08/08/2017	13:55:45	23100	0
13212	SBO3 - 34 ENCRUZILHADA	SÃO BORJA 3	6019719	08/08/2017	11:42:32	08/08/2017	13:55:45	23100	1
13212	SBO3 - 34 ENCRUZILHADA	SÃO BORJA 3	6019719	08/08/2017	11:42:32	08/08/2017	13:55:45	23100	4
13212	SBO3 - 34 ENCRUZILHADA	SÃO BORJA 3	6019719	08/08/2017	11:42:32	08/08/2017	13:55:45	23100	15
13212	SBO3 - 34 ENCRUZILHADA	SÃO BORJA 3	6019719	08/08/2017	11:42:32	08/08/2017	13:55:45	23100	2
13212	SBO3 - 34 ENCRUZILHADA	SÃO BORJA 3	6019719	08/08/2017	11:42:32	08/08/2017	13:55:45	23100	3
13212	SBO3 - 34 ENCRUZILHADA	SÃO BORJA 3	6019719	08/08/2017	11:42:32	08/08/2017	13:55:45	23100	14
13212	SBO3 - 34 ENCRUZILHADA	SÃO BORJA 3	6019719	08/08/2017	11:42:32	08/08/2017	13:55:45	23100	5
13212	SBO3 - 34 ENCRUZILHADA	SÃO BORJA 3	6019719	08/08/2017	11:42:32	08/08/2017	13:55:45	23100	1
13212	SBO3 - 34 ENCRUZILHADA	SÃO BORJA 3	6019719	08/08/2017	11:42:32	08/08/2017	13:55:45	23100	4
13212	SBO3 - 34 ENCRUZILHADA	SÃO BORJA 3	6019719	08/08/2017	11:42:32	08/08/2017	13:55:45	23100	9
13212	SBO3 - 34 ENCRUZILHADA	SÃO BORJA 3	6019719	08/08/2017	11:42:32	08/08/2017	13:55:45	23100	7
13212	SBO3 - 34 ENCRUZILHADA	SÃO BORJA 3	6019719	08/08/2017	11:42:32	08/08/2017	13:55:45	23100	5
13212	SBO3 - 34 ENCRUZILHADA	SÃO BORJA 3	6019719	08/08/2017	11:42:32	08/08/2017	13:55:45	23100	30
13212	SBO3 - 34 ENCRUZILHADA	SÃO BORJA 3	6019719	08/08/2017	11:42:32	08/08/2017	13:55:45	23100	1
13212	SBO3 - 34 ENCRUZILHADA	SÃO BORJA 3	6019719	08/08/2017	11:42:32	08/08/2017	13:55:45	23100	1
13212	SBO3 - 34 ENCRUZILHADA	SÃO BORJA 3	6019719	08/08/2017	11:42:32	08/08/2017	13:55:45	23100	1
13212	SBO3 - 34 ENCRUZILHADA	SÃO BORJA 3	6019719	08/08/2017	11:42:32	08/08/2017	13:55:45	23100	5
13212	SBO3 - 34 ENCRUZILHADA	SÃO BORJA 3	6019719	08/08/2017	11:42:32	08/08/2017	13:55:45	23100	2
13212	SBO3 - 34 ENCRUZILHADA	SÃO BORJA 3	6019719	08/08/2017	11:42:32	08/08/2017	13:55:45	23100	1
13212	SBO3 - 34 ENCRUZILHADA	SÃO BORJA 3	6019719	08/08/2017	11:42:32	08/08/2017	13:55:45	23100	6
13212	SBO3 - 34 ENCRUZILHADA	SÃO BORJA 3	6019719	08/08/2017	11:42:32	08/08/2017	13:55:45	23100	35
13212	SBO3 - 34 ENCRUZILHADA	SÃO BORJA 3	6019719	08/08/2017	11:42:32	08/08/2017	13:55:45	23100	7
13212	SBO3 - 34 ENCRUZILHADA	SÃO BORJA 3	6019719	08/08/2017	11:42:32	08/08/2017	13:55:45	23100	1
13212	SBO3 - 34 ENCRUZILHADA	SÃO BORJA 3	6019719	08/08/2017	11:42:32	08/08/2017	16:13:00	23100	2

13212	SBO3 - 34 ENCRUZILHADA	SÃO BORJA 3	6019719	08/08/2017	11:42:32	08/08/2017	16:13:00	23100	1
13212	SBO3 - 34 ENCRUZILHADA	SÃO BORJA 3	6019719	08/08/2017	11:42:32	08/08/2017	16:13:00	23100	2
13212	SBO3 - 34 ENCRUZILHADA	SÃO BORJA 3	6019719	08/08/2017	11:42:32	08/08/2017	16:13:00	23100	2
13210	SBO3 - 34 ENCRUZILHADA	SÃO BORJA 3	6019719	08/08/2017	11:42:32	08/08/2017	16:13:00	23100	0
13212	SBO3 - 34 ENCRUZILHADA	SÃO BORJA 3	6019719	08/08/2017	11:42:32	08/08/2017	16:13:00	23100	2
13212	SBO3 - 34 ENCRUZILHADA	SÃO BORJA 3	6019719	08/08/2017	11:42:32	08/08/2017	16:13:00	23100	1
13212	SBO3 - 34 ENCRUZILHADA	SÃO BORJA 3	6019719	08/08/2017	11:42:32	08/08/2017	16:13:00	23100	6
13212	SBO3 - 34 ENCRUZILHADA	SÃO BORJA 3	6019719	08/08/2017	11:42:32	08/08/2017	16:13:00	23100	3
13212	SBO3 - 34 ENCRUZILHADA	SÃO BORJA 3	6019719	08/08/2017	11:42:32	08/08/2017	16:13:00	23100	1
13212	SBO3 - 34 ENCRUZILHADA	SÃO BORJA 3	6019719	08/08/2017	11:42:32	08/08/2017	16:13:00	23100	2
13212	SBO3 - 34 ENCRUZILHADA	SÃO BORJA 3	6019719	08/08/2017	11:42:32	08/08/2017	16:13:00	23100	1
13212	SBO3 - 34 ENCRUZILHADA	SÃO BORJA 3	6019719	08/08/2017	11:42:32	08/08/2017	16:13:00	23100	0
13212	SBO3 - 34 ENCRUZILHADA	SÃO BORJA 3	6019719	08/08/2017	11:42:32	08/08/2017	16:13:00	23100	0
13212	SBO3 - 34 ENCRUZILHADA	SÃO BORJA 3	6019719	08/08/2017	11:42:32	08/08/2017	16:13:00	23100	1
13212	SBO3 - 34 ENCRUZILHADA	SÃO BORJA 3	6019719	08/08/2017	11:42:32	08/08/2017	16:13:00	23100	6
13212	SBO3 - 34 ENCRUZILHADA	SÃO BORJA 3	6019719	08/08/2017	11:42:32	08/08/2017	16:13:00	23100	12
13212	SBO3 - 34 ENCRUZILHADA	SÃO BORJA 3	6019719	08/08/2017	11:42:32	08/08/2017	16:13:00	23100	2
13212	SBO3 - 34 ENCRUZILHADA	SÃO BORJA 3	6019719	08/08/2017	11:42:32	08/08/2017	16:13:00	23100	335
13225	VAI - 3 CORONEL BRITO	VENANCIO AIRES	6019378	08/08/2017	11:43:00	08/08/2017	17:20:00	13800	371
13204	SCR2 - 27 SAO JOSE/2001	SANTA CRUZ 2	6021917	08/08/2017	11:43:00	09/08/2017	12:15:05	220	1
13201	RPA - 6 CAPIVARITA AL	RIO PARDO	6019811	08/08/2017	11:43:04	08/08/2017	15:01:12	23100	116
13208	SMA4 - 43 JOCKEI CLUB	SANTA MARIA 4	6019541	08/08/2017	11:43:51	08/08/2017	11:43:51	380	17
13230	CAV1 - 2 COX. SAO JOSE	CACAPAVA DO SUL 1	6020176	08/08/2017	11:44:00	08/08/2017	16:07:53	230	37
13230	CAV1 - 3 BR 290 DURASN	CACAPAVA DO SUL 1	6020028	08/08/2017	11:44:00	08/08/2017	17:00:05	380	53
13219	SAP - 7 ARARICA	SAPIRANGA	6020297	08/08/2017	11:44:46	08/08/2017	15:39:20	220	1
13230	CAV1 - 2 COX. SAO JOSE	CACAPAVA DO SUL 1	6021582	08/08/2017	11:45:00	09/08/2017	14:16:00	220	1
13230	CAV1 - 3 BR 290 DURASN	CACAPAVA DO SUL 1	6021545	08/08/2017	11:45:15	09/08/2017	08:28:06	220	6
13230	FOR - 1 VILA BLOCK	FORMIGUEIRO	6019935	08/08/2017	11:46:44	08/08/2017	15:11:00	13800	1
13230	FOR - 1 VILA BLOCK	FORMIGUEIRO	6019935	08/08/2017	11:46:44	08/08/2017	15:11:00	13800	1
13230	FOR - 1 VILA BLOCK	FORMIGUEIRO	6019935	08/08/2017	11:46:44	08/08/2017	15:11:00	13800	1
13230	FOR - 1 VILA BLOCK	FORMIGUEIRO	6019935	08/08/2017	11:46:44	08/08/2017	15:11:00	13800	1
13230	FOR - 1 VILA BLOCK	FORMIGUEIRO	6019935	08/08/2017	11:46:44	08/08/2017	15:11:00	13800	1
13230	FOR - 1 VILA BLOCK	FORMIGUEIRO	6019935	08/08/2017	11:46:44	08/08/2017	15:11:00	13800	1
13230	FOR - 1 VILA BLOCK	FORMIGUEIRO	6019935	08/08/2017	11:46:44	08/08/2017	15:11:00	13800	1
13230	FOR - 1 VILA BLOCK	FORMIGUEIRO	6019935	08/08/2017	11:46:44	08/08/2017	15:11:00	13800	13
13230	FOR - 1 VILA BLOCK	FORMIGUEIRO	6019935	08/08/2017	11:46:44	08/08/2017	15:11:00	13800	2
13230	FOR - 1 VILA BLOCK	FORMIGUEIRO	6019935	08/08/2017	11:46:44	08/08/2017	15:11:00	13800	1
13230	FOR - 1 VILA BLOCK	FORMIGUEIRO	6019935	08/08/2017	11:46:44	08/08/2017	15:11:00	13800	1
13208	SMA4 - 41 SANTA MARTA	SANTA MARIA 4	6020921	08/08/2017	11:47:00	08/08/2017	17:48:00	13800	130
13195	ALE1 - 4 IBIRAPUITA (UTE)	ALEGRETE 1 UTE	6019743	08/08/2017	11:49:00	08/08/2017	13:42:59	220	1
13230	CAV1 - 3 BR 290 DURASN	CACAPAVA DO SUL 1	6020755	08/08/2017	11:49:00	08/08/2017	20:38:00	13800	23
15787	POR - 4	PORTAO	6020161	08/08/2017	11:49:04	08/08/2017	15:25:26	220	1
13230	CAV1 - 5 SANTANA BOA VISTA 2	CACAPAVA DO SUL 1	6020864	08/08/2017	11:49:26	08/08/2017	18:21:40	23100	187
13225	VAI2 - 22 SERRA	VENANCIO AIRES 2	6019982	08/08/2017	11:49:48	08/08/2017	15:14:00	13800	6
13224	HAR - 1 CAB AZUL	HARMONIA	6021252	08/08/2017	11:50:00	09/08/2017	10:14:37	23100	70

13230	CAV1 - 6 SANTANA B.VIS	CACAPAVA DO SUL 1	6020489	08/08/2017	11:50:28	08/08/2017	17:37:00	23100	25
13190	GRA - 212 SAPUCAIA	GRAVATAI 2	6019381	08/08/2017	11:52:20	08/08/2017	11:52:23	380	76
13230	CAV1 - 6 SANTANA B.VIS	CACAPAVA DO SUL 1	6022170	08/08/2017	11:52:39	09/08/2017	14:38:08	23100	6
13226	ZOO - 4 HOSPITAL	ZOOLOGICO	6019812	08/08/2017	11:53:00	08/08/2017	13:48:00	23100	32
13208	SMA4 - 48 DISTRITO INDUSTRIAL	SANTA MARIA 4	6020205	08/08/2017	11:53:00	08/08/2017	15:22:00	220	1
15787	SCH - 8 POR ESQ	SCHARLAU	6019940	08/08/2017	11:54:12	08/08/2017	14:15:28	23100	387
13204	SCR2 - 26 UNISC	SANTA CRUZ 2	6019866	08/08/2017	11:55:00	08/08/2017	15:39:20	380	58
13198	MON - 6 BROCHIER	MONTENEGRO	6019598	08/08/2017	11:55:13	08/08/2017	11:55:13	23100	6
13230	CAV1 - 5 SANTANA BOA VISTA 2	CACAPAVA DO SUL 1	6021621	08/08/2017	11:55:42	09/08/2017	10:38:00	23100	1
13230	CAV1 - 5 SANTANA BOA VISTA 2	CACAPAVA DO SUL 1	6021621	08/08/2017	11:55:42	09/08/2017	10:38:00	23100	6
13230	CAV1 - 5 SANTANA BOA VISTA 2	CACAPAVA DO SUL 1	6021621	08/08/2017	11:55:42	09/08/2017	10:38:00	23100	3
13230	CAV1 - 5 SANTANA BOA VISTA 2	CACAPAVA DO SUL 1	6021621	08/08/2017	11:55:42	09/08/2017	10:46:00	23100	3
13183	AGU - 6 NOVA BOEMIA	AGUDO	6020562	08/08/2017	11:56:06	08/08/2017	19:19:26	380	13
13206	CCE - 12 MARCELO GAMA	CACHOEIRA DO SUL	6021114	08/08/2017	11:57:00	08/08/2017	20:55:00	220	1
13213	SFR - 2 CIDADE RURAL	SAO FRANCISCO DE ASSIS	6021286	08/08/2017	11:57:40	08/08/2017	23:23:46	380	1
13210	SAN - 5 UNISTALDA	SANTIAGO	6019923	08/08/2017	11:59:00	08/08/2017	14:15:00	220	1
13195	ALE4 - 44 CAVERA	ALEGRETE 4	6020792	08/08/2017	11:59:00	08/08/2017	17:37:21	220	1
13230	SSE - 3 JAZIDAS	SAO SEPE	6021109	08/08/2017	11:59:20	09/08/2017	20:36:00	13800	39
13219	SAP - 1 CENTENARIO	SAPIRANGA	6019962	08/08/2017	12:00:00	08/08/2017	15:32:22	23100	204
13189	ETR2 - 28 POLAR	ESTRELA 2	6020499	08/08/2017	12:01:54	08/08/2017	17:48:41	220	1
13225	VAI2 - 23 UNIVERSAL	VENANCIO AIRES 2	6019856	08/08/2017	12:03:00	08/08/2017	14:20:21	380	108
13230	CAV1 - 2 COX. SAO JOSE	CACAPAVA DO SUL 1	6023224	08/08/2017	12:03:56	10/08/2017	01:04:36	220	1
13219	SAP - 7 ARARICA	SAPIRANGA	6019532	08/08/2017	12:04:24	08/08/2017	14:05:22	380	16
13204	SCR2 - 25 LA SANTA CRUZ	SANTA CRUZ 2	6020428	08/08/2017	12:04:30	08/08/2017	16:25:53	220	1
13185	DIR - 4 TRAV DIR JOAO KLAUCK	DOIS IRMAOS	6020127	08/08/2017	12:05:00	08/08/2017	15:57:20	220	1
15786	SLE - 9 STIHL	SÃO LEOPOLDO	6019721	08/08/2017	12:05:21	08/08/2017	12:05:21	23100	36
15786	SLE - 6 LOMBA GRANDE	SÃO LEOPOLDO	6020550	08/08/2017	12:05:52	08/08/2017	17:41:00	220	1
13225	VAI2 - 23 UNIVERSAL	VENANCIO AIRES 2	6020238	08/08/2017	12:06:00	08/08/2017	15:15:00	220	1
13206	CCE - 12 MARCELO GAMA	CACHOEIRA DO SUL	6021184	08/08/2017	12:07:00	08/08/2017	20:52:00	220	1
13220	SPC - 6 PASQUALINE	SAPUCAIA DO SUL	6020240	08/08/2017	12:07:08	08/08/2017	15:29:00	220	1
13230	FOR - 3 FORMIGUEIRO	FORMIGUEIRO	6021845	08/08/2017	12:07:41	09/08/2017	13:25:23	13800	90
13225	VAI - 3 CORONEL BRITO	VENANCIO AIRES	6022346	08/08/2017	12:08:08	09/08/2017	14:25:00	220	1
13230	CAV1 - 6 SANTANA B.VIS	CACAPAVA DO SUL 1	6021116	08/08/2017	12:11:42	08/08/2017	19:53:17	23100	19
13183	CSE - 2 ARROIO DO TIGRE	CENTRO SERRA	6022741	08/08/2017	12:12:00	09/08/2017	16:56:04	220	1
13230	FOR - 3 FORMIGUEIRO	FORMIGUEIRO	6022442	08/08/2017	12:14:00	09/08/2017	16:16:24	220	1
13206	CCE - 17 BR 153 IRUI	CACHOEIRA DO SUL	6020188	08/08/2017	12:15:00	08/08/2017	15:18:26	380	1
13195	ALE1 - 4 IBIRAPUITA (UTE)	ALEGRETE 1 UTE	6019771	08/08/2017	12:15:00	08/08/2017	18:38:00	13800	7
13225	VAI - 3 CORONEL BRITO	VENANCIO AIRES	6021065	08/08/2017	12:15:00	08/08/2017	19:22:35	220	1
13208	SMA4 - 46 BOCA DO MONTE	SANTA MARIA 4	6020296	08/08/2017	12:16:00	08/08/2017	16:09:23	220	1
13214	SGA - 2 CATUCABA	SAO GABRIEL	6021360	08/08/2017	12:16:00	08/08/2017	23:07:00	220	1
13192	LAJ1 - 12 UNIVATES	LAJEADO 1	6020054	08/08/2017	12:17:00	08/08/2017	14:39:00	220	1
15783	CIN - 7 MATHIAS VELHO/CURITIBA	CID. INDUSTRIAL	6020351	08/08/2017	12:17:00	08/08/2017	16:29:20	220	1
13204	SCR2 - 24 PASSO SOBRADO	SANTA CRUZ 2	6022172	08/08/2017	12:17:01	09/08/2017	13:33:40	220	1

13230	SSE - 2 CENTRO	SAO SEPE	6021915	08/08/2017	12:18:21	09/08/2017	12:51:20	380	5
13188	EST - 2 SAPUCAIA	ESTEIO	6019794	08/08/2017	12:20:00	08/08/2017	13:53:25	220	1
13187	EVE - 2 BR 116 EVE IVT	ESTANCIA VELHA	6020531	08/08/2017	12:20:00	08/08/2017	16:36:22	220	1
13230	CAV1 - 3 BR 290 DURASN	CACAPAVA DO SUL 1	6021011	08/08/2017	12:20:00	08/08/2017	19:06:21	230	11
13209	SMA5 - 54 D. ANTONIO REIS	SANTA MARIA 5	6021447	08/08/2017	12:20:00	09/08/2017	02:25:18	220	1
13194	LIV1 - 17 BR 158	LIVRAMENTO 1	6021497	08/08/2017	12:21:00	09/08/2017	10:13:29	23100	36
13200	QUA - 2 SINDICATO	QUARAI	6020578	08/08/2017	12:24:00	08/08/2017	16:44:19	220	1
13198	MON - 6 BROCHIER	MONTENEGRO	6020089	08/08/2017	12:25:00	08/08/2017	14:12:00	220	1
13195	ALE4 - 45 CAAL	ALEGRETE 4	6020013	08/08/2017	12:25:00	08/08/2017	22:12:00	23100	3
13195	ALE4 - 45 CAAL	ALEGRETE 4	6020013	08/08/2017	12:25:00	08/08/2017	22:12:00	23100	1
13195	ALE4 - 45 CAAL	ALEGRETE 4	6020013	08/08/2017	12:25:00	08/08/2017	22:12:00	23100	43
13195	ALE4 - 45 CAAL	ALEGRETE 4	6020013	08/08/2017	12:25:00	08/08/2017	22:12:00	23100	6
13195	ALE4 - 45 CAAL	ALEGRETE 4	6020013	08/08/2017	12:25:00	08/08/2017	22:12:00	23100	3
13195	ALE4 - 45 CAAL	ALEGRETE 4	6020013	08/08/2017	12:25:00	08/08/2017	22:12:00	23100	0
13195	ALE4 - 45 CAAL	ALEGRETE 4	6020013	08/08/2017	12:25:00	08/08/2017	22:12:00	23100	1
13195	ALE4 - 45 CAAL	ALEGRETE 4	6020013	08/08/2017	12:25:00	08/08/2017	22:12:00	23100	0
13195	ALE4 - 45 CAAL	ALEGRETE 4	6020013	08/08/2017	12:25:00	08/08/2017	22:12:00	23100	15
13195	ALE4 - 45 CAAL	ALEGRETE 4	6020013	08/08/2017	12:25:00	08/08/2017	22:12:00	23100	18
13195	ALE4 - 45 CAAL	ALEGRETE 4	6020013	08/08/2017	12:25:00	08/08/2017	22:12:00	23100	3
13230	FOR - 1 VILA BLOCK	FORMIGUEIRO	6020835	08/08/2017	12:25:14	08/08/2017	18:22:23	380	33
13201	RPA - 2 HOSPITAL CORS	RIO PARDO	6020646	08/08/2017	12:26:43	08/08/2017	17:01:19	380	27
13198	MON - 7 TIMBAUVA	MONTENEGRO	6020395	08/08/2017	12:27:00	08/08/2017	15:47:00	220	1
13205	SMA1 - 16 ITAARA	SANTA MARIA 1	6020113	08/08/2017	12:27:08	08/08/2017	14:45:20	13800	9
13195	ALE4 - 45 CAAL	ALEGRETE 4	6019584	08/08/2017	12:28:00	08/08/2017	22:57:00	220	2
13185	DIR - 5 SMH VIA ONZE AMIGOS	DOIS IRMAOS	6019928	08/08/2017	12:28:08	08/08/2017	15:05:25	380	38
13204	SCR3 - 39 BOM JESUS	SANTA CRUZ 3	6021767	08/08/2017	12:28:49	09/08/2017	11:00:19	220	1
13192	LAJ1 - 16 ARROIO MEIO MAJOLA	LAJEADO 1	6019749	08/08/2017	12:29:42	08/08/2017	12:46:54	13800	30
15785	NHA2 - 212 PEDRO ADAMS FILHO	NOVO HAMBURGO 2	6019882	08/08/2017	12:30:00	08/08/2017	13:33:00	220	1
13201	RPA - 2 HOSPITAL CORS	RIO PARDO	6020281	08/08/2017	12:31:00	08/08/2017	16:20:24	220	1
13213	MVI - 4 MANOEL VIANA	MANOEL VIANA	6021157	08/08/2017	12:32:00	08/08/2017	20:20:00	220	1
13204	SCR2 - 24 PASSO SOBRADO	SANTA CRUZ 2	6021411	08/08/2017	12:32:00	09/08/2017	01:19:21	380	9
15786	SLE - 9 STIHL	SÃO LEOPOLDO	6020016	08/08/2017	12:34:53	08/08/2017	15:45:35	380	19
13200	QUA - 2 SINDICATO	QUARAI	6020757	08/08/2017	12:36:00	08/08/2017	17:28:00	220	1
13207	SMA2 - 21 SANTA FLORA	SANTA MARIA 2	6019692	08/08/2017	12:38:00	08/08/2017	14:47:00	13800	50
13207	SMA2 - 21 SANTA FLORA	SANTA MARIA 2	6019692	08/08/2017	12:38:00	08/08/2017	14:47:00	13800	63
13207	SMA2 - 21 SANTA FLORA	SANTA MARIA 2	6019692	08/08/2017	12:38:00	08/08/2017	14:47:00	13800	39
13208	SMA4 - 46 BOCA DO MONTE	SANTA MARIA 4	6020300	08/08/2017	12:39:00	08/08/2017	18:46:00	13800	24
13195	ALE4 - 43 ITAPEVI	ALEGRETE 4	6021779	08/08/2017	12:39:00	09/08/2017	11:04:00	220	1
13214	SGA - 2 CATUCABA	SAO GABRIEL	6022726	08/08/2017	12:39:00	09/08/2017	16:48:59	220	1
13185	DIR - 1 MRE PEDRO J KOLLING	DOIS IRMAOS	6019852	08/08/2017	12:39:38	08/08/2017	17:29:00	23100	13
13230	CAV1 - 1 CENTRO	CACAPAVA DO SUL 1	6020949	08/08/2017	12:41:00	08/08/2017	19:30:00	220	1
13196	LIV2 - 24 ESPINILHO - PALOMAS	LIVRAMENTO 2	6022943	08/08/2017	12:42:00	10/08/2017	12:19:37	12700	3
15786	SLE - 6 LOMBA GRANDE	SÃO LEOPOLDO	6020339	08/08/2017	12:42:41	08/08/2017	17:15:20	380	12
13200	QUA - 3 DNER	QUARAI	6020818	08/08/2017	12:43:00	08/08/2017	17:20:00	220	1
13207	SMA2 - 25 VILA VERDE	SANTA MARIA 2	6019731	08/08/2017	12:44:00	08/08/2017	19:46:00	13800	154

13195	ALE4 - 45 CAAL	ALEGRETE 4	6020449	08/08/2017	12:44:20	08/08/2017	16:32:24	380	1
13208	SMA4 - 46 BOCA DO MONTE	SANTA MARIA 4	6020051	08/08/2017	12:45:00	08/08/2017	15:21:00	220	1
13195	ALE4 - 47 BRAS FARACO	ALEGRETE 4	6020220	08/08/2017	12:46:02	08/08/2017	15:25:27	220	1
13202	ROS - 2 HOSPITAL	ROSARIO DO SUL	6021547	08/08/2017	12:47:00	09/08/2017	08:18:31	220	1
13230	FOR - 1 VILA BLOCK	FORMIGUEIRO	6020344	08/08/2017	12:47:52	09/08/2017	17:26:00	13800	14
15782	CND - 1 PREFEITURA NH	CANUDOS	6020074	08/08/2017	12:48:00	08/08/2017	14:28:00	220	1
13202	ROS - 3 CIDADE RFFSA	ROSARIO DO SUL	6022512	08/08/2017	12:50:00	09/08/2017	15:19:26	220	1
13198	MON - 2 SAO JOSE DO SUL	MONTENEGRO	6019872	08/08/2017	12:51:07	08/08/2017	14:50:43	23100	99
13202	ROS - 3 CIDADE RFFSA	ROSARIO DO SUL	6022392	08/08/2017	12:53:00	09/08/2017	14:53:46	220	1
13230	CAV1 - 3 BR 290 DURASN	CACAPAVA DO SUL 1	6021885	08/08/2017	12:55:00	10/08/2017	10:35:00	13800	31
13183	CSE - 2 ARROIO DO TIGRE	CENTRO SERRA	6019676	08/08/2017	12:57:00	08/08/2017	22:07:00	23100	174
13185	DIR - 3 RESERVA	DOIS IRMAOS	6019837	08/08/2017	12:58:00	08/08/2017	16:16:00	380	46
13204	SIN - 1 BR 471	SINIMBU	6020857	08/08/2017	13:01:00	08/08/2017	19:56:27	380	5
13220	SPC - 3 CENTRO	SAPUCAIA DO SUL	6020069	08/08/2017	13:02:00	08/08/2017	14:38:00	220	1
15783	CNA3 - 31 ESPERANCA	CANOAS 3	6020412	08/08/2017	13:06:00	08/08/2017	16:44:22	220	1
13195	ALE4 - 44 CAVERA	ALEGRETE 4	6021686	08/08/2017	13:09:23	09/08/2017	09:36:22	380	1
15779	CBO - 5 NOVO	CAMPO BOM	6020328	08/08/2017	13:09:56	08/08/2017	16:30:57	220	1
13227	CDL - 3 PASSA SETE	CANDELARIA	6023092	08/08/2017	13:10:00	09/08/2017	19:52:00	220	1
13230	SSE - 2 CENTRO	SAO SEPE	6023943	08/08/2017	13:11:00	10/08/2017	14:40:11	220	1
13230	CAV1 - 2 COX. SAO JOSE	CACAPAVA DO SUL 1	6021592	08/08/2017	13:12:00	09/08/2017	09:06:19	230	3
13213	SVI - 1 RURAL	SAO VICENTE	6021702	08/08/2017	13:12:00	09/08/2017	12:20:25	23100	10
13193	LAJ2 - 25 SHOPPING	LAJEADO 2	6021320	08/08/2017	13:13:00	08/08/2017	22:26:21	220	1
13183	CSE - 4 SEGREDO / PSE	CENTRO SERRA	6023238	08/08/2017	13:14:00	09/08/2017	23:57:00	220	1
13225	VAI2 - 22 SERRA	VENANCIO AIRES 2	6020080	08/08/2017	13:15:00	08/08/2017	15:22:00	220	1
15786	SLE - 7 CAMPESTRE	SÃO LEOPOLDO	6020189	08/08/2017	13:16:00	08/08/2017	15:22:00	220	1
13219	SAP - 1 CENTENARIO	SAPIRANGA	6019894	08/08/2017	13:17:00	08/08/2017	16:58:00	380	65
13204	SCR2 - 21 AGUSTO SPENGLER/GR	SANTA CRUZ 2	6020408	08/08/2017	13:19:00	08/08/2017	16:20:00	220	1
13196	LIV1 - 18 CERROS VERDES	LIVRAMENTO 1	6024213	08/08/2017	13:19:00	10/08/2017	17:52:03	380	1
13206	CCE - 111 TITO OSORIO TORRES	CACHOEIRA DO SUL	6021414	08/08/2017	13:20:00	09/08/2017	00:45:21	220	1
13202	ROS - 5 STA.RITA	ROSARIO DO SUL	6020521	08/08/2017	13:21:35	08/08/2017	17:34:28	23100	32
13206	CCE - 17 BR 153 IRUI	CACHOEIRA DO SUL	6021591	08/08/2017	13:21:54	09/08/2017	09:36:00	220	1
13230	CAV1 - 2 COX. SAO JOSE	CACAPAVA DO SUL 1	6021563	08/08/2017	13:22:14	09/08/2017	08:24:20	220	1
13204	SCR2 - 21 AGUSTO SPENGLER/GR	SANTA CRUZ 2	6020136	08/08/2017	13:24:00	08/08/2017	14:47:21	380	76
13202	ROS - 1 SWIFT ARMOUR	ROSARIO DO SUL	6022581	08/08/2017	13:24:00	09/08/2017	16:38:00	220	1
13198	MON - 5 ALFAMA MARATA	MONTENEGRO	6020098	08/08/2017	13:24:21	08/08/2017	16:06:22	23100	15
13225	VAI2 - 23 UNIVERSAL	VENANCIO AIRES 2	6019761	08/08/2017	13:25:00	08/08/2017	14:07:00	380	48
13202	ROS - 2 HOSPITAL	ROSARIO DO SUL	6021477	08/08/2017	13:27:25	09/08/2017	06:43:23	220	1
13198	MON - 3 PARECI NOVO	MONTENEGRO	6020311	08/08/2017	13:27:27	08/08/2017	15:10:00	220	1
15782	CND - 4 S. JORGE	CANUDOS	6019980	08/08/2017	13:28:00	08/08/2017	14:34:00	220	1
13230	CAV1 - 3 BR 290 DURASN	CACAPAVA DO SUL 1	6021951	08/08/2017	13:29:00	09/08/2017	11:17:28	220	1
15783	CIN - 9 MATHIAS VELHO/CEARA	CID. INDUSTRIAL	6020020	08/08/2017	13:29:19	08/08/2017	15:17:00	220	1
13214	SGA - 7 NOVO	SAO GABRIEL	6022426	08/08/2017	13:30:00	09/08/2017	16:48:18	220	1
15782	CND - 4 S. JORGE	CANUDOS	6019994	08/08/2017	13:31:00	08/08/2017	14:08:16	220	1
13200	QUA - 5 - RS 60 - BR 293	QUARAI	6020826	08/08/2017	13:32:02	08/08/2017	19:05:02	23100	0

13200	QUA - 5 - RS 60 - BR 293	QUARAI	6020826	08/08/2017	13:32:02	08/08/2017	19:05:02	23100	2
13200	QUA - 5 - RS 60 - BR 293	QUARAI	6020826	08/08/2017	13:32:02	08/08/2017	19:05:02	23100	1
13200	QUA - 5 - RS 60 - BR 293	QUARAI	6020826	08/08/2017	13:32:02	08/08/2017	19:05:02	23100	1
13200	QUA - 5 - RS 60 - BR 293	QUARAI	6020826	08/08/2017	13:32:02	08/08/2017	19:05:02	23100	3
13200	QUA - 5 - RS 60 - BR 293	QUARAI	6020826	08/08/2017	13:32:02	08/08/2017	19:05:02	23100	2
13200	QUA - 5 - RS 60 - BR 293	QUARAI	6020826	08/08/2017	13:32:02	08/08/2017	19:05:02	23100	0
13200	QUA - 5 - RS 60 - BR 293	QUARAI	6020826	08/08/2017	13:32:02	08/08/2017	19:05:02	23100	1
13212	SBO3 - 31 GARRUCHOS	SÃO BORJA 3	6021143	08/08/2017	13:32:40	08/08/2017	22:05:52	23100	1
13214	SGA - 5 FORMOSA	SAO GABRIEL	6021826	08/08/2017	13:33:00	09/08/2017	11:07:21	220	1
13213	CCQ - 2 RURAL	CACEQUI	6022386	08/08/2017	13:33:00	09/08/2017	17:24:00	220	1
15779	CBO - 8 CANUDOS NHA	CAMPO BOM	6019973	08/08/2017	13:34:00	08/08/2017	15:54:00	23100	158
15779	CBO - 8 CANUDOS NHA	CAMPO BOM	6019973	08/08/2017	13:34:00	08/08/2017	15:54:00	23100	3
15779	CBO - 8 CANUDOS NHA	CAMPO BOM	6019973	08/08/2017	13:34:00	08/08/2017	15:54:00	23100	99
13227	CDL - 1 COOPERATIVA	CANDELARIA	6023303	08/08/2017	13:35:43	10/08/2017	01:06:00	220	1
13198	MON - 5 ALFAMA MARATA	MONTENEGRO	6020637	08/08/2017	13:38:00	08/08/2017	16:32:19	23100	2
13219	SAP - 1 CENTENARIO	SAPIRANGA	6020372	08/08/2017	13:38:44	08/08/2017	18:10:40	23100	41
13193	LAJ2 - 27 FRUKI	LAJEADO 2	6020217	08/08/2017	13:39:00	08/08/2017	15:07:22	220	1
15782	CND - 4 S. JORGE	CANUDOS	6020246	08/08/2017	13:40:00	08/08/2017	15:04:58	220	1
13204	SIN - 2 LIN PRIMAVERA	SINIMBU	6022357	08/08/2017	13:40:00	09/08/2017	15:02:21	220	4
13186	ENC - 5 CONSUEL/PALMAS	ENCANTADO	6020042	08/08/2017	13:41:00	09/08/2017	20:31:00	220	2
13205	SMA1 - 16 ITAARA	SANTA MARIA 1	6020774	08/08/2017	13:41:55	08/08/2017	16:55:00	220	1
13206	CCE - 14 H.BORGES SOAR	CACHOEIRA DO SUL	6020721	08/08/2017	13:42:00	08/08/2017	17:46:19	220	1
13195	ALE1 - 4 IBIRAPUITA (UTE)	ALEGRETE 1 UTE	6020795	08/08/2017	13:44:00	08/08/2017	17:32:00	220	1
13230	CAV1 - 3 BR 290 DURASN	CACAPAVA DO SUL 1	6020745	08/08/2017	13:47:00	08/08/2017	18:18:21	13800	48
13204	SIN - 4 RIO PEQUENO	SINIMBU	6023517	08/08/2017	13:47:00	10/08/2017	11:15:04	220	1
13189	ETR2 - 24 PAVERAMA	ESTRELA 2	6021969	08/08/2017	13:48:00	09/08/2017	11:03:20	23100	1
15780	CNA1 - 15 NITEROI	CANOAS 1	6020101	08/08/2017	13:50:00	08/08/2017	15:07:20	220	1
15780	CNA1 - 102 Niteroi - Inicio	CANOAS 1	6020102	08/08/2017	13:50:00	08/08/2017	15:14:00	220	1
13196	LIV2 - 22 PIO SALGADO	LIVRAMENTO 2	6021396	08/08/2017	13:53:50	09/08/2017	00:47:00	220	1
13202	ROS - 2 HOSPITAL	ROSARIO DO SUL	6020329	08/08/2017	13:55:00	08/08/2017	16:30:00	220	1
13195	ALE1 - 1 CIDADE ALTA (UTE)	ALEGRETE 1 UTE	6020488	08/08/2017	13:55:34	08/08/2017	16:47:23	220	1
13185	CND - 4 S. JORGE	CANUDOS	6020349	08/08/2017	13:59:00	08/08/2017	15:29:00	220	1
13207	SMA2 - 24 CAMOBI	SANTA MARIA 2	6021664	08/08/2017	13:59:00	09/08/2017	09:55:17	220	1
13208	SMA4 - 41 SANTA MARTA	SANTA MARIA 4	6020471	08/08/2017	14:00:00	08/08/2017	15:48:00	220	1
13227	CDL - 1 COOPERATIVA	CANDELARIA	6022811	08/08/2017	14:00:00	09/08/2017	17:37:05	220	1
13202	ROS - 4 RURAL V DOYLE	ROSARIO DO SUL	6022400	08/08/2017	14:00:24	09/08/2017	15:22:24	230	3
13204	SCR2 - 24 PASSO SOBRADO	SANTA CRUZ 2	6022026	08/08/2017	14:01:55	09/08/2017	12:08:27	220	1
15787	NHA2 - 210 BENTO GONCALVES	NOVO HAMBURGO 2	6019896	08/08/2017	14:03:00	08/08/2017	14:03:00	380	49
15782	CND - 4 S. JORGE	CANUDOS	6020118	08/08/2017	14:03:00	08/08/2017	14:42:00	220	1
15784	NHA - 7 KEFHAS	NOVO HAMBURGO 1	6020129	08/08/2017	14:04:00	08/08/2017	16:12:21	220	1
13230	CAV1 - 6 SANTANA B.VIS	CACAPAVA DO SUL 1	6021894	08/08/2017	14:04:00	09/08/2017	11:36:34	23100	3
13204	SIN - 1 BR 471	SINIMBU	6021820	08/08/2017	14:04:00	09/08/2017	12:00:19	230	6
13196	LIV2 - 24 ESPINILHO - PALOMAS	LIVRAMENTO 2	6021475	08/08/2017	14:05:11	09/08/2017	07:33:26	12700	94
13193	LAJ2 - 21 CRUZEIRO/CENTRO	LAJEADO 2	6020730	08/08/2017	14:09:00	08/08/2017	17:17:21	380	7

13230	CAV1 - 3 BR 290 DURASN	CACAPAVA DO SUL 1	6021137	08/08/2017	14:09:22	08/08/2017	21:29:24	13800	20
13207	SMA2 - 21 SANTA FLORA	SANTA MARIA 2	6020577	08/08/2017	14:12:00	08/08/2017	17:32:49	380	14
13183	CSE - 1 IBARAMA / LBS	CENTRO SERRA	6022846	08/08/2017	14:12:00	09/08/2017	17:47:02	220	1
15783	CIN - 7 MATHIAS VELHO/CURITIBA	CID. INDUSTRIAL	6020539	08/08/2017	14:12:12	08/08/2017	17:34:43	220	1
13186	ENC - 3 MUCUM	ENCANTADO	6020602	08/08/2017	14:15:00	08/08/2017	16:49:24	220	1
13207	SMA2 - 21 SANTA FLORA	SANTA MARIA 2	6021002	08/08/2017	14:20:23	08/08/2017	19:17:33	380	142
15784	NHA - 2 GUARANI	NOVO HAMBURGO 1	6020348	08/08/2017	14:21:09	08/08/2017	19:10:00	380	115
13209	SMA5 - 54 D. ANTONIO REIS	SANTA MARIA 5	6019846	08/08/2017	14:23:00	08/08/2017	16:06:19	13800	95
13209	SMA5 - 54 D. ANTONIO REIS	SANTA MARIA 5	6019846	08/08/2017	14:23:00	08/08/2017	16:06:19	13800	51
13214	SGA - 3 JARDIM EUROPA	SAO GABRIEL	6022220	08/08/2017	14:24:00	09/08/2017	13:54:00	380	1
13227	VSL - 2 VALE DO SOL	VALE DO SOL	6021168	08/08/2017	14:28:00	09/08/2017	15:50:00	23100	43
13207	SMA2 - 21 SANTA FLORA	SANTA MARIA 2	6021302	08/08/2017	14:28:21	09/08/2017	16:54:19	13800	21
15781	CNA3 - 33 NAZARIO	CANOAS 3	6020263	08/08/2017	14:30:00	08/08/2017	15:56:00	220	1
13204	SCR2 - 25 LA SANTA CRUZ	SANTA CRUZ 2	6021568	08/08/2017	14:30:16	09/08/2017	08:44:18	380	7
15783	CNA3 - 31 ESPERANCA	CANOAS 3	6020697	08/08/2017	14:31:00	08/08/2017	17:26:00	220	1
13204	SCR2 - 25 LA SANTA CRUZ	SANTA CRUZ 2	6021850	08/08/2017	14:32:00	09/08/2017	10:42:00	230	3
13203	SCR1 - 11 SUL AMERICA	SANTA CRUZ 1	6020302	08/08/2017	14:33:00	08/08/2017	15:28:34	220	1
13187	EVE - 2 BR 116 EVE IVT	ESTANCIA VELHA	6020324	08/08/2017	14:33:00	08/08/2017	15:59:27	220	1
13225	VAI - 8 MATO LEITAO	VENANCIO AIRES	6020376	08/08/2017	14:34:00	08/08/2017	17:09:41	220	1
13224	URU3 - 33 PASSO DA CRUZ	URUGUAIANA 3	6021027	08/08/2017	14:34:10	08/08/2017	19:10:38	23100	6
13183	CSE - 2 ARROIO DO TIGRE	CENTRO SERRA	6020660	08/08/2017	14:37:29	08/08/2017	16:52:22	220	15
13208	SMA4 - 41 SANTA MARTA	SANTA MARIA 4	6020895	08/08/2017	14:38:00	08/08/2017	18:51:19	220	1
13189	ETR2 - 28 POLAR	ESTRELA 2	6020747	08/08/2017	14:38:05	08/08/2017	17:25:19	220	1
13222	TQR - 2 GENERAL CAMARA	TAQUARI	6020303	08/08/2017	14:39:14	08/08/2017	16:10:26	220	1
13202	ROS - 5 STA.RITA	ROSARIO DO SUL	6023477	08/08/2017	14:40:00	10/08/2017	09:22:59	380	1
13230	FOR - 3 FORMIGUEIRO	FORMIGUEIRO	6022793	08/08/2017	14:40:49	09/08/2017	17:29:05	230	3
15783	CIN - 5 SAO LUIS/IGARA	CID. INDUSTRIAL	6020357	08/08/2017	14:41:08	08/08/2017	16:25:26	220	1
13207	SMA2 - 21 SANTA FLORA	SANTA MARIA 2	6020822	08/08/2017	14:42:00	08/08/2017	19:22:00	380	7
13230	CAV1 - 2 COX. SAO JOSE	CACAPAVA DO SUL 1	6021468	08/08/2017	14:43:35	10/08/2017	22:10:00	13800	13
13213	MVI - 3 VILA ITAO	MANOEL VIANA	6021896	08/08/2017	14:43:37	09/08/2017	11:10:56	23100	1
13208	SMA4 - 46 BOCA DO MONTE	SANTA MARIA 4	6020260	08/08/2017	14:46:00	09/08/2017	12:58:00	13800	4
13210	SAN - 5 UNISTALDA	SANTIAGO	6020378	08/08/2017	14:48:24	08/08/2017	17:57:20	220	1
13183	AGU - 6 NOVA BOEMIA	AGUDO	6023632	08/08/2017	14:48:55	10/08/2017	11:53:57	220	7
13224	URU3 - 32 BARRA DO QUARAI	URUGUAIANA 3	6020854	08/08/2017	14:49:00	08/08/2017	18:17:05	220	1
13219	SAP - 2 SETE SETEMBRO	SAPIRANGA	6020715	08/08/2017	14:50:55	08/08/2017	17:54:51	220	1
13207	SMA2 - 25 VILA VERDE	SANTA MARIA 2	6021434	08/08/2017	14:52:00	09/08/2017	08:48:00	220	1
13230	CAV1 - 3 BR 290 DURASN	CACAPAVA DO SUL 1	6022583	08/08/2017	14:52:12	09/08/2017	17:39:09	230	3
13207	SMA2 - 21 SANTA FLORA	SANTA MARIA 2	6021628	08/08/2017	14:53:17	09/08/2017	10:16:42	13800	12
13213	JAG - 1 CIDADE RURAL	JAGUARI	6021000	08/08/2017	14:54:45	08/08/2017	19:09:30	220	1
13202	ROS - 5 STA.RITA	ROSARIO DO SUL	6020787	08/08/2017	14:55:00	08/08/2017	18:12:00	220	1
13183	CCE - 18 TRES VENDAS	CACHOEIRA DO SUL	6024224	08/08/2017	14:55:54	10/08/2017	17:10:25	380	1
13230	CAV1 - 2 COX. SAO JOSE	CACAPAVA DO SUL 1	6022674	08/08/2017	14:57:25	09/08/2017	16:57:00	220	1
13189	ETR2 - 23 BOM RETIRO	ESTRELA 2	6021693	08/08/2017	14:58:00	09/08/2017	10:01:00	220	1
13230	CAV1 - 3 BR 290 DURASN	CACAPAVA DO SUL 1	6021831	08/08/2017	14:58:00	09/08/2017	10:18:19	220	5

13183	AGU - 3 PORTO ALVES	AGUDO	6021097	08/08/2017	14:58:00	10/08/2017	17:25:00	23100	17
13204	SIN - 4 RIO PEQUENO	SINIMBU	6021110	08/08/2017	14:58:02	08/08/2017	19:53:21	13800	3
13193	LAJ2 - 24 MINUANO	LAJEADO 2	6020590	08/08/2017	14:59:00	08/08/2017	17:31:20	220	1
13225	VAI - 8 MATO LEITAO	VENANCIO AIRES	6020570	08/08/2017	15:00:00	08/08/2017	18:13:05	220	7
13207	SMA2 - 24 CAMOBI	SANTA MARIA 2	6021908	08/08/2017	15:00:00	09/08/2017	11:00:26	220	1
13200	QUA - 2 SINDICATO	QUARAI	6022723	08/08/2017	15:01:00	09/08/2017	16:52:03	220	1
13201	RPA - 6 CAPIVARITA AL	RIO PARDO	6019811	08/08/2017	15:01:12	08/08/2017	15:01:12	23100	12
13230	SSE - 4 MATA GRANDE	SAO SEPE	6019695	08/08/2017	15:02:47	08/08/2017	15:02:47	13800	4
13198	MON - 2 SAO JOSE DO SUL	MONTENEGRO	6020452	08/08/2017	15:03:00	08/08/2017	16:09:45	220	1
13207	SMA2 - 21 SANTA FLORA	SANTA MARIA 2	6021622	08/08/2017	15:03:00	09/08/2017	17:15:00	13800	54
13205	SMA1 - 13 B. ITARARE/SALGADO F	SANTA MARIA 1	6020694	08/08/2017	15:04:00	08/08/2017	17:30:07	220	9
13230	FOR - 3 FORMIGUEIRO	FORMIGUEIRO	6022102	08/08/2017	15:06:44	09/08/2017	12:20:35	13800	35
13211	SBO1 - 11 PASSO	SÃO BORJA 1	6020440	08/08/2017	15:07:00	08/08/2017	16:19:23	220	1
13206	CCE - 15 PATRICIO ALBUQUERQUE	CACHOEIRA DO SUL	6020509	08/08/2017	15:08:00	08/08/2017	16:40:00	220	1
13205	SMA1 - 16 ITAARA	SANTA MARIA 1	6021906	08/08/2017	15:08:00	09/08/2017	10:32:20	220	1
13225	VAI - 5 CIDADE ALTA	VENANCIO AIRES	6021983	08/08/2017	15:08:30	09/08/2017	10:44:00	220	1
13198	MON - 7 TIMBAUVA	MONTENEGRO	6020601	08/08/2017	15:11:27	08/08/2017	16:48:00	220	1
13222	TQR - 3 CER CERTAJA	TAQUARI	6020612	08/08/2017	15:15:00	08/08/2017	17:10:20	220	1
13219	SAP - 1 CENTENARIO	SAPIRANGA	6020495	08/08/2017	15:16:00	08/08/2017	16:46:00	220	1
13219	SAP - 6 FERRABRAZ	SAPIRANGA	6020388	08/08/2017	15:18:00	08/08/2017	16:14:00	380	59
13203	SCR1 - 20 EUCLIDES KLIEMAN/BIG	SANTA CRUZ 1	6021630	08/08/2017	15:18:00	09/08/2017	10:17:32	220	1
15786	SLE - 5 FEITORIA	SÃO LEOPOLDO	6020421	08/08/2017	15:19:00	08/08/2017	16:39:25	220	1
13186	ENC - 1 NOVA BRESCIA	ENCANTADO	6020743	08/08/2017	15:19:51	08/08/2017	17:06:02	23100	10
13200	QUA - 5 - RS 60 - BR 293	QUARAI	6021573	08/08/2017	15:20:00	09/08/2017	11:23:15	23100	4
13207	SMA2 - 21 SANTA FLORA	SANTA MARIA 2	6021462	08/08/2017	15:21:00	09/08/2017	03:36:17	380	7
13230	SSE - 4 MATA GRANDE	SAO SEPE	6022148	08/08/2017	15:21:21	09/08/2017	13:40:58	380	3
13214	SGA - 6 CORREDOR DE BAGE	SAO GABRIEL	6023089	08/08/2017	15:23:00	09/08/2017	20:35:11	220	1
13219	SAP - 6 FERRABRAZ	SAPIRANGA	6020308	08/08/2017	15:24:00	08/08/2017	16:07:32	380	22
13213	JAG - 2 CHAPADAO	JAGUARI	6020759	08/08/2017	15:25:00	08/08/2017	19:34:25	220	2
13230	CAV1 - 2 COX. SAO JOSE	CACAPAVA DO SUL 1	6021593	08/08/2017	15:27:00	09/08/2017	10:38:00	220	1
13230	CAV1 - 2 COX. SAO JOSE	CACAPAVA DO SUL 1	6020874	08/08/2017	15:27:30	08/08/2017	17:46:13	230	19
13214	SGA - 1 CORR. REUNA	SAO GABRIEL	6023927	08/08/2017	15:30:00	10/08/2017	19:12:06	220	1
15780	CNA1 - 17 CORSAN	CANOAS 1	6020474	08/08/2017	15:31:00	08/08/2017	16:38:22	220	1
13216	SPE - 2 TOROPI	SAO PEDRO DO SUL	6022462	08/08/2017	15:32:23	09/08/2017	17:15:08	230	7
15786	SLE - 6 LOMBA GRANDE	SÃO LEOPOLDO	6020523	08/08/2017	15:33:00	08/08/2017	18:56:00	220	1
13206	CCE - 11 AV. BRASIL CEN	CACHOEIRA DO SUL	6020961	08/08/2017	15:34:00	08/08/2017	22:06:44	380	103
13230	CAV1 - 2 COX. SAO JOSE	CACAPAVA DO SUL 1	6021695	08/08/2017	15:35:00	09/08/2017	12:37:20	13800	2
13202	ROS - 5 STA.RITA	ROSARIO DO SUL	6022683	08/08/2017	15:36:00	09/08/2017	18:06:02	380	3
13230	SSE - 3 JAZIDAS	SAO SEPE	6024278	08/08/2017	15:36:00	11/08/2017	16:00:00	220	3
13183	AGU - 6 NOVA BOEMIA	AGUDO	6023650	08/08/2017	15:36:27	10/08/2017	12:29:08	220	1
13183	UJAC - 206 SOBRADINHO 2	USINA JACUI	6021815	08/08/2017	15:37:00	09/08/2017	10:54:50	220	1
13219	SAP - 7 ARARICA	SAPIRANGA	6020987	08/08/2017	15:38:00	08/08/2017	20:51:18	220	1
13213	SVI - 1 RURAL	SAO VICENTE	6020000	08/08/2017	15:38:21	08/08/2017	15:38:21	23100	180
13185	CND - 4 S. JORGE	CANUDOS	6020446	08/08/2017	15:40:00	08/08/2017	16:07:00	380	49
15780	CNA1 - 108 SANTA RITA	CANOAS 1	6020530	08/08/2017	15:40:00	08/08/2017	17:35:00	220	1

13208	SMA4 - 43 JOCKEI CLUB	SANTA MARIA 4	6021340	08/08/2017	15:41:00	08/08/2017	22:41:03	230	3
13198	MON - 5 ALFAMA MARATA	MONTENEGRO	6020617	08/08/2017	15:41:16	08/08/2017	17:05:38	23100	2
13230	CAV1 - 3 BR 290 DURASN	CACAPAVA DO SUL 1	6021677	08/08/2017	15:42:00	09/08/2017	10:07:20	13800	4
13194	LIV1 - 110 ITAQUATIA	LIVRAMENTO 1	6020309	08/08/2017	15:43:43	08/08/2017	15:43:43	23100	15
13195	ALE1 - 4 IBIRAPUITA (UTE)	ALEGRETE 1 UTE	6020724	08/08/2017	15:45:00	08/08/2017	17:20:23	220	1
13208	SMA4 - 43 JOCKEI CLUB	SANTA MARIA 4	6020625	08/08/2017	15:47:00	08/08/2017	17:58:26	220	1
15781	CNA3 - 38 AÇUCENA/HOSPITAL	CANOAS 3	6020077	08/08/2017	15:47:21	08/08/2017	15:47:21	220	60
13219	SAP - 4 SAO LUIZ	SAPIRANGA	6020529	08/08/2017	15:48:00	08/08/2017	17:19:00	380	49
13227	CDL - 3 PASSA SETE	CANDELARIA	6019650	08/08/2017	15:50:00	08/08/2017	15:50:00	13800	14
13213	CCQ - 3 URBANO	CACEQUI	6019905	08/08/2017	15:50:00	09/08/2017	01:45:00	380	97
13220	SPC - 2 KURASCHIKI	SAPUCAIA DO SUL	6020584	08/08/2017	15:51:00	08/08/2017	17:08:00	23100	84
13220	SPC - 2 KURASCHIKI	SAPUCAIA DO SUL	6020584	08/08/2017	15:51:00	08/08/2017	17:08:00	23100	1
13220	SPC - 2 KURASCHIKI	SAPUCAIA DO SUL	6020584	08/08/2017	15:51:00	08/08/2017	17:08:00	23100	36
13220	SPC - 2 KURASCHIKI	SAPUCAIA DO SUL	6020584	08/08/2017	15:51:00	08/08/2017	17:08:00	23100	1
13220	SPC - 2 KURASCHIKI	SAPUCAIA DO SUL	6020584	08/08/2017	15:51:00	08/08/2017	17:08:00	23100	764
13220	SPC - 2 KURASCHIKI	SAPUCAIA DO SUL	6020584	08/08/2017	15:51:00	08/08/2017	17:08:00	23100	1
13220	SPC - 2 KURASCHIKI	SAPUCAIA DO SUL	6020584	08/08/2017	15:51:00	08/08/2017	17:19:00	23100	1
13196	LIV1 - 18 CERROS VERDES	LIVRAMENTO 1	6020718	08/08/2017	15:52:00	11/08/2017	22:31:00	23100	9
13198	MON - 2 SAO JOSE DO SUL	MONTENEGRO	6021105	08/08/2017	15:54:00	08/08/2017	20:10:22	380	2
13200	QUA - 3 DNER	QUARAI	6020858	08/08/2017	15:54:00	08/08/2017	20:31:21	380	103
13230	FOR - 1 VILA BLOCK	FORMIGUEIRO	6020340	08/08/2017	15:57:00	09/08/2017	19:43:00	13800	1
13230	SSE - 4 MATA GRANDE	SAO SEPE	6021752	08/08/2017	15:58:29	09/08/2017	11:37:42	13800	17
13213	CCQ - 2 RURAL	CACEQUI	6022434	08/08/2017	15:58:30	11/08/2017	17:40:00	23100	3
13207	SMA2 - 24 CAMOBI	SANTA MARIA 2	6021193	08/08/2017	15:59:00	09/08/2017	01:47:00	13800	3
13207	SMA2 - 24 CAMOBI	SANTA MARIA 2	6021193	08/08/2017	15:59:00	09/08/2017	01:47:00	13800	0
13207	SMA2 - 24 CAMOBI	SANTA MARIA 2	6021193	08/08/2017	15:59:00	09/08/2017	01:47:00	13800	7
13207	SMA2 - 24 CAMOBI	SANTA MARIA 2	6021193	08/08/2017	15:59:00	09/08/2017	01:47:00	13800	1
13207	SMA2 - 24 CAMOBI	SANTA MARIA 2	6021193	08/08/2017	15:59:00	09/08/2017	01:47:00	13800	5
13207	SMA2 - 24 CAMOBI	SANTA MARIA 2	6021193	08/08/2017	15:59:00	09/08/2017	01:47:00	13800	3
13207	SMA2 - 24 CAMOBI	SANTA MARIA 2	6021193	08/08/2017	15:59:00	09/08/2017	01:47:00	13800	6
13207	SMA2 - 24 CAMOBI	SANTA MARIA 2	6021193	08/08/2017	15:59:00	09/08/2017	01:47:00	13800	0
13207	SMA2 - 24 CAMOBI	SANTA MARIA 2	6021193	08/08/2017	15:59:00	09/08/2017	01:47:00	13800	4
13207	SMA2 - 24 CAMOBI	SANTA MARIA 2	6021193	08/08/2017	15:59:00	09/08/2017	01:47:00	13800	1
13207	SMA2 - 24 CAMOBI	SANTA MARIA 2	6021193	08/08/2017	15:59:00	09/08/2017	01:47:00	13800	2
13207	SMA2 - 24 CAMOBI	SANTA MARIA 2	6021427	08/08/2017	15:59:00	09/08/2017	12:20:00	13800	20
13189	ETR2 - 27 HOSPITAL	ESTRELA 2	6021753	08/08/2017	16:01:00	09/08/2017	10:20:23	220	1
15782	CND - 4 S. JORGE	CANUDOS	6020604	08/08/2017	16:02:00	08/08/2017	17:00:00	220	1
13183	CSE - 4 SEGREDO / PSE	CENTRO SERRA	6021121	08/08/2017	16:02:12	08/08/2017	21:14:11	23100	119
13230	SSE - 4 MATA GRANDE	SAO SEPE	6022527	08/08/2017	16:02:27	09/08/2017	16:02:58	220	10
13204	SIN - 2 LIN PRIMAVERA	SINIMBU	6022422	08/08/2017	16:03:28	09/08/2017	15:47:25	220	23
13194	LIV1 - 19 ROBLED0 BRAZ	LIVRAMENTO 1	6021976	08/08/2017	16:06:00	09/08/2017	11:02:24	380	3
13205	SMA1 - 16 ITAARA	SANTA MARIA 1	6020639	08/08/2017	16:08:00	08/08/2017	16:52:00	220	1
13226	ZOO - 6 BR116 DIR	ZOOLOGICO	6020645	08/08/2017	16:09:00	08/08/2017	18:26:24	220	1
13206	CCE - 16 POCO COMPRIDO	CACHOEIRA DO SUL	6021439	08/08/2017	16:10:00	09/08/2017	02:17:20	220	1
13230	CAV1 - 3 BR 290 DURASN	CACAPAVA DO SUL 1	6021984	08/08/2017	16:10:00	09/08/2017	11:59:00	220	1
13223	URU1 - 11 CIDADE	URUGUAIANA 1	6020978	08/08/2017	16:10:42	08/08/2017	19:38:45	380	86

	QUARTEL								
13225	VAI - 2 PEDAGIO	VENANCIO AIRES	6020935	08/08/2017	16:11:00	08/08/2017	18:20:18	380	9
13205	SMA1 - 16 ITAARA	SANTA MARIA 1	6020890	08/08/2017	16:12:00	08/08/2017	18:24:21	220	1
13202	ROS - 5 STA.RITA	ROSARIO DO SUL	6020394	08/08/2017	16:14:00	08/08/2017	16:14:00	23100	2
15779	CBO - 6 STA LUCIA	CAMPO BOM	6020708	08/08/2017	16:14:00	08/08/2017	18:18:21	220	1
13227	CDL - 1 COOPERATIVA	CANDELARIA	6022546	08/08/2017	16:14:00	10/08/2017	10:59:00	23100	8
13185	DIR - 5 SMH VIA ONZE AMIGOS	DOIS IRMAOS	6020638	08/08/2017	16:15:00	08/08/2017	18:20:39	23100	9
13230	CAV1 - 2 COX. SAO JOSE	CACAPAVA DO SUL 1	6021636	08/08/2017	16:15:00	09/08/2017	10:36:19	220	6
13203	SCR1 - 14 DISTRITO INDUSTRIAL	SANTA CRUZ 1	6020915	08/08/2017	16:16:00	08/08/2017	19:09:22	13800	46
13214	SGA - 1 CORR. REUNA	SAO GABRIEL	6024098	08/08/2017	16:16:31	10/08/2017	16:59:58	23100	7
13203	SCR3 - 39 BOM JESUS	SANTA CRUZ 3	6021683	08/08/2017	16:17:00	09/08/2017	09:32:26	220	1
13185	CND - 4 S. JORGE	CANUDOS	6020656	08/08/2017	16:17:02	08/08/2017	17:41:00	380	99
13195	ALE1 - 4 IBIRAPUITA (UTE)	ALEGRETE 1 UTE	6020659	08/08/2017	16:20:00	08/08/2017	20:44:00	220	1
13202	ROS - 2 HOSPITAL	ROSARIO DO SUL	6020804	08/08/2017	16:21:00	08/08/2017	17:34:00	220	1
15782	CND - 4 S. JORGE	CANUDOS	6020714	08/08/2017	16:21:00	08/08/2017	18:32:42	220	1
13230	FOR - 3 FORMIGUEIRO	FORMIGUEIRO	6022928	08/08/2017	16:21:00	09/08/2017	18:24:10	220	1
13183	AGU - 6 NOVA BOEMIA	AGUDO	6022677	08/08/2017	16:22:00	09/08/2017	19:18:00	220	1
13230	CAV1 - 6 SANTANA B.VIS	CACAPAVA DO SUL 1	6019315	08/08/2017	16:26:00	08/08/2017	16:26:00	220	4
13198	MON - 5 ALFAMA MARATA	MONTENEGRO	6020706	08/08/2017	16:30:00	08/08/2017	18:54:58	220	8
15780	CNA1 - 104 Primavera	CANOAS 1	6020800	08/08/2017	16:32:00	08/08/2017	18:42:37	220	32
13213	CCQ - 2 RURAL	CACEQUI	6021088	08/08/2017	16:32:00	08/08/2017	22:19:35	380	9
13212	SBO3 - 34 ENCRUZILHADA	SÃO BORJA 3	6022089	08/08/2017	16:33:38	09/08/2017	12:11:00	220	1
13208	SMA4 - 43 JOCKEI CLUB	SANTA MARIA 4	6020941	08/08/2017	16:34:00	09/08/2017	17:40:00	13800	5
13195	ALE4 - 43 ITAPEVI	ALEGRETE 4	6021612	08/08/2017	16:34:07	09/08/2017	09:45:22	220	1
13230	CAV1 - 3 BR 290 DURASN	CACAPAVA DO SUL 1	6021685	08/08/2017	16:35:51	09/08/2017	09:52:00	220	1
13207	SMA2 - 21 SANTA FLORA	SANTA MARIA 2	6021190	08/08/2017	16:38:02	09/08/2017	15:32:00	13800	34
13189	ETR2 - 28 POLAR	ESTRELA 2	6021553	08/08/2017	16:40:00	09/08/2017	08:37:25	220	1
13230	FOR - 3 FORMIGUEIRO	FORMIGUEIRO	6023033	08/08/2017	16:41:00	09/08/2017	20:32:08	13800	15
13225	VAI2 - 22 SERRA	VENANCIO AIRES 2	6020551	08/08/2017	16:41:46	09/08/2017	10:45:00	13800	74
13185	DIR - 3 RESERVA	DOIS IRMAOS	6020773	08/08/2017	16:42:13	08/08/2017	17:47:00	220	1
13219	SAP - 7 ARARICA	SAPIRANGA	6020768	08/08/2017	16:47:45	09/08/2017	00:46:00	380	18
13188	EST - 3 HOSPITAL	ESTEIO	6020766	08/08/2017	16:48:00	08/08/2017	18:45:00	220	1
15787	SCH - 21 ARROIO DA MANTEIGA	SCHARLAU	6020786	08/08/2017	16:50:00	08/08/2017	17:46:20	220	1
13213	MVI - 4 MANOEL VIANA	MANOEL VIANA	6021853	08/08/2017	16:52:08	09/08/2017	13:31:19	220	1
13183	CSE - 1 IBARAMA / LBS	CENTRO SERRA	6021993	08/08/2017	16:53:00	09/08/2017	12:15:00	220	1
13219	SAP - 1 CENTENARIO	SAPIRANGA	6020761	08/08/2017	16:55:00	08/08/2017	17:48:00	0	11
13227	VSL - 3 VERA CRUZ	VALE DO SOL	6020676	08/08/2017	16:55:00	09/08/2017	14:46:00	13800	14
13208	SMA4 - 44 PATRONATO	SANTA MARIA 4	6021362	08/08/2017	16:56:00	08/08/2017	23:44:27	220	1
13216	SPE - 3 CIDADE	SAO PEDRO DO SUL	6023155	08/08/2017	16:58:33	09/08/2017	21:15:59	220	1
13187	EVE - 2 BR 116 EVE IVT	ESTANCIA VELHA	6019860	08/08/2017	17:00:00	08/08/2017	19:24:00	23100	36
15780	CNA1 - 104 Primavera	CANOAS 1	6020728	08/08/2017	17:00:00	08/08/2017	23:10:00	220	86
13213	SVI - 3 URBANO MATA	SAO VICENTE	6020966	08/08/2017	17:02:00	08/08/2017	21:38:00	23100	74
13225	VAI2 - 22 SERRA	VENANCIO AIRES 2	6021282	08/08/2017	17:02:00	08/08/2017	22:51:19	220	3
15783	CIN - 6 BRASIL/HARMONIA	CID. INDUSTRIAL	6020879	08/08/2017	17:03:00	08/08/2017	18:36:19	220	1
13198	MON - 5 ALFAMA MARATA	MONTENEGRO	6021220	08/08/2017	17:04:14	08/08/2017	22:15:18	220	1

13200	QUA - 4 CERRO JARAU	QUARAI	6020945	08/08/2017	17:08:00	08/08/2017	18:47:00	220	1
13214	SGA - 1 CORR. REUNA	SAO GABRIEL	6022667	08/08/2017	17:08:00	09/08/2017	16:26:00	220	1
13230	FOR - 1 VILA BLOCK	FORMIGUEIRO	6020665	08/08/2017	17:09:00	08/08/2017	17:09:00	13800	303
13194	LIV1 - 110 ITAQUATIA	LIVRAMENTO 1	6020817	08/08/2017	17:10:00	09/08/2017	14:44:00	23100	12
13213	CCQ - 2 RURAL	CACEQUI	6022711	08/08/2017	17:10:16	10/08/2017	17:00:00	23100	59
13195	ALE4 - 45 CAAL	ALEGRETE 4	6018873	08/08/2017	17:11:00	08/08/2017	17:11:00	23100	14
13185	DIR - 7 CENTRO VIA BR 116	DOIS IRMAOS	6020848	08/08/2017	17:11:00	08/08/2017	18:09:24	220	1
13224	URU3 - 34 MATAPI	URUGUAIANA 3	6021135	08/08/2017	17:12:00	08/08/2017	19:44:28	23100	5
13216	SPE - 3 CIDADE	SAO PEDRO DO SUL	6020709	08/08/2017	17:12:00	08/08/2017	20:33:00	380	115
15780	CNA1 - 109 CINCO COLONIAS	CANOAS 1	6021218	08/08/2017	17:12:09	08/08/2017	21:20:00	220	1
13187	EVE - 2 BR 116 EVE IVT	ESTANCIA VELHA	6020853	08/08/2017	17:14:00	08/08/2017	17:49:00	220	1
13195	ALE4 - 48 PEDREIRAS	ALEGRETE 4	6020870	08/08/2017	17:14:00	08/08/2017	19:56:31	220	1
13225	VAI - 4 AES SUL	VENANCIO AIRES	6022122	08/08/2017	17:14:05	09/08/2017	11:45:00	220	1
13208	SMA4 - 41 SANTA MARTA	SANTA MARIA 4	6021016	08/08/2017	17:15:00	08/08/2017	18:41:30	220	1
13198	MON - 5 ALFAMA MARATA	MONTENEGRO	6020860	08/08/2017	17:16:00	08/08/2017	19:09:39	220	1
13204	SIN - 4 RIO PEQUENO	SINIMBU	6021667	08/08/2017	17:17:36	09/08/2017	09:54:19	230	8
13214	SGA - 1 CORR. REUNA	SAO GABRIEL	6025280	08/08/2017	17:18:45	11/08/2017	15:22:03	23100	6
13219	SAP - 1 CENTENARIO	SAPIRANGA	6020953	08/08/2017	17:19:00	08/08/2017	19:03:58	220	12
13213	SVI - 1 RURAL	SAO VICENTE	6021543	08/08/2017	17:19:42	09/08/2017	21:31:00	23100	23
13206	CCE - 110 VOLTA DA CHARQUEADA	CACHOEIRA DO SUL	6021343	08/08/2017	17:21:00	08/08/2017	23:27:21	220	1
13200	QUA - 5 - RS 60 - BR 293	QUARAI	6022806	08/08/2017	17:21:00	09/08/2017	17:33:05	220	1
13204	SCR2 - 24 PASSO SOBRADO	SANTA CRUZ 2	6021576	08/08/2017	17:21:26	09/08/2017	09:30:22	13800	35
13195	ALE4 - 45 CAAL	ALEGRETE 4	6020951	08/08/2017	17:23:00	08/08/2017	20:54:40	220	1
13230	FOR - 3 FORMIGUEIRO	FORMIGUEIRO	6021680	08/08/2017	17:24:13	09/08/2017	11:17:24	380	87
13195	ALE4 - 48 PEDREIRAS	ALEGRETE 4	6020899	08/08/2017	17:25:00	08/08/2017	20:04:24	220	1
13194	LIV1 - 12 SWIFT ARMOUR	LIVRAMENTO 1	6021512	08/08/2017	17:26:00	09/08/2017	08:01:20	220	1
13207	SMA2 - 21 SANTA FLORA	SANTA MARIA 2	6021406	08/08/2017	17:26:31	09/08/2017	00:55:17	220	12
13230	FOR - 1 VILA BLOCK	FORMIGUEIRO	6022011	08/08/2017	17:30:27	09/08/2017	12:10:00	13800	26
13213	CCQ - 2 RURAL	CACEQUI	6021952	08/08/2017	17:32:00	09/08/2017	13:23:28	23100	49
13183	CSE - 3 SOBRADINHO	CENTRO SERRA	6022817	08/08/2017	17:32:22	09/08/2017	18:14:59	220	1
13204	SIN - 1 BR 471	SINIMBU	6020681	08/08/2017	17:33:00	08/08/2017	17:33:27	13800	48
15786	SLE - 4 RIO DOS SINOS	SÃO LEOPOLDO	6020931	08/08/2017	17:33:51	08/08/2017	19:41:00	220	1
13214	SGA - 5 FORMOSA	SAO GABRIEL	6023488	08/08/2017	17:34:00	10/08/2017	11:32:00	23100	16
13230	FOR - 1 VILA BLOCK	FORMIGUEIRO	6023552	08/08/2017	17:35:00	10/08/2017	10:01:22	380	1
13202	ROS - 2 HOSPITAL	ROSARIO DO SUL	6020777	08/08/2017	17:35:46	09/08/2017	11:20:00	380	91
13218	BPR 1 IRMÃOS WEIBERT/BOM FIM	BOM PRINCIPIO	6020995	08/08/2017	17:37:00	08/08/2017	20:23:19	380	19
13206	CCE - 18 TRES VENDAS	CACHOEIRA DO SUL	6021828	08/08/2017	17:37:00	09/08/2017	10:07:00	220	1
13195	ALE4 - 44 CAVERA	ALEGRETE 4	6021805	08/08/2017	17:38:00	09/08/2017	12:08:00	23100	6
13213	CCQ - 3 URBANO	CACEQUI	6022138	08/08/2017	17:39:00	09/08/2017	13:05:24	220	1
13204	SIN - 1 BR 471	SINIMBU	6022370	08/08/2017	17:40:00	09/08/2017	16:26:20	220	1
15783	CIN - 9 MATHIAS VELHO/CEARA	CID. INDUSTRIAL	6021012	08/08/2017	17:41:00	08/08/2017	19:01:23	220	1
13204	SIN - 2 LIN PRIMAVERA	SINIMBU	6022587	08/08/2017	17:42:04	09/08/2017	16:53:47	220	1
13187	EVE - 2 BR 116 EVE IVT	ESTANCIA VELHA	6020943	08/08/2017	17:45:00	08/08/2017	18:26:00	220	1
13208	SMA4 - 46 BOCA DO MONTE	SANTA MARIA 4	6021103	08/08/2017	17:45:00	08/08/2017	21:15:21	380	80
13183	CSE - 2 ARROIO DO TIGRE	CENTRO SERRA	6023440	08/08/2017	17:48:00	10/08/2017	09:12:46	23100	2

13185	CND - 4 S. JORGE	CANUDOS	6020993	08/08/2017	17:49:09	08/08/2017	22:28:00	23100	0
13185	CND - 4 S. JORGE	CANUDOS	6020993	08/08/2017	17:49:09	08/08/2017	22:28:00	23100	1
13185	CND - 4 S. JORGE	CANUDOS	6020993	08/08/2017	17:49:09	08/08/2017	22:28:00	23100	1
13216	SPE - 3 CIDADE	SAO PEDRO DO SUL	6022376	08/08/2017	17:50:00	09/08/2017	17:03:18	380	62
13204	SIN - 2 LIN PRIMAVERA	SINIMBU	6022785	08/08/2017	17:52:00	09/08/2017	17:33:00	13800	6
15787	SCH - 19 AEROCLUBE	SCHARLAU	6020960	08/08/2017	17:53:00	08/08/2017	19:13:39	220	1
13213	MVI - 4 MANOEL VIANA	MANOEL VIANA	6020667	08/08/2017	17:54:00	08/08/2017	18:50:26	380	47
15786	SLE - 4 RIO DOS SINOS	SÃO LEOPOLDO	6020974	08/08/2017	17:54:27	08/08/2017	19:43:26	220	1
13225	VAI - 8 MATO LEITAO	VENANCIO AIRES	6021020	08/08/2017	17:55:00	09/08/2017	11:52:28	220	4
13225	VAI2 - 21 MINI DISTRITO	VENANCIO AIRES 2	6021003	08/08/2017	17:57:00	08/08/2017	19:14:00	220	1
13208	SMA4 - 43 JOCKEI CLUB	SANTA MARIA 4	6021099	08/08/2017	17:58:51	08/08/2017	20:18:20	13800	24
15786	SLE - 6 LOMBA GRANDE	SÃO LEOPOLDO	6022387	08/08/2017	17:59:52	09/08/2017	15:38:00	220	1
15782	CND - 4 S. JORGE	CANUDOS	6022388	08/08/2017	18:01:16	09/08/2017	14:33:19	220	1
13225	VAI - 3 CORONEL BRITO	VENANCIO AIRES	6022371	08/08/2017	18:02:00	09/08/2017	14:40:27	220	1
13204	SIN - 4 RIO PEQUENO	SINIMBU	6022586	08/08/2017	18:03:00	09/08/2017	17:03:45	230	11
13213	CCQ - 2 RURAL	CACEQUI	6022325	08/08/2017	18:04:00	09/08/2017	13:55:22	23100	4
13206	CCE - 18 TRES VENDAS	CACHOEIRA DO SUL	6021998	08/08/2017	18:04:01	09/08/2017	11:48:00	220	1
13198	MON - 6 BROCHIER	MONTENEGRO	6021231	08/08/2017	18:05:00	08/08/2017	23:00:44	220	1
13225	VAI2 - 22 SERRA	VENANCIO AIRES 2	6021724	08/08/2017	18:05:00	09/08/2017	10:34:02	220	7
15781	CNA3 - 35 ACUCENA/HOSPITAL	CANOAS 3	6021883	08/08/2017	18:05:00	09/08/2017	11:21:20	220	1
15784	NHA - 8 V NOVA	NOVO HAMBURGO 1	6021073	08/08/2017	18:06:59	08/08/2017	19:52:20	220	1
13209	SMA5 - 53 H. CARIDADE	SANTA MARIA 5	6021689	08/08/2017	18:07:46	09/08/2017	09:55:22	220	1
13218	SSC - 3 CONCEICAO	S.S.CAI	6021037	08/08/2017	18:08:00	08/08/2017	19:25:30	23100	2
13208	SMA4 - 48 DISTRITO INDUSTRIAL	SANTA MARIA 4	6022609	08/08/2017	18:09:26	09/08/2017	16:54:59	220	1
13202	ROS - 1 SWIFT ARMOUR	ROSARIO DO SUL	6021465	08/08/2017	18:10:00	09/08/2017	03:56:26	220	1
13230	CAV1 - 2 COX. SAO JOSE	CACAPAVA DO SUL 1	6022451	08/08/2017	18:13:01	09/08/2017	15:51:40	13800	10
13218	BPR 4 TUPANDI	BOM PRINCIPIO	6021025	08/08/2017	18:13:19	08/08/2017	19:44:00	220	1
13218	SSC - 1 SAO J.HORTENCIO	S.S.CAI	6021082	08/08/2017	18:15:00	08/08/2017	19:46:00	23100	7
13188	EST - 4 CLARET	ESTEIO	6021045	08/08/2017	18:15:00	08/08/2017	19:58:19	220	1
15779	CBO - 6 STA LUCIA	CAMPO BOM	6021648	08/08/2017	18:15:00	09/08/2017	10:42:18	220	1
15785	NHA2 - 23 SANTO AFONSO	NOVO HAMBURGO 2	6021217	08/08/2017	18:16:00	08/08/2017	21:21:24	220	1
13202	ROS - 3 CIDADE RFFSA	ROSARIO DO SUL	6021594	08/08/2017	18:16:00	09/08/2017	09:02:44	220	1
13185	CND - 4 S. JORGE	CANUDOS	6021344	08/08/2017	18:16:00	09/08/2017	09:42:35	23100	0
13204	SCR3 - 32 VERA CRUZ CENTRO	SANTA CRUZ 3	6021173	08/08/2017	18:17:00	08/08/2017	20:44:00	220	1
15787	POR - 6	PORTAO	6021090	08/08/2017	18:18:00	08/08/2017	19:41:00	220	1
13224	URU2 - 21 CAMOATI	URUGUAIANA 2	6021085	08/08/2017	18:19:00	08/08/2017	20:55:00	380	0
13230	CAV1 - 3 BR 290 DURASN	CACAPAVA DO SUL 1	6021679	08/08/2017	18:19:00	09/08/2017	11:14:24	220	1
15787	POR - 4	PORTAO	6021093	08/08/2017	18:19:01	08/08/2017	20:26:18	220	1
13227	CDL - 3 PASSA SETE	CANDELARIA	6022961	08/08/2017	18:19:24	09/08/2017	17:59:02	13800	5
13225	VAI2 - 22 SERRA	VENANCIO AIRES 2	6022257	08/08/2017	18:20:10	09/08/2017	14:40:23	230	4
13224	URU2 - 21 CAMOATI	URUGUAIANA 2	6021256	08/08/2017	18:24:00	09/08/2017	01:12:15	23100	21
13198	MON - 7 TIMBAUVA	MONTENEGRO	6021134	08/08/2017	18:25:00	08/08/2017	19:52:00	220	1
13218	SSC - 5 HARMONIA	S.S.CAI	6021083	08/08/2017	18:27:20	08/08/2017	20:59:00	220	1
13219	SAP - 6 FERRABRAZ	SAPIRANGA	6019630	08/08/2017	18:28:00	08/08/2017	18:28:00	23100	83
13207	SMA2 - 21 SANTA FLORA	SANTA MARIA 2	6021852	08/08/2017	18:28:00	09/08/2017	10:56:48	220	1

13223	URU1 - 112 QUEIMADA	URUGUAIANA 1	6021710	08/08/2017	18:28:21	09/08/2017	09:25:00	220	1
13204	SCR2 - 25 LA SANTA CRUZ	SANTA CRUZ 2	6021669	08/08/2017	18:29:32	09/08/2017	10:12:20	13800	3
13230	FOR - 1 VILA BLOCK	FORMIGUEIRO	6022230	08/08/2017	18:30:00	10/08/2017	18:44:00	380	12
15781	CNA3 - 37 BOQUEIRAO/ACUCENA DI	CANOAS 3	6021212	08/08/2017	18:32:00	08/08/2017	21:26:19	220	1
13204	SIN - 1 BR 471	SINIMBU	6021556	08/08/2017	18:32:08	09/08/2017	09:33:20	220	9
13207	SMA2 - 21 SANTA FLORA	SANTA MARIA 2	6021620	08/08/2017	18:32:56	09/08/2017	10:14:26	380	15
13210	SAN - 2 VILA NOVA	SANTIAGO	6021342	08/08/2017	18:34:00	09/08/2017	00:30:34	23100	1
13193	LAJ2 - 22 FARROS	LAJEADO 2	6021633	08/08/2017	18:34:00	09/08/2017	09:01:19	220	1
13213	JAG - 1 CIDADE RURAL	JAGUARI	6021503	08/08/2017	18:34:00	09/08/2017	09:15:30	220	1
13209	SMA5 - 59 FRIGORIFICO SILVA	SANTA MARIA 5	6022090	08/08/2017	18:35:00	09/08/2017	11:57:20	220	1
13218	BPR 3 DOS GERANIOS	BOM PRINCIPIO	6021075	08/08/2017	18:36:00	08/08/2017	20:28:00	380	1
13201	RPA - 6 CAPIVARITA AL	RIO PARDO	6021925	08/08/2017	18:37:00	09/08/2017	12:14:30	0	1
13195	ALE4 - 41 ITAPORORO	ALEGRETE 4	6022796	08/08/2017	18:38:26	09/08/2017	17:57:02	380	1
13198	MON - 6 BROCHIER	MONTENEGRO	6021223	08/08/2017	18:40:00	08/08/2017	21:09:00	220	1
13193	LAJ2 - 22 FARROS	LAJEADO 2	6021215	08/08/2017	18:40:45	08/08/2017	22:56:34	380	21
13183	CSE - 1 IBARAMA / LBS	CENTRO SERRA	6021684	08/08/2017	18:41:00	09/08/2017	09:34:09	220	1
13207	SMA2 - 23 CASTELINHO	SANTA MARIA 2	6022362	08/08/2017	18:42:00	09/08/2017	16:53:48	380	7
13213	SFR - 1 MANOEL VIANA	SAO FRANCISCO DE ASSIS	6021158	08/08/2017	18:42:00	09/08/2017	18:12:30	220	1
13189	ETR2 - 23 BOM RETIRO	ESTRELA 2	6022515	08/08/2017	18:42:45	09/08/2017	16:00:09	220	1
15782	CND - 4 S. JORGE	CANUDOS	6021717	08/08/2017	18:44:00	09/08/2017	12:21:23	220	1
13190	GRA - 211 ESTEIO	GRAVATAI 2	6021120	08/08/2017	18:45:00	08/08/2017	20:44:19	220	1
13206	CCE - 18 TRES VENDAS	CACHOEIRA DO SUL	6021232	08/08/2017	18:45:00	08/08/2017	21:36:19	230	3
13202	ROS - 5 STA.RITA	ROSARIO DO SUL	6021538	08/08/2017	18:45:00	09/08/2017	10:43:00	220	1
13214	SGA - 4 INDEPENDENCIA	SAO GABRIEL	6021601	08/08/2017	18:45:00	09/08/2017	12:11:00	23100	15
13214	SGA - 7 NOVO	SAO GABRIEL	6024109	08/08/2017	18:45:00	10/08/2017	15:58:59	220	1
13224	HAR - 1 CAB AZUL	HARMONIA	6020277	08/08/2017	18:46:21	08/08/2017	18:46:21	23100	8
15787	SCH - 10 POR CENTRO	SCHARLAU	6020952	08/08/2017	18:48:00	08/08/2017	19:19:25	380	79
13202	ROS - 5 STA.RITA	ROSARIO DO SUL	6021381	08/08/2017	18:51:02	09/08/2017	00:21:24	380	15
13183	CSE - 1 IBARAMA / LBS	CENTRO SERRA	6022055	08/08/2017	18:53:00	09/08/2017	11:16:00	23100	16
15782	CND - 5 H. VELHO	CANUDOS	6021164	08/08/2017	18:54:00	08/08/2017	20:38:00	220	1
13230	CAV1 - 6 SANTANA B.VIS	CACAPAVA DO SUL 1	6023040	08/08/2017	18:54:00	11/08/2017	12:51:00	220	3
13207	SMA2 - 23 CASTELINHO	SANTA MARIA 2	6021276	08/08/2017	18:57:00	08/08/2017	23:57:17	380	48
13204	SIN - 1 BR 471	SINIMBU	6022658	08/08/2017	18:57:23	09/08/2017	16:49:02	220	1
13219	SAP - 7 ARARICA	SAPIRANGA	6021261	08/08/2017	19:00:00	08/08/2017	22:05:18	220	1
13219	SAP - 4 SAO LUIZ	SAPIRANGA	6021875	08/08/2017	19:00:00	09/08/2017	11:58:22	220	1
13208	SMA4 - 45 VILA OLIVEIRA	SANTA MARIA 4	6022479	08/08/2017	19:01:00	09/08/2017	16:49:00	220	1
13195	ALE4 - 44 CAVERA	ALEGRETE 4	6022744	08/08/2017	19:04:00	09/08/2017	18:14:05	23100	6
13230	SSE - 4 MATA GRANDE	SAO SEPE	6022700	08/08/2017	19:04:48	09/08/2017	16:28:34	220	6
15787	SCH - 12 AMAPA	SCHARLAU	6022570	08/08/2017	19:07:00	09/08/2017	16:33:18	220	1
13195	ALE4 - 45 CAAL	ALEGRETE 4	6024112	08/08/2017	19:07:43	10/08/2017	18:55:01	220	3
13224	URU4 - 41 PITO ACESO	URUGUAIANA 4	6022655	08/08/2017	19:11:00	09/08/2017	16:34:00	380	0
13202	ROS - 2 HOSPITAL	ROSARIO DO SUL	6021756	08/08/2017	19:11:49	09/08/2017	09:57:27	380	57
13195	CCQ - 2 RURAL	CACEQUI	6021138	08/08/2017	19:13:00	08/08/2017	19:22:53	23100	1
13213	CCQ - 2 RURAL	CACEQUI	6021138	08/08/2017	19:13:00	08/08/2017	19:22:53	23100	1377
13213	CCQ - 2 RURAL	CACEQUI	6021138	08/08/2017	19:13:00	08/08/2017	20:41:32	23100	60
13213	CCQ - 2 RURAL	CACEQUI	6021138	08/08/2017	19:13:00	08/08/2017	20:41:32	23100	0

13213	CCQ - 2 RURAL	CACEQUI	6021138	08/08/2017	19:13:00	08/08/2017	20:41:32	23100	1
13213	CCQ - 2 RURAL	CACEQUI	6021138	08/08/2017	19:13:00	08/08/2017	20:41:32	23100	279
13213	CCQ - 2 RURAL	CACEQUI	6021138	08/08/2017	19:13:00	08/08/2017	20:41:32	23100	42
13213	CCQ - 2 RURAL	CACEQUI	6021138	08/08/2017	19:13:00	08/08/2017	20:41:32	23100	21
13213	CCQ - 2 RURAL	CACEQUI	6021138	08/08/2017	19:13:00	08/08/2017	20:41:32	23100	0
13213	CCQ - 2 RURAL	CACEQUI	6021138	08/08/2017	19:13:00	08/08/2017	20:41:32	23100	34
13213	CCQ - 2 RURAL	CACEQUI	6021138	08/08/2017	19:13:00	08/08/2017	22:39:00	23100	115
13213	CCQ - 2 RURAL	CACEQUI	6021138	08/08/2017	19:13:00	08/08/2017	22:39:00	23100	84
13213	CCQ - 2 RURAL	CACEQUI	6021138	08/08/2017	19:13:00	08/08/2017	22:39:00	23100	72
13213	SVI - 3 URBANO MATA	SAO VICENTE	6021504	08/08/2017	19:15:02	09/08/2017	10:02:27	220	1
13225	VAI2 - 22 SERRA	VENANCIO AIRES 2	6022579	08/08/2017	19:15:43	09/08/2017	16:47:00	220	1
13206	CCE - 18 TRES VENDAS	CACHOEIRA DO SUL	6021855	08/08/2017	19:15:59	09/08/2017	10:38:00	220	1
13214	SGA - 2 CATUCABA	SAO GABRIEL	6022777	08/08/2017	19:16:00	09/08/2017	17:31:23	220	1
13186	RSA - 1 FAZENDA LOHMANN	ROCA SALES	6021152	08/08/2017	19:19:00	08/08/2017	20:59:22	23100	8
13195	ALE1 - 4 IBIRAPUITA (UTE)	ALEGRETE 1 UTE	6021412	08/08/2017	19:20:00	09/08/2017	01:00:29	220	1
13201	RPA - 6 CAPIVARITA AL	RIO PARDO	6021749	08/08/2017	19:20:04	09/08/2017	11:16:42	220	1
13204	SCR2 - 23 SINIMBU	SANTA CRUZ 2	6021146	08/08/2017	19:21:00	08/08/2017	19:29:19	220	10
13190	GRA - 211 ESTEIO	GRAVATAI 2	6021161	08/08/2017	19:22:00	08/08/2017	21:04:18	220	1
13213	CCQ - 2 RURAL	CACEQUI	6021138	08/08/2017	19:22:53	08/08/2017	19:22:53	23100	124
13194	LIV1 - 110 ITAQUATIA	LIVRAMENTO 1	6021332	08/08/2017	19:24:00	08/08/2017	23:10:15	230	2
13227	VSL - 2 VALE DO SOL	VALE DO SOL	6022829	08/08/2017	19:27:00	09/08/2017	19:21:02	220	1
13196	LIV2 - 24 ESPINILHO - PALOMAS	LIVRAMENTO 2	6021589	08/08/2017	19:28:41	09/08/2017	13:30:00	12700	9
13208	SMA4 - 46 BOCA DO MONTE	SANTA MARIA 4	6021464	08/08/2017	19:29:22	09/08/2017	04:12:29	13800	49
13230	SSE - 4 MATA GRANDE	SAO SEPE	6024793	08/08/2017	19:29:41	11/08/2017	09:03:00	380	1
13203	SCR3 - 31 VERA CRUZ RURAL	SANTA CRUZ 3	6021567	08/08/2017	19:31:00	09/08/2017	08:52:00	220	1
13218	SSC - 5 HARMONIA	S.S.CAI	6021273	08/08/2017	19:31:04	08/08/2017	22:12:38	380	41
13195	ALE4 - 45 CAAL	ALEGRETE 4	6021627	08/08/2017	19:31:58	10/08/2017	18:35:00	23100	3
13213	JAG - 1 CIDADE RURAL	JAGUARI	6021132	08/08/2017	19:32:00	08/08/2017	19:58:36	380	2
13213	CCQ - 2 RURAL	CACEQUI	6021138	08/08/2017	19:33:00	08/08/2017	20:41:32	23100	17
13218	SSC - 1 SAO J.HORTENCIO	S.S.CAI	6021205	08/08/2017	19:34:00	08/08/2017	21:00:21	220	1
13218	SSC - 8 KAPPESBERG	S.S.CAI	6021324	08/08/2017	19:37:00	08/08/2017	23:04:22	220	1
13195	ALE4 - 47 BRAS FARACO	ALEGRETE 4	6021363	08/08/2017	19:40:00	08/08/2017	23:39:22	220	1
13194	LIV1 - 19 ROBLEDO BRAZ	LIVRAMENTO 1	6021829	08/08/2017	19:43:13	09/08/2017	10:25:23	220	2
13206	CCE - 18 TRES VENDAS	CACHOEIRA DO SUL	6021251	08/08/2017	19:44:49	09/08/2017	09:30:21	23100	194
13185	CND - 4 S. JORGE	CANUDOS	6021524	08/08/2017	19:46:00	09/08/2017	07:42:19	23100	3
15786	SLE - 7 CAMPESTRE	SÃO LEOPOLDO	6021843	08/08/2017	19:47:00	09/08/2017	10:55:00	220	1
15783	CIN - 9 MATHIAS VELHO/CEARA	CID. INDUSTRIAL	6021496	08/08/2017	19:51:00	09/08/2017	07:37:18	220	1
13204	SCR2 - 25 LA SANTA CRUZ	SANTA CRUZ 2	6021709	08/08/2017	19:57:40	09/08/2017	09:43:19	220	1
13230	CAV1 - 3 BR 290 DURASN	CACAPAVA DO SUL 1	6022378	08/08/2017	19:59:00	09/08/2017	14:46:19	220	1
13207	SMA2 - 24 CAMOBI	SANTA MARIA 2	6021427	08/08/2017	20:04:00	09/08/2017	12:20:00	13800	49
13227	VSL - 2 VALE DO SOL	VALE DO SOL	6022954	08/08/2017	20:09:00	09/08/2017	19:59:04	220	13
15780	CNA1 - 106 Reserva	CANOAS 1	6021513	08/08/2017	20:10:05	09/08/2017	08:09:19	220	1
13203	SCR3 - 31 VERA CRUZ RURAL	SANTA CRUZ 3	6021376	08/08/2017	20:16:44	08/08/2017	23:30:19	380	40
13209	SMA5 - 54 D. ANTONIO REIS	SANTA MARIA 5	6023054	08/08/2017	20:22:23	09/08/2017	19:44:59	220	1
13196	LIV1 - 19 ROBLEDO BRAZ	LIVRAMENTO 1	6022540	08/08/2017	20:23:00	09/08/2017	15:38:22	220	1

13227	VSL - 2 VALE DO SOL	VALE DO SOL	6022079	08/08/2017	20:24:06	09/08/2017	12:12:30	23100	33
13214	SGA - 6 CORREDOR DE BAGE	SAO GABRIEL	6024439	08/08/2017	20:28:27	10/08/2017	20:14:44	23100	6
13204	SIN - 1 BR 471	SINIMBU	6022309	08/08/2017	20:29:00	09/08/2017	17:37:18	220	10
13194	LIV1 - 19 ROBLEDO BRAZ	LIVRAMENTO 1	6022040	08/08/2017	20:31:00	09/08/2017	12:22:04	220	1
15783	CIN - 1 MATHIAS/TABAI	CID. INDUSTRIAL	6021254	08/08/2017	20:31:30	08/08/2017	22:55:02	220	1
13195	ALE4 - 44 CAVERA	ALEGRETE 4	6019014	08/08/2017	20:33:00	08/08/2017	20:33:00	23100	1
13195	ALE4 - 44 CAVERA	ALEGRETE 4	6019014	08/08/2017	20:33:00	08/08/2017	20:33:00	23100	0
13195	ALE4 - 44 CAVERA	ALEGRETE 4	6019014	08/08/2017	20:33:00	08/08/2017	20:33:00	23100	1
13195	ALE4 - 44 CAVERA	ALEGRETE 4	6019014	08/08/2017	20:33:00	08/08/2017	20:33:00	23100	1
13195	ALE4 - 44 CAVERA	ALEGRETE 4	6019014	08/08/2017	20:33:00	08/08/2017	20:33:00	23100	21
13195	ALE4 - 44 CAVERA	ALEGRETE 4	6019014	08/08/2017	20:33:00	08/08/2017	20:33:00	23100	3
15783	CIN - 1 MATHIAS/TABAI	CID. INDUSTRIAL	6021255	08/08/2017	20:35:34	08/08/2017	23:06:00	220	1
13213	CCQ - 2 RURAL	CACEQUI	6021138	08/08/2017	20:41:32	08/08/2017	20:41:32	23100	190
13227	CDL - 3 PASSA SETE	CANDELARIA	6023896	08/08/2017	20:48:42	10/08/2017	15:26:00	220	1
13201	CPV - 2 PANTANO GRANDE	CAPIVARITA	6021562	08/08/2017	20:49:00	09/08/2017	08:51:46	23100	3
13230	FOR - 1 VILA BLOCK	FORMIGUEIRO	6024184	08/08/2017	20:51:00	10/08/2017	18:18:33	220	2
13198	MON - 6 BROCHIER	MONTENEGRO	6021293	08/08/2017	20:57:00	08/08/2017	22:12:26	220	1
13230	CAV1 - 6 SANTANA B.VIS	CACAPAVA DO SUL 1	6022157	08/08/2017	20:59:02	09/08/2017	12:30:23	220	3
13212	SBO3 - 34 ENCRUZILHADA	SÃO BORJA 3	6023370	08/08/2017	21:09:00	10/08/2017	12:39:11	23100	4
15783	CIN - 1 MATHIAS/TABAI	CID. INDUSTRIAL	6022136	08/08/2017	21:11:00	09/08/2017	12:22:45	220	1
13202	ROS - 5 STA.RITA	ROSARIO DO SUL	6021597	08/08/2017	21:11:00	10/08/2017	17:26:00	23100	10
15781	CNA3 - 33 NAZARIO	CANOAS 3	6022118	08/08/2017	21:12:00	09/08/2017	12:26:22	220	1
13192	LAJ1 - 16 ARROIO MEIO MAJOLO	LAJEADO 1	6021318	08/08/2017	21:14:18	08/08/2017	22:57:25	13800	83
13195	ALE4 - 44 CAVERA	ALEGRETE 4	6023465	08/08/2017	21:24:23	10/08/2017	10:28:01	220	1
13208	SMA4 - 49 TANCREDO NEVES	SANTA MARIA 4	6022025	08/08/2017	21:26:00	09/08/2017	12:22:33	220	1
13213	SVI - 3 URBANO MATA	SAO VICENTE	6021306	08/08/2017	21:29:00	09/08/2017	18:40:15	23100	3
13206	CCE - 18 TRES VENDAS	CACHOEIRA DO SUL	6021482	08/08/2017	21:29:50	09/08/2017	16:02:00	23100	249
15780	CNA1 - 106 Reserva	CANOAS 1	6021740	08/08/2017	21:38:00	09/08/2017	09:46:31	220	1
13225	VAI2 - 22 SERRA	VENANCIO AIRES 2	6022260	08/08/2017	21:39:00	09/08/2017	15:56:24	220	4
13230	CAV1 - 3 BR 290 DURASN	CACAPAVA DO SUL 1	6021610	08/08/2017	21:43:00	09/08/2017	09:27:19	380	7
13195	ALE4 - 44 CAVERA	ALEGRETE 4	6021626	08/08/2017	21:45:28	09/08/2017	09:22:27	220	1
15779	CBO - 1 AURORA	CAMPO BOM	6022404	08/08/2017	21:51:00	09/08/2017	15:30:19	220	1
13214	SGA - 6 CORREDOR DE BAGE	SAO GABRIEL	6022786	08/08/2017	21:55:00	09/08/2017	17:30:04	220	1
13225	VAI - 5 CIDADE ALTA	VENANCIO AIRES	6022005	08/08/2017	21:59:00	09/08/2017	11:02:00	220	1
13204	SIN - 3 ALTO SINIMBU	SINIMBU	6022284	08/08/2017	22:12:34	09/08/2017	15:18:12	13800	34
13205	SMA1 - 11 EUC.DA CUNHA	SANTA MARIA 1	6021390	08/08/2017	22:24:41	09/08/2017	00:49:22	380	117
13195	ALE4 - 45 CAAL	ALEGRETE 4	6021771	08/08/2017	22:27:52	09/08/2017	10:08:25	220	4
15787	SCH - 13 IDEAL	SCHARLAU	6021762	08/08/2017	22:30:00	09/08/2017	11:43:22	220	1

TEMPORAIS NO RS

Vento forte danifica casas e derruba postes

Os municípios de Santa Maria e Cachoeira do Sul registraram falta de energia elétrica com a ventania ontem

Os temporais ocorridos na madrugada e na manhã desta terça-feira causaram estragos em alguns municípios do Estado. Em Santa Maria, na região Central, as rajadas chegaram a 80 quilômetros horários (km/h), segundo o Setor de Meteorologia

da UFSM. A força do vento arancou parte do telhado de uma residência na rua Vitória, no bairro Parque Pinheiro Machado, e derrubou árvores no perímetro urbano. Outras caíram na BR 392, provocando bloqueio do trânsito. A Polícia Rodoviária Federal e o Corpo de Bombeiros retiraram as árvores da pista.

Também em Santa Maria, a Escola Municipal de Ensino Fundamental João Hundertmark, na localidade do Passo da Ferreira, teve parte do telhado danificado. Além disso, faltou luz em seis Unidades de Saúde do município. Na Vila Urlândia, fios de

energia elétrica caíram e pegaram fogo. Equipes da RGE Sul trabalharam na recuperação, e a luz retornou no início da tarde. Já no município de São Sepé, na vila Block, duas árvores tombaram na pista da BR 392. Um carro colidiu contra uma delas, mas a motorista não se feriu.

Em Cachoeira do Sul, a ventania na madrugada de ontem também causou estragos. Conforme a Defesa Civil, foi registrada a queda de três postes na Avenida dos Imigrantes, prejudicando o fornecimento de energia elétrica em localidades como Forqueta, Três Vendas e Passo do Moura. A RGE Sul trabalhou no local para a substituição das estruturas e normalização do serviço. Uma família do bairro Mauá solicitou lona na Secretaria de Trabalho e Ação Social.

Em São Gabriel, na Fronteira-Oeste, segundo a Comissão Municipal de Defesa Civil, o vento alcançou 100 km/h e danificou ao menos dez residências no bairro Elbio Vargas, que foi o mais atingido. Houve também queda de árvores na área urbana e na BR 290. Defesa Civil, prefeitura, Corpo de Bombeiros e Brigada Militar prestaram auxílio no município em função do temporal. Lonas foram entregues para as casas afetadas.



Imóveis em Sapiranga ficaram danificados com o temporal de ontem

Acidente após ventania provoca morte na 240

O vendaval que atingiu a região do Vale do Sinos antes da chuva na madrugada e no início da manhã de ontem causou estragos e transtornos durante todo o dia. Em Sapiranga, conforme o coordenador da Defesa Civil, Sirio Baum, ao menos sete casas tiveram destelhamentos no Loteamento Adão Koetz, no bairro Centenário. No Centro, algumas residências também registraram danos. Postes caíram no bairro São Luiz, interditando o trânsito nas ruas Presidente Kennedy e Nova Friburgo.

Em Dois Irmãos, quatro postes caíram na avenida São Nicolau, no bairro Industrial. Segundo o Corpo de Bombeiros, diversas redes de energia tiveram danos, o que ocasionou falta de água. O gerente da Corsan no município, Oneide Castro, informou que a captação, no bairro

Navegantes, foi suspensa por volta das 6h. "Os bairros Moimho Velho, São João, Primavera, Navegantes, Centro e União já tiveram falta d'água durante a manhã e o restante da cidade ficou desabastecida durante a tarde. Nossos serviços só poderão ser retomados quando voltar a luz", disse. A expectativa era de que até o início da madrugada de hoje a situação fosse normalizada.

No Vale do Cai, uma pessoa morreu na manhã de ontem. Segundo o Comando Rodoviário da Brigada Militar, um motociclista chocou-se contra uma árvore que caiu no km 27 da ERS 240, em Capela de Santana, devido à ventania. Paulo Mariano Barcellos, de 54 anos, seguia no sentido para Montenegro e acabou sendo atingido também por um caminhão, cujo motorista não teria visto o acidente.



Rajadas chegaram a 100 km/h em São Gabriel e causaram queda de árvores

Tempestade arranca cobertura

A chuva forte acompanhada de ventania na madrugada de ontem, em Santa Cruz do Sul, derrubou placas e galhos de árvores e causou destelhamentos. Parte da cobertura do Estádio dos Eucaliptos desprendeu-se e caiu sobre um veículo estacionado na rua São José, mas não foram registrados grandes danos.

A direção do Esporte Clube Avenida informou que o telhado faz parte da cobertura da sede dos veteranos, junto ao portão de entrada da via. O tráfego de

veículos pelo local ficou em meia pista até a remoção do material, por volta das 7h30min. Uma residência ficou parcialmente destelhada, assim como o ginásio da escola Menino Deus.

Um muro foi derrubado pelo vento no Centro em torno das 4h50min. A estrutura, na esquina da rua Manoel Antônio de Barros com a travessa Esteio, já estava condenada. A prefeitura havia feito um cordão de isolamento na área. Outro dano foi em uma residência na bairro Vila Nova. A

ventania derrubou um muro de tijolos que estava sendo construído nas proximidades da rua Passo Fundo, atrás de um córrego.

Em Venâncio Aires, conforme o Corpo de Bombeiros, pelo menos duas casas ficaram destelhadas e um poste e uma árvore foram derrubados com o vento. Em Candelária, os Bombeiros Voluntários informaram que atenderam cinco casas destelhadas, no bairro Marilene. Na RSC 287, um poste caiu na altura do km 148, na Vila Botucaraí.

SUELLEN VENTURINI E
PÂMELA RUBIN MATGE

Vento e chuva provocam estragos na Região Central

A previsão de tempo firme para hoje e o sol que já brilhava na tarde de ontem servem para tranquilizar os moradores dos municípios da Região Central. Na madrugada de ontem, as cidades foram atingidas por uma chuva forte, com ventos que passaram de 100 km/h. O temporal causou estragos em residências e escolas e queda de energia elétrica em pelo menos 33 mil clientes da RGE Sul.

O município mais atingido foi São Gabriel, onde o vendaval teve rajadas de 106 km/h, de acordo com o Instituto Nacional de Meteorologia (Inmet). A velocidade foi registrada por volta das 4h. De acordo com o relato do coordenador da Defesa Civil Municipal e secretário de Obras e Urbanismo, Marcos Paulo "Mec" Vieira, 30 minutos de vento e chuva foram suficientes para causar diversos estragos.

— Foi uma chuva forte e rápida, mas, apesar dos estragos, não teve nenhuma pessoa desabrigada ou ferida de alguma forma por causa da chuva — informou Vieira.

A Defesa Civil de São Gabriel contabilizou sete casas parcialmente destelhadas e ocorrências de queda de árvores e postes nos bairros Progresso, Mariana e no Centro. Na manhã de ontem, a Avenida 7 de Setembro teve o trânsito interrompido pela queda de um poste, assim como a Rua Sebastião Menna Barreto, que teve queda de árvore. No fim da manhã, as ruas foram liberadas. Ainda de acordo com a Defesa Civil, a queda de energia atingiu boa parte da cidade e durou cerca de cinco horas. Por volta das 9h, a energia foi restabelecida. A Escola Estadual Quinze de Novembro chegou a suspender as aulas da manhã por causa da falta de energia elétrica, mas retornou à tarde.

Duas turmas da Escola Estadual Doutor José Sampaio Marques Luz, no Bairro Cidade Nova, tiveram que ser relocadas porque as salas tiveram parte do telhado arrancado pelo vento. Mesmo assim, as aulas não foram interrompidas. Segundo o vice-diretor da unidade de ensino, André Moreira Chagas, a preocupação agora é com o conserto do telhado.

— O detalhe é que foi o mesmo ponto que foi consertado no ano passado — comentou Chagas.

SANTA MARIA

Em Santa Maria, as rajadas foram de 61,2 km/h também por volta das 4h. Segundo o Corpo de Bombeiros de Santa Maria, equipes trabalharam na retirada de árvores na BR-392, próximo ao distrito de Santa Flora, e na VRS-830, no acesso a Silveira Martins.

No Bairro Pinheiro Machado, a guarnição foi acionada porque duas casas foram atingidas por folhas de zinco, que, possivelmente, teriam se desprendido de um ginásio que fica próximo aos imóveis. A grade de uma residência e o telhado de outra foram danificados. Nos dois casos, ninguém se feriu.

Cerca de 500 moradores do distrito do Arroio do Só ficaram sem água, ontem, por conta da falta de energia elétrica. O abastecimento deve ser normalizado na madrugada de hoje, de acordo com a Corsan.

Em Santa Maria, falta de energia elétrica provocou a interrupção do abastecimento de água no interior

SUSTO

Em Restinga Seca, oito casas ficaram parcialmente destelhadas. As residências atingidas ficam

na localidade de Barro Vermelho, no interior do município. De acordo com o coordenador da Defesa Civil e secretário de Obras, Luiz Gustavo Bremmer da Silveira, apesar do susto, nenhuma família ficou desabrigada. A Defesa Civil também registrou a queda de postes e árvores, que foram retirados das vias no início da manhã. Confira como foi o temporal em algumas cidades da região no quadro ao lado.

ENERGIA ELÉTRICA

Por meio de sua assessoria de imprensa, a RGE Sul informou que pelo menos 33 mil unidades consumidoras na Região Central ficaram sem energia elétrica ontem. No fim da tarde, a concessionária disse que, em Santa Maria, 2,5 mil clientes ainda estavam sem energia elétrica, com previsão de ter o serviço restabelecido até o fim da noite de ontem.

Até o fechamento desta edição, a RGE Sul não havia informado o status de energia



SÃO GABRIEL Árvores foram arrancadas nas ruas centrais da cidade, e uma escola foi destelhada



CASAS ATINGIDAS Em Santa Maria, um poste derrubou o muro de uma casa no Bairro Pinheiro Machado (foto à esq.). Em Restinga Seca, ontem foi dia de consertar o telhado das residências (à dir.)



SITUAÇÃO EM ALGUMAS CIDADES DA REGIÃO

Santa Maria

|| Segundo a Defesa Civil Municipal, nenhuma ocorrência grave foi registrada na cidade. Os pluviômetros instalados em seis pontos diferentes da cidade mostraram que, em média, choveu 15,5 mm em Santa Maria ontem. A Defesa Civil atendeu a três chamados com ocorrência de destelhamentos.

Santiago

|| Segundo a Secretaria de Obras do Município, a chuva não causou estragos em Santiago. Não houve registro de queda de energia

Tupanciretã

|| Em Tupanciretã, segundo a prefeitura, não houve registro de queda de energia ou transtornos causados pela chuva forte

São Sepé

|| Em São Sepé, nenhuma residência teve estragos pela chuva nem houve registro de queda de postes ou árvores. A queda de energia, porém, causou transtornos na parte da manhã. Boa parte da cidade ficou sem energia elétrica das 4h às 10h, e as aulas foram interrompidas

Júlio de Castilhos

|| A Defesa Civil de Júlio de Castilhos não registrou estragos causados pela chuva nem queda de energia no município.

Jaguarí

|| Em Jaguarí, segundo a Defesa Civil, não houve registro de queda de energia ou transtornos causados pela chuva forte.

Restinga Seca

|| Oito casas ficaram parcialmente destelhadas. Árvores caíram por causa do vendaval, e a energia elétrica em diversos pontos da cidade ficou comprometida



SECRETARIA DE EDUCAÇÃO DE SÃO GABRIEL/DIVULGAÇÃO

Vento de 106 km/h arranca telhado de escola

PÁGINA
17

São Gabriel (foto) e Restinga Seca foram os municípios mais atingidos

TEMPORAL COM MORTE E DESTELHAMENTOS

jornalnh.com.br

QUARTA-FEIRA
9 DE AGOSTO DE 2017
Nº 13.261
R\$ 1.50

NH



Houve danos em Sapiranga (foto) e Dois Irmãos. Na RS-240, em Capela de Santana, motociclista morreu após colidir em árvore que caiu. Pela região também houve falta de luz. **Página 10**



TUNIZ DA ROSA/UEL

IMERSÃO EM MODA

Fashion Meeting Lançamentos - 2ª edição trouxe a Novo Hamburgo Ronaldo Fraga (foto) e outros nomes de peso no universo fashion para uma tarde de reflexões sobre o tema. **Página 15**

Temporal causa morte e transtornos na região

Vento superou 100 Km/h no RS na manhã de ontem e passou dos 70 Km/h no Vale do Sinos

DANIEL STEIN ROHR
DÉBORA ERTEL*

No início da manhã de ontem, um temporal provocado pelo deslocamento de uma frente fria atingiu o Estado com ventos de velocidade superior a 100 quilômetros por hora. No Vale do Sinos, a Metsul Meteorologia registrou rajadas de vento de 75 km/h. A ventania que se iniciou por volta das 6 horas fez com que os trabalhadores apressassem o passo antes da chuva.

Em aproximadamente 20 minutos, o temporal provocou destelhamentos, quedas de árvores e de postes, falta de luz e uma morte. De acordo com o Comando Rodoviário da Brigada Militar de Montenegro, ventava muito às 6h50, quando um motociclista com placas de Montenegro colidiu com uma árvore caída sobre a RS-240, no quilômetro 27, em Capela de Santana. Em seguida, um caminhão com

placas de Ivoti atingiu o motociclista, identificado como Paulo Mariano Barcellos, 54 anos, que morreu no local.

Em Sapiranga, segundo a Defesa Civil, pelo menos dez casas, uma igreja e um estabelecimento comercial sofreram estragos nos telhados no Centro e nos bairros São Luiz e Centenário. Também foi registrada queda de dois postes de luz na Avenida Presidente Kennedy. Ninguém se feriu.

Já em Dois Irmãos, pelo menos cinco postes caíram na Avenida São Nicolau, bairro Industrial, sendo que fios ficaram pendurados sobre a via. Como houve falta de energia elétrica, o Centro e mais cinco bairros ficaram sem água porque a captação da Corsan ficou sem operar por quatro horas. De acordo com o órgão, o abastecimento foi normalizado a partir das 16 horas. Ainda foram registradas quedas de árvores em Santo Antônio da Patrulha e Tramandaí.



PREFEITURA DE SAPIRANGA

SAPIRANGA: postes caídos na esquina da Avenida Presidente Kennedy e Rua Nova Friburgo



ANDRÉ R. HEZIV/JORNAL 15M

ACCIDENTE: motociclista de 54 anos morreu em Capela



PREFEITURA DE DOIS IRMÃOS

DOIS IRMÃOS: cinco postes inclinados na Rua São Nicolau



PREFEITURA DE SAPIRANGA

ACIMA DE 70 KM/H

Ventania causa morte na região

Acidente na RS-240

Um motociclista de 54 anos morreu ontem na rodovia em Capela de Santana devido à queda de uma árvore durante temporal

Rajadas na manhã

MetSul Meteorologia firma que ventos na região chegaram a 75 Km/h, houve falta de energia e destelhamento. **Página 9**



Uma morte no trânsito no temporal

Vento superou os 100 Km/h no Estado na manhã de ontem e passou dos 70 Km/h na região

TEMA DO DIA

DANIEL STEIN ROHR

No início da manhã de ontem, um temporal provocado pelo deslocamento de uma frente fria atingiu o Estado com ventos de velocidade superior a 100 quilômetros por hora. No Vale do Sinos, a MetSul Meteorologia registrou rajadas de vento de 75 km/h. A ventania que se iniciou por volta das 6 horas fez com que os trabalhadores apressassem o passo antes da chuva. Mesmo com a força do vento, o temporal não causou destelhamentos significativos na região de São Leopoldo, Sapucaia do Sul e Esteio, porém causou uma morte no trânsito, na RS-240, em Capela de Santana. De acordo com o Comando Rodoviário da Brigada Militar de Montenegro, ventava muito às 06h50, quando um motociclista com placas de Montenegro colidiu com uma árvore

caída sobre a RS-240, no quilômetro 27, em Capela de Santana. Em seguida, um caminhão com placas de Ivoti atingiu o motociclista, identificado como Paulo Mariano Barcellos, 54 anos, que morreu no local.

FRENTE FRIA

De acordo com a meteorologista Estael Sias, da MetSul Meteorologia, as rajadas de vento foram provocadas pelo rápido deslocamento de uma frente fria, o que fez a atmosfera reagir de forma acelerada com o choque térmico. No Estado, as rajadas superaram a velocidade de 100 quilômetros por hora, mas, na região, a velocidade máxima registrada foi de 75 km/h. "Isso não quer dizer que não houve vento mais forte, porque só colhemos os dados das estações meteorológicas, e há poucas na região. Em áreas descampadas, é muito provável que as rajadas tenham sido mais fortes", analisa Estael.

DIA DOS PAIS

De acordo com a meteorologista, o tempo seguirá oscilando até domingo, Dia dos Pais, que deve ser de chuva no Vale do Sinos. Nesta quarta-feira, o sol aparece entre nuvens, e o tempo fica seco, com mi-



ENERGIA

Por volta das 17 horas desta terça-feira, cerca de 35 mil clientes da RGE Sul ainda estavam sem luz. Na área de concessão da CEEE os problemas já foram resolvidos, segundo a assessoria de imprensa. Logo após o temporal, 100 mil pontos ficaram sem luz na área da RGE, os problemas estão concentrados em Santa Maria e São Gabriel, nos vales do Sinos e Taquari e na região metropolitana. Na cidade de Dois Irmãos, pelo menos quatro postes caíram na Avenida São Nicolau, no bairro Industrial. Os fios ficaram pendurados na rua.



ACIDENTE: motociclista de 54 anos morreu em Capela



MORRO DO PAULA: galhos foram retirados pela Defesa Civil

SEM OCORRÊNCIAS

Em São Leopoldo, a única ocorrência registrada pela Defesa Civil foi a queda de duas árvores na Estrada Morro de Paula, que bloqueou o trânsito no início do dia. As árvores foram removidas, e o trânsito liberado ainda pela manhã. De acordo com

DESTELHAMENTOS EM SAPIRANGA

A ventania provocou muitos prejuízos em Sapiranga, onde cinco bairros tiveram registro de problemas. Segundo o coordenador da Defesa Civil, Siro Baum, pelo menos dez casas, o prédio de uma igreja e um estabelecimento comercial sofreram avarias nos bairros São Luiz, Centro e Centenário. A que-

da de postes deixou parte do bairro São Luís sem luz. O trânsito na quadra entre a Rua Friburgo e a Presidente Kennedy foi desviado por causa da queda dos fios. Postes inclinados também foram registrados na RS-239. Casas destelhadas nos bairros Centenário e Centro receberam lonas da Defesa Civil.

O INFORMATIVO

DO VALE

Vale do Taquari.
Quarta-feira,
9 de agosto de 2017

FUNDADO EM 8 DE MAIO DE 1970 POR OSWALDO CARLOS VAN LEEUWEN

Ano 48.
Nº 11.413
R\$ 1,75

Clínica médica com baixo custo para pacientes é inaugurada em Lajeado

Página 9

TEMA DO DIA
Temporal deixa mais de três mil pessoas sem luz

» Números da falta de energia são dos vales do Taquari e Rio Pardo. Destelhamentos, quedas de árvores e rompimentos de fios de luz ocorreram na região. **Página 3**

TRE considera improcedente ação contra vereador de Arvorezinha
Capa - Pelo Vale

Região registra vento, chuva e mais de três mil clientes sem luz

Quedas de árvores ocorreram no interior e na cidade; CTG de Cruzeiro registrou destelhamento



Carolina Schmidt

carolina.schmidt@informativo.com.br

» Vale do Taquari

Os fortes ventos e a chuva, que passaram pelo Vale do Taquari na madrugada de ontem, trouxeram prejuízos. Um dos locais atingidos foi o CTG Pagos de São Rafael na RSC-453, interior de Cruzeiro do Sul. Cerca de 70 metros quadrados do estabelecimento foram destelhados. Com o deslocamento das telhas, o piso também foi atingido pela chuva.

Conforme o integrante da patronagem, Rafael Bosing, os prejuízos estão estimados em R\$ 8 mil. O conserto está previsto para hoje. "Tivemos muita chuva e vento aqui na região. Essa foi a primeira vez que o nosso CTG foi atingido, desde que faço parte do grupo."

O funcionário público Mauro José Schneider, que reside no Bairro Vila Rosa, também em Cruzeiro do Sul, conta que a ventania começou por volta das 5h. A residência logo ficou sem energia. "Nunca destelhou minha casa, mas o vento foi de alta velocidade, pois onde moro é mais alto. Como ficamos sem luz, tive que levantar o portão, manualmente, para sair de casa de manhã."

Além da falta de luz, quedas de árvores foram registradas, segundo informações do Corpo de Bombeiros, em Cruzeiro, Lajeado e Teutônia. Em Estrela, houve a queda de fios de energia elétrica. De acordo com a Defesa Civil regional, a equipe não recebeu o chamado para ocorrências graves, de destelhamentos ou pessoas desabrigadas. A Emater regional, por meio de assessoria, informou que não chegou a receber chamados sobre prejuízos na agricultura.

Total de 3.604 clientes sem luz nos Vales

A assessoria de imprensa da RGE Sul confirmou que 3.604 clientes do Vale do Taquari e Rio Pardo ficaram sem luz em razão do temporal. Segundo informações, às 6h de ontem havia 100 mil clientes sem luz em toda a área de concessão da RGE Sul no Estado. Às 15h, o número caiu para 35 mil. As equipes continuam trabalhando para restabelecer a energia.

Na área da Certel, parte dos associados foi afetada

A Certel Energia informa que, por causa do temporal, pequena parte de seus associados foi atingida por interrupções no fornecimento de energia elétrica, sendo que todos tiveram o restabelecimento na manhã de ontem. No município de Capitão, houve um poste quebrado por queda de árvore, assim como também em Coronel Pilar. Nestes dois municípios, 950 associados consumidores foram atingidos.

No Bairro Montanha, em Lajeado, houve acionamento de chave de proteção por descarga atmosférica que atingiu 800 consumidores. Houve, também, atuações de chaves em pontos isolados. Até as 14h40min de ontem, havia 18 focos de atendimento, com previsão de retorno da energia para o fim da tarde.

Quantidade de chuva chegou a dez milímetros

O Núcleo de Informações Hidrometeorológicas (NIH) da Univates registrou até as 6h de ontem, o total de 0,6 milímetro de chuva. O total de precipitação até as 14h30min chegou a dez milímetros. Hoje, o dia ainda pode começar com nuvens e chance de alguma chuva esparsa. No entanto, conforme ar mais seco ingressa no Estado, o tempo apresenta gradual melhora e o sol aparece entre as nuvens.

As temperaturas ficam amenas durante todo o período com mínima de 12°C e máxima de 20°C.

Amanhã, a massa de ar seco define as condições do tempo da região e confere um dia de sol com nebulosidade variável. Faz frio no começo do dia, mas as marcas sobem gradativamente, e a tarde deve ser agradável. A mínima esperada é de 10°C e a máxima de 24°C.

Para sexta-feira, o sol aparece no Vale do Taquari. Porém, no decorrer do dia, também se formam algumas instabilidades desorganizadas, que resultam em períodos de maior nebulosidade, com condições para chuva e temporais isolados. O frio perde força no amanhecer e, durante a tarde pode ocorrer sensação de abafamento. A temperatura mínima fica em 14°C e a máxima em 24°C.



CHUVA: estrago no telhado alagou parte do CTG

CLIENTES SEM LUZ POR MUNICÍPIO DO VALE DO TAQUARI E RIO PARDO

LAJEADO	SANTA CRUZ DO SUL	RIO PARDO
93	638	324
VENÂNCIO AIRES	CANDELÁRIA	VERA CRUZ
932	1579	38



Em São Gabriel a Defesa Civil atende danos causados por temporal

(Foto: Imprensa/Prefeitura de São Gabriel/Divulgação)

O temporal que atingiu a região na madrugada desta terça-feira, dia 8, deixou mais de 52 mil clientes da RGE Sul sem energia elétrica. O serviço foi reestabelecido por volta das 11h30min em Caçapava do Sul.

De acordo com a concessionária foram atingidos consumidores nas regiões Central, Vales, Fronteira e Metropolitana devido a danos em uma linha de transmissão entre Santa Maria e São Gabriel.

Pela manhã o centro de Caçapava estava calmo, com poucas pessoas nas ruas e facilidade para estacionar. O comércio, agência bancária e serviços públicos tiveram dificuldade para funcionar por falta de luz.

Segundo o comandante do Corpo de Bombeiros, Sargento Stock, a unidade foi acionada para retirar árvores sobre a pista na BR 153, entre Caçapava e Bagé.

Na BR 290 o trânsito ficou bloqueado em trechos da rodovia em Vila Nova do Sul e São Gabriel. Na BR 392 um carro foi atingido por árvores entre São Sepé e Santa Maria.

De acordo com o Instituto Nacional de Meteorologia, os ventos chegaram a 106 km/h em São Gabriel derrubando árvores e postes. Duas casas foram atingidas por árvores.

TENHA O  **NO SEU CELULAR. É DE GRAÇA!**

Notícias > Geral > VENTANIA HOJE - 14h20 por CRISTIANO LIMA



Temporal derrubou postes na madrugada desta terça-feira

Vento forte atingiu o município por volta das 4h, deixando sem luz regiões populosas do interior como Forqueta, Três Vendas e Passo do Moura

Os cachoeirenses foram surpreendidos com fortes ventos por volta das 4h da madrugada desta terça-feira, em Cachoeira do Sul. Parte da cidade e do interior na região norte ficaram sem abastecimento de energia.

De acordo com o coordenador da Defesa Civil, Edson das Neves Júnior, foi registrado a queda de três postes na Avenida dos Imigrantes, em frente a Igreja Nossa Senhora da Penha.



Força do vento: três postes caíram na Avenida dos Imigrantes

Estes postes levam energia elétrica para regiões populosas do interior, entre elas Forqueta, Três Vendas e Passo do Moura, região norte do município.

A RGE Sul já trabalha no local para substituir os postes e a previsão é de que a energia esteja restabelecida até o final da tarde. Pelo menos uma família, moradora do Bairro Mauá, procurou a Secretaria de Trabalho e Ação Social para retirar Iona.

08 agosto 2017 - 10:25

[Compartilhar](#)

[data-lang="pt">Tweetar](#)

[Imprimir](#)

Vento chega a 106 km/h e destelha casas em São Gabriel

Parte do município está sem luz



Diversas árvores caíram por conta dos ventos.

Foto: Divulgação / Defesa Civil São Gabriel

O vento, que chegou a 106 km/h no início da manhã desta terça-feira, em São Gabriel, na Fronteira Oeste, provocou estrago em residências da cidade. Conforme a Defesa Civil municipal, o vendaval começou às 6h, durou cerca de 30 minutos, e cerca de dez residências foram destelhadas.

De acordo com o balanço preliminar, o bairro Eiblo Vargas foi o mais atingido. Diversas árvores também caíram na cidade por conta dos ventos.

Conforme o coordenador da Defesa Civil, Marco Vieira, equipes estão nas ruas distribuindo lonas para os atingidos e auxiliando nos reparos. Não há famílias desabrigadas, nem desalojadas.

Até as 10h, o município ainda era atingido pela falta de luz. Conforme a RGE Sul, cerca de 33 mil clientes estão com problemas na região de Santa Maria e São Gabriel.

Ventos

Conforme dados repassados pela MetSul Meteorologia, ao menos duas cidades gaúchas registraram ventos acima de 100km/h. Além de São Gabriel, em Teutônia a marca chegou a 109km/h durante a madrugada. Em Quaraí, na Fronteira Oeste, o registro foi de 98km/h.



Fonte:Guilherme Kepler / Rádio Guaíba

Anexo III

Não há

Anexo IV

Laudo Meteorológico de Evento
Climático - RGE – Sul: 08 de agosto
de 2017

Climatempo Meteorologia

Agosto de 2017

Sumário

1. Descrição do Evento.....	3
2. Abrangência do Evento.....	8
3. Classificação COBRADE	10
4. Resumo dos Eventos.....	11
A. Anexos	12
A.1 Carta Sinótica.....	12
A.2 Mensagens de METAR emitidas pelo aeroporto Salgado Filho	13
A.3 Notícias Relacionadas	13

1. Descrição do Evento

A passagem de uma frente fria sobre o Rio Grande do Sul favoreceu a formação de nuvens carregadas nas áreas da RGE Sul durante a madrugada e manhã do dia 08 de agosto de 2017 provocando chuva e ventos fortes sobre a região.

O sistema de raios Earth Networks registrou 595 descargas elétricas (raios) nuvem solo entre as 00h07 e as 11h25 do dia 08 de agosto de 2017 sobre as áreas de concessão da RGE Sul. Como podemos observar na figura 1 abaixo, os raios concentraram-se principalmente na Fronteira Norte, Fronteira Sul, região Central e Vales.

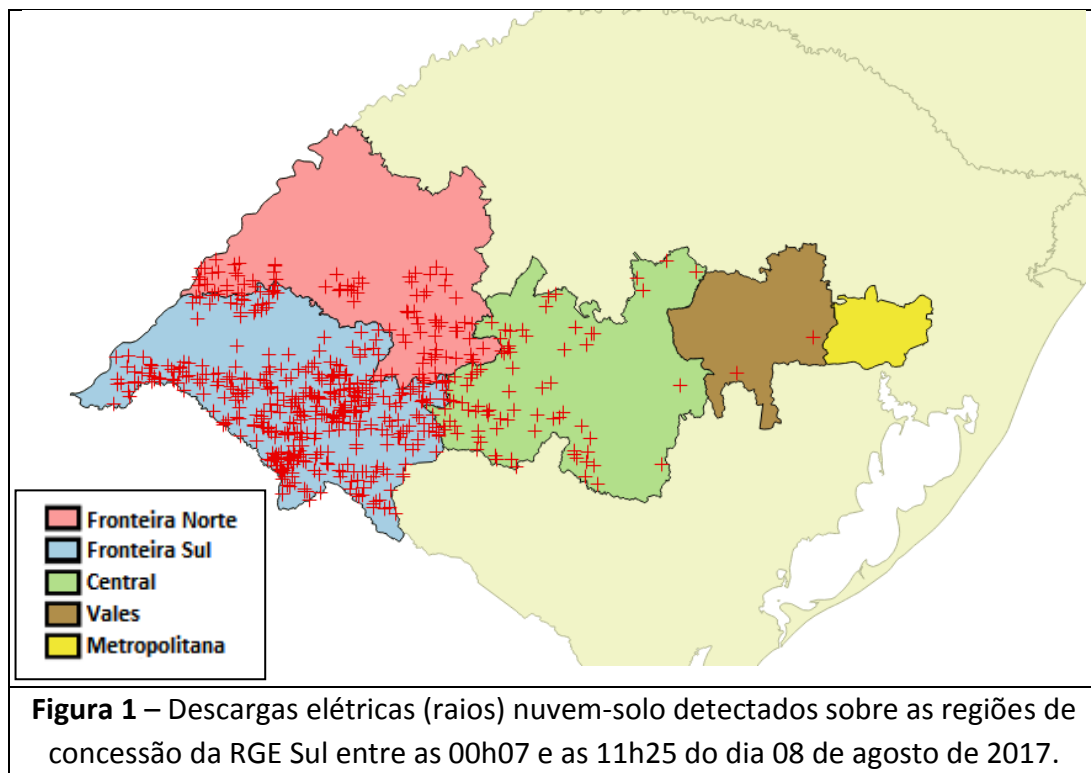

Na figura 2 é apresentado o mapa de acumulado de chuva registrado pelo Instituto Nacional de Meteorologia (INMET) entre as 09h00 do dia 07 de agosto e as 09h00 do dia 08 de agosto de 2017. Como podemos observar, a chuva espalhou-se por todas as áreas do Rio Grande do Sul, com os maiores volumes, entre 9 e 20 mm, sendo observados no centro-sul e oeste do estado.

Instituto Nacional de Meteorologia - INMET
Precipitação Acumulada em 24 horas
Mapa do dia 08/08/2017



Figura 2 – Mapa de precipitação acumulada nas estações do Instituto Nacional de Meteorologia entre as 09h00 do dia 07 de agosto e as 09h00 do dia 08 de agosto de 2017.

Na tabela 1, a seguir são apresentados os maiores volumes de chuva acumulados em 24 horas nas estações do INMET que são representativas das regiões sob concessão da RGE Sul. Podemos observar que entre as 21h00 do dia 07 de agosto e as 21h00 do dia 08 de agosto de 2017 choveu 22,8 mm, 14,4 mm e 13,6 mm nos municípios Santa Maria, Santana do Livramento e Rio Pardo, respectivamente.

Tabela 1 - Maiores chuvas acumuladas entre os dias 07 e 08 de agosto nas estações do INMET que são representativas da área de concessão da RGE Sul.

Estação	Data e Horário	Acumulado (mm)
Santa Maria	Entre 21h do dia 07/08/2017 e 21h do dia 08/08/2017	22,8
Santana do Livramento	Entre 21h do dia 07/08/2017 e 21h do dia 08/08/2017	14,4
Rio Pardo	Entre 21h do dia 07/08/2017 e 21h do dia 08/08/2017	13,6
Caçapava do Sul	Entre 21h do dia 07/08/2017 e 21h do dia 08/08/2017	12,8
Teutônia	Entre 21h do dia 07/08/2017 e 21h do dia 08/08/2017	9,2
Quaraí	Entre 21h do dia 07/08/2017 e 21h do dia 08/08/2017	8,2
Porto Alegre	Entre 21h do dia 07/08/2017 e 21h do dia 08/08/2017	5
Campo Bom	Entre 21h do dia 07/08/2017 e 21h do dia 08/08/2017	4,8
São Gabriel	Entre 21h do dia 07/08/2017 e 21h do dia 08/08/2017	4,6

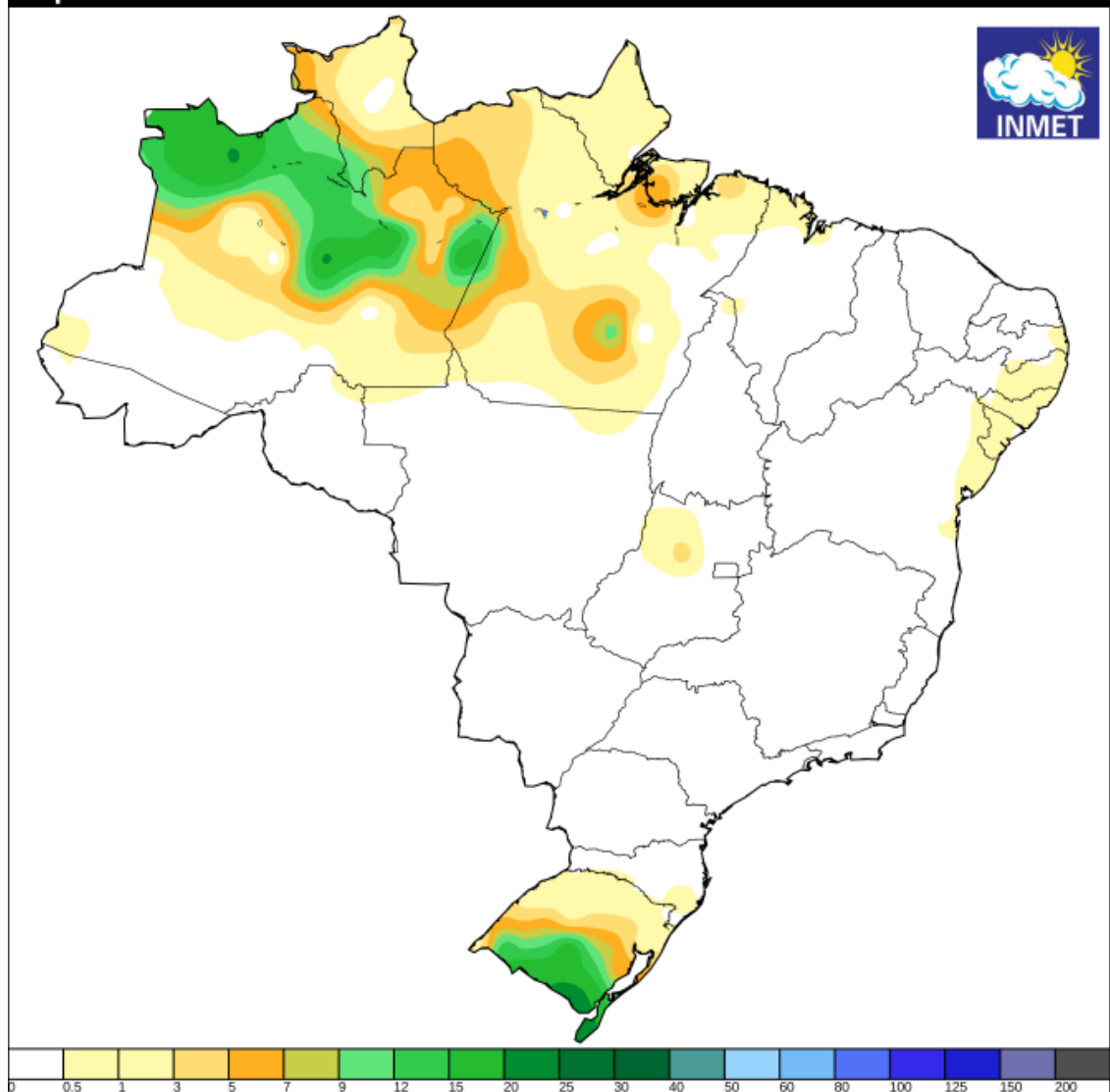
Na tabela a seguir são apresentadas as rajadas de vento mais intensas registradas nas estações do INMET representativas das regiões sob concessão da RGE Sul. Segundo a escala Beaufort, ventos entre 52 e 61 km/h podem ser classificados como vento forte, entre 63 e 74 km/h como muito forte e entre 75 e 88 km/h como duro.

Podemos verificar que as rajadas mais intensas de vento foram registradas em Quaraí, onde as rajadas atingiram 98,3 km/h entre as 00h e as 01h00 do dia 08 de agosto de 2017. Em Caçapava do Sul as rajadas chegaram a 94,7km/h. Dentre os aeroportos representativos da área de concessão da RGE Sul, foram registradas rajadas de vento de até 75,8 km/h às 05h45 e às 06h00 do dia 08 de agosto de 2017 no Aeroporto Internacional Salgado Filho em Porto Alegre.

Na figura 3, a seguir, é possível observar as imagens realçadas do satélite GOES - 13 entre as 00h00 e as 10h00 do dia 08 de agosto de 2017. Como é possível acompanhar, as áreas de nuvens mais desenvolvidas (indicativo de atividade convectiva intensa) avançaram da fronteira com o Uruguai para o Rio Grande do Sul, cobrindo as áreas da RGE Sul sobre o estado.

Tabela 2 - Rajadas de vento máximas registradas em estações do INMET representativas das regiões sob concessão da RGE Sul no dia 08 de agosto de 2017.

Estação	Data e Horário	Rajada (km/h)
Quaraí	Entre 00h e 01h de 08/08/2017	98,3
Caçapava do Sul	Entre 03h e 04h de 08/08/2017	94,7
Caçapava do Sul	Entre 04h e 05h de 08/08/2017	94,7
Santana do Livramento	Entre 02h e 03h de 08/08/2017	86
Teutônia	Entre 05h e 06h de 08/08/2017	76,7
Porto Alegre	Entre 05h e 06h de 08/08/2017	75,6
Quaraí	Entre 01h e 02h de 08/08/2017	73,8
Rio Pardo	Entre 04h e 05h de 08/08/2017	68,4
Rio Pardo	Entre 05h e 06h de 08/08/2017	65,2
Campo Bom	Entre 06h e 07h de 08/08/2017	63,4
Santa Maria	Entre 03h e 04h de 08/08/2017	63
Santana do Livramento	Entre 03h e 04h de 08/08/2017	58,7
Santa Maria	Entre 01h e 02h de 08/08/2017	54,4

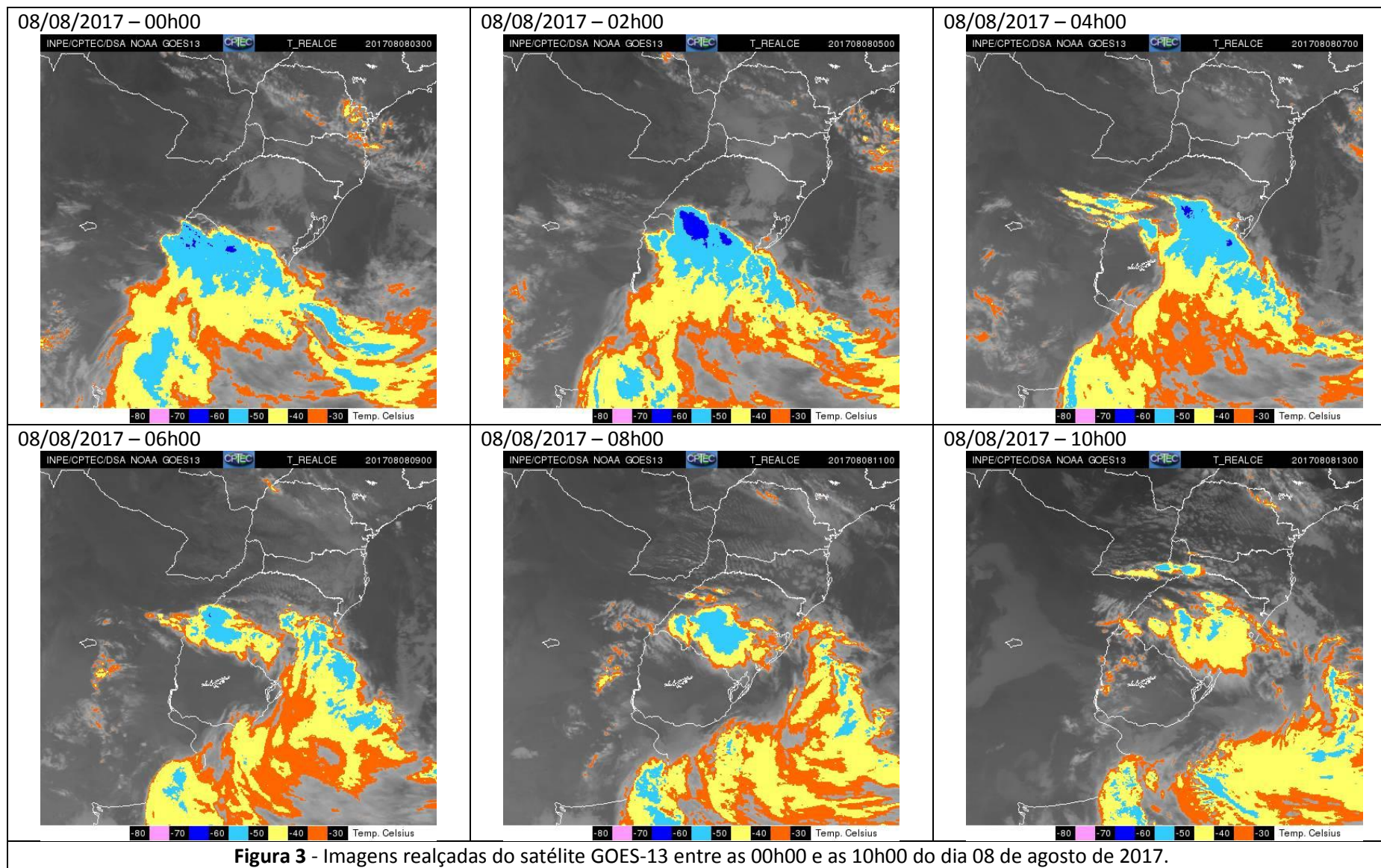

Rua José Antônio Coelho, 567 - São Paulo / SP - TEL: 11 3736-4591.

© Climatempo Meteorologia. Todos os direitos reservados.

2. Abrangência do Evento

A seguir são apresentadas as imagens dos radares de Canguçu, Santiago e Morro da Igreja, operados pela Rede de Meteorologia da Aeronáutica (REDEMET) para o período entre as 00h00 e as 11h00 do dia 08 de agosto de 2017. Segundo a escala de cores utilizada pelos radares em questão, os tons amarelos indicam chuva com taxa superior a 10 mm/h e os tons em vermelho indicam regiões com taxa de precipitação acima de 25 mm/h. Segundo a American Meteorological Society (Sociedade Meteorológica Americana), chuvas com taxa entre 2,5mm a 7,6 mm por hora são consideradas moderadas e aquelas com taxa superior a 7,6 mm por hora são consideradas chuva forte.

Como é possível acompanhar na sequencia das imagens de radar, as primeiras áreas de chuva avançaram da fronteira com o Uruguai, espalhando-se por todas as regiões da RGE Sul com áreas de chuva moderada a forte. Novas áreas de chuva forte se formam no oeste do estado durante a madrugada.

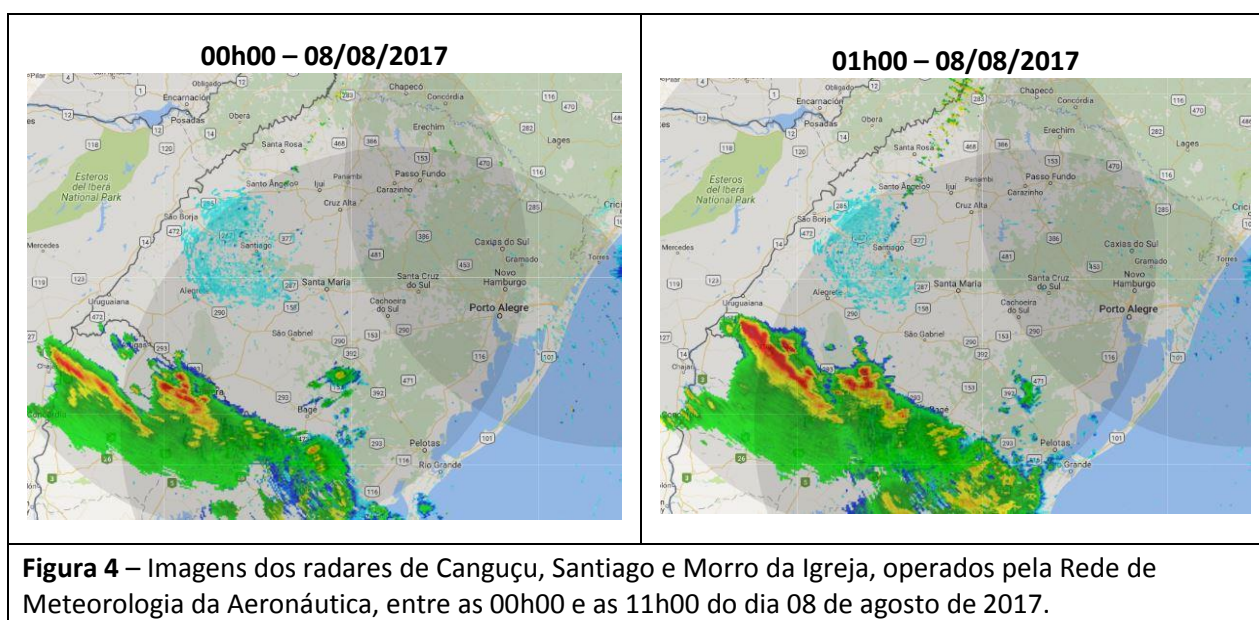



Figura 4 (continuação) – Imagens dos radares de Canguçu, Santiago e Morro da Igreja, operados pela Rede de Meteorologia da Aeronáutica, entre as 00h00 e as 11h00 do dia 08 de agosto de 2017.



3. Classificação COBRADE

O COBRADE (Classificação e Codificação Brasileira de Desastres) foi criado com o intuito de adequar a classificação brasileira à classificação de desastres utilizada pela ONU e nivelar o País aos demais organismos de gestão de desastres do mundo.

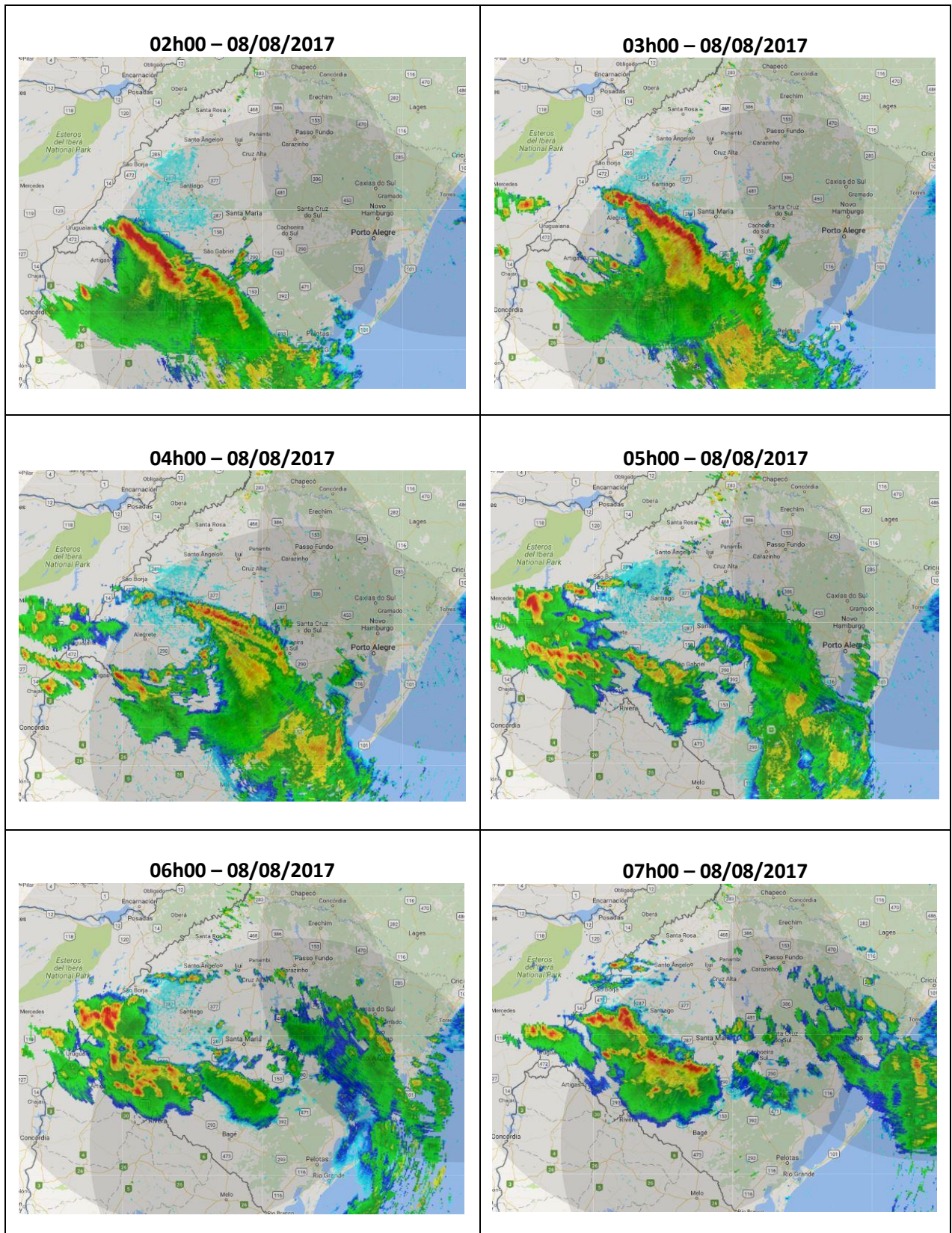
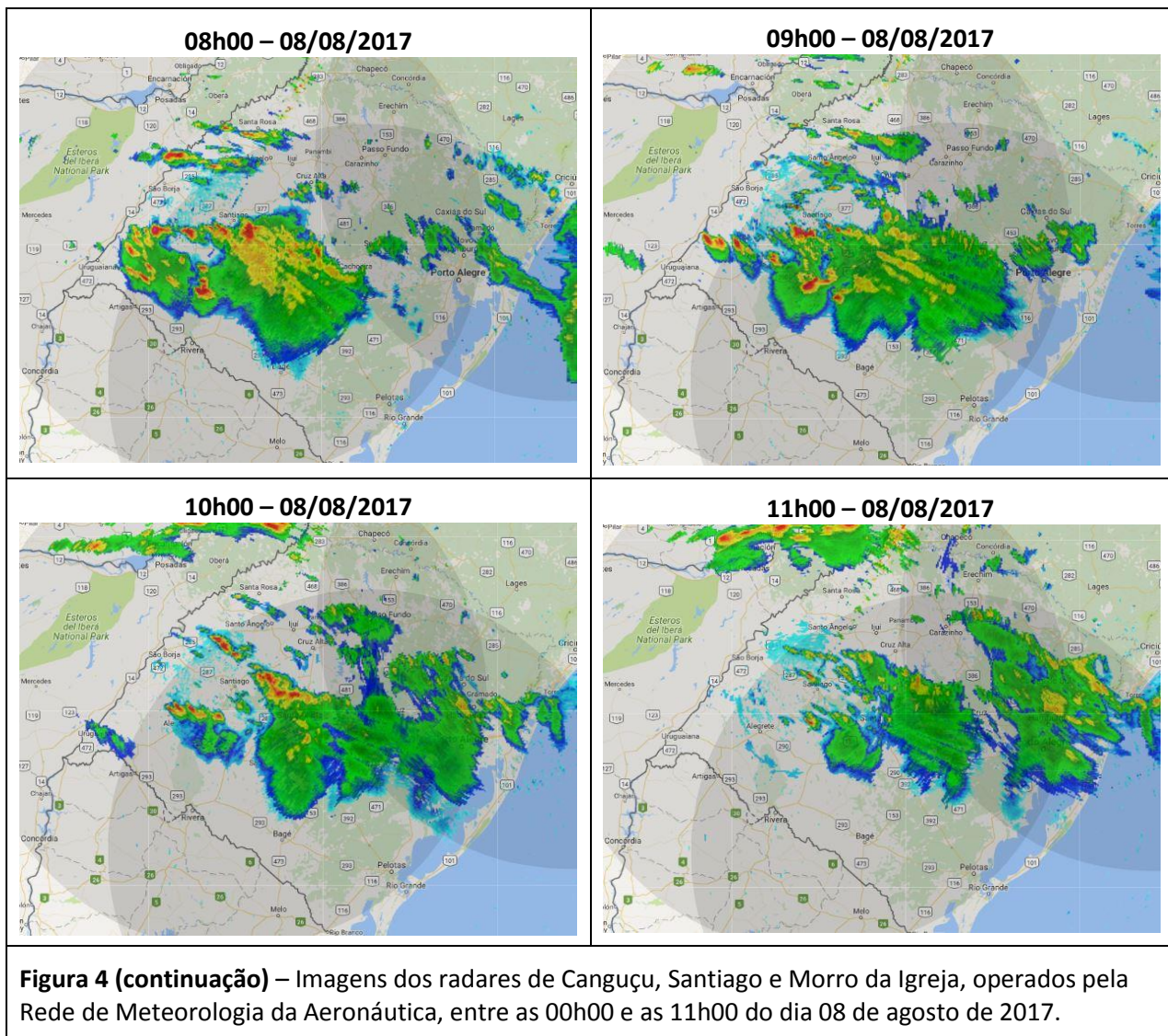
Baseado nos dados analisados nos itens anteriores, podemos classificar o evento como Zona de Convergência (Código COBRADE 1.3.1.2.0), pois houve registro de chuva forte e rajadas intensas de vento.

4. Resumo dos Eventos

Entre as 00h00 e as 11h25 do dia 08 de agosto de 2017, uma frente fria que avançou pelo Rio Grande do Sul favoreceu o crescimento de áreas de instabilidade que provocaram chuva forte e intensas rajadas de vento sobre as áreas da RGE Sul. Dentre as estações do INMET representativas da região de concessão, foram acumulados, respectivamente, 22,8 mm, 14,4 mm e 13,6 mm nos municípios Santa Maria, Santana do Livramento e Rio Pardo entre as 21h00 do dia 07 de agosto e as 21h00 do dia 08 de agosto de 2017.

O sistema Earth Networks para detecção de descargas atmosféricas registrou 595 raios nuvem-solo sobre os municípios que fazem parte da concessão da RGE Sul entre 00h07 e as 11h25 do dia 08 de agosto de 2017. As rajadas de vento mais intensas foram registradas em Quaraí, atingindo 98,3 km/h entre 00h e 01h do dia 08 de agosto. Em Caçapava do Sul as rajadas chegaram a 94,7 km/h. Na região do Aeroporto Salgado Filho em Porto Alegre foram registradas rajadas de vento de até 75,8 km/h às 05h45 e às 06h00 do dia 08 de agosto de 2017.

Tabela 3 - Resumo do evento

Número/Código do Evento	
Número / Código do Relatório	
Descrição	Região ligada à tempestade causada por uma zona de baixa pressão atmosférica, provocando forte deslocamento de massas de ar, vendavais e chuvas intensas.
Código COBRADE	1.3.1.2.0 – Zona de Convergência
Hora início do evento	00h00 do dia 08 de agosto de 2017
Hora de fim do evento	11h25 do dia 08 de agosto de 2017
Abrangência	Todas as áreas de concessão da RGE Sul

A. Anexos

A.1 Carta Sinótica

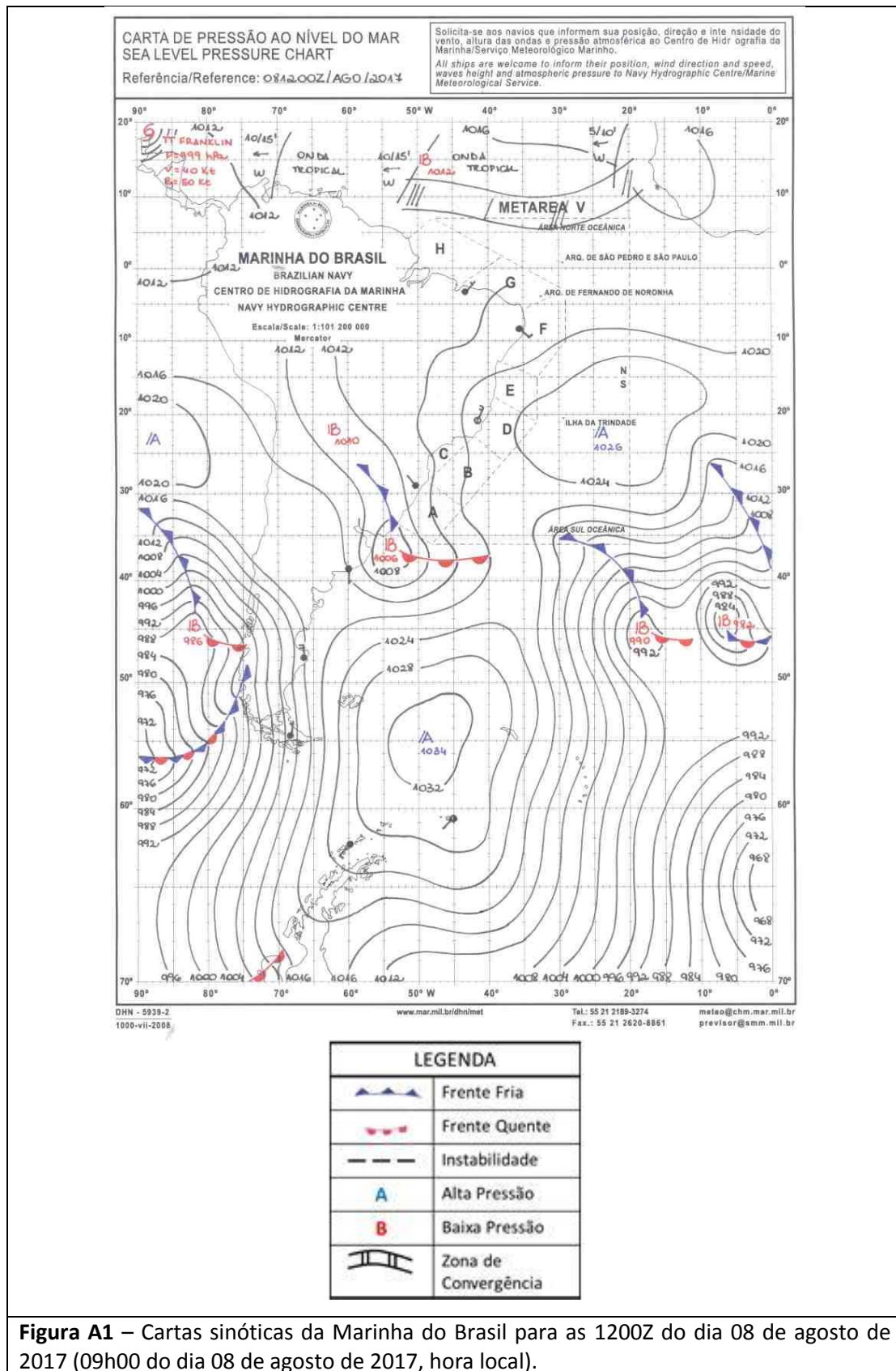

Rua José Antônio Coelho, 567 - São Paulo / SP - TEL: 11 3736-4591.

© Climatempo Meteorologia. Todos os direitos reservados.

A.2 Mensagens de METAR emitidas pelo aeroporto Salgado Filho

Os horários das observações estão em hora zulu. Para obter o horário local é necessário subtrair três horas do horário indicado na tabela.

SA 08/08/2017 00:00-> METAR SBPA 080000Z 11005KT CAVOK 17/12 Q1012=
SA 08/08/2017 01:00-> METAR SBPA 080100Z 10005KT CAVOK 16/12 Q1011=
SA 08/08/2017 02:00-> METAR SBPA 080200Z 08005KT CAVOK 15/12 Q1011=
SA 08/08/2017 03:00-> METAR SBPA 080300Z 07002KT CAVOK 15/12 Q1011=
SA 08/08/2017 04:00-> METAR SBPA 080400Z 05004KT CAVOK 15/12 Q1010=
SA 08/08/2017 05:00-> METAR SBPA 080500Z 08005KT CAVOK 13/12 Q1009=
SA 08/08/2017 06:00-> METAR SBPA 080600Z 07005KT CAVOK 13/12 Q1008=
SA 08/08/2017 07:00-> METAR SBPA 080700Z 06006KT 9999 FEW045 BKN100 15/12 Q1007=
SA 08/08/2017 08:00-> METAR SBPA 080800Z 11003KT 9999 FEW045 BKN100 15/12 Q1006=
SP 08/08/2017 08:45-> SPECI SBPA 080845Z 26019G41KT 9000 -RA VCTS SCT040 FEW045CB
BKN100 17 /13 Q1012=
SA 08/08/2017 09:00-> METAR SBPA 080900Z 25021G41KT 6000 -RA VCTS SCT040 FEW045CB
BKN070 18 /13 Q1012=
SA 08/08/2017 10:00-> METAR SBPA 081000Z 33006KT 240V360 7000 -RA SCT040 FEW045TCU
OVC100 1 6/15 Q1012=
SA 08/08/2017 11:00-> METAR SBPA 081100Z 01007KT 330V040 8000 FEW045 BKN070 16/15 Q1011=
SA 08/08/2017 12:00-> METAR SBPA 081200Z 01009KT 350V060 9000 FEW045 17/16 Q1010=
SA 08/08/2017 13:00-> METAR SBPA 081300Z 27010KT 8000 VCTS FEW045CB BKN090 17/16 Q1013=
SA 08/08/2017 14:00-> METAR SBPA 081400Z 28013G23KT 7000 -RA FEW045 OVC090 17/15 Q1014=

A.3 Notícias Relacionadas

Ventania derruba árvores e causa bloqueios em Porto Alegre e no interior do Rio Grande do Sul - <http://g1.globo.com/rs/rio-grande-do-sul/noticia/ventania-derruba-arvores-e-causa-bloqueios-em-porto-alegre-e-na-regiao-central-do-rio-grande-do-sul.ghtml>

Após temporal e ventania, ainda já clientes sem luz no Rio Grande do Sul - <http://g1.globo.com/rs/rio-grande-do-sul/noticia/apos-temporal-e-ventania-ainda-ha-clientes-sem-luz-no-rio-grande-do-sul.ghtml>

Morte em rodovia, árvores caídas e trânsito lento: os estragos da chuva esta terça no RS: <http://zh.clicrbs.com.br/rs/noticias/noticia/2017/08/morte-em-rodovia-arvores-caidas-e-transito-lento-os-estragos-da-chuva-nesta-terca-no-rs-9864614.html>

Camila Gomes Martins Ramos
Meteorologista
CREA 5063367023