



RELATÓRIO DE SITUAÇÃO DE EMERGÊNCIA

RGE SUL

EI RGE Sul – 20170424 – Temporal

Período 24/04/2017 a 26/04/2017

Sumário

1.	CÓDIGO ÚNICO DO RELATÓRIO	3
2.	RESUMO	3
3.	DEFINIÇÃO SITUAÇÃO DE EMERGÊNCIA (PRODIST – MÓDULO 1).....	3
4.	PARECER CLIMÁTICO DO ESTADO DO RIO GRANDE DO SUL.....	4
5.	DEMONSTRAÇÃO DO IMPACTO DO EVENTO EM CHI (Cliente Hora Interrompido)	5
6.	DETALHAMENTO DO EVENTO CLIMÁTICO.....	5
7.	MAPA GEOELÉTRICO, DIAGRAMA UNIFILAR E REGIÕES AFETADAS PELO EVENTO	7
7.1	MAPA GEOELÉTRICO E DIAGRAMA UNIFILAR DO SISTEMA DE DISTRIBUIÇÃO	7
7.2	MAPA GEOELÉTRICO E DIAGRAMA UNIFILAR DO SISTEMA DE SUBTRANSMISSÃO	16
8.	DANOS CAUSADOS AO SISTEMA ELÉTRICO	18
9.	INTERVENÇÃO REALIZADA E AÇÕES PARA REESTABELECIMENTO DO SISTEMA.....	20
10.	PERÍODO DO EVENTO E DEMAIS INFORMAÇÕES RELACIONADAS.....	21
11.	ANEXOS	23

1. CÓDIGO ÚNICO DO RELATÓRIO

EI RGE Sul – 20170424 - Temporal

2. RESUMO

Este relatório possui o objetivo de descrever os procedimentos adotados para a classificação de interrupções em Situação de Emergência (ISE), decorrentes dos Eventos Meteorológicos ocorridos entre os dias 24 a 26 de abril de 2017 os quais impactaram a área de concessão da RGE Sul. As informações contidas neste relatório são em atendimento as orientações dispostas Módulos 01 e 08, dos Procedimentos de Distribuição de Energia Elétrica no Sistema Elétrico Nacional – PRODIST.

3. DEFINIÇÃO SITUAÇÃO DE EMERGÊNCIA (PRODIST – MÓDULO 1)

2.222 Interrupção em Situação de Emergência:
Interrupção originada no sistema de distribuição, resultante de Evento que comprovadamente impossibilite a atuação imediata da distribuidora e que não tenha sido provocada ou agravada por esta e que seja:

- i. Decorrentes de Evento associado a Decreto de Declaração de Situação de Emergência ou Estado de Calamidade Pública emitido por órgão competente; ou
- ii. Decorrentes de Evento cuja soma do CHI das interrupções ocorridas no sistema de distribuição seja superior ao calculado conforme a equação a seguir:

$$2.612 \cdot N^{0,35}$$

onde:

N – número de unidades consumidoras faturadas e atendidas em BT ou MT do mês de outubro do ano anterior ao período de apuração.

Figura 1 – Definição Interrupção por Situação de Emergência – PRODIST Módulo 1 – Rev. 8

$N_{\text{outubro}/2016} = 1.317.368$ consumidores

Valor referência RGE: $2.612 \times 1.317.368^{0,35}$

Limite CHI= **362.135**

4. PARECER CLIMÁTICO DO ESTADO DO RIO GRANDE DO SUL

Em virtude da localização geográfica do estado do Rio Grande do Sul (entre as latitudes de 27 e 34 graus Sul), o estado está sujeito à atuação de diversos sistemas meteorológicos que podem provocar situações de tempo severo (que resultam em altas taxas de precipitação em curto espaço de tempo, rajadas de vento intensas, queda de granizo, incidência de descargas atmosféricas). Fenômenos desta categoria podem causar impactos significativos na atividade fim da RGE Sul (distribuição de energia elétrica). Estes fenômenos podem ocorrer em praticamente todos os meses do ano, com mais ênfase nos meses de verão, primavera e outono.

Com isso, podemos observar que os fenômenos meteorológicos (em especial os que causam tempo severo) são impactantes nas atividades do setor de distribuição de energia elétrica. Dessa forma serão citados, os sistemas de tempo mais importantes que podem causar algum tipo de impacto nos estados do Sul do Brasil, especialmente o Rio Grande do Sul (conforme descrito em “O Clima do Brasil”, MASTERIAG/USP), conforme tabela 1.

<i>Sistemas</i>	<i>Tempo Severo Associado</i>
Sistemas Frontais	granizo, chuva intensa, rajadas de vento, descargas atmosféricas, alta acumulação de precipitação
Vórtices Ciclônicos	granizo, chuva intensa, rajadas de vento, descargas atmosféricas, alta acumulação de precipitação
Instabilidade do Jato Subtropical	granizo, chuva intensa, rajadas de vento, descargas atmosféricas
Frontogênese / Ciclogênese	granizo, chuva intensa, rajadas de vento, descargas atmosféricas, alta acumulação de precipitação
Zona de Convergência do Atlântico Sul	alta acumulação de precipitação
Vírgula Invertida	granizo, chuva intensa, rajadas de vento, descargas atmosféricas
Complexos Convectivos de Mesoescala	granizo, chuva intensa, rajadas de vento, descargas atmosféricas, alta acumulação de precipitação

Tabela 1 – Sistemas de tempo e Consequências

Fonte: Avaliação e descrição dos fenômenos meteorológicos que ocorrem no Rio Grande do Sul e possíveis impactos de interesse nas atividades da RGE Sul – Instituto Tecnológico SIMEPAR

Com base na tabela 1 nota-se que os eventos mais frequentes ocorridos no Rio Grande do Sul trazem consequências que em sua totalidade são prejudiciais aos sistemas elétricos de distribuição de energia.

5. DEMOSTRAÇÃO DO IMPACTO DO EVENTO EM CHI (Cliente Hora Interrompido)

A seguir foram relacionadas as ocorrências registradas, cujas causas possuem nexos causais com o evento climático ocorrido: ARVORE OU VEGETAÇÃO, INUNDAÇÃO, VENTO E DESCARGA ATMOSFÉRICA. No gráfico a seguir é possível observar o volume de CHI emergencial decorrente das causas relacionadas anteriormente na área de concessão da RGE Sul durante todo o mês de abril de 2017.

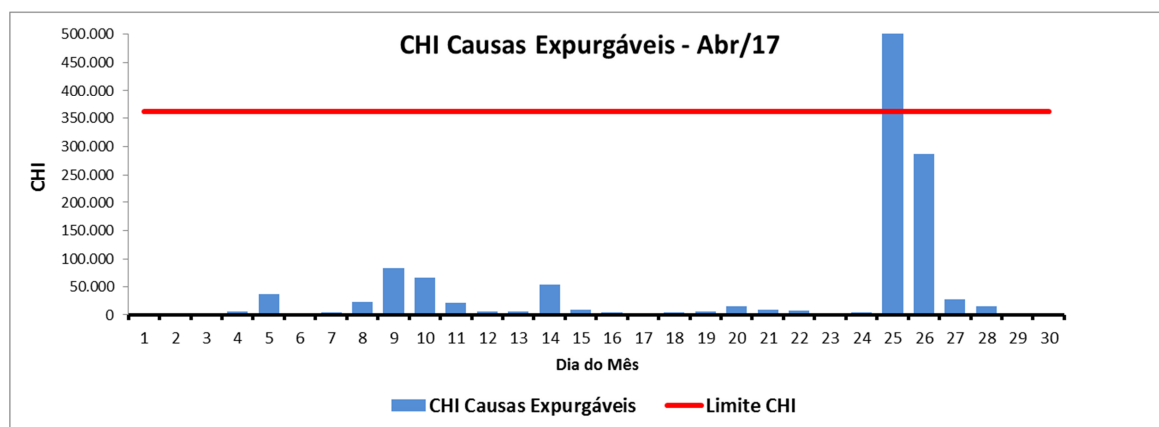

Através do gráfico anterior é possível identificar um volume atípico de CHI proveniente dos eventos identificados no laudo meteorológico. O impacto do evento meteorológico severo na rede elétrica da área de concessão da RGE Sul impediu o restabelecimento do sistema elétrico na maior brevidade possível, especialmente em função da quantidade de eventos e complexidade de reestabelecimento do sistema.

6. DETALHAMENTO DO EVENTO CLIMÁTICO

Um sistema de baixa pressão sobre o continente e a passagem de uma frente fria provocaram chuva de moderada a forte intensidade, acompanhada de descargas atmosféricas e ventos fortes na área da RGE Sul.

As instabilidades atingiram a RGE Sul com raios, chuva forte e ventania. Durante o evento, ventos de até 82,4 km/h foram registrados e até 67,8 mm de chuva.

O sistema de detecção de descargas elétricas da Earth Networks registrou 3831 raios nuvem solo entre 17h43 do dia 24 de abril e as 03h38 do dia 26 de abril de 2017 sobre as áreas da RGE e da RGE Sul.

Nas imagens realçadas do satélite GOES-13 abaixo é possível acompanhar o deslocamento das instabilidades entre as 18h00 de 24 de abril e as 03h00 de 26 de abril de 2017. As manchas em azul escuro e rosa indicam as regiões com nuvens de grande desenvolvimento vertical associadas a eventos de chuva forte, rajadas de vento e descargas elétricas:

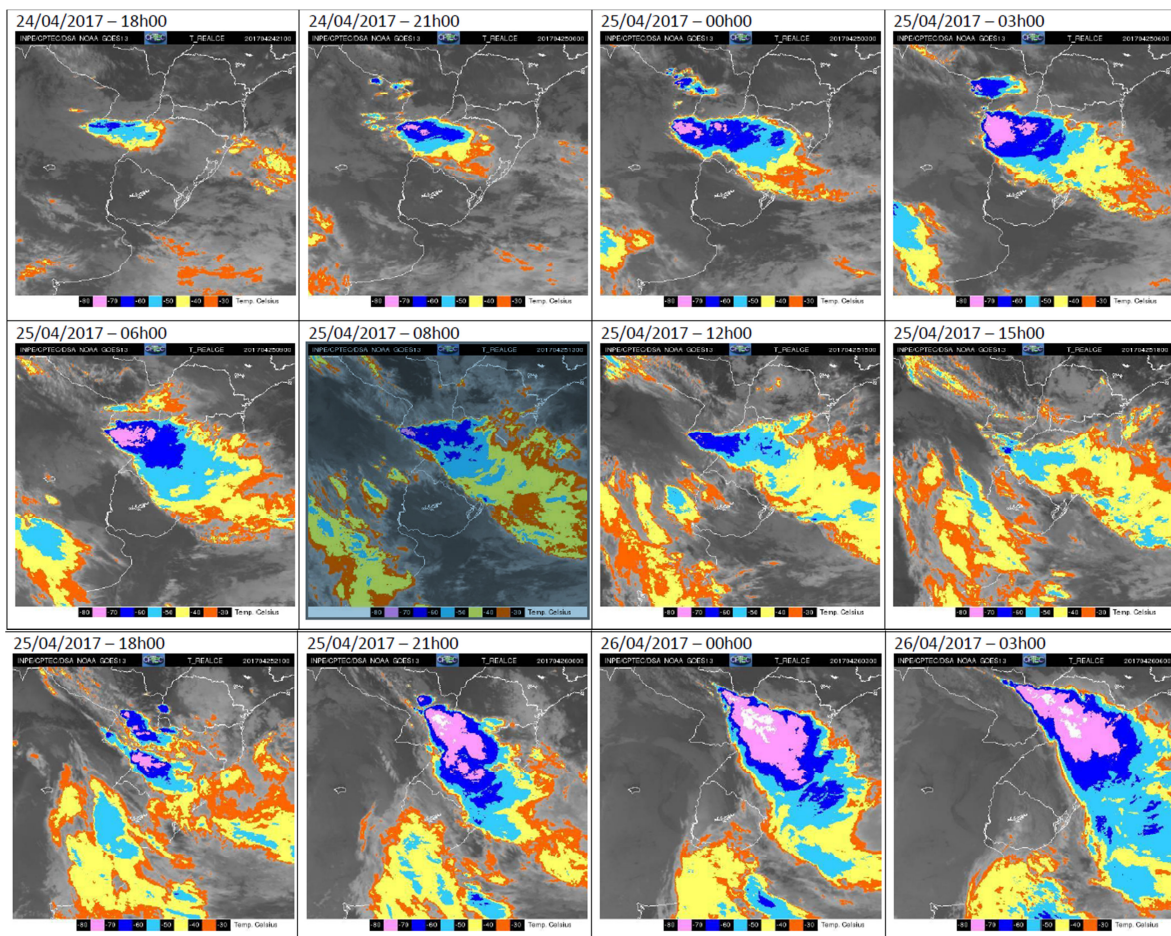



A seguir é possível identificar o resumo do evento ocorrido bem como sua classificação conforme Codificação Brasileira de Desastres.

Número/Código do Evento	
Número / Código do Relatório	
Descrição	Região ligada à tempestade causada por uma zona de baixa pressão atmosférica, provocando forte deslocamento de massas de ar, vendavais, chuva intensa e até queda de granizo.
Código COBRADE	1.3.1.2.0 – Zona de Convergência
Hora início do evento	18h00 do dia 24 de abril de 2017.
Hora de fim do evento	03h00 do dia 26 de abril de 2017.
Abrangência	Toda a área de concessão da RGE e da RGE Sul.

7. MAPA GEOELÉTRICO, DIAGRAMA UNIFILAR E REGIÕES AFETADAS PELO EVENTO

A seguir observa-se as regiões afetadas pelo evento.

7.1 MAPA GEOELÉTRICO E DIAGRAMA UNIFILAR DO SISTEMA DE DISTRIBUIÇÃO

15781 – CANOAS 3	15785 – NOVO HAMBURGO 2
	

13226 – ZOOLOGICO



15787 – SCHARLAU

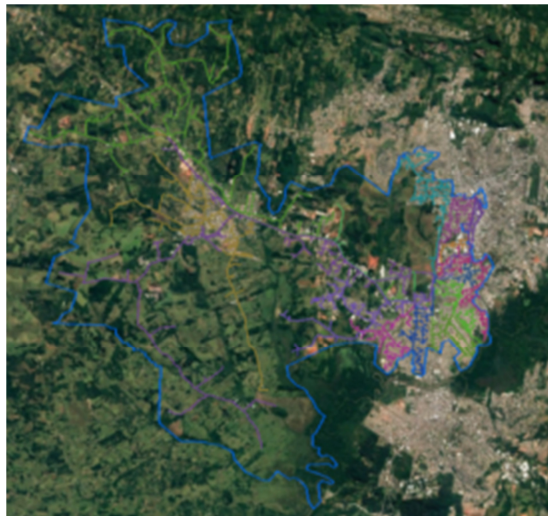

13219 – SAPIRANGA

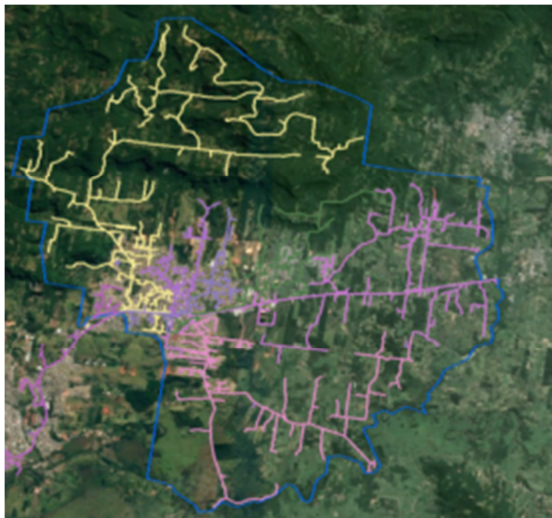

13220 – SAPUCAIA



13218 - SÃO SEBASTIÃO DO CAÍ



15786 - SÃO LEOPOLDO

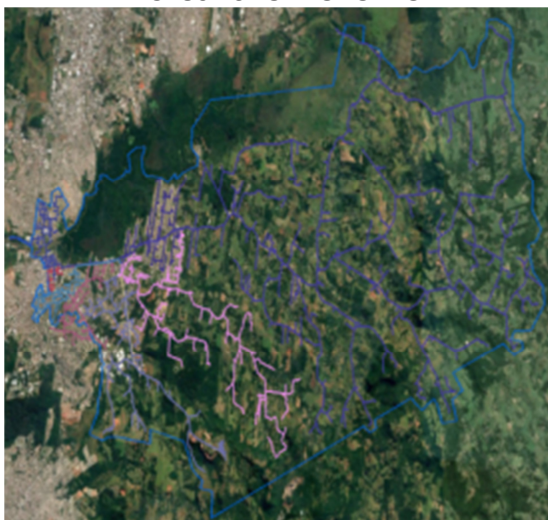

15784 - NOVO HAMBURGO



13198 - MONTENEGRO

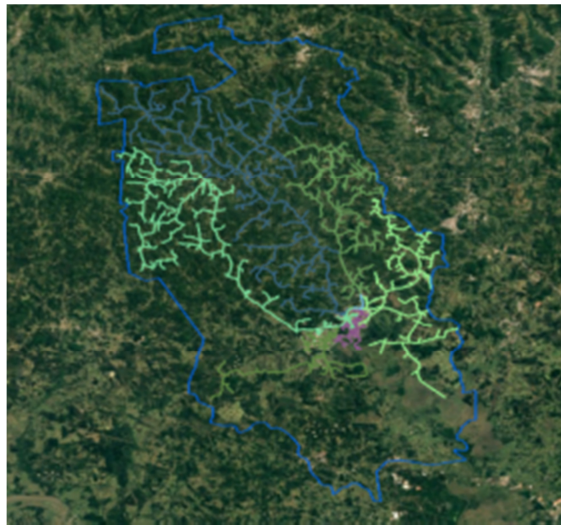

13190 - GRAVATAÍ 2



13188 - ESTEIO



13187 - ESTÂNCIA VELHA



13185 - DOIS IRMÃOS

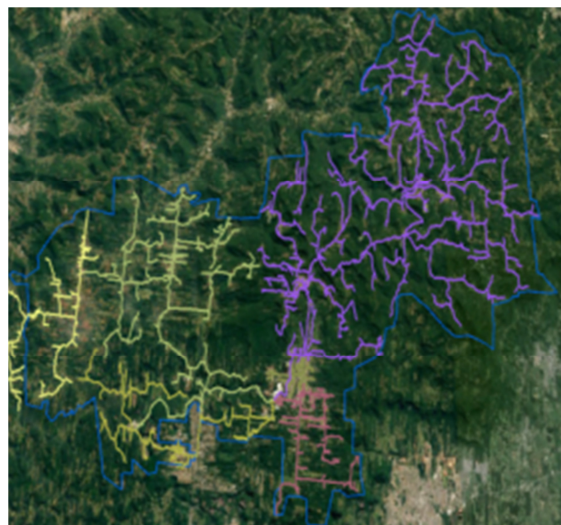

15783 - CIDADE INDUSTRIAL



15782 - CANUDOS

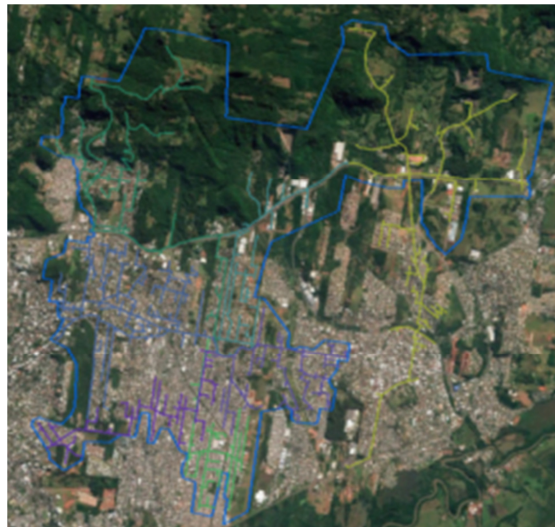

15780 - CANOAS 1



15779 - CAMPO BOM



13227 - CANDELARIA

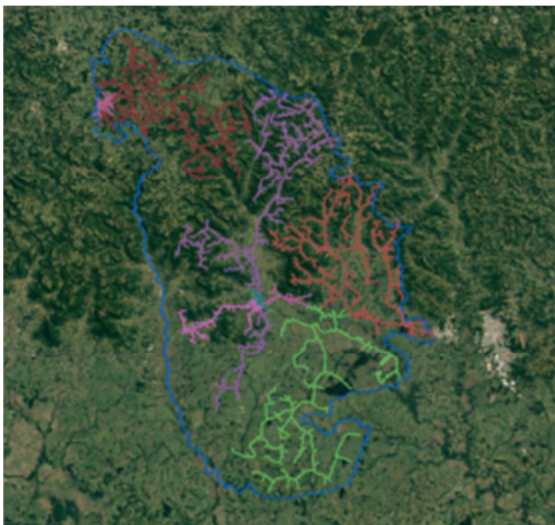

13186 - ENCANTADO

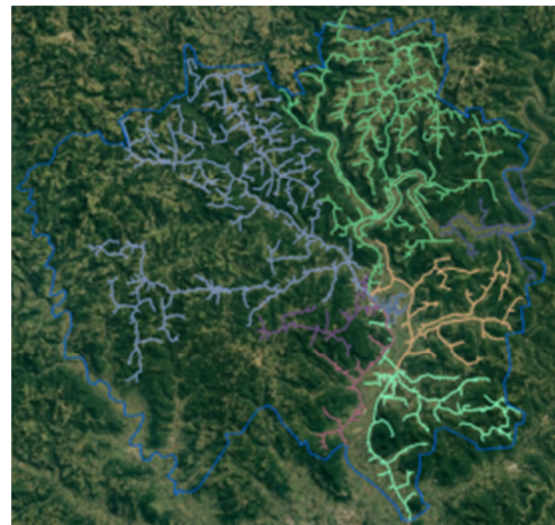

13189 - ESTRELA 2

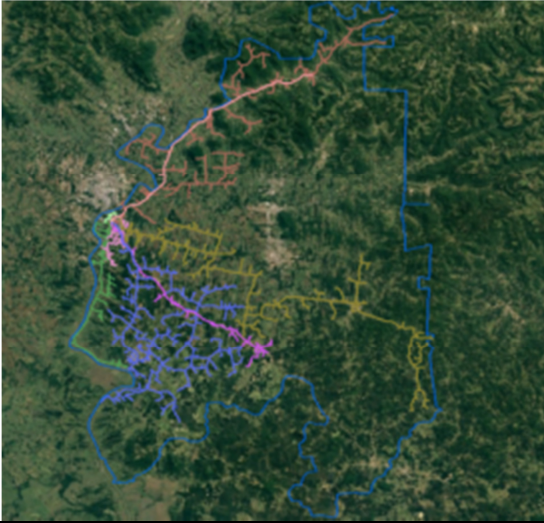

13201 - RIO PARDO

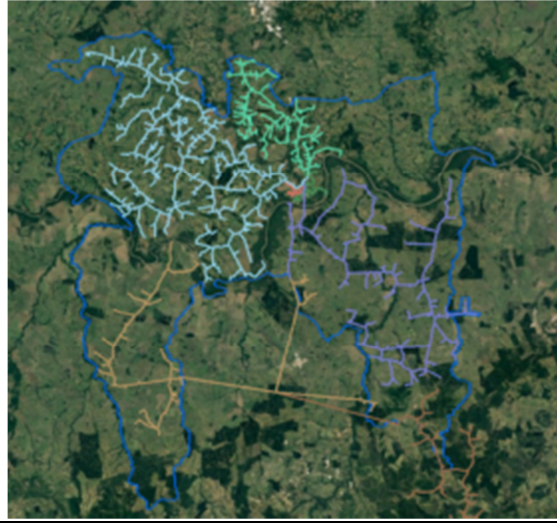

13192 - LAJEADO 1



13193 - LAJEADO 2

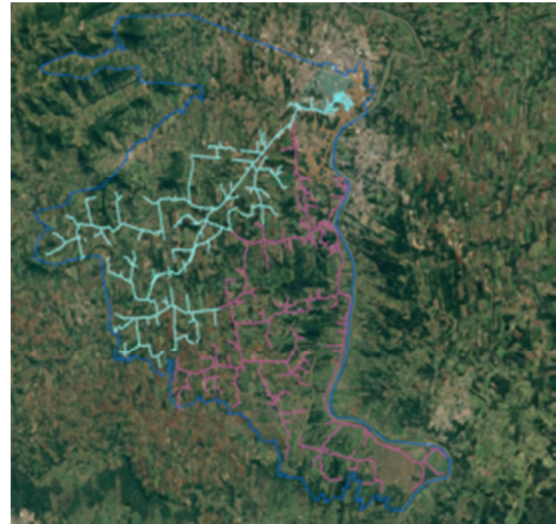

13203 - SANTA CRUZ 1

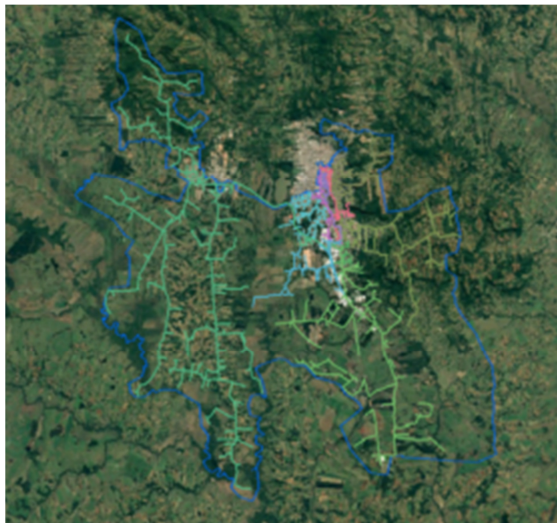

13204 - SANTA CRUZ 2

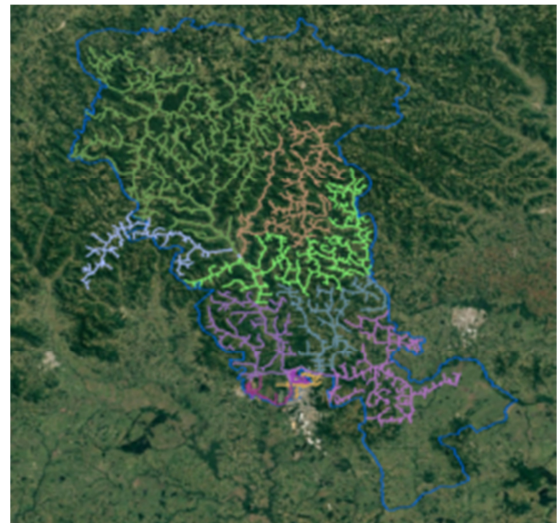

13222 – TAQUARI



13225 - VENÂNCIO AIRES

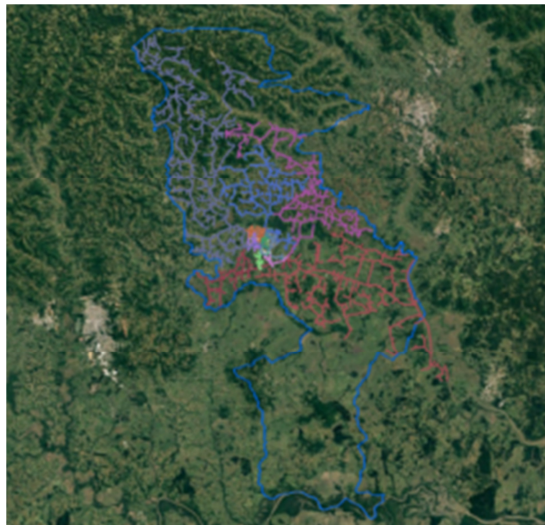

13205 - SANTA MARIA 1



13207 - SANTA MARIA 2

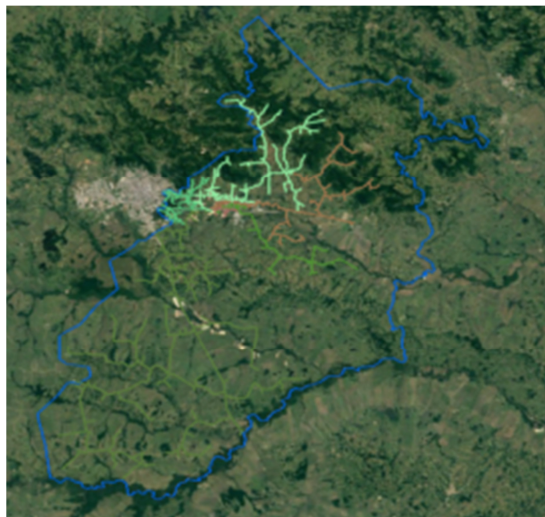

13208 - SANTA MARIA 4



13209 - SANTA MARIA 5



13183 – AGUDO

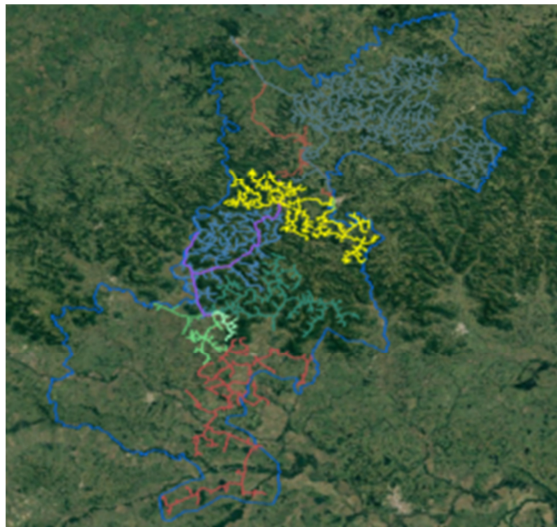

13230 – CAÇAPAVA



13206 – CACHOEIRA



13216 - SÃO PEDRO

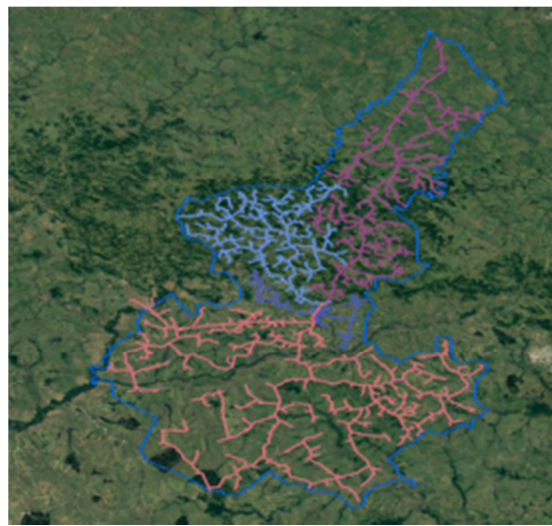

13214 - SÃO GABRIEL



13210 – SANTIAGO

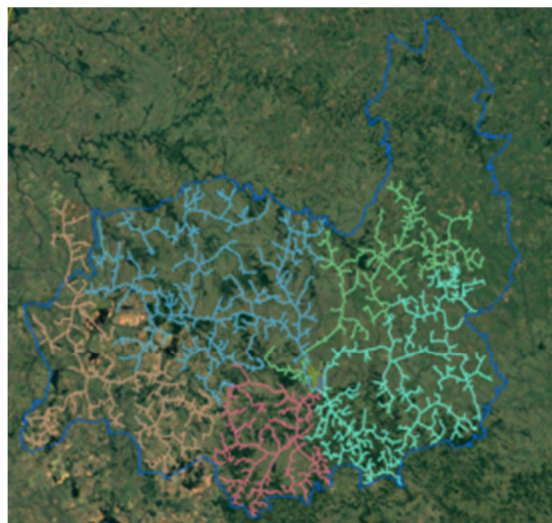

13213 - SÃO FRANCISCO

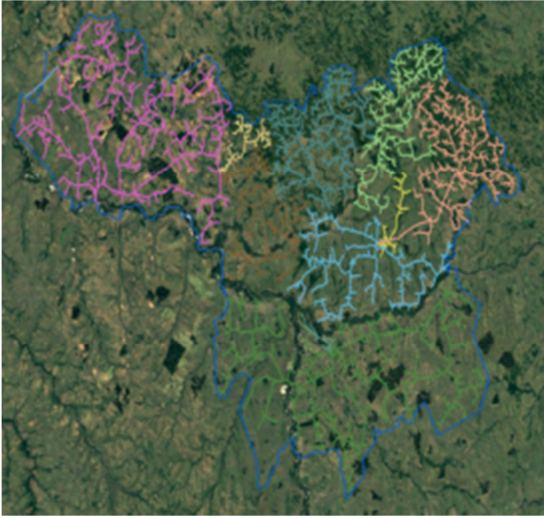

13197 - MAÇAMBARÁ

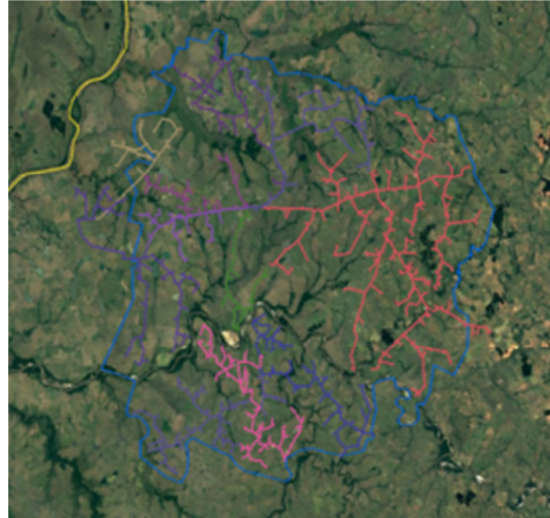

13211 - SÃO BORJA 1



13212 - SÃO BORJA 2

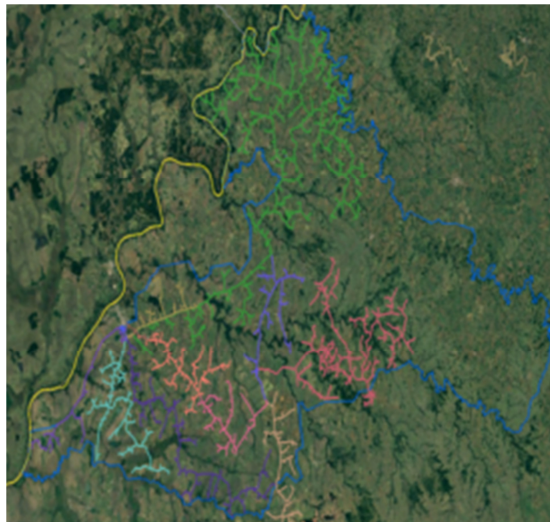

13191 - ITAQUI



13195 - ALEGRETE

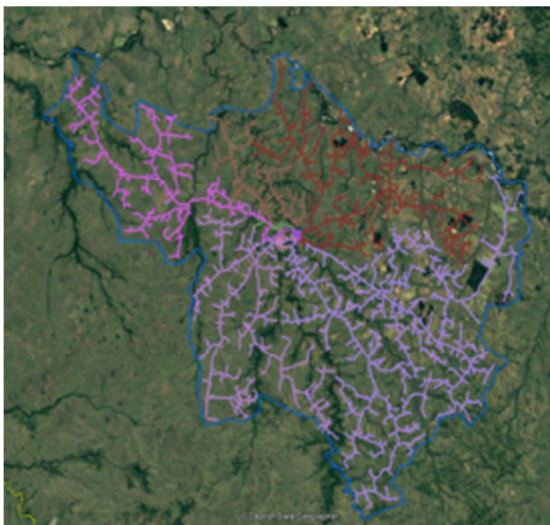

13194 - LIVRAMENTO 1

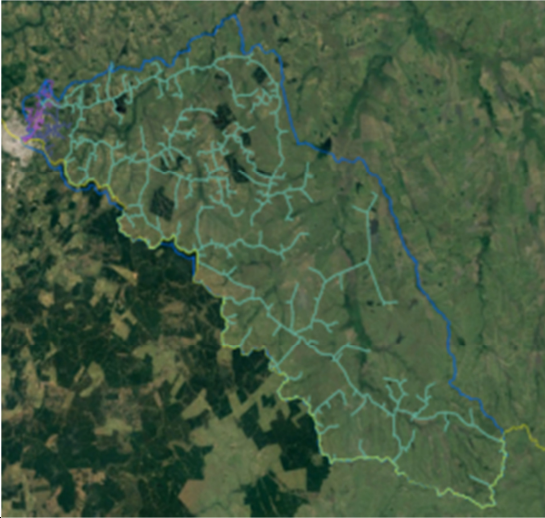

13196 - LIVRAMENTO 2

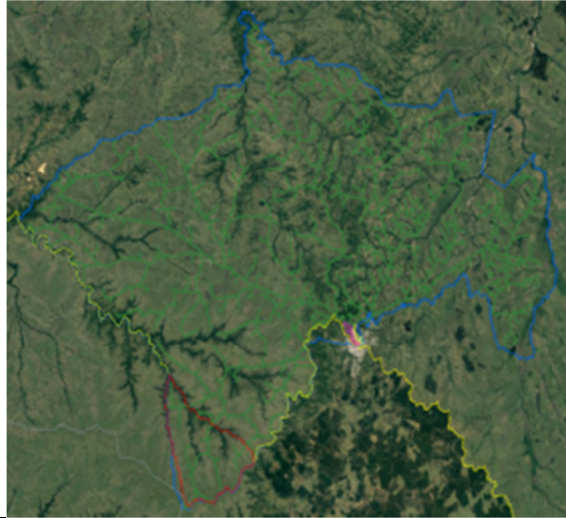

13202 - ROSÁRIO

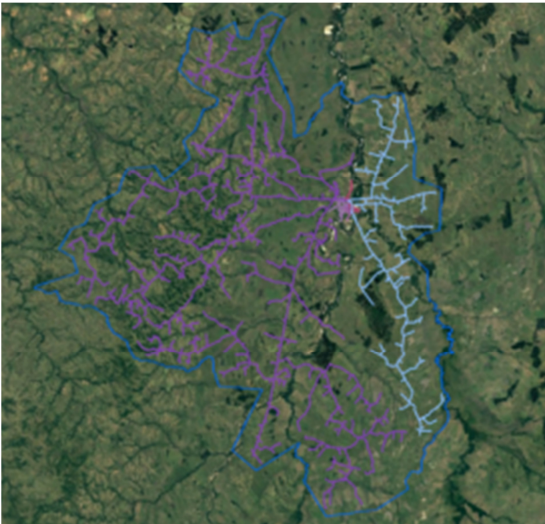

13200 - QUARAÍ

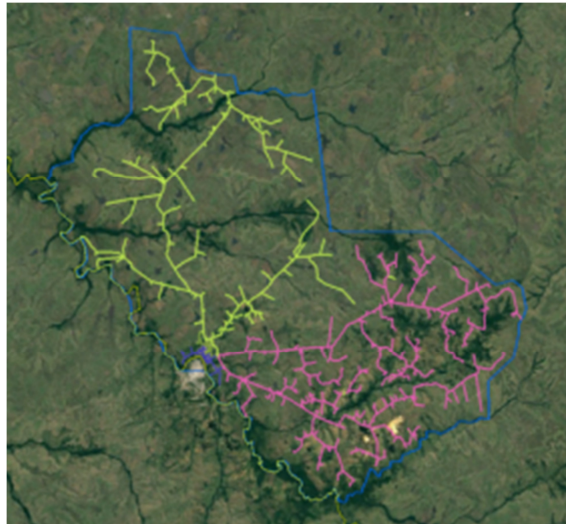

13223 - URUGUAIANA 1



13224 - URUGUAIANA 4

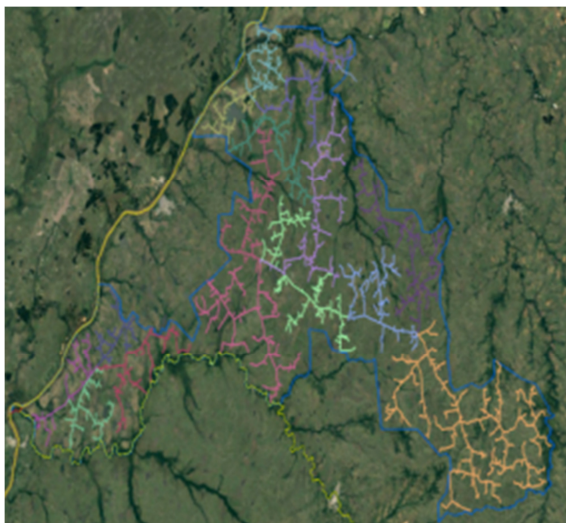

7.2 MAPA GEOELÉTRICO E DIAGRAMA UNIFILAR DO SISTEMA DE SUBTRANSMISSÃO

Regiões Central e Fronteira

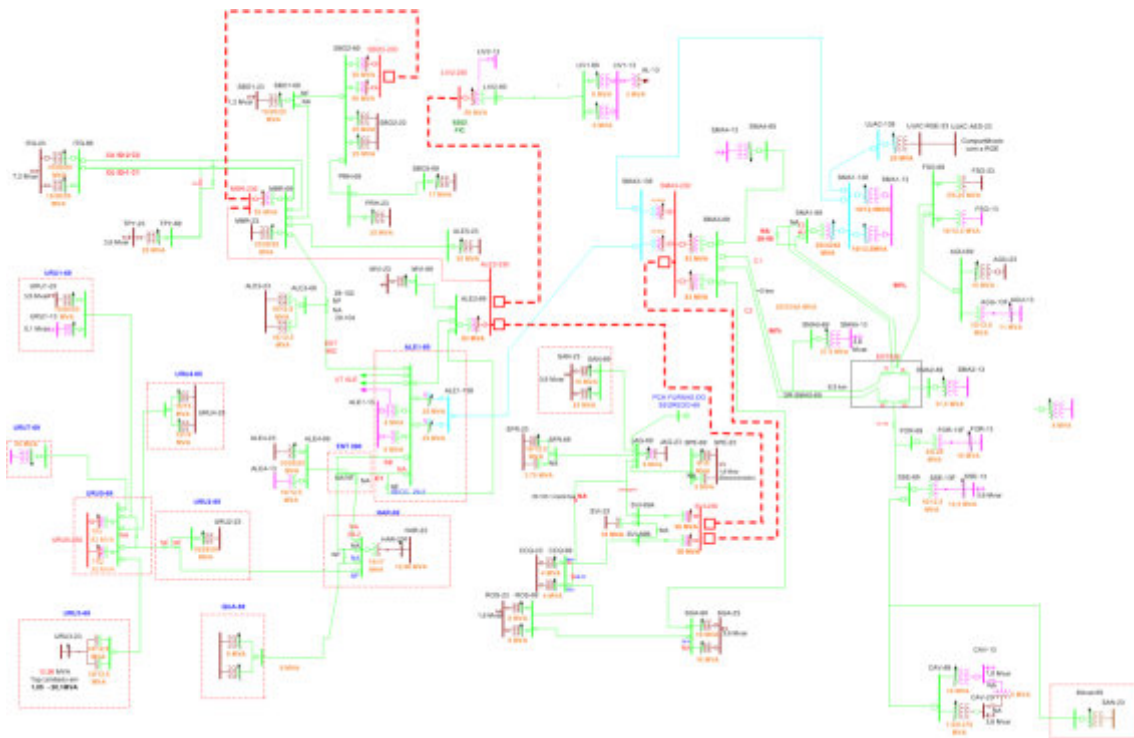

Regiões Metropolitana e Vales

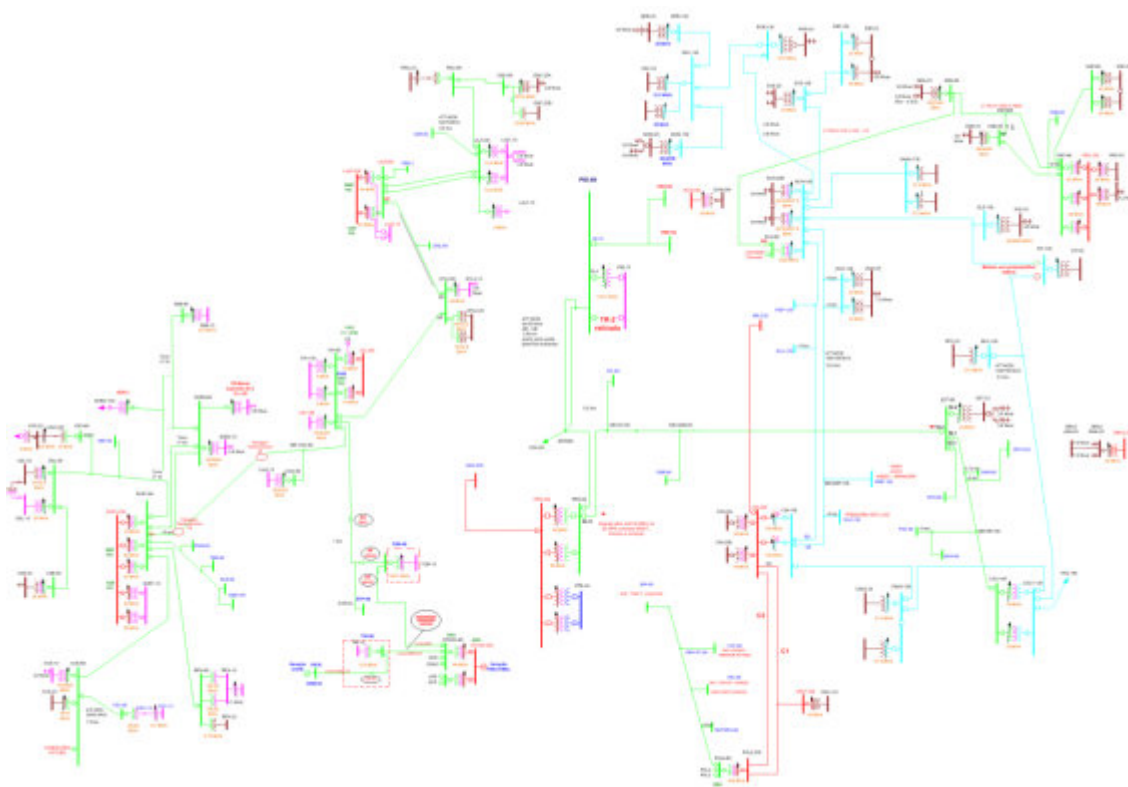

A seguir a lista de municípios e subestações afetadas pelo evento. Considerando que não houve necessariamente o desarme destas subestações, mas sim impacto nas redes de distribuição que as mesmas atendem.

Subestações:

1	AGUDO	21	ESTEIO	41	ROCA SALES	61	SAPIRANGA
2	ALEGRETE 1 UTE	22	ESTRELA 2	42	ROSARIO DO SUL	62	SAPUCAIA DO SUL
3	ALEGRETE 3	23	FORMIGUEIRO	43	S.S.CAI	63	SCHARLAU
4	ALEGRETE 4	24	GRAVATAI 2	44	SANTA CRUZ 1	64	SINIMBU
5	ALEGRETE 5	25	HARMONIA	45	SANTA CRUZ 2	65	TAQUARI
6	BENTO GONCALVES 2	26	IRAPUAZINHO	46	SANTA CRUZ 3	66	TRIUNFO
7	BOM PRINCIPIO	27	ITAQUI	47	SANTA MARIA 1	67	TUPANCIRETÃ
8	CACAPAVA DO SUL 1	28	JAGUARI	48	SANTA MARIA 2	68	TUPARAY
9	CACEQUI	29	LAJEADO 1	49	SANTA MARIA 4	69	URUGUAIANA 1
10	CACHOEIRA DO SUL	30	LAJEADO 2	50	SANTA MARIA 5	70	URUGUAIANA 2
11	CAMPO BOM	31	LIVRAMENTO 1	51	SANTIAGO	71	URUGUAIANA 3
12	CANDELARIA	32	LIVRAMENTO 2	52	SÃO BORJA 1	72	URUGUAIANA 4
13	CANOAS 1	33	MACAMBARÁ	53	SÃO BORJA 2	73	URUGUAIANA 7
14	CANOAS 3	34	MANOEL VIANA	54	SÃO BORJA 3	74	USINA JACUI
15	CANUDOS	35	MONTENEGRO	55	SAO FRANCISCO DE ASSIS	75	VALE DO SOL
16	CENTRO SERRA	36	NOVO HAMBURGO 1	56	SAO GABRIEL	76	VENANCIO AIRES
17	CID. INDUSTRIAL	37	NOVO HAMBURGO 2	57	SÃO LEOPOLDO	77	VENANCIO AIRES 2
18	DOIS IRMAOS	38	PORTAO	58	SAO PEDRO DO SUL	78	ZOOLOGICO
19	ENCANTADO	39	QUARAI	59	SAO SEPE		
20	ESTANCIA VELHA	40	RIO PARDO	60	SAO VICENTE		

Municípios:

1	AGUDO	31	FAZENDA VILANOVA	61	NOVO HAMBURGO	91	SÃO PEDRO DO SUL
2	ALEGRETE	32	FORMIGUEIRO	62	PARAISO DO SUL	92	SÃO SEBASTIAO DO CAÍ
3	ARARICÁ	33	GARRUCHOS	63	PARECI NOVO	93	SÃO SEPÉ
4	ARROIO DO MEIO	34	GENERAL CÂMARA	64	PASSA SETE	94	SÃO VENDELINO
5	ARROIO DO TIGRE	35	GRAMADO XAVIER	65	PAVERAMA	95	SÃO VICENTE DO SUL
6	BARRA DO QUARAI	36	HARMONIA	66	PORTÃO	96	SAPIRANGA
7	BOM PRINCÍPIO	37	IBARAMA	67	PRESIDENTE LUCENA	97	SAPUCAIA DO SUL
8	BOM RETIRO DO SUL	38	IMIGRANTE	68	QUARAI	98	SEGREDO
9	BOQUEIRÃO DO LEÃO	39	ITAARA	69	QUEVEDOS	99	SÉRIO
10	BOSSOROCA	40	ITACURUBI	70	RELVADO	100	SINIMBU
11	BROCHIER	41	ITAQUI	71	RESTINGA SECA	101	SOBRADINHO
12	CACAPAVA DO SUL	42	IVORÁ	72	RIO PARDO	102	TABAÍ

13	CACEQUI	43	IVOTI	73	ROCA SALES	103	TAQUARI
14	CACHOEIRA DO SUL	44	JAGUARI	74	ROSÁRIO DO SUL	104	TEUTONIA
15	CAMPO BOM	45	JARI	75	SALVADOR DO SUL	105	TOROPI
16	CANDELÁRIA	46	LAGOA BONITA DO SUL	76	SANTA CRUZ DO SUL	106	TRIUNFO
17	CANOAS	47	LAGOÃO	77	SANTA MARGARIDA DO SUL	107	TUNAS
18	CAPÃO DO CIPÓ	48	LAJEADO	78	SANTA MARIA	108	TUPANDI
19	CAPELA DE SANTANA	49	LINDOLFO COLLOR	79	SANTA MARIA DO HERVAL	109	UNISTALDA
20	CAPITÃO	50	MAÇAMBARÁ	80	SANTANA DA BOA VISTA	110	URUGUAIANA
21	COLINAS	51	MANOEL VIANA	81	SANTANA DO LIVRAMENTO	111	VALE DO SOL
22	COQUEIRO BAIXO	52	MARATÁ	82	SANTIAGO	112	VENÂNCIO AIRES
23	CRUZEIRO DO SUL	53	MATA	83	SANTO ANTÔNIO DAS MISSÕES	113	VERA CRUZ
24	DILERMANDO DE AGUIAR	54	MATO LEITÃO	84	SÃO BORJA	114	VESPASIANO CORREA
25	DOIS IRMÃOS	55	MONTENEGRO	85	SÃO FRANCISCO DE ASSIS		
26	DOUTOR RICARDO	56	MORRO REUTER	86	SÃO GABRIEL		
27	ENCANTADO	57	MUÇUM	87	SÃO JOSÉ DO HORTÊNCIO		
28	ESTÂNCIA VELHA	58	NOVA ESPERANÇA DO SUL	88	SÃO JOSÉ DO SUL		
29	ESTEIO	59	NOVA SANTA RITA	89	SÃO LEOPOLDO		
30	ESTRELA	60	NOVO CABRAIS	90	SÃO MARTINHO DA SERRA		

8. DANOS CAUSADOS AO SISTEMA ELÉTRICO

No dia 25 de abril foi constatado o pico de **1,5 mil ocorrências emergenciais** na área de concessão, cerca de **221%** superior a média histórica registrada. No período do evento de 24 a 26 de abril, **1.118** ocorrências emergenciais possuíam pelo menos uma **signalização de situação de risco** (ex. cabo partido) exigindo prioridade em relação às demais por oferecer risco a integridade de equipamentos, colaboradores e comunidade.

De acordo com a figura a seguir nota-se que apesar do evento meteorológico estar registrado das 18h00min do dia 24 as 03h00min do dia 26, houve o ingresso de ocorrências acima da média histórica até o dia 29 de abril de 2017.

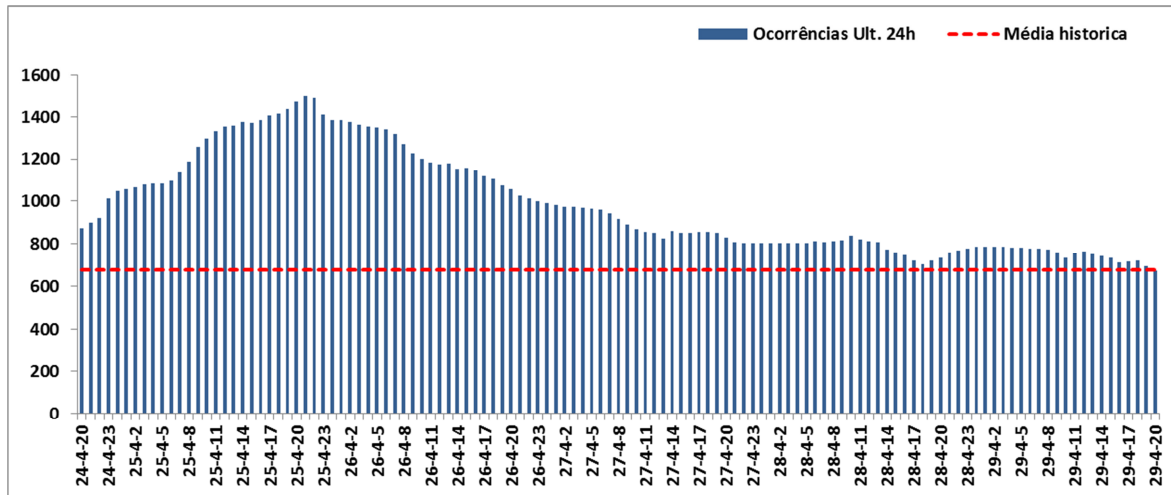

A seguir segue o descritivo dos equipamentos e sua importância para o sistema elétrico.

- A. Disjuntor/Alimentador** = Equipamento de proteção de média tensão destinado a proteger redes troncais de alimentadores, geralmente instalado em subestações;
- B. Religador** = Equipamento de proteção de média tensão destinado a proteger redes troncais de alimentadores, geralmente instalado ao longo da rede de distribuição;
- C. Chave Fusível** = Equipamento de proteção de média tensão destinado a proteger ramais de alimentadores, instaladas ao longo da rede de distribuição;
- D. Trafo Circuito** = Equipamento destinado a rebaixar níveis de tensão para consumo de energia. Este equipamento também possui chaves fusíveis destinadas a sanar defeitos ocorridos na rede de baixa tensão e no próprio equipamento;
- E. Fornecimento** = Conexão da unidade consumidora com a rede de distribuição.

A seguir pode-se observar a quantidade de desarmes nos diferentes tipos de equipamentos descritos anteriormente.

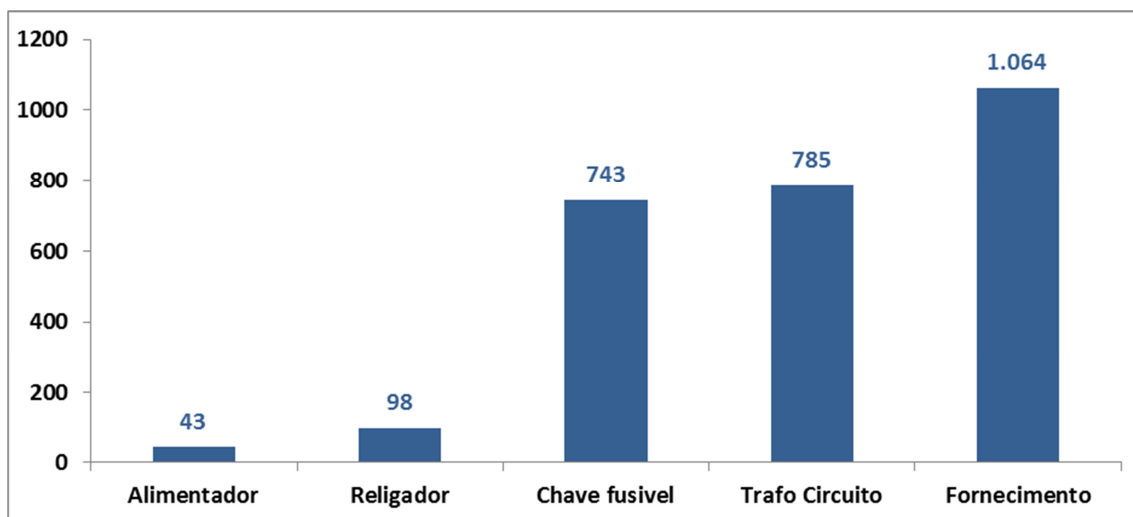

9. INTERVENÇÃO REALIZADA E AÇÕES PARA REESTABELECIMENTO DO SISTEMA

A RGE Sul está estruturada para atender seus consumidores buscando o equilíbrio entre o atendimento da legislação que rege o setor elétrico, a satisfação dos consumidores e os interesses da empresa.

Quando estes eventos ocorrem é inevitável que o reestabelecimento do sistema não possua o mesmo imediatismo do que geralmente é percebido em dias com condições normais de operação. Mesmo nestas condições a RGE Sul procura reestabelecer o sistema elétrico na maior brevidade possível para a maior parte de seus consumidores, respeitando é claro suas prioridades de atendimento a exemplo de condições que apresentam risco que superam qualquer outra prioridade estabelecida.

O Gráfico a seguir ilustra a disponibilização de equipes de atendimento de emergência entre os dias 24 a 26 de abril. É notável que houve um incremento bastante significativo na quantidade de equipes trabalhando no reestabelecimento de energia, a exemplo disso observa-se que em média 190 equipes trabalharam durante o período da madrugada entre os dias 25 e 26 para recompor o sistema. Através da linha de tendência é evidente que a RGE Sul não poupou esforços na disponibilização de equipes para reestabelecer o sistema.

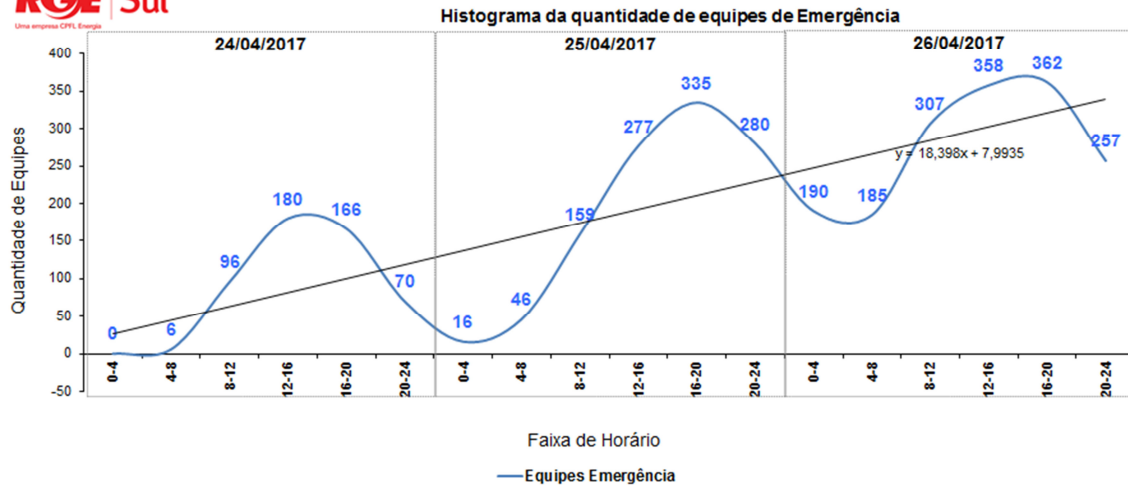

O Gráfico a seguir demonstra o compromisso descrito anteriormente ilustrando que, 91% dos consumidores que tiveram início de interrupção entre os dias 24, 25 e 26 foram reestabelecidos em até 12 horas.

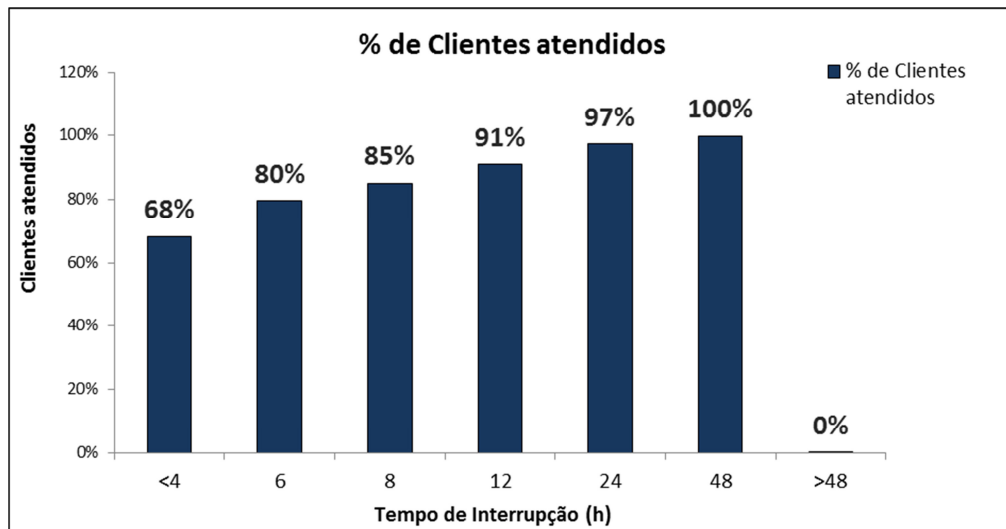

10. PERÍODO DO EVENTO E DEMAIS INFORMAÇÕES RELACIONADAS

Para mensurar o período real de impacto dos eventos meteorológicos foram contabilizados os clientes interrompidos em intervalos de 5 minutos antes, durante e após o Evento. Destaca-se que para identificar o fim do Evento foi utilizado o critério matemático de restabelecimento de 90% dos clientes interrompidos entre o início e o

pico. Entende-se que este critério matemático corrobora o transbordo de ocorrências causadas pelo deslocamento do Evento Meteorológico. O gráfico a seguir exemplifica o critério utilizado para determinar o início e fim do Evento Meteorológico, o qual considera o período em que a RGE sul realmente foi impactada pelo evento. As colunas que informam “Início e Fim RGE Sul” identificam o início e o fim do evento considerado pela RGE Sul para delimitação do evento considerando o volume de clientes interrompidos. As colunas “Início e Fim cfe. Laudo” informam o início e fim do evento meteorológico apontado no laudo contido em anexo a este relatório:

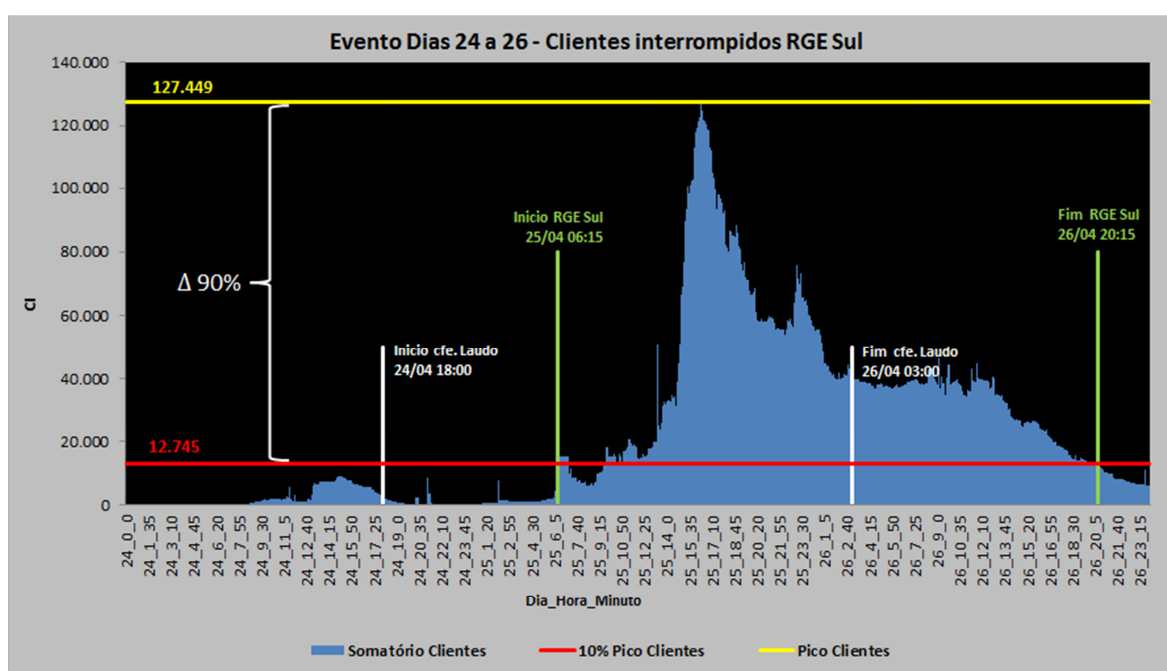

De acordo com a tabela a seguir é possível identificar demais informações relacionadas ao evento:

ITEM	UNIDADE	VALOR
Tempo Médio de Preparo	min	462
Tempo Médio de Deslocamento	min	26
Tempo Médio de Execução	min	195
Tempo Médio das interrupções	min	623
Número de consumidores atingidos	Qtd	369.742
Quantidade de Interrupções	Qtd	5.287

Início da Primeira Interrupção	Data / Hora	25/04/2017 06:16
Fim da Última Interrupção	Data / Hora	30/04/2017 09:20
Duração da Interrupção mais longa	min	5.816
CHI do Evento	-	1.486.136

11. ANEXOS

Anexo I - Relação de Interrupções

Anexo II – Fotografias e Reportagens de Mídia

Anexo III – Decretos de Situação de Emergência / Calamidade Pública

Anexo IV – Laudo Meteorológico

Anexo I

código conjunto	alimentador	subestação	interrupção	Data início	Hora início	Data restab	Hora restab	tensão
13195	ALE4 - 43 ITAPEVI	ALEGRETE 4	5905789	25/04/2017	06:16:04	25/04/2017	10:45:36	23100
13195	ALE4 - 43 ITAPEVI	ALEGRETE 4	5905789	25/04/2017	06:16:04	25/04/2017	10:45:36	23100
13195	ALE4 - 43 ITAPEVI	ALEGRETE 4	5905789	25/04/2017	06:16:04	25/04/2017	10:45:36	23100
13195	ALE4 - 43 ITAPEVI	ALEGRETE 4	5905789	25/04/2017	06:16:04	25/04/2017	10:45:36	23100
13195	ALE4 - 43 ITAPEVI	ALEGRETE 4	5905789	25/04/2017	06:16:04	25/04/2017	10:45:36	23100
13195	ALE4 - 43 ITAPEVI	ALEGRETE 4	5905789	25/04/2017	06:16:04	25/04/2017	10:45:36	23100
13195	ALE4 - 43 ITAPEVI	ALEGRETE 4	5905789	25/04/2017	06:16:04	25/04/2017	10:45:36	23100
13195	ALE4 - 43 ITAPEVI	ALEGRETE 4	5905789	25/04/2017	06:16:04	25/04/2017	10:45:36	23100
13195	ALE4 - 43 ITAPEVI	ALEGRETE 4	5905789	25/04/2017	06:16:04	25/04/2017	10:45:36	23100
13195	ALE4 - 43 ITAPEVI	ALEGRETE 4	5905789	25/04/2017	06:16:04	25/04/2017	10:45:36	23100
13195	ALE4 - 43 ITAPEVI	ALEGRETE 4	5905789	25/04/2017	06:16:04	25/04/2017	10:45:36	23100
13195	ALE4 - 43 ITAPEVI	ALEGRETE 4	5905789	25/04/2017	06:16:04	25/04/2017	10:45:36	23100
13195	ALE4 - 43 ITAPEVI	ALEGRETE 4	5905789	25/04/2017	06:16:04	25/04/2017	10:45:36	23100
13195	ALE4 - 43 ITAPEVI	ALEGRETE 4	5905789	25/04/2017	06:16:04	25/04/2017	10:45:36	23100
13195	ALE4 - 43 ITAPEVI	ALEGRETE 4	5905789	25/04/2017	06:16:04	25/04/2017	10:45:36	23100
13195	ALE4 - 43 ITAPEVI	ALEGRETE 4	5905789	25/04/2017	06:16:04	25/04/2017	10:45:36	23100
13195	ALE4 - 43 ITAPEVI	ALEGRETE 4	5905789	25/04/2017	06:16:04	25/04/2017	10:45:36	23100
13195	ALE4 - 43 ITAPEVI	ALEGRETE 4	5905789	25/04/2017	06:16:04	25/04/2017	10:45:36	23100
13195	ALE4 - 43 ITAPEVI	ALEGRETE 4	5905789	25/04/2017	06:16:04	25/04/2017	10:45:36	23100
13195	ALE4 - 43 ITAPEVI	ALEGRETE 4	5905789	25/04/2017	06:16:04	25/04/2017	10:45:36	23100
13195	ALE4 - 43 ITAPEVI	ALEGRETE 4	5905789	25/04/2017	06:16:04	25/04/2017	10:45:36	23100
13195	ALE4 - 43 ITAPEVI	ALEGRETE 4	5905789	25/04/2017	06:16:04	25/04/2017	10:45:36	23100
13195	ALE4 - 43 ITAPEVI	ALEGRETE 4	5905789	25/04/2017	06:16:04	25/04/2017	10:45:36	23100
13195	ALE4 - 43 ITAPEVI	ALEGRETE 4	5905789	25/04/2017	06:16:04	25/04/2017	10:45:36	23100
13195	ALE4 - 43 ITAPEVI	ALEGRETE 4	5905789	25/04/2017	06:16:04	25/04/2017	10:45:36	23100
13195	ALE4 - 43 ITAPEVI	ALEGRETE 4	5906223	25/04/2017	06:16:04	25/04/2017	17:51:00	23100
13195	ALE1 - 4 IBIRAPUITA (UTE)	ALEGRETE 1 UTE	5905790	25/04/2017	06:17:00	25/04/2017	06:22:00	13800
13195	ALE1 - 4 IBIRAPUITA (UTE)	ALEGRETE 1 UTE	5905790	25/04/2017	06:17:00	25/04/2017	06:22:00	13800
13195	ALE1 - 4 IBIRAPUITA (UTE)	ALEGRETE 1 UTE	5905790	25/04/2017	06:17:00	25/04/2017	06:22:00	13800
13195	ALE1 - 4 IBIRAPUITA (UTE)	ALEGRETE 1 UTE	5905790	25/04/2017	06:17:00	25/04/2017	06:22:00	13800
13195	ALE1 - 4 IBIRAPUITA (UTE)	ALEGRETE 1 UTE	5905790	25/04/2017	06:17:00	25/04/2017	06:22:00	13800
13195	ALE1 - 4 IBIRAPUITA (UTE)	ALEGRETE 1 UTE	5905790	25/04/2017	06:17:00	25/04/2017	06:22:00	13800
13195	ALE1 - 4 IBIRAPUITA (UTE)	ALEGRETE 1 UTE	5905790	25/04/2017	06:17:00	25/04/2017	06:22:00	13800
13195	ALE1 - 4 IBIRAPUITA (UTE)	ALEGRETE 1 UTE	5905790	25/04/2017	06:17:00	25/04/2017	06:22:00	13800
13195	ALE1 - 4 IBIRAPUITA (UTE)	ALEGRETE 1 UTE	5905790	25/04/2017	06:17:00	25/04/2017	06:22:00	13800
13195	ALE1 - 4 IBIRAPUITA (UTE)	ALEGRETE 1 UTE	5905790	25/04/2017	06:17:00	25/04/2017	06:22:00	13800
13195	ALE1 - 4 IBIRAPUITA (UTE)	ALEGRETE 1 UTE	5905790	25/04/2017	06:17:00	25/04/2017	06:22:00	13800
13195	ALE1 - 4 IBIRAPUITA (UTE)	ALEGRETE 1 UTE	5905790	25/04/2017	06:17:00	25/04/2017	06:22:00	13800
13195	ALE1 - 4 IBIRAPUITA (UTE)	ALEGRETE 1 UTE	5905790	25/04/2017	06:17:00	25/04/2017	06:22:00	13800
13195	ALE1 - 4 IBIRAPUITA (UTE)	ALEGRETE 1 UTE	5905790	25/04/2017	06:17:00	25/04/2017	06:22:00	13800
13195	ALE1 - 4 IBIRAPUITA (UTE)	ALEGRETE 1 UTE	5905790	25/04/2017	06:17:00	25/04/2017	06:22:00	13800
13195	ALE1 - 4 IBIRAPUITA (UTE)	ALEGRETE 1 UTE	5905805	25/04/2017	06:17:00	25/04/2017	07:23:00	13800
13195	ALE4 - 47 BRAS FARACO	ALEGRETE 4	5905831	25/04/2017	06:19:00	25/04/2017	17:53:00	380
13213	SVI - 3 URBANO MATA	SAO VICENTE	5905818	25/04/2017	06:19:31	25/04/2017	12:58:31	23100
13207	SMA2 - 22 ARROIO GRANDE	SANTA MARIA 2	5905836	25/04/2017	06:21:25	25/04/2017	10:52:22	380
13195	ALE4 - 45 CAAL	ALEGRETE 4	5905902	25/04/2017	06:22:00	25/04/2017	10:44:26	380
13185	DIR - 7 CENTRO VIA BR 116	DOIS IRMAOS	5905796	25/04/2017	06:27:00	25/04/2017	10:31:21	380
13208	SMA1 - 15 V. CAROLINA	SANTA MARIA 1	5905808	25/04/2017	06:30:00	25/04/2017	16:30:00	380
13225	VAI2 - 22 SERRA	VENANCIO AIRES 2	5905841	25/04/2017	06:32:12	25/04/2017	10:25:21	220
13216	SPE - 4 D. AGUIAR	SAO PEDRO DO SUL	5909066	25/04/2017	06:43:12	27/04/2017	14:29:00	23100
13201	RPA - 4 P. AREIA ALBA	RIO PARDO	5905915	25/04/2017	06:45:00	25/04/2017	10:49:27	13800
13218	SSC - 5 HARMONIA	S.S.CAI	5905806	25/04/2017	06:45:00	25/04/2017	12:41:27	220
13204	SIN - 1 BR 471	SINIMBU	5905820	25/04/2017	06:46:00	25/04/2017	10:28:13	220
13183	CSE - 2 ARROIO DO TIGRE	CENTRO SERRA	5905895	25/04/2017	06:47:16	25/04/2017	10:45:41	23100
15782	CND - 2 BAIRRO CELESTE CBO	CANUDOS	5905792	25/04/2017	06:54:00	25/04/2017	07:20:25	380
13192	LAJ1 - 17 ARROIO MEIO AVIPAL	LAJEADO 1	5905863	25/04/2017	06:54:00	25/04/2017	09:42:36	380
13192	LAJ1 - 14 AME CIDADE COSUEL	LAJEADO 1	5905852	25/04/2017	06:57:03	25/04/2017	09:24:21	0
13195	ALE1 - 1 CIDADE ALTA (UTE)	ALEGRETE 1 UTE	5905828	25/04/2017	07:00:00	25/04/2017	08:04:00	220
13207	SMA2 - 22 ARROIO GRANDE	SANTA MARIA 2	5905838	25/04/2017	07:00:00	26/04/2017	09:53:25	220
13201	RPA - 4 P. AREIA ALBA	RIO PARDO	5905825	25/04/2017	07:02:00	25/04/2017	09:05:25	13800
13204	SCR2 - 23 SINIMBU	SANTA CRUZ 2	5907625	25/04/2017	07:15:00	25/04/2017	20:24:10	220
13204	SIN - 3 ALTO SINIMBU	SINIMBU	5905882	25/04/2017	07:15:41	25/04/2017	11:25:11	13800
13183	AGU - 3 PORTO ALVES	AGUDO	5905813	25/04/2017	07:16:19	25/04/2017	07:43:11	23100

13227	CDL - 5 PINHEIRO	CANDELARIA	5905844	25/04/2017	07:36:36	25/04/2017	10:15:00	23100
13227	CDL - 5 PINHEIRO	CANDELARIA	5905844	25/04/2017	07:36:36	25/04/2017	10:15:00	23100
13227	CDL - 5 PINHEIRO	CANDELARIA	5905844	25/04/2017	07:36:36	25/04/2017	10:15:00	23100
13227	CDL - 5 PINHEIRO	CANDELARIA	5905844	25/04/2017	07:36:36	25/04/2017	10:15:00	23100
13227	CDL - 5 PINHEIRO	CANDELARIA	5905844	25/04/2017	07:36:36	25/04/2017	10:15:00	23100
13227	CDL - 5 PINHEIRO	CANDELARIA	5905844	25/04/2017	07:36:36	25/04/2017	10:15:00	23100
13227	CDL - 5 PINHEIRO	CANDELARIA	5905844	25/04/2017	07:36:36	25/04/2017	10:15:00	23100
13227	CDL - 5 PINHEIRO	CANDELARIA	5905844	25/04/2017	07:36:36	25/04/2017	10:15:00	23100
13227	CDL - 5 PINHEIRO	CANDELARIA	5905844	25/04/2017	07:36:36	25/04/2017	10:15:00	23100
13227	CDL - 5 PINHEIRO	CANDELARIA	5905844	25/04/2017	07:36:36	25/04/2017	10:15:00	23100
13227	CDL - 5 PINHEIRO	CANDELARIA	5905844	25/04/2017	07:36:36	25/04/2017	10:15:00	23100
13218	BPR 3 DOS GERANIOS	BOM PRINCIPIO	5905972	25/04/2017	07:37:00	25/04/2017	17:38:00	23100
13183	AGU - 1 PASSA SETE	AGUDO	5912132	25/04/2017	07:37:48	27/04/2017	12:06:51	230
13214	SGA - 2 CATUCABA	SAO GABRIEL	5905834	25/04/2017	07:41:00	25/04/2017	09:17:00	220
13206	CCE - 16 POCO COMPRIDO	CACHOEIRA DO SUL	5905891	25/04/2017	07:46:00	25/04/2017	10:14:28	220
13206	CCE - 110 VOLTA DA CHARQUEADA	CACHOEIRA DO SUL	5905854	25/04/2017	07:46:21	25/04/2017	08:48:22	13800
13213	SFR - 1 MANOEL VIANA	SAO FRANCISCO DE ASSIS	5906321	25/04/2017	07:50:00	25/04/2017	13:23:40	220
13195	ALE1 - 4 IBIRAPUITA (UTE)	ALEGRETE 1 UTE	5905846	25/04/2017	07:50:26	25/04/2017	08:50:26	220
13183	AGU - 7 LINHA DOS POMERANOS	AGUDO	5906108	25/04/2017	07:55:00	25/04/2017	14:39:25	13800
13218	BPR 4 TUPANDI	BOM PRINCIPIO	5905851	25/04/2017	07:55:52	25/04/2017	09:35:23	23100
13210	SBO - 34 ENCRUZILHADA	SÃO BORJA 3	5905865	25/04/2017	07:59:56	25/04/2017	14:06:00	220
13216	SPE - 4 D. AGUIAR	SAO PEDRO DO SUL	5908754	25/04/2017	08:01:00	26/04/2017	08:54:00	23100
13216	SPE - 4 D. AGUIAR	SAO PEDRO DO SUL	5908754	25/04/2017	08:01:00	26/04/2017	08:54:00	23100
13216	SPE - 4 D. AGUIAR	SAO PEDRO DO SUL	5908754	25/04/2017	08:01:00	26/04/2017	08:54:00	23100
13216	SPE - 4 D. AGUIAR	SAO PEDRO DO SUL	5908754	25/04/2017	08:01:00	26/04/2017	08:54:00	23100
13216	SPE - 4 D. AGUIAR	SAO PEDRO DO SUL	5908754	25/04/2017	08:01:00	26/04/2017	09:18:00	23100
13195	ALE4 - 45 CAAL	ALEGRETE 4	5908946	25/04/2017	08:02:22	26/04/2017	10:18:25	23100
13207	SMA2 - 23 CASTELINHO	SANTA MARIA 2	5906396	25/04/2017	08:04:01	26/04/2017	11:55:26	220
13198	MON - 2 SAO JOSE DO SUL	MONTENEGRO	5905880	25/04/2017	08:05:00	25/04/2017	10:40:00	220
13227	CDL - 3 PASSA SETE	CANDELARIA	5913057	25/04/2017	08:07:00	27/04/2017	18:03:26	220
13212	SBO3 - 33 SAO RAFAEL	SÃO BORJA 3	5908016	25/04/2017	08:13:00	25/04/2017	08:24:00	23100
13213	CCQ - 2 RURAL	CACEQUI	5906260	25/04/2017	08:13:00	25/04/2017	14:13:26	380
13212	SBO3 - 33 SAO RAFAEL	SÃO BORJA 3	5908016	25/04/2017	08:13:00	25/04/2017	17:05:00	23100
13212	SBO3 - 33 SAO RAFAEL	SÃO BORJA 3	5908016	25/04/2017	08:13:00	25/04/2017	17:05:00	23100
13212	SBO3 - 33 SAO RAFAEL	SÃO BORJA 3	5908016	25/04/2017	08:13:00	25/04/2017	17:05:00	23100
13212	SBO3 - 33 SAO RAFAEL	SÃO BORJA 3	5908016	25/04/2017	08:13:00	25/04/2017	17:05:00	23100
13212	SBO3 - 33 SAO RAFAEL	SÃO BORJA 3	5908016	25/04/2017	08:13:00	25/04/2017	17:05:00	23100
13212	SBO3 - 33 SAO RAFAEL	SÃO BORJA 3	5908016	25/04/2017	08:13:00	25/04/2017	17:05:00	23100
13212	SBO3 - 33 SAO RAFAEL	SÃO BORJA 3	5908016	25/04/2017	08:13:00	25/04/2017	17:05:00	23100
13212	SBO3 - 33 SAO RAFAEL	SÃO BORJA 3	5908016	25/04/2017	08:13:00	25/04/2017	17:05:00	23100
13212	SBO3 - 33 SAO RAFAEL	SÃO BORJA 3	5908016	25/04/2017	08:13:00	25/04/2017	17:05:00	23100
13212	SBO3 - 33 SAO RAFAEL	SÃO BORJA 3	5908016	25/04/2017	08:13:00	25/04/2017	17:05:00	23100
13212	SBO3 - 33 SAO RAFAEL	SÃO BORJA 3	5907197	25/04/2017	08:13:00	26/04/2017	15:00:36	23100
13212	SBO3 - 33 SAO RAFAEL	SÃO BORJA 3	5905859	25/04/2017	08:13:36	27/04/2017	09:00:25	23100
13212	CSE - 3 SOBRADINHO	CENTRO SERRA	5905859	25/04/2017	08:13:36	27/04/2017	09:00:25	23100
13212	SBO3 - 33 SAO RAFAEL	SÃO BORJA 3	5905859	25/04/2017	08:13:36	27/04/2017	09:00:25	23100
13212	SBO3 - 33 SAO RAFAEL	SÃO BORJA 3	5905859	25/04/2017	08:13:36	27/04/2017	09:00:25	23100
13212	SBO3 - 33 SAO RAFAEL	SÃO BORJA 3	5905859	25/04/2017	08:13:36	27/04/2017	09:00:25	23100
13212	SBO3 - 33 SAO RAFAEL	SÃO BORJA 3	5905859	25/04/2017	08:13:36	27/04/2017	12:24:00	23100
13212	SBO3 - 33 SAO RAFAEL	SÃO BORJA 3	5905859	25/04/2017	08:13:36	27/04/2017	12:24:00	23100
13212	SBO3 - 33 SAO RAFAEL	SÃO BORJA 3	5905859	25/04/2017	08:13:36	27/04/2017	12:24:00	23100
13212	SBO3 - 33 SAO RAFAEL	SÃO BORJA 3	5905859	25/04/2017	08:13:36	27/04/2017	12:24:00	23100
13211	SBO1 - 17 ITACHERE	SÃO BORJA 1	5906039	25/04/2017	08:15:00	25/04/2017	10:31:24	220
13206	CCE - 15 PATRICIO ALBUQUERQUE	CACHOEIRA DO SUL	5906011	25/04/2017	08:17:00	25/04/2017	11:47:33	220
13186	RSA - 4 CENTRO	ROCA SALES	5906097	25/04/2017	08:18:04	25/04/2017	14:11:00	380
13206	CCE - 16 POCO COMPRIDO	CACHOEIRA DO SUL	5905870	25/04/2017	08:20:00	25/04/2017	12:11:25	380
13214	SGA - 4 INDEPENDENCIA	SAO GABRIEL	5906277	25/04/2017	08:24:00	26/04/2017	14:01:00	220
13214	SGA - 4 INDEPENDENCIA	SAO GABRIEL	5905869	25/04/2017	08:24:20	25/04/2017	12:20:00	23100

13214	SGA - 4 INDEPENDENCIA	SAO GABRIEL	5905869	25/04/2017	08:24:20	25/04/2017	12:20:00	23100
13214	SGA - 4 INDEPENDENCIA	SAO GABRIEL	5905869	25/04/2017	08:24:20	25/04/2017	12:20:00	23100
13214	SGA - 4 INDEPENDENCIA	SAO GABRIEL	5905869	25/04/2017	08:24:20	25/04/2017	12:20:00	23100
13214	SGA - 4 INDEPENDENCIA	SAO GABRIEL	5905869	25/04/2017	08:24:20	25/04/2017	12:20:00	23100
13214	SGA - 4 INDEPENDENCIA	SAO GABRIEL	5905869	25/04/2017	08:24:20	25/04/2017	12:20:00	23100
13214	SGA - 4 INDEPENDENCIA	SAO GABRIEL	5905869	25/04/2017	08:24:20	25/04/2017	12:20:00	23100
13213	CCQ - 2 RURAL	CACEQUI	5906807	25/04/2017	08:26:10	25/04/2017	17:03:44	380
13208	SMA1 - 15 V. CAROLINA	SANTA MARIA 1	5908664	25/04/2017	08:28:43	26/04/2017	07:43:03	220
13183	UJAC - 206 SOBRADINHO 2	USINA JACUI	5906197	25/04/2017	08:30:00	25/04/2017	12:08:00	220
13212	SBO2 - 26 SAO LUCAS	SÃO BORJA 2	5905906	25/04/2017	08:33:00	25/04/2017	10:43:28	220
13188	EST - 1 INDUSTRIAL	ESTEIO	5906026	25/04/2017	08:33:00	25/04/2017	12:29:24	220
13216	SPE - 4 D. AGUIAR	SAO PEDRO DO SUL	5911225	25/04/2017	08:33:35	26/04/2017	22:49:28	220
13224	HAR - 1 CAB AZUL	HARMONIA	5906297	25/04/2017	08:34:00	25/04/2017	14:03:43	23100
13219	SAP - 5 CENTRO SAP	SAPIRANGA	5905889	25/04/2017	08:36:43	25/04/2017	12:17:27	220
13219	SAP - 1 CENTENARIO	SAPIRANGA	5905936	25/04/2017	08:37:38	25/04/2017	10:12:24	23100
13210	SAN - 1 TUPANTUBA/CAROVI	SANTIAGO	5905888	25/04/2017	08:38:20	25/04/2017	11:28:59	23100
13201	RPA - 1 RAMIZ GALVAO	RIO PARDO	5906125	25/04/2017	08:39:41	25/04/2017	11:28:08	220
13213	CCQ - 2 RURAL	CACEQUI	5905960	25/04/2017	08:42:00	25/04/2017	11:48:29	220
13213	SFR - 1 MANOEL VIANA	SAO FRANCISCO DE ASSIS	5905904	25/04/2017	08:44:00	27/04/2017	15:47:00	220
13207	SMA2 - 22 ARROIO GRANDE	SANTA MARIA 2	5907840	25/04/2017	08:44:16	25/04/2017	21:12:51	220
13211	SBO1 - 12 SAO MARCOS	SÃO BORJA 1	5906795	25/04/2017	08:45:30	25/04/2017	16:19:21	380
13210	SBO - 34 ENCRUZILHADA	SÃO BORJA 3	5905890	25/04/2017	08:46:00	25/04/2017	08:53:52	23100
13212	SBO - 34 ENCRUZILHADA	SÃO BORJA 3	5905890	25/04/2017	08:46:00	25/04/2017	08:53:52	23100
13212	SBO - 34 ENCRUZILHADA	SÃO BORJA 3	5905890	25/04/2017	08:46:00	25/04/2017	13:44:00	23100
13212	SBO - 34 ENCRUZILHADA	SÃO BORJA 3	5905890	25/04/2017	08:46:00	25/04/2017	13:44:00	23100
13212	SBO - 34 ENCRUZILHADA	SÃO BORJA 3	5905890	25/04/2017	08:46:00	25/04/2017	13:44:00	23100
13212	SBO - 34 ENCRUZILHADA	SÃO BORJA 3	5905890	25/04/2017	08:46:00	25/04/2017	13:44:00	23100
13212	SBO - 34 ENCRUZILHADA	SÃO BORJA 3	5905890	25/04/2017	08:46:00	25/04/2017	13:44:00	23100
13212	SBO - 34 ENCRUZILHADA	SÃO BORJA 3	5905890	25/04/2017	08:46:00	25/04/2017	13:44:00	23100
13212	SBO - 34 ENCRUZILHADA	SÃO BORJA 3	5905890	25/04/2017	08:46:00	25/04/2017	13:44:00	23100
13212	SBO - 34 ENCRUZILHADA	SÃO BORJA 3	5905890	25/04/2017	08:46:00	25/04/2017	13:44:00	23100
13212	SBO - 34 ENCRUZILHADA	SÃO BORJA 3	5905890	25/04/2017	08:46:00	25/04/2017	13:44:00	23100
13212	SBO - 34 ENCRUZILHADA	SÃO BORJA 3	5905890	25/04/2017	08:46:00	25/04/2017	13:44:00	23100
13212	SBO - 34 ENCRUZILHADA	SÃO BORJA 3	5905890	25/04/2017	08:46:00	25/04/2017	13:44:00	23100
13212	SBO - 34 ENCRUZILHADA	SÃO BORJA 3	5905890	25/04/2017	08:46:00	25/04/2017	13:44:00	23100
13212	SBO - 34 ENCRUZILHADA	SÃO BORJA 3	5905890	25/04/2017	08:46:00	25/04/2017	13:44:00	23100
13212	SBO - 34 ENCRUZILHADA	SÃO BORJA 3	5905890	25/04/2017	08:46:00	25/04/2017	13:44:00	23100
13212	SBO - 34 ENCRUZILHADA	SÃO BORJA 3	5905890	25/04/2017	08:46:00	25/04/2017	13:44:00	23100
13212	SBO - 34 ENCRUZILHADA	SÃO BORJA 3	5905890	25/04/2017	08:46:00	25/04/2017	13:44:00	23100
13212	SBO - 34 ENCRUZILHADA	SÃO BORJA 3	5905890	25/04/2017	08:46:00	25/04/2017	13:44:00	23100
13212	SBO - 34 ENCRUZILHADA	SÃO BORJA 3	5905890	25/04/2017	08:46:00	25/04/2017	13:44:00	23100
13212	SBO - 34 ENCRUZILHADA	SÃO BORJA 3	5905890	25/04/2017	08:46:00	25/04/2017	13:44:00	23100
13212	SBO - 34 ENCRUZILHADA	SÃO BORJA 3	5905890	25/04/2017	08:46:00	25/04/2017	13:44:00	23100
13212	SBO - 34 ENCRUZILHADA	SÃO BORJA 3	5905890	25/04/2017	08:46:00	25/04/2017	13:44:00	23100
13212	SBO - 34 ENCRUZILHADA	SÃO BORJA 3	5905890	25/04/2017	08:46:00	25/04/2017	13:44:00	23100
13212	SBO - 34 ENCRUZILHADA	SÃO BORJA 3	5905890	25/04/2017	08:46:00	25/04/2017	13:44:00	23100
13212	SBO - 34 ENCRUZILHADA	SÃO BORJA 3	5905890	25/04/2017	08:46:00	25/04/2017	13:44:00	23100
13203	SCR3 - 31 VERA CRUZ RURAL	SANTA CRUZ 3	5906051	25/04/2017	08:49:00	25/04/2017	10:40:00	220
13213	SVI - 3 URBANO MATA	SAO VICENTE	5905927	25/04/2017	08:49:37	25/04/2017	10:16:00	23100
13213	SVI - 3 URBANO MATA	SAO VICENTE	5905927	25/04/2017	08:49:37	25/04/2017	10:16:00	23100
13213	SVI - 3 URBANO MATA	SAO VICENTE	5905927	25/04/2017	08:49:37	25/04/2017	10:16:00	23100
13213	SVI - 3 URBANO MATA	SAO VICENTE	5905927	25/04/2017	08:49:37	25/04/2017	10:16:00	23100
13213	SVI - 3 URBANO MATA	SAO VICENTE	5905927	25/04/2017	08:49:37	25/04/2017	10:16:00	23100
13213	SVI - 3 URBANO MATA	SAO VICENTE	5905927	25/04/2017	08:49:37	25/04/2017	10:16:00	23100
13213	SVI - 3 URBANO MATA	SAO VICENTE	5905927	25/04/2017	08:49:37	25/04/2017	10:16:00	23100
13213	SVI - 3 URBANO MATA	SAO VICENTE	5905927	25/04/2017	08:49:37	25/04/2017	10:16:00	23100
13213	SVI - 3 URBANO MATA	SAO VICENTE	5905927	25/04/2017	08:49:37	25/04/2017	10:16:00	23100
13213	SVI - 3 URBANO MATA	SAO VICENTE	5905927	25/04/2017	08:49:37	25/04/2017	10:16:00	23100
13213	SVI - 3 URBANO MATA	SAO VICENTE	5905927	25/04/2017	08:49:37	25/04/2017	10:16:00	23100

13213	SVI - 3 URBANO MATA	SAO VICENTE	5905927	25/04/2017	08:49:37	25/04/2017	10:16:00	23100
13213	SVI - 3 URBANO MATA	SAO VICENTE	5905927	25/04/2017	08:49:37	25/04/2017	10:16:00	23100
13213	SVI - 3 URBANO MATA	SAO VICENTE	5905927	25/04/2017	08:49:37	25/04/2017	10:16:00	23100
13213	SVI - 3 URBANO MATA	SAO VICENTE	5905927	25/04/2017	08:49:37	25/04/2017	10:16:00	23100
13213	SVI - 3 URBANO MATA	SAO VICENTE	5905927	25/04/2017	08:49:37	25/04/2017	10:16:00	23100
13213	SVI - 3 URBANO MATA	SAO VICENTE	5905927	25/04/2017	08:49:37	25/04/2017	10:56:00	23100
13214	SGA - 6 CORREDOR DE BAGE	SAO GABRIEL	5905921	25/04/2017	08:50:00	25/04/2017	09:53:00	220
13197	MAC - 4 BORORE	MACAMBARÁ	5907062	25/04/2017	08:51:00	25/04/2017	19:11:00	220
13212	SBO2 - 28 POSTO CAVALHADA	SÃO BORJA 2	5906896	25/04/2017	08:54:05	25/04/2017	16:49:36	220
13212	SBO - 32 ITACURUBI	SÃO BORJA 3	5906338	25/04/2017	08:54:35	25/04/2017	14:44:27	220
13213	SVI - 3 URBANO MATA	SAO VICENTE	5907877	25/04/2017	08:58:26	25/04/2017	23:41:32	380
13208	SMA4 - 46 BOCA DO MONTE	SANTA MARIA 4	5905911	25/04/2017	08:59:00	25/04/2017	10:20:22	13800
13208	SMA4 - 46 BOCA DO MONTE	SANTA MARIA 4	5905911	25/04/2017	08:59:00	25/04/2017	10:20:22	13800
13208	SMA4 - 46 BOCA DO MONTE	SANTA MARIA 4	5905911	25/04/2017	08:59:00	25/04/2017	10:20:22	13800
13208	SMA4 - 46 BOCA DO MONTE	SANTA MARIA 4	5905911	25/04/2017	08:59:00	25/04/2017	10:20:22	13800
13208	SMA4 - 46 BOCA DO MONTE	SANTA MARIA 4	5905911	25/04/2017	08:59:00	25/04/2017	10:20:22	13800
13208	SMA4 - 46 BOCA DO MONTE	SANTA MARIA 4	5905911	25/04/2017	08:59:00	25/04/2017	10:20:22	13800
13208	SMA4 - 46 BOCA DO MONTE	SANTA MARIA 4	5905911	25/04/2017	08:59:00	25/04/2017	10:20:22	13800
13208	SMA4 - 46 BOCA DO MONTE	SANTA MARIA 4	5905911	25/04/2017	08:59:00	25/04/2017	10:20:22	13800
13208	SMA4 - 46 BOCA DO MONTE	SANTA MARIA 4	5905911	25/04/2017	08:59:00	25/04/2017	10:20:22	13800
13208	SMA4 - 46 BOCA DO MONTE	SANTA MARIA 4	5905911	25/04/2017	08:59:00	25/04/2017	10:20:22	13800
13208	SMA4 - 46 BOCA DO MONTE	SANTA MARIA 4	5905911	25/04/2017	08:59:00	25/04/2017	10:20:22	13800
13208	SMA4 - 46 BOCA DO MONTE	SANTA MARIA 4	5905911	25/04/2017	08:59:00	25/04/2017	10:20:22	13800
13208	SMA4 - 46 BOCA DO MONTE	SANTA MARIA 4	5905911	25/04/2017	08:59:00	25/04/2017	10:20:22	13800
13208	SMA4 - 46 BOCA DO MONTE	SANTA MARIA 4	5905911	25/04/2017	08:59:00	25/04/2017	10:20:22	13800
13208	SMA4 - 46 BOCA DO MONTE	SANTA MARIA 4	5905911	25/04/2017	08:59:00	25/04/2017	10:20:22	13800
13208	SMA4 - 46 BOCA DO MONTE	SANTA MARIA 4	5905911	25/04/2017	08:59:00	25/04/2017	10:20:22	13800
13208	SMA4 - 46 BOCA DO MONTE	SANTA MARIA 4	5905911	25/04/2017	08:59:00	25/04/2017	10:20:22	13800
13208	SMA4 - 46 BOCA DO MONTE	SANTA MARIA 4	5905911	25/04/2017	08:59:00	25/04/2017	10:20:22	13800
13208	SMA4 - 46 BOCA DO MONTE	SANTA MARIA 4	5905911	25/04/2017	08:59:00	25/04/2017	10:20:22	13800
13208	SMA4 - 46 BOCA DO MONTE	SANTA MARIA 4	5905911	25/04/2017	08:59:10	25/04/2017	10:17:00	13800
13208	SMA4 - 46 BOCA DO MONTE	SANTA MARIA 4	5906057	25/04/2017	08:59:10	25/04/2017	14:57:00	13800
13208	SMA4 - 46 BOCA DO MONTE	SANTA MARIA 4	5906057	25/04/2017	08:59:10	25/04/2017	14:57:00	13800
13208	SMA4 - 46 BOCA DO MONTE	SANTA MARIA 4	5906057	25/04/2017	08:59:10	25/04/2017	14:57:00	13800
13208	SMA4 - 46 BOCA DO MONTE	SANTA MARIA 4	5906057	25/04/2017	08:59:10	25/04/2017	14:57:00	13800
13208	SMA4 - 46 BOCA DO MONTE	SANTA MARIA 4	5906057	25/04/2017	08:59:10	25/04/2017	14:57:00	13800
13208	SMA4 - 46 BOCA DO MONTE	SANTA MARIA 4	5906057	25/04/2017	08:59:10	25/04/2017	14:57:00	13800
13208	SMA4 - 46 BOCA DO MONTE	SANTA MARIA 4	5906057	25/04/2017	08:59:10	25/04/2017	14:57:00	13800
13208	SMA4 - 46 BOCA DO MONTE	SANTA MARIA 4	5906057	25/04/2017	08:59:10	25/04/2017	14:57:00	13800
13208	SMA4 - 46 BOCA DO MONTE	SANTA MARIA 4	5906057	25/04/2017	08:59:10	25/04/2017	14:57:00	13800
13208	SMA4 - 46 BOCA DO MONTE	SANTA MARIA 4	5906057	25/04/2017	08:59:10	25/04/2017	14:57:00	13800
13208	SMA4 - 46 BOCA DO MONTE	SANTA MARIA 4	5906057	25/04/2017	08:59:10	25/04/2017	14:57:00	13800
13208	SMA4 - 46 BOCA DO MONTE	SANTA MARIA 4	5906057	25/04/2017	08:59:10	25/04/2017	14:57:00	13800
13208	SMA4 - 46 BOCA DO MONTE	SANTA MARIA 4	5906057	25/04/2017	08:59:10	25/04/2017	14:57:00	13800
13208	SMA4 - 46 BOCA DO MONTE	SANTA MARIA 4	5906057	25/04/2017	08:59:10	25/04/2017	14:57:00	13800
13208	SMA4 - 46 BOCA DO MONTE	SANTA MARIA 4	5906057	25/04/2017	08:59:10	25/04/2017	14:57:00	13800
13208	SMA4 - 46 BOCA DO MONTE	SANTA MARIA 4	5906057	25/04/2017	08:59:10	25/04/2017	14:57:00	13800
13208	SMA4 - 46 BOCA DO MONTE	SANTA MARIA 4	5906057	25/04/2017	08:59:10	25/04/2017	14:57:00	13800
13205	SMA1 - 16 ITAARA	SANTA MARIA 1	5906053	25/04/2017	09:00:00	25/04/2017	15:05:26	13800
13205	SMA1 - 13 B. ITARARE/SALGADO F	SANTA MARIA 1	5905975	25/04/2017	09:00:33	25/04/2017	10:53:22	13800
13212	SBO2 - 25 RODOVIARIA/SAMBURA	SÃO BORJA 2	5909408	25/04/2017	09:01:00	26/04/2017	12:08:25	23100
13216	SPE - 3 CIDADE	SAO PEDRO DO SUL	5906820	25/04/2017	09:02:00	25/04/2017	17:04:23	220
13206	CCE - 18 TRES VENDAS	CACHOEIRA DO SUL	5906270	25/04/2017	09:06:37	25/04/2017	13:14:23	23100
13216	SPE - 3 CIDADE	SAO PEDRO DO SUL	5907290	25/04/2017	09:08:00	25/04/2017	19:18:22	220
13216	SPE - 2 TOROPI	SAO PEDRO DO SUL	5905956	25/04/2017	09:08:47	25/04/2017	10:46:00	23100
13216	SPE - 2 TOROPI	SAO PEDRO DO SUL	5905956	25/04/2017	09:08:47	25/04/2017	10:46:00	23100

13216	SPE - 2 TOROPI	SAO PEDRO DO SUL	5905956	25/04/2017	09:08:47	25/04/2017	10:46:00	23100
13216	SPE - 2 TOROPI	SAO PEDRO DO SUL	5905956	25/04/2017	09:08:47	25/04/2017	10:46:00	23100
13216	SPE - 2 TOROPI	SAO PEDRO DO SUL	5905956	25/04/2017	09:08:47	25/04/2017	10:46:00	23100
13216	SPE - 2 TOROPI	SAO PEDRO DO SUL	5905956	25/04/2017	09:08:47	25/04/2017	10:46:00	23100
13216	SPE - 2 TOROPI	SAO PEDRO DO SUL	5905956	25/04/2017	09:08:47	25/04/2017	10:46:00	23100
13216	SPE - 2 TOROPI	SAO PEDRO DO SUL	5905956	25/04/2017	09:08:47	25/04/2017	10:46:00	23100
13216	SPE - 2 TOROPI	SAO PEDRO DO SUL	5905956	25/04/2017	09:08:47	25/04/2017	10:46:00	23100
13216	SPE - 2 TOROPI	SAO PEDRO DO SUL	5905956	25/04/2017	09:08:47	25/04/2017	10:46:00	23100
13216	SPE - 2 TOROPI	SAO PEDRO DO SUL	5905956	25/04/2017	09:08:47	25/04/2017	10:46:00	23100
13216	SPE - 2 TOROPI	SAO PEDRO DO SUL	5905956	25/04/2017	09:08:47	25/04/2017	11:08:00	23100
13212	SBO3 - 31 GARRUCHOS	SÃO BORJA 3	5906052	25/04/2017	09:09:00	25/04/2017	10:14:00	23100
13213	SFR - 3 CIDADE	SAO FRANCISCO DE ASSIS	5906056	25/04/2017	09:09:00	25/04/2017	12:02:34	380
13208	SMA4 - 46 BOCA DO MONTE	SANTA MARIA 4	5906324	25/04/2017	09:11:17	26/04/2017	00:06:00	13800
13208	SMA1 - 15 V. CAROLINA	SANTA MARIA 1	5906141	25/04/2017	09:12:00	25/04/2017	13:52:00	220
13212	SBO2 - 28 POSTO CAVALHADA	SÃO BORJA 2	5906165	25/04/2017	09:13:00	25/04/2017	12:10:24	23100
13213	SVI - 3 URBANO MATA	SAO VICENTE	5907525	25/04/2017	09:13:00	25/04/2017	20:50:26	220
13212	SBO2 - 25 RODOVIARIA/SAMBURA	SÃO BORJA 2	5907655	25/04/2017	09:13:33	26/04/2017	01:04:56	23100
13195	ALE4 - 45 CAAL	ALEGRETE 4	5908858	25/04/2017	09:15:00	26/04/2017	09:50:40	380
13209	SMA5 - 57 AV. LIBERDADE	SANTA MARIA 5	5906030	25/04/2017	09:15:57	25/04/2017	10:56:36	380
15784	NHA - 3 RIO BRANCO	NOVO HAMBURGO 1	5905997	25/04/2017	09:17:00	25/04/2017	12:10:32	220
13208	SMA4 - 44 PATRONATO	SANTA MARIA 4	5906335	25/04/2017	09:18:50	25/04/2017	17:09:22	380
13185	DIR - 1 MRE PEDRO J KOLLING	DOIS IRMAOS	5906088	25/04/2017	09:19:44	25/04/2017	11:59:23	220
13212	SBO2 - 22 BAIRRO PIRAHY	SÃO BORJA 2	5905946	25/04/2017	09:20:00	25/04/2017	11:10:27	220
13206	CCE - 110 VOLTA DA CHARQUEADA	CACHOEIRA DO SUL	5906049	25/04/2017	09:20:14	25/04/2017	11:53:24	13800
13223	URU1 - 13 CIDADE CORSAN	URUGUAIANA 1	5906042	25/04/2017	09:21:13	25/04/2017	11:11:00	220
13205	SMA1 - 16 ITAARA	SANTA MARIA 1	5905968	25/04/2017	09:22:53	25/04/2017	11:15:25	13800
13213	JAG - 2 CHAPADAO	JAGUARI	5909722	25/04/2017	09:23:00	26/04/2017	15:08:07	220
13195	ALE4 - 45 CAAL	ALEGRETE 4	5908845	25/04/2017	09:23:58	26/04/2017	09:43:28	380
13209	SMA5 - 56 DUQUE DE CAXIAS	SANTA MARIA 5	5906025	25/04/2017	09:24:00	25/04/2017	19:10:26	380
13205	SMA1 - 11 EUC.DA CUNHA	SANTA MARIA 1	5905973	25/04/2017	09:24:23	26/04/2017	17:34:00	380
13203	SCR3 - 31 VERA CRUZ RURAL	SANTA CRUZ 3	5906144	25/04/2017	09:25:00	25/04/2017	11:57:00	220
13212	SBO3 - 31 GARRUCHOS	SÃO BORJA 3	5909579	25/04/2017	09:26:49	26/04/2017	13:15:26	380
13197	MAC - 4 BORORE	MACAMBARÁ	5905963	25/04/2017	09:27:00	25/04/2017	12:29:00	23100
13197	MAC - 3 SAO DONATO	MACAMBARÁ	5905963	25/04/2017	09:27:00	25/04/2017	12:29:00	23100
13197	MAC - 4 BORORE	MACAMBARÁ	5905963	25/04/2017	09:27:00	25/04/2017	12:29:00	23100
13197	MAC - 4 BORORE	MACAMBARÁ	5905963	25/04/2017	09:27:00	25/04/2017	12:29:00	23100
13197	MAC - 3 SAO DONATO	MACAMBARÁ	5905963	25/04/2017	09:27:00	25/04/2017	12:29:00	23100
13197	MAC - 4 BORORE	MACAMBARÁ	5905963	25/04/2017	09:27:00	25/04/2017	12:29:00	23100
13197	MAC - 4 BORORE	MACAMBARÁ	5905963	25/04/2017	09:27:00	25/04/2017	12:29:00	23100
13197	MAC - 4 BORORE	MACAMBARÁ	5905963	25/04/2017	09:27:00	25/04/2017	12:29:00	23100
13197	MAC - 4 BORORE	MACAMBARÁ	5905963	25/04/2017	09:27:00	25/04/2017	12:29:00	23100
13197	MAC - 4 BORORE	MACAMBARÁ	5905963	25/04/2017	09:27:00	25/04/2017	12:29:00	23100
13197	MAC - 3 SAO DONATO	MACAMBARÁ	5905963	25/04/2017	09:27:00	25/04/2017	12:29:00	23100
13197	MAC - 3 SAO DONATO	MACAMBARÁ	5905963	25/04/2017	09:27:00	25/04/2017	12:29:00	23100
13197	MAC - 4 BORORE	MACAMBARÁ	5905963	25/04/2017	09:27:00	25/04/2017	12:29:00	23100
13197	MAC - 3 SAO DONATO	MACAMBARÁ	5905963	25/04/2017	09:27:00	25/04/2017	12:29:00	23100
13197	MAC - 4 BORORE	MACAMBARÁ	5905963	25/04/2017	09:27:00	25/04/2017	12:29:00	23100
13197	MAC - 4 BORORE	MACAMBARÁ	5905963	25/04/2017	09:27:00	25/04/2017	12:29:00	23100
13197	MAC - 4 BORORE	MACAMBARÁ	5905963	25/04/2017	09:27:00	25/04/2017	12:29:00	23100
13197	MAC - 4 BORORE	MACAMBARÁ	5905963	25/04/2017	09:27:00	25/04/2017	12:29:00	23100
13197	MAC - 3 SAO DONATO	MACAMBARÁ	5905963	25/04/2017	09:27:00	25/04/2017	12:29:00	23100
13197	MAC - 4 BORORE	MACAMBARÁ	5905963	25/04/2017	09:27:00	25/04/2017	12:29:00	23100
13197	MAC - 3 SAO DONATO	MACAMBARÁ	5905963	25/04/2017	09:27:00	25/04/2017	12:29:00	23100
13197	MAC - 4 BORORE	MACAMBARÁ	5905963	25/04/2017	09:27:00	25/04/2017	12:29:00	23100
13197	MAC - 4 BORORE	MACAMBARÁ	5905963	25/04/2017	09:27:00	25/04/2017	12:29:00	23100
13197	MAC - 4 BORORE	MACAMBARÁ	5905963	25/04/2017	09:27:00	25/04/2017	12:29:00	23100
13197	MAC - 3 SAO DONATO	MACAMBARÁ	5905963	25/04/2017	09:27:00	25/04/2017	12:29:00	23100
13197	MAC - 4 BORORE	MACAMBARÁ	5905963	25/04/2017	09:27:00	25/04/2017	12:29:00	23100
13197	MAC - 4 BORORE	MACAMBARÁ	5905963	25/04/2017	09:27:00	25/04/2017	12:29:00	23100
13197	MAC - 3 SAO DONATO	MACAMBARÁ	5905963	25/04/2017	09:27:00	25/04/2017	12:29:00	23100
13197	MAC - 4 BORORE	MACAMBARÁ	5905963	25/04/2017	09:27:00	25/04/2017	12:29:00	23100
13197	MAC - 4 BORORE	MACAMBARÁ	5905963	25/04/2017	09:27:00	25/04/2017	12:29:00	23100

13207	SMA2 - 22 ARROIO GRANDE	SANTA MARIA 2	5906100	25/04/2017	09:38:00	26/04/2017	14:55:00	380
13204	SIN - 1 BR 471	SINIMBU	5905979	25/04/2017	09:38:54	25/04/2017	12:06:22	13800
13210	SAN - 6 VILA NOVA	SANTIAGO	5905995	25/04/2017	09:41:07	25/04/2017	20:33:24	380
13195	ALE4 - 44 CAVERA	ALEGRETE 4	5906079	25/04/2017	09:41:31	25/04/2017	13:21:48	23100
13207	SMA2 - 25 VILA VERDE	SANTA MARIA 2	5906118	25/04/2017	09:42:02	25/04/2017	12:29:04	13800
13226	ZOO - 3 CAMPINA	ZOOLOGICO	5905987	25/04/2017	09:45:00	25/04/2017	11:14:00	220
13197	MAC - 1 FIGUEIREDO	MACAMBARÁ	5906008	25/04/2017	09:46:00	25/04/2017	13:00:00	220
13207	SMA2 - 23 CASTELINHO	SANTA MARIA 2	5906571	25/04/2017	09:46:27	25/04/2017	16:45:30	380
13205	SMA1 - 16 ITAARA	SANTA MARIA 1	5906047	25/04/2017	09:46:57	25/04/2017	14:34:00	13800
13207	SMA2 - 22 ARROIO GRANDE	SANTA MARIA 2	5909343	25/04/2017	09:48:00	26/04/2017	12:00:29	220
13211	SBO1 - 11 PASSO	SÃO BORJA 1	5906076	25/04/2017	09:49:17	25/04/2017	09:59:16	23100
13211	SBO1 - 11 PASSO	SÃO BORJA 1	5906076	25/04/2017	09:49:47	25/04/2017	09:59:16	23100
13211	SBO1 - 11 PASSO	SÃO BORJA 1	5906076	25/04/2017	09:49:47	25/04/2017	09:59:16	23100
13211	SBO1 - 11 PASSO	SÃO BORJA 1	5906076	25/04/2017	09:49:47	25/04/2017	09:59:16	23100
13211	SBO1 - 11 PASSO	SÃO BORJA 1	5906076	25/04/2017	09:49:47	25/04/2017	09:59:16	23100
13211	SBO1 - 11 PASSO	SÃO BORJA 1	5906076	25/04/2017	09:49:47	25/04/2017	09:59:16	23100
13211	SBO1 - 11 PASSO	SÃO BORJA 1	5906076	25/04/2017	09:49:47	25/04/2017	09:59:16	23100
13211	SBO1 - 11 PASSO	SÃO BORJA 1	5906076	25/04/2017	09:49:47	25/04/2017	09:59:16	23100
13211	SBO1 - 11 PASSO	SÃO BORJA 1	5906076	25/04/2017	09:49:47	25/04/2017	09:59:16	23100
13211	SBO1 - 11 PASSO	SÃO BORJA 1	5906076	25/04/2017	09:49:47	25/04/2017	09:59:16	23100
13211	SBO1 - 11 PASSO	SÃO BORJA 1	5906076	25/04/2017	09:49:47	25/04/2017	09:59:16	23100
13211	SBO1 - 11 PASSO	SÃO BORJA 1	5906076	25/04/2017	09:49:47	25/04/2017	09:59:16	23100
13211	SBO1 - 11 PASSO	SÃO BORJA 1	5906076	25/04/2017	09:49:47	25/04/2017	09:59:16	23100
13211	SBO1 - 11 PASSO	SÃO BORJA 1	5906076	25/04/2017	09:49:47	25/04/2017	09:59:16	23100
13211	SBO1 - 11 PASSO	SÃO BORJA 1	5906076	25/04/2017	09:49:47	25/04/2017	09:59:16	23100
13211	SBO1 - 11 PASSO	SÃO BORJA 1	5906076	25/04/2017	09:49:47	25/04/2017	09:59:16	23100
13211	SBO1 - 11 PASSO	SÃO BORJA 1	5906076	25/04/2017	09:49:47	25/04/2017	09:59:16	23100
13211	SBO1 - 11 PASSO	SÃO BORJA 1	5906076	25/04/2017	09:49:47	25/04/2017	09:59:16	23100
13211	SBO1 - 11 PASSO	SÃO BORJA 1	5906076	25/04/2017	09:49:47	25/04/2017	09:59:16	23100
13211	SBO1 - 11 PASSO	SÃO BORJA 1	5906076	25/04/2017	09:49:47	25/04/2017	09:59:16	23100
13211	SBO1 - 11 PASSO	SÃO BORJA 1	5906076	25/04/2017	09:49:47	25/04/2017	09:59:16	23100
13211	SBO1 - 11 PASSO	SÃO BORJA 1	5906076	25/04/2017	09:49:47	25/04/2017	09:59:16	23100
13211	SBO1 - 11 PASSO	SÃO BORJA 1	5906076	25/04/2017	09:49:47	25/04/2017	10:27:05	23100
13189	ETR2 - 28 POLAR	ESTRELA 2	5906009	25/04/2017	09:51:00	25/04/2017	10:34:22	380
13201	RPA - 2 HOSPITAL CORS	RIO PARDO	5906981	25/04/2017	09:51:00	25/04/2017	18:11:00	220
13210	SAN - 6 VILA NOVA	SANTIAGO	5907183	25/04/2017	09:54:56	25/04/2017	18:04:25	380
13210	SAN - 4 FLORIDA/E.ALV	SANTIAGO	5906037	25/04/2017	09:55:00	25/04/2017	10:06:28	23100
13210	SAN - 4 FLORIDA/E.ALV	SANTIAGO	5906037	25/04/2017	09:55:00	25/04/2017	10:06:28	23100
13210	SAN - 4 FLORIDA/E.ALV	SANTIAGO	5906037	25/04/2017	09:55:00	25/04/2017	10:06:28	23100
13210	SAN - 4 FLORIDA/E.ALV	SANTIAGO	5906037	25/04/2017	09:55:00	25/04/2017	10:06:28	23100
13210	SAN - 4 FLORIDA/E.ALV	SANTIAGO	5906037	25/04/2017	09:55:00	25/04/2017	10:06:28	23100
13210	SAN - 4 FLORIDA/E.ALV	SANTIAGO	5906037	25/04/2017	09:55:00	25/04/2017	10:06:28	23100
13210	SAN - 4 FLORIDA/E.ALV	SANTIAGO	5906037	25/04/2017	09:55:00	25/04/2017	10:06:28	23100
13210	SAN - 4 FLORIDA/E.ALV	SANTIAGO	5906037	25/04/2017	09:55:00	25/04/2017	10:06:28	23100
13210	SAN - 4 FLORIDA/E.ALV	SANTIAGO	5906037	25/04/2017	09:55:00	25/04/2017	10:06:28	23100
13210	SAN - 4 FLORIDA/E.ALV	SANTIAGO	5906037	25/04/2017	09:55:00	25/04/2017	10:06:28	23100
13210	SAN - 4 FLORIDA/E.ALV	SANTIAGO	5906037	25/04/2017	09:55:00	25/04/2017	10:06:28	23100
13210	SAN - 4 FLORIDA/E.ALV	SANTIAGO	5906037	25/04/2017	09:55:00	25/04/2017	10:06:28	23100
13210	SAN - 4 FLORIDA/E.ALV	SANTIAGO	5906037	25/04/2017	09:55:00	25/04/2017	10:06:28	23100
13210	SAN - 4 FLORIDA/E.ALV	SANTIAGO	5906037	25/04/2017	09:55:00	25/04/2017	10:06:28	23100
13210	SAN - 4 FLORIDA/E.ALV	SANTIAGO	5906037	25/04/2017	09:55:00	25/04/2017	10:06:28	23100
13210	SAN - 4 FLORIDA/E.ALV	SANTIAGO	5906037	25/04/2017	09:55:00	25/04/2017	10:06:28	23100
13210	SAN - 4 FLORIDA/E.ALV	SANTIAGO	5906037	25/04/2017	09:55:00	25/04/2017	10:06:28	23100
13210	SAN - 4 FLORIDA/E.ALV	SANTIAGO	5906037	25/04/2017	09:55:00	25/04/2017	10:06:28	23100
13210	SAN - 4 FLORIDA/E.ALV	SANTIAGO	5906037	25/04/2017	09:55:00	25/04/2017	10:06:28	23100
13210	SAN - 4 FLORIDA/E.ALV	SANTIAGO	5906037	25/04/2017	09:55:00	25/04/2017	10:06:28	23100
13210	SAN - 4 FLORIDA/E.ALV	SANTIAGO	5906037	25/04/2017	09:55:00	25/04/2017	10:06:28	23100
13210	SAN - 4 FLORIDA/E.ALV	SANTIAGO	5906037	25/04/2017	09:55:00	25/04/2017	10:06:28	23100
13210	SAN - 4 FLORIDA/E.ALV	SANTIAGO	5906037	25/04/2017	09:55:00	25/04/2017	10:06:28	23100
13210	SAN - 4 FLORIDA/E.ALV	SANTIAGO	5906037	25/04/2017	09:55:00	25/04/2017	10:06:28	23100

13210	SAN - 4 FLORIDA/E.ALV	SANTIAGO	5906037	25/04/2017	09:55:00	25/04/2017	10:06:28	23100
13210	SAN - 4 FLORIDA/E.ALV	SANTIAGO	5906037	25/04/2017	09:55:00	25/04/2017	10:06:28	23100
13210	SAN - 4 FLORIDA/E.ALV	SANTIAGO	5906037	25/04/2017	09:55:00	25/04/2017	10:06:28	23100
13210	SAN - 4 FLORIDA/E.ALV	SANTIAGO	5906037	25/04/2017	09:55:00	25/04/2017	10:06:28	23100
13210	SAN - 4 FLORIDA/E.ALV	SANTIAGO	5906037	25/04/2017	09:55:00	25/04/2017	10:06:28	23100
13210	SAN - 4 FLORIDA/E.ALV	SANTIAGO	5906037	25/04/2017	09:55:00	25/04/2017	10:06:28	23100
13210	SAN - 4 FLORIDA/E.ALV	SANTIAGO	5906037	25/04/2017	09:55:00	25/04/2017	10:06:28	23100
13210	SAN - 4 FLORIDA/E.ALV	SANTIAGO	5906037	25/04/2017	09:55:00	25/04/2017	10:06:28	23100
13210	SAN - 4 FLORIDA/E.ALV	SANTIAGO	5906037	25/04/2017	09:55:00	25/04/2017	10:06:28	23100
13210	SAN - 4 FLORIDA/E.ALV	SANTIAGO	5906037	25/04/2017	09:55:00	25/04/2017	10:06:28	23100
13210	SAN - 4 FLORIDA/E.ALV	SANTIAGO	5906037	25/04/2017	09:55:00	25/04/2017	10:06:28	23100
13210	SAN - 4 FLORIDA/E.ALV	SANTIAGO	5906037	25/04/2017	09:55:00	25/04/2017	10:06:28	23100
13210	SAN - 4 FLORIDA/E.ALV	SANTIAGO	5906037	25/04/2017	09:55:00	25/04/2017	10:06:28	23100
13210	SAN - 4 FLORIDA/E.ALV	SANTIAGO	5906037	25/04/2017	09:55:00	25/04/2017	10:06:28	23100
13210	SAN - 4 FLORIDA/E.ALV	SANTIAGO	5906037	25/04/2017	09:55:00	25/04/2017	10:06:28	23100
13210	SAN - 4 FLORIDA/E.ALV	SANTIAGO	5906037	25/04/2017	09:55:00	25/04/2017	13:58:12	23100
13210	SAN - 4 FLORIDA/E.ALV	SANTIAGO	5906037	25/04/2017	09:55:00	25/04/2017	14:22:50	23100
13210	SAN - 4 FLORIDA/E.ALV	SANTIAGO	5906037	25/04/2017	09:55:00	25/04/2017	14:22:50	23100
13210	SAN - 4 FLORIDA/E.ALV	SANTIAGO	5906037	25/04/2017	09:55:00	25/04/2017	14:22:50	23100
13210	SAN - 4 FLORIDA/E.ALV	SANTIAGO	5906037	25/04/2017	09:55:00	25/04/2017	14:22:50	23100
13210	SAN - 4 FLORIDA/E.ALV	SANTIAGO	5906037	25/04/2017	09:55:00	25/04/2017	14:22:50	23100
13210	SAN - 4 FLORIDA/E.ALV	SANTIAGO	5906037	25/04/2017	09:55:00	25/04/2017	14:22:50	23100
13210	SAN - 4 FLORIDA/E.ALV	SANTIAGO	5906037	25/04/2017	09:55:00	25/04/2017	14:22:50	23100
13210	SAN - 4 FLORIDA/E.ALV	SANTIAGO	5906037	25/04/2017	09:55:00	25/04/2017	14:22:50	23100
13210	SAN - 4 FLORIDA/E.ALV	SANTIAGO	5906990	25/04/2017	09:55:00	25/04/2017	22:53:00	23100
13210	SAN - 4 FLORIDA/E.ALV	SANTIAGO	5906990	25/04/2017	09:55:00	25/04/2017	22:53:00	23100
13210	SAN - 4 FLORIDA/E.ALV	SANTIAGO	5906990	25/04/2017	09:55:00	25/04/2017	22:53:00	23100
13210	SAN - 4 FLORIDA/E.ALV	SANTIAGO	5906990	25/04/2017	09:55:00	25/04/2017	22:53:00	23100
13210	SAN - 4 FLORIDA/E.ALV	SANTIAGO	5906990	25/04/2017	09:55:00	25/04/2017	22:53:00	23100
13210	SAN - 4 FLORIDA/E.ALV	SANTIAGO	5906990	25/04/2017	09:55:00	25/04/2017	22:53:00	23100
13210	SAN - 4 FLORIDA/E.ALV	SANTIAGO	5906990	25/04/2017	09:55:00	25/04/2017	22:53:00	23100
13210	SAN - 4 FLORIDA/E.ALV	SANTIAGO	5906990	25/04/2017	09:55:00	25/04/2017	22:53:00	23100
13210	SAN - 4 FLORIDA/E.ALV	SANTIAGO	5906990	25/04/2017	09:55:00	25/04/2017	22:53:00	23100
13210	SAN - 4 FLORIDA/E.ALV	SANTIAGO	5906990	25/04/2017	09:55:00	25/04/2017	22:53:00	23100
13210	SAN - 4 FLORIDA/E.ALV	SANTIAGO	5906990	25/04/2017	09:55:00	25/04/2017	22:53:00	23100
13210	SAN - 4 FLORIDA/E.ALV	SANTIAGO	5906990	25/04/2017	09:55:00	25/04/2017	22:53:00	23100
13210	SAN - 4 FLORIDA/E.ALV	SANTIAGO	5906990	25/04/2017	09:55:00	25/04/2017	22:53:00	23100
13210	SAN - 4 FLORIDA/E.ALV	SANTIAGO	5906990	25/04/2017	09:55:00	25/04/2017	22:53:00	23100
13210	SAN - 4 FLORIDA/E.ALV	SANTIAGO	5907033	25/04/2017	09:55:00	26/04/2017	07:13:00	23100
13210	SAN - 2 VILA ITÚ	SANTIAGO	5906055	25/04/2017	09:56:00	26/04/2017	12:20:37	220
13208	SMA4 - 46 BOCA DO MONTE	SANTA MARIA 4	5906083	25/04/2017	09:57:00	25/04/2017	12:36:00	220
13210	SAN - 6 VILA NOVA	SANTIAGO	5906781	25/04/2017	09:57:00	25/04/2017	15:25:00	220
13210	SAN - 6 VILA NOVA	SANTIAGO	5907432	25/04/2017	09:57:00	25/04/2017	19:52:45	220
13210	SAN - 6 VILA NOVA	SANTIAGO	5906193	25/04/2017	10:02:00	25/04/2017	12:09:29	380
13207	SMA2 - 22 ARROIO GRANDE	SANTA MARIA 2	5906595	25/04/2017	10:04:00	25/04/2017	15:11:46	380
13208	SMA4 - 44 PATRONATO	SANTA MARIA 4	5909843	25/04/2017	10:06:00	26/04/2017	15:37:00	220
13210	SAN - 6 VILA NOVA	SANTIAGO	5906081	25/04/2017	10:06:20	25/04/2017	17:22:00	380
13216	SPE - 1 QUEVEDOS	SAO PEDRO DO SUL	5906160	25/04/2017	10:07:00	25/04/2017	22:41:00	23100
13216	SPE - 1 QUEVEDOS	SAO PEDRO DO SUL	5906160	25/04/2017	10:07:00	25/04/2017	22:41:00	23100
13216	SPE - 1 QUEVEDOS	SAO PEDRO DO SUL	5906160	25/04/2017	10:07:00	25/04/2017	22:41:00	23100
13205	SMA1 - 16 ITAARA	SANTA MARIA 1	5906618	25/04/2017	10:07:02	26/04/2017	19:39:00	13800
13212	SBO3 - 31 GARRUCHOS	SÃO BORJA 3	5906705	25/04/2017	10:08:00	25/04/2017	16:09:49	220
13210	SAN - 6 VILA NOVA	SANTIAGO	5907992	25/04/2017	10:08:27	25/04/2017	22:57:26	220
13213	SFR - 1 MANOEL VIANA	SAO FRANCISCO DE ASSIS	5906171	25/04/2017	10:09:00	25/04/2017	12:51:35	220
13210	SAN - 9 BOQUEIRÃO	SANTIAGO	5908870	25/04/2017	10:12:00	26/04/2017	10:55:24	220
13206	CCE - 13 DIONISIO MARQUES	CACHOEIRA DO SUL	5907680	25/04/2017	10:14:00	25/04/2017	20:29:00	220
13206	IRAP - 1 EST. PIQUIRI	IRAPUAZINHO	5907359	25/04/2017	10:14:00	25/04/2017	23:54:58	220
13207	SMA2 - 22 ARROIO GRANDE	SANTA MARIA 2	5906208	25/04/2017	10:15:00	25/04/2017	12:40:32	220
13205	SMA1 - 16 ITAARA	SANTA MARIA 1	5907338	25/04/2017	10:15:00	25/04/2017	19:42:21	220

13216	SPE - 2 TOROPI	SAO PEDRO DO SUL	5906158	25/04/2017	10:15:52	26/04/2017	12:05:00	23100
13213	SAN - 9 BOQUEIRÃO	SANTIAGO	5906080	25/04/2017	10:16:00	25/04/2017	11:39:00	23100
13210	SAN - 9 BOQUEIRÃO	SANTIAGO	5906080	25/04/2017	10:16:00	25/04/2017	11:39:00	23100
13205	SMA1 - 16 ITAARA	SANTA MARIA 1	5906311	25/04/2017	10:16:00	25/04/2017	14:28:30	13800
13210	SAN - 7 DISTRITO INDUSTRIAL	SANTIAGO	5906910	25/04/2017	10:17:00	25/04/2017	18:04:03	380
13212	SBO2 - 25 RODOVIARIA/SAMBURA	SÃO BORJA 2	5906289	25/04/2017	10:18:00	25/04/2017	13:23:00	220
13213	SVI - 3 URBANO MATA	SAO VICENTE	5906283	25/04/2017	10:18:00	26/04/2017	16:28:11	220
13208	SMA4 - 43 JOCKEI CLUB	SANTA MARIA 4	5907153	25/04/2017	10:20:03	26/04/2017	15:50:00	220
13208	SMA4 - 46 BOCA DO MONTE	SANTA MARIA 4	5905911	25/04/2017	10:20:22	25/04/2017	10:20:22	13800
13227	CDL - 3 PASSA SETE	CANDELARIA	5906116	25/04/2017	10:21:00	25/04/2017	13:09:01	230
13205	SMA1 - 16 ITAARA	SANTA MARIA 1	5906700	25/04/2017	10:22:00	25/04/2017	18:48:35	380
13212	SBO2 - 27 NHUPORA	SÃO BORJA 2	5906991	25/04/2017	10:23:00	25/04/2017	17:55:00	220
13201	RPA - 6 CAPIVARITA AL	RIO PARDO	5907316	25/04/2017	10:23:01	25/04/2017	19:35:30	23100
13201	RPA - 1 RAMIZ GALVAO	RIO PARDO	5906078	25/04/2017	10:25:00	25/04/2017	11:33:26	220
13212	SBO2 - 26 SAO LUCAS	SÃO BORJA 2	5906149	25/04/2017	10:25:10	25/04/2017	13:00:13	23100
13212	SBO2 - 26 SAO LUCAS	SÃO BORJA 2	5906149	25/04/2017	10:25:10	25/04/2017	13:00:13	23100
13212	SBO2 - 26 SAO LUCAS	SÃO BORJA 2	5906149	25/04/2017	10:25:10	25/04/2017	13:00:13	23100
13212	SBO2 - 26 SAO LUCAS	SÃO BORJA 2	5906149	25/04/2017	10:25:10	25/04/2017	13:00:13	23100
13212	SBO2 - 26 SAO LUCAS	SÃO BORJA 2	5906149	25/04/2017	10:25:10	25/04/2017	13:00:13	23100
13212	SBO2 - 26 SAO LUCAS	SÃO BORJA 2	5906149	25/04/2017	10:25:10	25/04/2017	13:00:13	23100
13212	SBO2 - 26 SAO LUCAS	SÃO BORJA 2	5906149	25/04/2017	10:25:10	25/04/2017	13:00:13	23100
13212	SBO2 - 26 SAO LUCAS	SÃO BORJA 2	5906149	25/04/2017	10:25:10	25/04/2017	13:00:13	23100
13212	SBO2 - 26 SAO LUCAS	SÃO BORJA 2	5906149	25/04/2017	10:25:10	25/04/2017	13:00:13	23100
13212	SBO2 - 26 SAO LUCAS	SÃO BORJA 2	5906149	25/04/2017	10:25:10	25/04/2017	13:00:13	23100
13212	SBO2 - 26 SAO LUCAS	SÃO BORJA 2	5906149	25/04/2017	10:25:10	25/04/2017	13:00:13	23100
13212	SBO2 - 26 SAO LUCAS	SÃO BORJA 2	5906149	25/04/2017	10:25:10	25/04/2017	13:00:13	23100
13212	SBO2 - 26 SAO LUCAS	SÃO BORJA 2	5906149	25/04/2017	10:25:10	25/04/2017	13:00:13	23100
13212	SBO2 - 26 SAO LUCAS	SÃO BORJA 2	5906149	25/04/2017	10:25:10	25/04/2017	13:00:13	23100
13212	SBO2 - 26 SAO LUCAS	SÃO BORJA 2	5906149	25/04/2017	10:25:10	25/04/2017	13:00:13	23100
13212	SBO2 - 26 SAO LUCAS	SÃO BORJA 2	5906149	25/04/2017	10:25:10	25/04/2017	13:00:13	23100
13212	SBO2 - 26 SAO LUCAS	SÃO BORJA 2	5906149	25/04/2017	10:25:10	25/04/2017	13:00:13	23100
13212	SBO2 - 26 SAO LUCAS	SÃO BORJA 2	5906149	25/04/2017	10:25:10	25/04/2017	13:00:13	23100
13212	SBO2 - 26 SAO LUCAS	SÃO BORJA 2	5906149	25/04/2017	10:25:10	25/04/2017	16:28:42	23100
13208	SMA4 - 43 JOCKEI CLUB	SANTA MARIA 4	5907101	25/04/2017	10:26:03	25/04/2017	18:13:31	13800
13205	SMA1 - 16 ITAARA	SANTA MARIA 1	5906702	25/04/2017	10:26:07	25/04/2017	16:56:09	380
13186	RSA - 2 FERROVIA	ROCA SALES	5906096	25/04/2017	10:28:00	25/04/2017	19:20:00	380
13210	SAN - 3 CENTRO	SANTIAGO	5906361	25/04/2017	10:28:27	25/04/2017	14:00:26	380
13197	TPY - 3 TURARAY	TUPARAY	5906235	25/04/2017	10:30:16	25/04/2017	14:43:29	23100
13211	SBO1 - 17 ITACHERE	SÃO BORJA 1	5906258	25/04/2017	10:31:00	25/04/2017	16:22:32	380
13194	LIV1 - 17 BR 158	LIVRAMENTO 1	5906129	25/04/2017	10:31:03	25/04/2017	12:18:30	23100
13210	SAN - 1 TUPANTUBA/CAROVI	SANTIAGO	5906110	25/04/2017	10:35:00	25/04/2017	15:40:00	380
13201	RPA - 4 P. AREIA ALBA	RIO PARDO	5906134	25/04/2017	10:36:00	25/04/2017	12:30:27	220
13194	LIV1 - 17 BR 158	LIVRAMENTO 1	5906551	25/04/2017	10:36:00	25/04/2017	15:52:37	220
13207	SMA2 - 25 VILA VERDE	SANTA MARIA 2	5906348	25/04/2017	10:37:00	25/04/2017	15:38:48	220
13212	SBO - 32 ITACURUBI	SÃO BORJA 3	5908134	25/04/2017	10:37:00	26/04/2017	09:40:32	380
13210	SAN - 2 VILA ITÚ	SANTIAGO	5907008	25/04/2017	10:38:00	25/04/2017	16:58:00	220
13213	JAG - 2 CHAPADAO	JAGUARI	5906872	25/04/2017	10:38:31	25/04/2017	18:34:43	380
13210	SAN - 6 VILA NOVA	SANTIAGO	5909807	25/04/2017	10:38:39	26/04/2017	15:23:48	220
13210	SAN - 5 ITACURUBI	SANTIAGO	5908231	25/04/2017	10:39:00	26/04/2017	01:26:30	220
13210	SAN - 8 CAPÃO DO CIPÓ	SANTIAGO	5908210	25/04/2017	10:39:22	26/04/2017	02:10:29	23100
13209	SMA5 - 54 D. ANTONIO REIS	SANTA MARIA 5	5906496	25/04/2017	10:41:00	25/04/2017	18:45:43	220
13212	SBO2 - 26 SAO LUCAS	SÃO BORJA 2	5906610	25/04/2017	10:41:32	27/04/2017	22:46:24	23100
13210	SAN - 8 CAPÃO DO CIPÓ	SANTIAGO	5906207	25/04/2017	10:42:00	25/04/2017	16:53:00	23100
13212	SBO2 - 26 SAO LUCAS	SÃO BORJA 2	5906149	25/04/2017	10:43:28	25/04/2017	13:00:13	23100
13216	SPE - 2 TOROPI	SAO PEDRO DO SUL	5906407	25/04/2017	10:44:00	25/04/2017	14:17:00	23100
13216	SPE - 2 TOROPI	SAO PEDRO DO SUL	5906407	25/04/2017	10:44:00	25/04/2017	14:17:00	23100
13216	SPE - 2 TOROPI	SAO PEDRO DO SUL	5906407	25/04/2017	10:44:00	25/04/2017	14:17:00	23100
13216	SPE - 2 TOROPI	SAO PEDRO DO SUL	5906407	25/04/2017	10:44:00	25/04/2017	14:17:00	23100
13216	SPE - 2 TOROPI	SAO PEDRO DO SUL	5906407	25/04/2017	10:44:00	25/04/2017	14:17:00	23100
13216	SPE - 1 QUEVEDOS	SAO PEDRO DO SUL	5908542	25/04/2017	10:44:00	26/04/2017	03:28:27	220
13216	SPE - 2 TOROPI	SAO PEDRO DO SUL	5906482	25/04/2017	10:44:00	26/04/2017	15:00:00	380
13210	SAN - 6 VILA NOVA	SANTIAGO	5906191	25/04/2017	10:47:00	25/04/2017	13:13:00	23100
13210	SAN - 6 VILA NOVA	SANTIAGO	5906191	25/04/2017	10:47:00	25/04/2017	13:13:00	23100
13210	SAN - 6 VILA NOVA	SANTIAGO	5906191	25/04/2017	10:47:00	25/04/2017	13:13:00	23100

13209	SMA5 - 58 SERAFIN VALANDRO	SANTA MARIA 5	5906181	25/04/2017	10:59:00	25/04/2017	11:58:00	13800
13209	SMA5 - 58 SERAFIN VALANDRO	SANTA MARIA 5	5906181	25/04/2017	10:59:00	25/04/2017	11:58:00	13800
13209	SMA5 - 58 SERAFIN VALANDRO	SANTA MARIA 5	5906181	25/04/2017	10:59:00	25/04/2017	11:58:00	13800
13209	SMA5 - 58 SERAFIN VALANDRO	SANTA MARIA 5	5906181	25/04/2017	10:59:00	25/04/2017	11:58:00	13800
13209	SMA5 - 58 SERAFIN VALANDRO	SANTA MARIA 5	5906181	25/04/2017	10:59:00	25/04/2017	11:58:00	13800
13209	SMA5 - 58 SERAFIN VALANDRO	SANTA MARIA 5	5906181	25/04/2017	10:59:00	25/04/2017	11:58:00	13800
13209	SMA5 - 58 SERAFIN VALANDRO	SANTA MARIA 5	5906181	25/04/2017	10:59:00	25/04/2017	11:58:00	13800
13209	SMA5 - 58 SERAFIN VALANDRO	SANTA MARIA 5	5906181	25/04/2017	10:59:00	25/04/2017	11:58:00	13800
13209	SMA5 - 58 SERAFIN VALANDRO	SANTA MARIA 5	5906181	25/04/2017	10:59:00	25/04/2017	11:58:00	13800
13209	SMA5 - 58 SERAFIN VALANDRO	SANTA MARIA 5	5906181	25/04/2017	10:59:00	25/04/2017	11:58:00	13800
13209	SMA5 - 58 SERAFIN VALANDRO	SANTA MARIA 5	5906181	25/04/2017	10:59:00	25/04/2017	11:58:00	13800
13209	SMA5 - 58 SERAFIN VALANDRO	SANTA MARIA 5	5906181	25/04/2017	10:59:00	25/04/2017	11:58:00	13800
13209	SMA5 - 58 SERAFIN VALANDRO	SANTA MARIA 5	5906181	25/04/2017	10:59:00	25/04/2017	11:58:00	13800
13209	SMA5 - 58 SERAFIN VALANDRO	SANTA MARIA 5	5906181	25/04/2017	10:59:00	25/04/2017	11:58:00	13800
13209	SMA5 - 58 SERAFIN VALANDRO	SANTA MARIA 5	5906181	25/04/2017	10:59:00	25/04/2017	11:58:00	13800
13209	SMA5 - 58 SERAFIN VALANDRO	SANTA MARIA 5	5906181	25/04/2017	10:59:00	25/04/2017	11:58:00	13800
13209	SMA5 - 58 SERAFIN VALANDRO	SANTA MARIA 5	5906181	25/04/2017	10:59:00	25/04/2017	11:58:00	13800
13209	SMA5 - 58 SERAFIN VALANDRO	SANTA MARIA 5	5906181	25/04/2017	10:59:00	25/04/2017	11:58:00	13800
13209	SMA5 - 58 SERAFIN VALANDRO	SANTA MARIA 5	5906181	25/04/2017	10:59:00	25/04/2017	11:58:00	13800
13209	SMA5 - 58 SERAFIN VALANDRO	SANTA MARIA 5	5906181	25/04/2017	10:59:00	25/04/2017	11:58:00	13800
13209	SMA5 - 58 SERAFIN VALANDRO	SANTA MARIA 5	5906181	25/04/2017	10:59:00	25/04/2017	11:58:00	13800
13209	SMA5 - 58 SERAFIN VALANDRO	SANTA MARIA 5	5906181	25/04/2017	10:59:00	25/04/2017	11:58:00	13800
13209	SMA5 - 58 SERAFIN VALANDRO	SANTA MARIA 5	5906181	25/04/2017	10:59:00	25/04/2017	11:58:00	13800
13209	SMA5 - 58 SERAFIN VALANDRO	SANTA MARIA 5	5906181	25/04/2017	10:59:00	25/04/2017	11:58:00	13800
13209	SMA5 - 58 SERAFIN VALANDRO	SANTA MARIA 5	5906181	25/04/2017	10:59:00	25/04/2017	11:58:00	13800
13209	SMA5 - 58 SERAFIN VALANDRO	SANTA MARIA 5	5906181	25/04/2017	10:59:00	25/04/2017	11:58:00	13800
13209	SMA5 - 58 SERAFIN VALANDRO	SANTA MARIA 5	5906181	25/04/2017	10:59:00	25/04/2017	11:58:00	13800
13209	SMA5 - 58 SERAFIN VALANDRO	SANTA MARIA 5	5906181	25/04/2017	10:59:00	25/04/2017	11:58:00	13800
13209	SMA5 - 58 SERAFIN VALANDRO	SANTA MARIA 5	5906181	25/04/2017	10:59:00	25/04/2017	11:58:00	13800
13209	SMA5 - 58 SERAFIN VALANDRO	SANTA MARIA 5	5906181	25/04/2017	10:59:00	25/04/2017	11:58:00	13800
13209	SMA5 - 58 SERAFIN VALANDRO	SANTA MARIA 5	5906181	25/04/2017	10:59:00	25/04/2017	11:58:00	13800
13209	SMA5 - 58 SERAFIN VALANDRO	SANTA MARIA 5	5906181	25/04/2017	10:59:00	25/04/2017	11:58:00	13800
13209	SMA5 - 58 SERAFIN VALANDRO	SANTA MARIA 5	5906181	25/04/2017	10:59:00	25/04/2017	11:58:00	13800
13209	SMA5 - 58 SERAFIN VALANDRO	SANTA MARIA 5	5906181	25/04/2017	10:59:00	25/04/2017	11:58:00	13800
13209	SMA5 - 58 SERAFIN VALANDRO	SANTA MARIA 5	5906181	25/04/2017	10:59:00	25/04/2017	11:58:00	13800
13209	SMA5 - 58 SERAFIN VALANDRO	SANTA MARIA 5	5906181	25/04/2017	10:59:00	25/04/2017	11:58:00	13800
13209	SMA5 - 58 SERAFIN VALANDRO	SANTA MARIA 5	5906181	25/04/2017	10:59:00	25/04/2017	11:58:00	13800
13209	SMA5 - 58 SERAFIN VALANDRO	SANTA MARIA 5	5906181	25/04/2017	10:59:00	25/04/2017	11:58:00	13800
13209	SMA5 - 58 SERAFIN VALANDRO	SANTA MARIA 5	5906181	25/04/2017	10:59:00	25/04/2017	11:58:00	13800
13209	SMA5 - 58 SERAFIN VALANDRO	SANTA MARIA 5	5906181	25/04/2017	10:59:00	25/04/2017	11:58:00	13800
13209	SMA5 - 58 SERAFIN VALANDRO	SANTA MARIA 5	5906181	25/04/2017	10:59:00	25/04/2017	11:58:00	13800
13205	SMA1 - 11 EUC.DA CUNHA	SANTA MARIA 1	5906510	25/04/2017	11:00:00	25/04/2017	15:32:24	220
13210	SAN - 3 CENTRO	SANTIAGO	5906093	25/04/2017	11:00:00	25/04/2017	16:20:00	380
13205	SMA1 - 16 ITAARA	SANTA MARIA 1	5909215	25/04/2017	11:00:00	26/04/2017	11:54:00	220
13227	VSL - 2 VALE DO SOL	VALE DO SOL	5907088	25/04/2017	11:00:20	25/04/2017	18:36:27	23100
13201	RPA - 1 RAMIZ GALVAO	RIO PARDO	5906517	25/04/2017	11:00:35	25/04/2017	15:17:27	13800
13183	AGU - 1 PASSA SETE	AGUDO	5906621	25/04/2017	11:03:04	26/04/2017	13:35:00	220
13210	SAN - 7 DISTRITO INDUSTRIAL	SANTIAGO	5911394	25/04/2017	11:03:41	27/04/2017	00:38:27	220
13211	SBO1 - 11 PASSO	SÃO BORJA 1	5906257	25/04/2017	11:04:00	25/04/2017	15:47:00	380
13207	SMA2 - 23 CASTELINHO	SANTA MARIA 2	5906217	25/04/2017	11:04:12	25/04/2017	19:43:00	380
13205	SMA1 - 11 EUC.DA CUNHA	SANTA MARIA 1	5906755	25/04/2017	11:07:00	25/04/2017	16:00:25	220
13213	JAG - 1 CIDADE RURAL	JAGUARI	5906188	25/04/2017	11:07:00	25/04/2017	19:36:00	23100
15779	CBO - 3 RIO BRANCO	CAMPO BOM	5906490	25/04/2017	11:07:34	25/04/2017	15:25:00	220
13205	SMA1 - 14 SILVA JARDIM	SANTA MARIA 1	5906239	25/04/2017	11:07:47	25/04/2017	13:12:23	13800
13208	SMA1 - 14 SILVA JARDIM	SANTA MARIA 1	5906239	25/04/2017	11:07:47	25/04/2017	13:12:23	13800
13191	ITQ - 2 CIDADE	ITAQUI	5906233	25/04/2017	11:09:00	25/04/2017	12:56:29	220
13203	SCR1 - 19 CERRO ALEGRE	SANTA CRUZ 1	5906179	25/04/2017	11:10:00	25/04/2017	12:07:00	220
13201	RPA - 2 HOSPITAL CORS	RIO PARDO	5907977	25/04/2017	11:10:00	25/04/2017	22:00:29	220
13207	SMA2 - 22 ARROIO GRANDE	SANTA MARIA 2	5906649	25/04/2017	11:10:00	26/04/2017	09:32:31	220
13201	RPA - 4 P. AREIA ALBA	RIO PARDO	5906640	25/04/2017	11:12:00	25/04/2017	16:10:25	220
13183	AGU - 1 PASSA SETE	AGUDO	5907704	25/04/2017	11:12:00	27/04/2017	19:15:35	380
13210	SAN - 1 TUPANTUBA/CAROVI	SANTIAGO	5906247	25/04/2017	11:13:00	25/04/2017	23:12:00	23100
13195	ALE4 - 45 CAAL	ALEGRETE 4	5907075	25/04/2017	11:13:00	26/04/2017	00:43:00	23100

13207	SMA2 - 23 CASTELINHO	SANTA MARIA 2	5909154	25/04/2017	11:13:05	26/04/2017	10:27:00	220
13216	SPE - 3 CIDADE	SAO PEDRO DO SUL	5909669	25/04/2017	11:14:21	26/04/2017	15:30:32	220
13213	JAG - 1 CIDADE RURAL	JAGUARI	5906255	25/04/2017	11:15:59	26/04/2017	20:22:00	23100
13183	CSE - 2 ARROIO DO TIGRE	CENTRO SERRA	5906677	25/04/2017	11:17:58	25/04/2017	17:04:41	23100
13211	SBO1 - 11 PASSO	SÃO BORJA 1	5906177	25/04/2017	11:18:00	25/04/2017	12:01:00	23100
13211	SBO1 - 11 PASSO	SÃO BORJA 1	5906177	25/04/2017	11:18:00	25/04/2017	12:01:00	23100
13211	SBO1 - 11 PASSO	SÃO BORJA 1	5906177	25/04/2017	11:18:00	25/04/2017	12:01:00	23100
13211	SBO1 - 11 PASSO	SÃO BORJA 1	5906177	25/04/2017	11:18:00	25/04/2017	12:01:00	23100
13211	SBO1 - 11 PASSO	SÃO BORJA 1	5906177	25/04/2017	11:18:00	25/04/2017	12:01:00	23100
13211	SBO1 - 11 PASSO	SÃO BORJA 1	5906177	25/04/2017	11:18:00	25/04/2017	12:01:00	23100
13211	SBO1 - 11 PASSO	SÃO BORJA 1	5906177	25/04/2017	11:18:00	25/04/2017	12:01:00	23100
13203	SCR1 - 19 CERRO ALEGRE	SANTA CRUZ 1	5906204	25/04/2017	11:19:00	25/04/2017	11:59:00	13800
13203	SCR1 - 19 CERRO ALEGRE	SANTA CRUZ 1	5906204	25/04/2017	11:19:00	25/04/2017	11:59:00	13800
13203	SCR1 - 19 CERRO ALEGRE	SANTA CRUZ 1	5906204	25/04/2017	11:19:00	25/04/2017	11:59:00	13800
13203	SCR1 - 19 CERRO ALEGRE	SANTA CRUZ 1	5906204	25/04/2017	11:19:00	25/04/2017	11:59:00	13800
13203	SCR1 - 19 CERRO ALEGRE	SANTA CRUZ 1	5906204	25/04/2017	11:19:00	25/04/2017	11:59:00	13800
13203	SCR1 - 19 CERRO ALEGRE	SANTA CRUZ 1	5906204	25/04/2017	11:19:00	25/04/2017	11:59:00	13800
13203	SCR1 - 19 CERRO ALEGRE	SANTA CRUZ 1	5906204	25/04/2017	11:19:00	25/04/2017	11:59:00	13800
13203	SCR1 - 19 CERRO ALEGRE	SANTA CRUZ 1	5906204	25/04/2017	11:19:00	25/04/2017	11:59:00	13800
13203	SCR1 - 19 CERRO ALEGRE	SANTA CRUZ 1	5906204	25/04/2017	11:19:00	25/04/2017	12:24:00	13800
13203	SCR1 - 19 CERRO ALEGRE	SANTA CRUZ 1	5906204	25/04/2017	11:19:00	25/04/2017	15:09:00	13800
13211	SBO1 - 14 CENTRO	SÃO BORJA 1	5906268	25/04/2017	11:20:00	25/04/2017	14:53:33	380
13208	SMA4 - 43 JOCKEI CLUB	SANTA MARIA 4	5906961	25/04/2017	11:20:00	25/04/2017	17:08:00	13800
13216	SPE - 2 TOROPI	SAO PEDRO DO SUL	5910153	25/04/2017	11:20:00	26/04/2017	17:39:56	220
13206	CCE - 14 H.BORGES SOAR	CACHOEIRA DO SUL	5907325	25/04/2017	11:20:07	25/04/2017	18:38:00	220
13210	SAN - 3 CENTRO	SANTIAGO	5909869	25/04/2017	11:21:00	26/04/2017	15:18:00	220
13224	URU2 - 21 CAMOATI	URUGUAIANA 2	5906322	25/04/2017	11:21:16	25/04/2017	16:12:27	220
13225	VAI - 4 AES SUL	VENANCIO AIRES	5906206	25/04/2017	11:23:00	25/04/2017	12:55:26	220
13210	SAN - 3 CENTRO	SANTIAGO	5906883	25/04/2017	11:23:00	25/04/2017	20:32:50	380
13201	RPA - 6 CAPIVARITA AL	RIO PARDO	5909231	25/04/2017	11:23:00	26/04/2017	11:49:35	23100
13206	CCE - 12 MARCELO GAMA	CACHOEIRA DO SUL	5906244	25/04/2017	11:24:00	25/04/2017	13:14:32	380
13207	SMA2 - 23 CASTELINHO	SANTA MARIA 2	5906814	25/04/2017	11:25:42	25/04/2017	16:35:25	380
13207	SMA2 - 23 CASTELINHO	SANTA MARIA 2	5906849	25/04/2017	11:26:00	25/04/2017	16:19:26	380
13203	SCR3 - 38 NOVO	SANTA CRUZ 3	5906263	25/04/2017	11:28:00	25/04/2017	14:37:22	380
13208	SMA4 - 43 JOCKEI CLUB	SANTA MARIA 4	5908454	25/04/2017	11:28:49	26/04/2017	01:46:24	220
13210	SAN - 5 ITACURUBI	SANTIAGO	5906704	25/04/2017	11:30:00	26/04/2017	19:56:34	23100
13210	SAN - 2 VILA ITÚ	SANTIAGO	5906876	25/04/2017	11:32:00	25/04/2017	15:58:39	220
13210	SAN - 4 FLORIDA/E.ALV	SANTIAGO	5907831	25/04/2017	11:38:00	25/04/2017	22:06:56	220
13183	CSE - 1 IBARAMA / LBS	CENTRO SERRA	5906240	25/04/2017	11:39:00	25/04/2017	13:25:00	23100
13183	CSE - 1 IBARAMA / LBS	CENTRO SERRA	5906240	25/04/2017	11:39:00	25/04/2017	13:25:00	23100
13183	CSE - 1 IBARAMA / LBS	CENTRO SERRA	5906240	25/04/2017	11:39:00	25/04/2017	13:25:00	23100
13183	CSE - 1 IBARAMA / LBS	CENTRO SERRA	5906240	25/04/2017	11:39:00	25/04/2017	13:25:00	23100
13183	CSE - 1 IBARAMA / LBS	CENTRO SERRA	5906240	25/04/2017	11:39:00	25/04/2017	13:25:00	23100
13183	CSE - 1 IBARAMA / LBS	CENTRO SERRA	5906488	25/04/2017	11:39:00	25/04/2017	13:48:00	23100
13207	SMA2 - 25 VILA VERDE	SANTA MARIA 2	5906734	25/04/2017	11:39:00	25/04/2017	16:20:00	220
13183	CSE - 1 IBARAMA / LBS	CENTRO SERRA	5906904	25/04/2017	11:39:00	25/04/2017	17:48:00	23100
13183	CSE - 1 IBARAMA / LBS	CENTRO SERRA	5907444	25/04/2017	11:39:00	26/04/2017	18:12:09	23100
13195	ALE4 - 41 ITAPORORO	ALEGRETE 4	5906559	25/04/2017	11:40:00	25/04/2017	15:24:44	220
13219	SAP - 3 AM RIBEIRO	SAPIRANGA	5912536	25/04/2017	11:40:00	27/04/2017	14:57:23	220
13183	CSE - 1 IBARAMA / LBS	CENTRO SERRA	5907275	25/04/2017	11:40:46	25/04/2017	19:13:00	23100
13205	SMA1 - 11 EUC.DA CUNHA	SANTA MARIA 1	5906761	25/04/2017	11:41:00	25/04/2017	16:02:00	220
13210	SAN - 6 VILA NOVA	SANTIAGO	5906984	25/04/2017	11:43:00	25/04/2017	17:24:24	380
13207	SMA2 - 21 SANTA FLORA	SANTA MARIA 2	5906642	25/04/2017	11:43:00	26/04/2017	12:09:23	220
13195	ALE1 - 3 VILA NOVA (UTE)	ALEGRETE 1 UTE	5906422	25/04/2017	11:45:00	25/04/2017	14:16:34	220
13207	SMA2 - 25 VILA VERDE	SANTA MARIA 2	5909514	25/04/2017	11:48:00	26/04/2017	13:06:22	220
13204	SIN - 2 LIN PRIMAVERA	SINIMBU	5906828	25/04/2017	11:53:21	25/04/2017	21:27:22	220
13210	SAN - 2 VILA ITÚ	SANTIAGO	5907571	25/04/2017	11:54:00	25/04/2017	20:54:24	220
13205	SMA1 - 16 ITAARA	SANTA MARIA 1	5908779	25/04/2017	11:54:21	26/04/2017	08:51:26	13800

13205	SMA1 - 16 ITAARA	SANTA MARIA 1	5908580	25/04/2017	11:59:00	26/04/2017	03:55:25	380
13208	SMA1 - 15 V. CAROLINA	SANTA MARIA 1	5908571	25/04/2017	11:59:00	26/04/2017	04:14:00	220
13183	AGU - 6 NOVA BOEMIA	AGUDO	5910147	25/04/2017	11:59:00	26/04/2017	17:19:42	220
13206	CCE - 110 VOLTA DA CHARQUEADA	CACHOEIRA DO SUL	5906439	25/04/2017	12:00:23	25/04/2017	15:07:00	13800
13212	SBO2 - 26 SAO LUCAS	SÃO BORJA 2	5906402	25/04/2017	12:02:35	25/04/2017	14:41:24	23100
15785	NHA2 - 21 BARTOLOMEU GUSMAO	NOVO HAMBURGO 2	5906347	25/04/2017	12:05:00	25/04/2017	16:01:24	220
13210	SAN - 5 ITACURUBI	SANTIAGO	5911033	25/04/2017	12:05:10	26/04/2017	21:20:34	230
13213	SVI - 3 URBANO MATA	SAO VICENTE	5907674	25/04/2017	12:06:00	25/04/2017	21:30:00	380
13183	CSE - 4 SEGREDO / PSE	CENTRO SERRA	5906432	25/04/2017	12:09:00	25/04/2017	18:23:20	230
13208	SMA4 - 43 JOCKEI CLUB	SANTA MARIA 4	5907034	25/04/2017	12:09:00	26/04/2017	01:21:29	380
13207	SMA2 - 26 U.F.S.M.	SANTA MARIA 2	5908318	25/04/2017	12:11:00	26/04/2017	01:51:00	220
13183	CSE - 3 SOBRADINHO	CENTRO SERRA	5908846	25/04/2017	12:11:00	26/04/2017	09:44:00	220
13183	CSE - 1 IBARAMA / LBS	CENTRO SERRA	5906541	25/04/2017	12:12:54	25/04/2017	15:40:33	23100
13216	SPE - 2 TOROPI	SAO PEDRO DO SUL	5907019	25/04/2017	12:13:00	27/04/2017	20:02:35	23100
15786	SLE - 6 LOMBA GRANDE	SÃO LEOPOLDO	5906698	25/04/2017	12:14:00	25/04/2017	15:57:00	220
13213	SFR - 1 MANOEL VIANA	SAO FRANCISCO DE ASSIS	5906628	25/04/2017	12:14:00	25/04/2017	16:03:57	23100
13204	SCR2 - 24 PASSO SOBRADO	SANTA CRUZ 2	5906300	25/04/2017	12:15:00	25/04/2017	14:00:00	13800
13204	SCR2 - 25 LA SANTA CRUZ	SANTA CRUZ 2	5906315	25/04/2017	12:15:00	25/04/2017	15:31:05	13800
13183	AGU - 7 LINHA DOS POMERANOS	AGUDO	5906294	25/04/2017	12:15:00	25/04/2017	15:53:00	380
13197	MAC - 1 FIGUEIREDO	MACAMBARÁ	5906561	25/04/2017	12:17:13	25/04/2017	16:36:59	23100
13210	SAN - 2 VILA ITÚ	SANTIAGO	5911365	25/04/2017	12:19:00	26/04/2017	23:57:26	220
13212	SBO2 - 26 SAO LUCAS	SÃO BORJA 2	5906801	25/04/2017	12:20:00	25/04/2017	17:32:00	380
13183	AGU - 7 LINHA DOS POMERANOS	AGUDO	5911880	25/04/2017	12:20:27	27/04/2017	12:50:41	220
13227	VSL - 2 VALE DO SOL	VALE DO SOL	5906630	25/04/2017	12:21:13	26/04/2017	12:48:00	23100
13225	VAI - 3 CORONEL BRITO	VENANCIO AIRES	5906597	25/04/2017	12:23:00	25/04/2017	16:40:00	13800
13225	VAI - 3 CORONEL BRITO	VENANCIO AIRES	5906597	25/04/2017	12:23:00	25/04/2017	16:40:00	13800
13225	VAI - 3 CORONEL BRITO	VENANCIO AIRES	5906597	25/04/2017	12:23:00	25/04/2017	16:40:00	13800
13225	VAI - 3 CORONEL BRITO	VENANCIO AIRES	5906597	25/04/2017	12:23:00	25/04/2017	16:40:00	13800
13225	VAI - 3 CORONEL BRITO	VENANCIO AIRES	5906597	25/04/2017	12:23:00	25/04/2017	16:40:00	13800
13225	VAI - 3 CORONEL BRITO	VENANCIO AIRES	5906597	25/04/2017	12:23:00	25/04/2017	16:40:00	13800
13225	VAI - 3 CORONEL BRITO	VENANCIO AIRES	5906597	25/04/2017	12:23:00	25/04/2017	16:40:00	13800
13225	VAI - 3 CORONEL BRITO	VENANCIO AIRES	5906597	25/04/2017	12:23:00	25/04/2017	16:40:00	13800
13225	VAI - 3 CORONEL BRITO	VENANCIO AIRES	5906597	25/04/2017	12:23:00	25/04/2017	16:40:00	13800
13225	VAI - 3 CORONEL BRITO	VENANCIO AIRES	5906597	25/04/2017	12:23:00	25/04/2017	16:40:00	13800
13225	VAI - 3 CORONEL BRITO	VENANCIO AIRES	5906597	25/04/2017	12:23:00	25/04/2017	16:40:00	13800
13225	VAI - 3 CORONEL BRITO	VENANCIO AIRES	5906597	25/04/2017	12:23:00	25/04/2017	16:40:00	13800
13225	VAI - 3 CORONEL BRITO	VENANCIO AIRES	5906597	25/04/2017	12:23:00	25/04/2017	16:40:00	13800
13225	VAI - 3 CORONEL BRITO	VENANCIO AIRES	5906597	25/04/2017	12:23:00	25/04/2017	16:40:00	13800
13225	VAI - 3 CORONEL BRITO	VENANCIO AIRES	5906597	25/04/2017	12:23:00	25/04/2017	16:40:00	13800
13225	VAI - 3 CORONEL BRITO	VENANCIO AIRES	5906597	25/04/2017	12:23:00	25/04/2017	16:40:00	13800
13225	VAI - 3 CORONEL BRITO	VENANCIO AIRES	5906597	25/04/2017	12:23:00	25/04/2017	16:40:00	13800
13225	VAI - 3 CORONEL BRITO	VENANCIO AIRES	5906597	25/04/2017	12:23:00	25/04/2017	16:40:00	13800
13225	VAI - 3 CORONEL BRITO	VENANCIO AIRES	5906597	25/04/2017	12:23:00	25/04/2017	16:40:00	13800
13225	VAI - 3 CORONEL BRITO	VENANCIO AIRES	5906597	25/04/2017	12:23:00	25/04/2017	16:40:00	13800
13225	VAI - 3 CORONEL BRITO	VENANCIO AIRES	5906597	25/04/2017	12:23:00	25/04/2017	16:40:00	13800
13225	VAI - 3 CORONEL BRITO	VENANCIO AIRES	5906597	25/04/2017	12:23:00	25/04/2017	16:40:00	13800
13225	VAI - 3 CORONEL BRITO	VENANCIO AIRES	5906597	25/04/2017	12:23:00	25/04/2017	16:40:00	13800
13225	VAI - 3 CORONEL BRITO	VENANCIO AIRES	5906597	25/04/2017	12:23:00	25/04/2017	16:40:00	13800
13225	VAI - 3 CORONEL BRITO	VENANCIO AIRES	5906597	25/04/2017	12:23:00	25/04/2017	16:40:00	13800
13225	VAI - 3 CORONEL BRITO	VENANCIO AIRES	5906597	25/04/2017	12:23:00	25/04/2017	16:40:00	13800
13225	VAI - 3 CORONEL BRITO	VENANCIO AIRES	5906597	25/04/2017	12:23:00	25/04/2017	16:40:00	13800
13225	VAI - 3 CORONEL BRITO	VENANCIO AIRES	5906597	25/04/2017	12:23:00	25/04/2017	16:40:00	13800
13225	VAI - 3 CORONEL BRITO	VENANCIO AIRES	5906597	25/04/2017	12:23:00	25/04/2017	16:40:00	13800
13225	VAI - 3 CORONEL BRITO	VENANCIO AIRES	5906597	25/04/2017	12:23:00	25/04/2017	16:40:00	13800
13225	VAI - 3 CORONEL BRITO	VENANCIO AIRES	5906597	25/04/2017	12:23:00	25/04/2017	16:40:00	13800
13225	VAI - 3 CORONEL BRITO	VENANCIO AIRES	5906597	25/04/2017	12:23:00	25/04/2017	16:40:00	13800
13225	VAI - 3 CORONEL BRITO	VENANCIO AIRES	5906597	25/04/2017	12:23:00	25/04/2017	16:40:00	13800

13183	AGU - 7 LINHA DOS POMERANOS	AGUDO	5906886	25/04/2017	12:40:00	25/04/2017	19:21:00	13800
13183	AGU - 7 LINHA DOS POMERANOS	AGUDO	5907682	25/04/2017	12:40:00	25/04/2017	21:33:00	13800
13183	AGU - 7 LINHA DOS POMERANOS	AGUDO	5907692	25/04/2017	12:40:00	26/04/2017	09:10:00	13800
13183	AGU - 7 LINHA DOS POMERANOS	AGUDO	5906750	25/04/2017	12:40:00	26/04/2017	12:59:00	380
13183	AGU - 7 LINHA DOS POMERANOS	AGUDO	5906546	25/04/2017	12:40:00	26/04/2017	15:57:00	220
13183	AGU - 7 LINHA DOS POMERANOS	AGUDO	5906310	25/04/2017	12:40:07	25/04/2017	13:36:45	13800
13183	AGU - 7 LINHA DOS POMERANOS	AGUDO	5906310	25/04/2017	12:40:07	25/04/2017	13:36:45	13800
13183	AGU - 7 LINHA DOS POMERANOS	AGUDO	5906310	25/04/2017	12:40:07	25/04/2017	13:36:45	13800
13183	AGU - 7 LINHA DOS POMERANOS	AGUDO	5906310	25/04/2017	12:40:07	25/04/2017	13:36:45	13800
13183	AGU - 7 LINHA DOS POMERANOS	AGUDO	5906310	25/04/2017	12:40:07	25/04/2017	13:36:45	13800
13183	AGU - 7 LINHA DOS POMERANOS	AGUDO	5906310	25/04/2017	12:40:07	25/04/2017	13:36:45	13800
13183	AGU - 7 LINHA DOS POMERANOS	AGUDO	5906310	25/04/2017	12:40:07	25/04/2017	13:36:45	13800
13183	AGU - 7 LINHA DOS POMERANOS	AGUDO	5906310	25/04/2017	12:40:07	25/04/2017	14:01:10	13800
13183	AGU - 7 LINHA DOS POMERANOS	AGUDO	5906310	25/04/2017	12:40:07	25/04/2017	14:01:10	13800
13183	AGU - 7 LINHA DOS POMERANOS	AGUDO	5906310	25/04/2017	12:40:07	25/04/2017	14:01:10	13800
13183	AGU - 7 LINHA DOS POMERANOS	AGUDO	5906310	25/04/2017	12:40:07	25/04/2017	14:01:10	13800
13183	AGU - 7 LINHA DOS POMERANOS	AGUDO	5906310	25/04/2017	12:40:07	25/04/2017	14:01:10	13800
13183	AGU - 7 LINHA DOS POMERANOS	AGUDO	5906310	25/04/2017	12:40:07	25/04/2017	14:01:10	13800
13183	AGU - 7 LINHA DOS POMERANOS	AGUDO	5906310	25/04/2017	12:40:07	25/04/2017	14:01:10	13800
13183	AGU - 7 LINHA DOS POMERANOS	AGUDO	5906310	25/04/2017	12:40:07	25/04/2017	14:01:10	13800
13183	AGU - 7 LINHA DOS POMERANOS	AGUDO	5906310	25/04/2017	12:40:07	25/04/2017	14:01:10	13800
13227	VSL - 2 VALE DO SOL	VALE DO SOL	5906770	25/04/2017	12:41:00	25/04/2017	16:16:00	23100
13227	VSL - 2 VALE DO SOL	VALE DO SOL	5906770	25/04/2017	12:41:00	25/04/2017	16:16:00	23100
13227	VSL - 2 VALE DO SOL	VALE DO SOL	5906770	25/04/2017	12:41:00	25/04/2017	16:16:00	23100
13227	VSL - 2 VALE DO SOL	VALE DO SOL	5906770	25/04/2017	12:41:00	25/04/2017	16:16:00	23100
13227	VSL - 2 VALE DO SOL	VALE DO SOL	5906770	25/04/2017	12:41:00	25/04/2017	16:16:00	23100
13227	VSL - 2 VALE DO SOL	VALE DO SOL	5906770	25/04/2017	12:41:00	25/04/2017	16:16:00	23100
13227	VSL - 2 VALE DO SOL	VALE DO SOL	5906770	25/04/2017	12:41:00	25/04/2017	16:16:00	23100
13227	VSL - 2 VALE DO SOL	VALE DO SOL	5906770	25/04/2017	12:41:00	25/04/2017	16:16:00	23100
13227	VSL - 2 VALE DO SOL	VALE DO SOL	5906770	25/04/2017	12:41:00	25/04/2017	16:16:00	23100
13227	VSL - 2 VALE DO SOL	VALE DO SOL	5906770	25/04/2017	12:41:00	25/04/2017	16:16:00	23100
13227	VSL - 2 VALE DO SOL	VALE DO SOL	5906770	25/04/2017	12:41:00	25/04/2017	16:16:00	23100
13227	VSL - 2 VALE DO SOL	VALE DO SOL	5906770	25/04/2017	12:41:00	25/04/2017	16:16:00	23100
13227	VSL - 2 VALE DO SOL	VALE DO SOL	5906770	25/04/2017	12:41:00	25/04/2017	16:16:00	23100
13227	VSL - 2 VALE DO SOL	VALE DO SOL	5906770	25/04/2017	12:41:00	25/04/2017	16:16:00	23100
13227	VSL - 2 VALE DO SOL	VALE DO SOL	5906770	25/04/2017	12:41:00	25/04/2017	16:16:00	23100
13227	VSL - 2 VALE DO SOL	VALE DO SOL	5906770	25/04/2017	12:41:00	25/04/2017	16:16:00	23100
13227	VSL - 2 VALE DO SOL	VALE DO SOL	5906770	25/04/2017	12:41:00	25/04/2017	16:16:00	23100
13227	VSL - 2 VALE DO SOL	VALE DO SOL	5907018	25/04/2017	12:41:00	26/04/2017	18:24:00	23100
13204	SIN - 1 BR 471	SINIMBU	5912493	25/04/2017	12:41:00	27/04/2017	14:35:10	380
13189	ETR2 - 22 NUTRILAT	ESTRELA 2	5906317	25/04/2017	12:41:10	25/04/2017	14:32:27	23100
13210	SBO - 34 ENCRUZILHADA	SÃO BORJA 3	5907873	25/04/2017	12:41:39	25/04/2017	21:51:28	23100
15780	CNA1 - 17 CORSAN	CANOAS 1	5911073	25/04/2017	12:42:01	26/04/2017	21:36:21	220
13210	SAN - 1 TUPANTUBA/CAROMI	SANTIAGO	5908701	25/04/2017	12:42:37	26/04/2017	09:14:53	23100
13204	SIN - 1 BR 471	SINIMBU	5911903	25/04/2017	12:42:52	27/04/2017	10:50:30	230
13225	SIN - 1 BR 471	SINIMBU	5906331	25/04/2017	12:44:00	25/04/2017	16:36:48	13800
13204	SIN - 1 BR 471	SINIMBU	5906331	25/04/2017	12:44:00	25/04/2017	16:36:48	13800
13188	EST - 3 HOSPITAL	ESTEIO	5906320	25/04/2017	12:45:00	25/04/2017	13:33:00	220
13225	VAI - 3 CORONEL BRITO	VENANCIO AIRES	5909981	25/04/2017	12:46:00	26/04/2017	16:33:53	380
13183	AGU - 1 PASSA SETE	AGUDO	5910399	25/04/2017	12:46:00	26/04/2017	17:11:00	220
13225	VAI - 1 MARIANTE	VENANCIO AIRES	5907588	25/04/2017	12:47:00	27/04/2017	11:03:24	13800
13225	VAI2 - 22 SERRA	VENANCIO AIRES 2	5906938	25/04/2017	12:49:00	25/04/2017	18:05:29	220
13210	SAN - 6 VILA NOVA	SANTIAGO	5907179	25/04/2017	12:50:00	25/04/2017	18:18:28	220
13227	CDL - 3 PASSA SETE	CANDELARIA	5906632	25/04/2017	12:52:00	26/04/2017	16:17:00	380
13189	ETR2 - 28 POLAR	ESTRELA 2	5910098	25/04/2017	12:56:00	26/04/2017	17:03:00	220
13210	SAN - 5 ITACURUBI	SANTIAGO	5908273	25/04/2017	12:56:02	27/04/2017	13:47:34	23100
13207	SMA2 - 22 ARROIO GRANDE	SANTA MARIA 2	5906364	25/04/2017	12:57:30	25/04/2017	14:43:26	380
15785	NHA2 - 211 OURO BRANCO	NOVO HAMBURGO 2	5906393	25/04/2017	12:58:00	25/04/2017	14:05:22	220

13189	ETR2 - 23 BOM RETIRO	ESTRELA 2	5906493	25/04/2017	12:58:00	25/04/2017	15:24:00	23100
13193	LAJ2 - 22 FARROS	LAJEADO 2	5906622	25/04/2017	12:58:45	25/04/2017	17:27:24	13800
13225	LAJ2 - 22 FARROS	LAJEADO 2	5906622	25/04/2017	12:58:45	25/04/2017	17:27:24	13800
13225	VAI - 3 CORONEL BRITO	VENANCIO AIRES	5906847	25/04/2017	12:59:00	25/04/2017	17:17:59	220
13213	SVI - 3 URBANO MATA	SAO VICENTE	5907214	25/04/2017	12:59:00	25/04/2017	20:20:17	23100
13204	SCR2 - 25 LA SANTA CRUZ	SANTA CRUZ 2	5911695	25/04/2017	13:00:48	27/04/2017	09:08:29	13800
13225	VAI - 3 CORONEL BRITO	VENANCIO AIRES	5907366	25/04/2017	13:02:00	25/04/2017	18:47:00	220
13225	VAI - 3 CORONEL BRITO	VENANCIO AIRES	5907457	25/04/2017	13:02:00	25/04/2017	19:28:00	220
13193	LAJ2 - 21 CRUZEIRO/CENTRO	LAJEADO 2	5906397	25/04/2017	13:03:00	25/04/2017	15:46:00	13800
13193	LAJ2 - 21 CRUZEIRO/CENTRO	LAJEADO 2	5906397	25/04/2017	13:03:00	25/04/2017	15:46:00	13800
13193	LAJ2 - 21 CRUZEIRO/CENTRO	LAJEADO 2	5906397	25/04/2017	13:03:00	25/04/2017	15:46:00	13800
13193	LAJ2 - 21 CRUZEIRO/CENTRO	LAJEADO 2	5906397	25/04/2017	13:03:00	25/04/2017	15:46:00	13800
13193	LAJ2 - 21 CRUZEIRO/CENTRO	LAJEADO 2	5906397	25/04/2017	13:03:00	25/04/2017	15:46:00	13800
13193	LAJ2 - 21 CRUZEIRO/CENTRO	LAJEADO 2	5906397	25/04/2017	13:03:00	25/04/2017	15:46:00	13800
13193	LAJ2 - 21 CRUZEIRO/CENTRO	LAJEADO 2	5906397	25/04/2017	13:03:00	25/04/2017	15:46:00	13800
13193	LAJ2 - 21 CRUZEIRO/CENTRO	LAJEADO 2	5906397	25/04/2017	13:03:00	25/04/2017	15:46:00	13800
13193	LAJ2 - 21 CRUZEIRO/CENTRO	LAJEADO 2	5906397	25/04/2017	13:03:00	25/04/2017	15:46:00	13800
13193	LAJ2 - 21 CRUZEIRO/CENTRO	LAJEADO 2	5906397	25/04/2017	13:03:00	25/04/2017	15:46:00	13800
13193	LAJ2 - 21 CRUZEIRO/CENTRO	LAJEADO 2	5906397	25/04/2017	13:03:00	25/04/2017	15:46:00	13800
13193	LAJ2 - 21 CRUZEIRO/CENTRO	LAJEADO 2	5906397	25/04/2017	13:03:00	25/04/2017	15:46:00	13800
13193	LAJ2 - 21 CRUZEIRO/CENTRO	LAJEADO 2	5906397	25/04/2017	13:03:00	25/04/2017	15:46:00	13800
13193	LAJ2 - 21 CRUZEIRO/CENTRO	LAJEADO 2	5906397	25/04/2017	13:03:00	25/04/2017	15:46:00	13800
13193	LAJ2 - 21 CRUZEIRO/CENTRO	LAJEADO 2	5906397	25/04/2017	13:03:00	25/04/2017	15:46:00	13800
13193	LAJ2 - 21 CRUZEIRO/CENTRO	LAJEADO 2	5906397	25/04/2017	13:03:00	25/04/2017	15:46:00	13800
13193	LAJ2 - 21 CRUZEIRO/CENTRO	LAJEADO 2	5906397	25/04/2017	13:03:00	25/04/2017	15:46:00	13800
13193	LAJ2 - 21 CRUZEIRO/CENTRO	LAJEADO 2	5906397	25/04/2017	13:03:00	25/04/2017	15:46:00	13800
13193	LAJ2 - 21 CRUZEIRO/CENTRO	LAJEADO 2	5906397	25/04/2017	13:03:00	25/04/2017	15:46:00	13800
13198	MON - 6 BROCHIER	MONTENEGRO	5906530	25/04/2017	13:04:07	25/04/2017	14:43:23	23100
13189	ETR2 - 22 NUTRILAT	ESTRELA 2	5908610	25/04/2017	13:04:17	26/04/2017	05:53:24	23100
15780	CIN - 8 TABAI/NOVA STA RITA	CID. INDUSTRIAL	5906564	25/04/2017	13:06:00	25/04/2017	17:11:00	23100
13204	SIN - 1 BR 471	SINIMBU	5906480	25/04/2017	13:06:48	25/04/2017	15:56:07	13800
15780	CIN - 8 TABAI/NOVA STA RITA	CID. INDUSTRIAL	5906406	25/04/2017	13:06:51	25/04/2017	14:23:00	23100
15780	CIN - 8 TABAI/NOVA STA RITA	CID. INDUSTRIAL	5906406	25/04/2017	13:06:51	25/04/2017	14:23:00	23100
15780	CIN - 8 TABAI/NOVA STA RITA	CID. INDUSTRIAL	5906406	25/04/2017	13:06:51	25/04/2017	14:23:00	23100
15780	CIN - 8 TABAI/NOVA STA RITA	CID. INDUSTRIAL	5906406	25/04/2017	13:06:51	25/04/2017	14:23:00	23100
15780	CIN - 8 TABAI/NOVA STA RITA	CID. INDUSTRIAL	5906406	25/04/2017	13:06:51	25/04/2017	14:23:00	23100
15780	CIN - 8 TABAI/NOVA STA RITA	CID. INDUSTRIAL	5906406	25/04/2017	13:06:51	25/04/2017	14:23:00	23100
15783	CIN - 10 PETROBRAS	CID. INDUSTRIAL	5906521	25/04/2017	13:07:00	25/04/2017	15:50:21	380
13193	LAJ2 - 22 FARROS	LAJEADO 2	5906573	25/04/2017	13:07:49	25/04/2017	15:56:50	13800
13183	AGU - 1 PASSA SETE	AGUDO	5907462	25/04/2017	13:07:49	26/04/2017	14:32:00	220
13204	SIN - 2 LIN PRIMAVERA	SINIMBU	5906784	25/04/2017	13:08:00	25/04/2017	16:45:30	230
13204	SIN - 2 LIN PRIMAVERA	SINIMBU	5906365	25/04/2017	13:08:00	25/04/2017	22:44:00	220
13204	SIN - 4 RIO PEQUENO	SINIMBU	5911820	25/04/2017	13:08:54	27/04/2017	09:57:30	220
13207	SMA2 - 23 CASTELINHO	SANTA MARIA 2	5909246	25/04/2017	13:09:34	26/04/2017	11:22:31	220
13198	SSC - 4 CAPELA DE SANTANA	S.S.CAI	5906369	25/04/2017	13:09:37	25/04/2017	14:24:25	23100
13218	SSC - 4 CAPELA DE SANTANA	S.S.CAI	5906369	25/04/2017	13:09:37	25/04/2017	14:24:25	23100
13189	ETR2 - 23 BOM RETIRO	ESTRELA 2	5907114	25/04/2017	13:10:00	25/04/2017	19:00:40	23100
13225	VAI - 3 CORONEL BRITO	VENANCIO AIRES	5907607	25/04/2017	13:11:00	25/04/2017	21:40:26	380
13227	CDL - 4 CIDADE	CANDELARIA	5907394	25/04/2017	13:12:00	25/04/2017	21:37:36	380
13218	BPR 1 IRMÃOS WEIBERT/BOM FIM	BOM PRINCIPIO	5906505	25/04/2017	13:12:35	25/04/2017	15:28:25	23100
13225	VAI2 - 22 SERRA	VENANCIO AIRES 2	5907132	25/04/2017	13:12:53	25/04/2017	18:46:35	13800
13227	CDL - 3 PASSA SETE	CANDELARIA	5907488	25/04/2017	13:13:00	25/04/2017	19:04:06	220
13193	LAJ2 - 22 FARROS	LAJEADO 2	5907172	25/04/2017	13:14:36	25/04/2017	23:30:44	380
13204	SIN - 4 RIO PEQUENO	SINIMBU	5907878	25/04/2017	13:14:45	25/04/2017	23:27:24	380
13227	VSL - 2 VALE DO SOL	VALE DO SOL	5907545	25/04/2017	13:16:51	26/04/2017	14:06:00	23100
13225	VAI - 8 MATO LEITAO	VENANCIO AIRES	5907273	25/04/2017	13:18:00	25/04/2017	20:06:48	13800
13225	VAI2 - 22 SERRA	VENANCIO AIRES 2	5906804	25/04/2017	13:19:11	26/04/2017	18:48:00	13800
13198	MON - 5 ALFAMA MARATA	MONTENEGRO	5906653	25/04/2017	13:20:00	25/04/2017	15:53:00	220
13204	SCR3 - 32 VERA CRUZ CENTRO	SANTA CRUZ 3	5908360	25/04/2017	13:20:00	26/04/2017	01:31:50	220
15787	SCH - 14 PRIMAVERA	SCHARLAU	5906575	25/04/2017	13:23:00	25/04/2017	13:24:00	23100
13198	MON - 5 ALFAMA MARATA	MONTENEGRO	5906692	25/04/2017	13:23:00	25/04/2017	16:18:00	23100
13198	MON - 5 ALFAMA MARATA	MONTENEGRO	5906692	25/04/2017	13:23:00	25/04/2017	16:18:00	23100
13198	MON - 5 ALFAMA MARATA	MONTENEGRO	5906692	25/04/2017	13:23:00	25/04/2017	16:18:00	23100
13198	MON - 5 ALFAMA MARATA	MONTENEGRO	5906692	25/04/2017	13:23:00	25/04/2017	16:18:00	23100

13212	SBO2 - 22 BAIRRO PIRAHY	SÃO BORJA 2	5906449	25/04/2017	13:59:00	25/04/2017	14:58:24	380
13220	SPC - 6 PASQUALINE	SAPUCAIA DO SUL	5906679	25/04/2017	13:59:00	25/04/2017	16:41:22	220
13204	SCR2 - 23 SINIMBU	SANTA CRUZ 2	5907108	25/04/2017	13:59:48	25/04/2017	18:00:45	13800
13198	MON - 6 BROCHIER	MONTENEGRO	5906528	25/04/2017	14:00:00	25/04/2017	14:58:00	23100
13198	MON - 6 BROCHIER	MONTENEGRO	5906528	25/04/2017	14:00:00	25/04/2017	14:58:00	23100
13198	MON - 6 BROCHIER	MONTENEGRO	5906528	25/04/2017	14:00:00	25/04/2017	14:58:00	23100
13198	MON - 6 BROCHIER	MONTENEGRO	5906528	25/04/2017	14:00:00	25/04/2017	14:58:00	23100
13198	MON - 6 BROCHIER	MONTENEGRO	5906528	25/04/2017	14:00:00	25/04/2017	14:58:00	23100
13198	MON - 6 BROCHIER	MONTENEGRO	5906528	25/04/2017	14:00:00	25/04/2017	14:58:00	23100
13198	MON - 6 BROCHIER	MONTENEGRO	5906528	25/04/2017	14:00:00	25/04/2017	14:58:00	23100
13198	MON - 6 BROCHIER	MONTENEGRO	5906528	25/04/2017	14:00:00	25/04/2017	14:58:00	23100
13220	SPC - 2 KURASCHIKI	SAPUCAIA DO SUL	5906805	25/04/2017	14:00:00	25/04/2017	17:22:32	220
13198	MON - 6 BROCHIER	MONTENEGRO	5906528	25/04/2017	14:00:00	25/04/2017	18:46:00	23100
13198	MON - 6 BROCHIER	MONTENEGRO	5906528	25/04/2017	14:00:00	25/04/2017	18:46:00	23100
13198	MON - 6 BROCHIER	MONTENEGRO	5906528	25/04/2017	14:00:00	25/04/2017	18:46:00	23100
13198	MON - 6 BROCHIER	MONTENEGRO	5906528	25/04/2017	14:00:00	25/04/2017	18:46:00	23100
13198	MON - 6 BROCHIER	MONTENEGRO	5906528	25/04/2017	14:00:00	25/04/2017	18:46:00	23100
13198	MON - 6 BROCHIER	MONTENEGRO	5906528	25/04/2017	14:00:00	25/04/2017	18:46:00	23100
13198	MON - 6 BROCHIER	MONTENEGRO	5906528	25/04/2017	14:00:00	25/04/2017	18:46:00	23100
13198	MON - 6 BROCHIER	MONTENEGRO	5906528	25/04/2017	14:00:00	25/04/2017	18:46:00	23100
13198	MON - 6 BROCHIER	MONTENEGRO	5906528	25/04/2017	14:00:00	25/04/2017	18:46:00	23100
13198	MON - 6 BROCHIER	MONTENEGRO	5906528	25/04/2017	14:00:00	25/04/2017	18:46:00	23100
13198	MON - 6 BROCHIER	MONTENEGRO	5906528	25/04/2017	14:00:00	25/04/2017	18:46:00	23100
13198	MON - 6 BROCHIER	MONTENEGRO	5906528	25/04/2017	14:00:00	25/04/2017	18:46:00	23100
13198	MON - 6 BROCHIER	MONTENEGRO	5906528	25/04/2017	14:00:00	25/04/2017	18:46:00	23100
13198	MON - 6 BROCHIER	MONTENEGRO	5906528	25/04/2017	14:00:00	25/04/2017	18:46:00	23100
13198	MON - 6 BROCHIER	MONTENEGRO	5906528	25/04/2017	14:00:00	25/04/2017	18:46:00	23100
13198	MON - 6 BROCHIER	MONTENEGRO	5906528	25/04/2017	14:00:00	25/04/2017	18:46:00	23100
13198	MON - 6 BROCHIER	MONTENEGRO	5906528	25/04/2017	14:00:00	25/04/2017	18:46:00	23100
13198	MON - 6 BROCHIER	MONTENEGRO	5906528	25/04/2017	14:00:00	25/04/2017	18:46:00	23100
13198	MON - 6 BROCHIER	MONTENEGRO	5906528	25/04/2017	14:00:00	25/04/2017	18:46:00	23100
13198	MON - 6 BROCHIER	MONTENEGRO	5906528	25/04/2017	14:00:00	25/04/2017	18:46:00	23100
13198	MON - 6 BROCHIER	MONTENEGRO	5906528	25/04/2017	14:00:00	25/04/2017	18:46:00	23100
13198	MON - 6 BROCHIER	MONTENEGRO	5906528	25/04/2017	14:00:00	25/04/2017	18:46:00	23100
13198	MON - 6 BROCHIER	MONTENEGRO	5906528	25/04/2017	14:00:00	25/04/2017	18:46:00	23100
13198	MON - 6 BROCHIER	MONTENEGRO	5906528	25/04/2017	14:00:00	25/04/2017	18:46:00	23100
13198	MON - 6 BROCHIER	MONTENEGRO	5906528	25/04/2017	14:00:00	25/04/2017	18:46:00	23100
13198	MON - 6 BROCHIER	MONTENEGRO	5906528	25/04/2017	14:00:00	25/04/2017	18:46:00	23100
13198	MON - 6 BROCHIER	MONTENEGRO	5906528	25/04/2017	14:00:00	25/04/2017	18:46:00	23100
13198	MON - 6 BROCHIER	MONTENEGRO	5906528	25/04/2017	14:00:00	25/04/2017	18:46:00	23100
13198	MON - 6 BROCHIER	MONTENEGRO	5906528	25/04/2017	14:00:00	25/04/2017	18:46:00	23100
13198	MON - 6 BROCHIER	MONTENEGRO	5906528	25/04/2017	14:00:00	25/04/2017	18:46:00	23100
13204	SIN - 1 BR 471	SINIMBU	5912116	25/04/2017	14:00:00	27/04/2017	11:48:00	13800
13225	VAI2 - 22 SERRA	VENANCIO AIRES 2	5911981	25/04/2017	14:00:46	27/04/2017	14:55:44	220
13198	MON - 6 BROCHIER	MONTENEGRO	5907550	25/04/2017	14:00:48	27/04/2017	01:50:00	23100
13183	AGU - 7 LINHA DOS POMERANOS	AGUDO	5906310	25/04/2017	14:01:10	25/04/2017	14:01:10	13800
13183	AGU - 7 LINHA DOS POMERANOS	AGUDO	5906310	25/04/2017	14:01:10	25/04/2017	14:01:10	13800
13213	SVI - 3 URBANO MATA	SÃO VICENTE	5907312	25/04/2017	14:01:54	25/04/2017	18:44:26	23100
13211	SBO1 - 14 CENTRO	SÃO BORJA 1	5906841	25/04/2017	14:02:16	25/04/2017	17:47:27	220
13185	DIR - 1 MRE PEDRO J KOLLING	DOIS IRMAOS	5906552	25/04/2017	14:03:00	25/04/2017	14:41:51	23100
13205	SMA1 - 11 EUC.DA CUNHA	SANTA MARIA 1	5908651	25/04/2017	14:03:00	26/04/2017	06:49:56	220
13219	SAP - 1 CENTENARIO	SAPIRANGA	5906544	25/04/2017	14:04:07	25/04/2017	17:30:00	23100
13225	VAI2 - 22 SERRA	VENANCIO AIRES 2	5907301	25/04/2017	14:04:22	26/04/2017	15:01:18	13800
13225	VAI2 - 22 SERRA	VENANCIO AIRES 2	5913522	25/04/2017	14:07:00	27/04/2017	20:48:34	13800
13214	SGA - 5 FORMOSA	SÃO GABRIEL	5906538	25/04/2017	14:08:15	25/04/2017	15:14:37	23100
13183	AGU - 6 NOVA BOEMIA	AGUDO	5910601	25/04/2017	14:08:15	26/04/2017	18:41:30	220
13227	VSL - 2 VALE DO SOL	VALE DO SOL	5913300	25/04/2017	14:09:00	27/04/2017	19:15:24	220
13212	SBO3 - 31 GARRUCHOS	SÃO BORJA 3	5908891	25/04/2017	14:09:45	26/04/2017	09:29:00	23100
13187	EVE - 5 LINDOLFO COLOR	ESTANCIA VELHA	5906525	25/04/2017	14:10:25	25/04/2017	17:21:00	23100
13218	SSC - 1 SAO J.HORTENCIO	S.S.CAI	5907974	25/04/2017	14:11:00	26/04/2017	16:26:00	23100
13198	MON - 2 SAO JOSE DO SUL	MONTENEGRO	5906583	25/04/2017	14:13:00	25/04/2017	18:56:00	23100
13198	MON - 2 SAO JOSE DO SUL	MONTENEGRO	5906583	25/04/2017	14:13:00	25/04/2017	18:56:00	23100
13198	MON - 2 SAO JOSE DO SUL	MONTENEGRO	5906583	25/04/2017	14:13:00	25/04/2017	18:56:00	23100
13198	MON - 2 SAO JOSE DO SUL	MONTENEGRO	5906583	25/04/2017	14:13:00	25/04/2017	18:56:00	23100

13198	MON - 2 SAO JOSE DO SUL	MONTENEGRO	5906583	25/04/2017	14:13:00	25/04/2017	18:56:00	23100
13198	MON - 2 SAO JOSE DO SUL	MONTENEGRO	5906583	25/04/2017	14:13:00	25/04/2017	18:56:00	23100
13198	MON - 2 SAO JOSE DO SUL	MONTENEGRO	5906583	25/04/2017	14:13:00	25/04/2017	18:56:00	23100
13198	MON - 2 SAO JOSE DO SUL	MONTENEGRO	5906583	25/04/2017	14:13:00	25/04/2017	18:56:00	23100
13198	MON - 2 SAO JOSE DO SUL	MONTENEGRO	5906583	25/04/2017	14:13:00	25/04/2017	18:56:00	23100
13198	MON - 2 SAO JOSE DO SUL	MONTENEGRO	5906583	25/04/2017	14:13:00	25/04/2017	18:56:00	23100
13198	MON - 2 SAO JOSE DO SUL	MONTENEGRO	5906583	25/04/2017	14:13:00	25/04/2017	18:56:00	23100
13198	MON - 2 SAO JOSE DO SUL	MONTENEGRO	5906583	25/04/2017	14:13:00	25/04/2017	18:56:00	23100
13198	MON - 2 SAO JOSE DO SUL	MONTENEGRO	5906583	25/04/2017	14:13:00	25/04/2017	18:56:00	23100
13198	MON - 2 SAO JOSE DO SUL	MONTENEGRO	5906583	25/04/2017	14:13:00	25/04/2017	18:56:00	23100
13198	MON - 2 SAO JOSE DO SUL	MONTENEGRO	5906583	25/04/2017	14:13:00	25/04/2017	18:56:00	23100
13198	MON - 2 SAO JOSE DO SUL	MONTENEGRO	5906583	25/04/2017	14:13:00	25/04/2017	18:56:00	23100
13198	MON - 2 SAO JOSE DO SUL	MONTENEGRO	5906583	25/04/2017	14:13:00	25/04/2017	18:56:00	23100
13198	MON - 2 SAO JOSE DO SUL	MONTENEGRO	5906583	25/04/2017	14:13:00	25/04/2017	18:56:00	23100
13198	MON - 2 SAO JOSE DO SUL	MONTENEGRO	5906583	25/04/2017	14:13:00	25/04/2017	18:56:00	23100
13198	MON - 2 SAO JOSE DO SUL	MONTENEGRO	5906583	25/04/2017	14:13:00	25/04/2017	18:56:00	23100
13198	MON - 2 SAO JOSE DO SUL	MONTENEGRO	5906583	25/04/2017	14:13:00	25/04/2017	18:56:00	23100
13198	MON - 2 SAO JOSE DO SUL	MONTENEGRO	5906583	25/04/2017	14:13:00	25/04/2017	18:56:00	23100
13198	MON - 2 SAO JOSE DO SUL	MONTENEGRO	5906583	25/04/2017	14:13:00	25/04/2017	18:56:00	23100
13198	MON - 2 SAO JOSE DO SUL	MONTENEGRO	5906583	25/04/2017	14:13:00	25/04/2017	18:56:00	23100
13198	MON - 2 SAO JOSE DO SUL	MONTENEGRO	5906583	25/04/2017	14:13:00	25/04/2017	18:56:00	23100
13198	MON - 2 SAO JOSE DO SUL	MONTENEGRO	5906583	25/04/2017	14:13:00	25/04/2017	18:56:00	23100
13198	MON - 2 SAO JOSE DO SUL	MONTENEGRO	5906583	25/04/2017	14:13:00	25/04/2017	18:56:00	23100
13198	MON - 2 SAO JOSE DO SUL	MONTENEGRO	5907527	25/04/2017	14:13:00	27/04/2017	17:45:23	220
13210	SAN - 6 VILA NOVA	SANTIAGO	5907406	25/04/2017	14:14:00	25/04/2017	19:00:33	220
13213	JAG - 2 CHAPADAO	JAGUARI	5909657	25/04/2017	14:15:00	26/04/2017	21:47:00	230
13227	VSL - 2 VALE DO SOL	VALE DO SOL	5912114	25/04/2017	14:15:00	27/04/2017	13:41:48	230
13185	DIR - 1 MRE PEDRO J KOLLING	DOIS IRMAOS	5907597	25/04/2017	14:15:58	25/04/2017	22:48:00	23100
13204	SCR2 - 23 SINIMBU	SANTA CRUZ 2	5907449	25/04/2017	14:16:00	25/04/2017	19:18:36	13800
13227	CDL - 3 PASSA SETE	CANDELARIA	5909005	25/04/2017	14:16:00	27/04/2017	16:25:00	13800
13193	LAJ2 - 22 FARROS	LAJEADO 2	5907559	25/04/2017	14:16:21	25/04/2017	20:10:24	220
13218	SSC - 1 SAO J.HORTENCIO	S.S.CAI	5906789	25/04/2017	14:18:00	25/04/2017	17:46:43	380
13204	SCR2 - 25 LA SANTA CRUZ	SANTA CRUZ 2	5908510	25/04/2017	14:19:09	26/04/2017	04:40:00	13800
13225	VAI - 8 MATO LEITAO	VENANCIO AIRES	5910369	25/04/2017	14:19:43	26/04/2017	17:46:32	380
13225	VAI2 - 22 SERRA	VENANCIO AIRES 2	5906759	25/04/2017	14:20:00	25/04/2017	18:47:00	220
13225	VAI - 3 CORONEL BRITO	VENANCIO AIRES	5907335	25/04/2017	14:20:00	25/04/2017	19:53:07	380
13187	EVE - 2 BR 116 EVE IVT	ESTANCIA VELHA	5908061	25/04/2017	14:20:18	25/04/2017	22:43:45	380
15787	POR - 5	PORTAO	5906937	25/04/2017	14:20:37	25/04/2017	19:05:32	220
13185	DIR - 2 PLU VIA USINA PIC 48	DOIS IRMAOS	5906567	25/04/2017	14:20:46	25/04/2017	17:43:28	220
13204	SCR2 - 24 PASSO SOBRADO	SANTA CRUZ 2	5907585	25/04/2017	14:21:00	25/04/2017	23:38:21	380
13204	SIN - 4 RIO PEQUENO	SINIMBU	5912935	25/04/2017	14:21:10	27/04/2017	16:38:41	230
13204	SCR2 - 23 SINIMBU	SANTA CRUZ 2	5907368	25/04/2017	14:21:12	25/04/2017	20:21:58	13800
13185	DIR - 2 PLU VIA USINA PIC 48	DOIS IRMAOS	5906568	25/04/2017	14:21:55	25/04/2017	14:25:57	23100
13185	DIR - 2 PLU VIA USINA PIC 48	DOIS IRMAOS	5906568	25/04/2017	14:21:55	25/04/2017	14:25:57	23100
13185	DIR - 2 PLU VIA USINA PIC 48	DOIS IRMAOS	5906568	25/04/2017	14:21:55	25/04/2017	14:25:57	23100
13185	DIR - 2 PLU VIA USINA PIC 48	DOIS IRMAOS	5906568	25/04/2017	14:21:55	25/04/2017	14:25:57	23100
13185	DIR - 2 PLU VIA USINA PIC 48	DOIS IRMAOS	5906568	25/04/2017	14:21:55	25/04/2017	14:25:57	23100
13185	DIR - 2 PLU VIA USINA PIC 48	DOIS IRMAOS	5906568	25/04/2017	14:21:55	25/04/2017	14:25:57	23100
13185	DIR - 2 PLU VIA USINA PIC 48	DOIS IRMAOS	5906568	25/04/2017	14:21:55	25/04/2017	14:25:57	23100
13185	DIR - 2 PLU VIA USINA PIC 48	DOIS IRMAOS	5906568	25/04/2017	14:21:55	25/04/2017	14:25:57	23100
13185	DIR - 2 PLU VIA USINA PIC 48	DOIS IRMAOS	5906568	25/04/2017	14:21:55	25/04/2017	14:25:57	23100
13185	DIR - 2 PLU VIA USINA PIC 48	DOIS IRMAOS	5906568	25/04/2017	14:21:55	25/04/2017	14:25:57	23100
13185	DIR - 2 PLU VIA USINA PIC 48	DOIS IRMAOS	5906568	25/04/2017	14:21:55	25/04/2017	14:25:57	23100
13185	DIR - 2 PLU VIA USINA PIC 48	DOIS IRMAOS	5906568	25/04/2017	14:21:55	25/04/2017	14:25:57	23100
13185	DIR - 2 PLU VIA USINA PIC 48	DOIS IRMAOS	5906568	25/04/2017	14:21:55	25/04/2017	14:25:57	23100
13185	DIR - 2 PLU VIA USINA PIC 48	DOIS IRMAOS	5906568	25/04/2017	14:21:55	25/04/2017	15:36:15	23100
13185	DIR - 2 PLU VIA USINA PIC 48	DOIS IRMAOS	5906568	25/04/2017	14:21:55	25/04/2017	15:36:15	23100

13185	DIR - 2 PLU VIA USINA PIC 48	DOIS IRMAOS	5906568	25/04/2017	14:21:55	25/04/2017	16:00:35	23100
13185	DIR - 2 PLU VIA USINA PIC 48	DOIS IRMAOS	5906568	25/04/2017	14:21:55	25/04/2017	16:50:00	23100
13185	DIR - 2 PLU VIA USINA PIC 48	DOIS IRMAOS	5907377	25/04/2017	14:21:55	26/04/2017	17:59:00	23100
13185	DIR - 2 PLU VIA USINA PIC 48	DOIS IRMAOS	5907377	25/04/2017	14:21:55	26/04/2017	17:59:00	23100
13185	DIR - 2 PLU VIA USINA PIC 48	DOIS IRMAOS	5907377	25/04/2017	14:21:55	26/04/2017	17:59:00	23100
13185	DIR - 2 PLU VIA USINA PIC 48	DOIS IRMAOS	5907377	25/04/2017	14:21:55	26/04/2017	17:59:00	23100
13185	DIR - 2 PLU VIA USINA PIC 48	DOIS IRMAOS	5907377	25/04/2017	14:21:55	26/04/2017	17:59:00	23100
13185	DIR - 2 PLU VIA USINA PIC 48	DOIS IRMAOS	5907377	25/04/2017	14:21:55	26/04/2017	17:59:00	23100
13185	DIR - 2 PLU VIA USINA PIC 48	DOIS IRMAOS	5907377	25/04/2017	14:21:55	26/04/2017	17:59:00	23100
13185	DIR - 2 PLU VIA USINA PIC 48	DOIS IRMAOS	5907377	25/04/2017	14:21:55	26/04/2017	17:59:00	23100
13185	DIR - 2 PLU VIA USINA PIC 48	DOIS IRMAOS	5907377	25/04/2017	14:21:55	26/04/2017	17:59:00	23100
13185	DIR - 2 PLU VIA USINA PIC 48	DOIS IRMAOS	5907377	25/04/2017	14:21:55	26/04/2017	17:59:00	23100
13185	DIR - 2 PLU VIA USINA PIC 48	DOIS IRMAOS	5907377	25/04/2017	14:21:55	26/04/2017	19:19:00	23100
13218	SSC - 7 BOM PRINCIPIO	S.S.CAI	5906687	25/04/2017	14:22:00	25/04/2017	18:22:29	23100
13219	SAP - 1 CENTENARIO	SAPIRANGA	5906982	25/04/2017	14:22:00	27/04/2017	07:29:00	23100
13187	EVE - 7 GELITA	ESTANCIA VELHA	5906620	25/04/2017	14:22:39	25/04/2017	16:17:44	23100
13219	SAP - 1 CENTENARIO	SAPIRANGA	5906601	25/04/2017	14:22:59	25/04/2017	17:10:00	23100
13219	SAP - 1 CENTENARIO	SAPIRANGA	5906601	25/04/2017	14:22:59	25/04/2017	17:10:00	23100
13219	SAP - 1 CENTENARIO	SAPIRANGA	5906601	25/04/2017	14:22:59	25/04/2017	17:10:00	23100
13219	SAP - 1 CENTENARIO	SAPIRANGA	5906601	25/04/2017	14:22:59	25/04/2017	17:10:00	23100
13219	SAP - 1 CENTENARIO	SAPIRANGA	5906601	25/04/2017	14:22:59	25/04/2017	17:10:00	23100
13219	SAP - 1 CENTENARIO	SAPIRANGA	5906601	25/04/2017	14:22:59	25/04/2017	17:10:00	23100
13219	SAP - 1 CENTENARIO	SAPIRANGA	5906601	25/04/2017	14:22:59	25/04/2017	17:10:00	23100
13219	SAP - 1 CENTENARIO	SAPIRANGA	5906601	25/04/2017	14:22:59	25/04/2017	17:10:00	23100
13219	SAP - 1 CENTENARIO	SAPIRANGA	5906601	25/04/2017	14:22:59	25/04/2017	17:10:00	23100
13219	SAP - 1 CENTENARIO	SAPIRANGA	5906601	25/04/2017	14:22:59	25/04/2017	17:10:00	23100
13219	SAP - 1 CENTENARIO	SAPIRANGA	5906601	25/04/2017	14:22:59	25/04/2017	17:10:00	23100
13219	SAP - 1 CENTENARIO	SAPIRANGA	5906601	25/04/2017	14:22:59	25/04/2017	17:10:00	23100
13219	SAP - 1 CENTENARIO	SAPIRANGA	5906601	25/04/2017	14:22:59	25/04/2017	17:10:00	23100
13219	SAP - 1 CENTENARIO	SAPIRANGA	5906601	25/04/2017	14:22:59	25/04/2017	17:10:00	23100
13219	SAP - 1 CENTENARIO	SAPIRANGA	5906601	25/04/2017	14:22:59	25/04/2017	17:10:00	23100
13219	SAP - 1 CENTENARIO	SAPIRANGA	5906601	25/04/2017	14:22:59	25/04/2017	17:10:00	23100
13185	SAP - 1 CENTENARIO	SAPIRANGA	5906601	25/04/2017	14:22:59	25/04/2017	17:10:00	23100
13219	SAP - 1 CENTENARIO	SAPIRANGA	5906601	25/04/2017	14:22:59	25/04/2017	17:10:00	23100
13219	SAP - 1 CENTENARIO	SAPIRANGA	5906601	25/04/2017	14:22:59	25/04/2017	17:10:00	23100
13219	SAP - 1 CENTENARIO	SAPIRANGA	5906601	25/04/2017	14:22:59	25/04/2017	17:10:00	23100
13219	SAP - 1 CENTENARIO	SAPIRANGA	5906601	25/04/2017	14:22:59	25/04/2017	17:10:00	23100
13219	SAP - 1 CENTENARIO	SAPIRANGA	5906601	25/04/2017	14:22:59	25/04/2017	17:10:00	23100
13219	SAP - 1 CENTENARIO	SAPIRANGA	5906601	25/04/2017	14:22:59	25/04/2017	17:10:00	23100
13187	EVE - 7 GELITA	ESTANCIA VELHA	5910536	25/04/2017	14:23:00	26/04/2017	20:43:42	23100
13212	SBO - 32 ITACURUBI	SÃO BORJA 3	5909541	25/04/2017	14:23:22	26/04/2017	15:03:45	220
13187	EVE - 4 B. RINCAO	ESTANCIA VELHA	5906615	25/04/2017	14:24:00	25/04/2017	15:49:25	220
13185	DIR - 1 MRE PEDRO J KOLLING	DOIS IRMAOS	5912516	25/04/2017	14:24:00	27/04/2017	15:17:22	23100
13189	ETR2 - 28 POLAR	ESTRELA 2	5906631	25/04/2017	14:24:44	25/04/2017	15:50:00	13800
13189	ETR2 - 28 POLAR	ESTRELA 2	5906631	25/04/2017	14:24:44	25/04/2017	15:50:00	13800
13189	ETR2 - 28 POLAR	ESTRELA 2	5906631	25/04/2017	14:24:44	25/04/2017	15:50:00	13800
13189	ETR2 - 28 POLAR	ESTRELA 2	5906631	25/04/2017	14:24:44	25/04/2017	15:50:00	13800
13189	ETR2 - 28 POLAR	ESTRELA 2	5906631	25/04/2017	14:24:44	25/04/2017	17:04:39	13800
13219	SAP - 4 AM RIBEIRO	SAPIRANGA	5906574	25/04/2017	14:25:00	25/04/2017	15:27:30	380
13206	CCE - 111 TITO OSORIO TORRES	CACHOEIRA DO SUL	5906664	25/04/2017	14:25:13	25/04/2017	15:19:00	220
13189	ETR2 - 23 BOM RETIRO	ESTRELA 2	5906451	25/04/2017	14:26:52	25/04/2017	14:26:52	23100
13185	DIR - 4 TRAV DIR JOAO KLAUCK	DOIS IRMAOS	5907463	25/04/2017	14:27:50	25/04/2017	19:17:21	23100
13224	HAR - 1 CAB AZUL	HARMONIA	5907391	25/04/2017	14:28:00	25/04/2017	21:57:27	23100
13213	SVI - 3 URBANO MATA	SAO VICENTE	5909222	25/04/2017	14:28:00	26/04/2017	13:08:28	220
13183	AGU - 1 PASSA SETE	AGUDO	5910320	25/04/2017	14:30:00	26/04/2017	16:35:00	23100
13204	SCR2 - 25 LA SANTA CRUZ	SANTA CRUZ 2	5912164	25/04/2017	14:30:00	27/04/2017	11:38:23	380
13207	SMA2 - 25 VILA VERDE	SANTA MARIA 2	5906578	25/04/2017	14:31:00	26/04/2017	16:30:00	380
13185	DIR - 5 SMH VIA ONZE AMIGOS	DOIS IRMAOS	5909305	25/04/2017	14:32:00	26/04/2017	11:39:24	23100
13189	ETR2 - 24 PAVERAMA	ESTRELA 2	5907796	25/04/2017	14:32:11	25/04/2017	23:50:28	23100
13218	MON - 2 SAO JOSE DO SUL	MONTENEGRO	5907624	25/04/2017	14:32:27	25/04/2017	21:40:04	23100
13198	MON - 2 SAO JOSE DO SUL	MONTENEGRO	5907624	25/04/2017	14:32:27	25/04/2017	21:40:04	23100
13204	SIN - 4 RIO PEQUENO	SINIMBU	5908403	25/04/2017	14:32:42	26/04/2017	03:12:02	13800
13188	EST - 2 SAPUCAIA	ESTEIO	5906634	25/04/2017	14:33:00	25/04/2017	16:00:00	220

13207	SMA2 - 21 SANTA FLORA	SANTA MARIA 2	5909434	25/04/2017	14:33:00	26/04/2017	12:39:27	220
13219	SAP - 3 AM RIBEIRO	SAPIRANGA	5906799	25/04/2017	14:33:36	25/04/2017	18:09:00	23100
13219	SAP - 3 AM RIBEIRO	SAPIRANGA	5906799	25/04/2017	14:33:36	25/04/2017	18:09:00	23100
13219	SAP - 3 AM RIBEIRO	SAPIRANGA	5906799	25/04/2017	14:33:36	25/04/2017	18:09:00	23100
13219	SAP - 3 AM RIBEIRO	SAPIRANGA	5906799	25/04/2017	14:33:36	25/04/2017	18:09:00	23100
13219	SAP - 3 AM RIBEIRO	SAPIRANGA	5906799	25/04/2017	14:33:36	25/04/2017	18:09:00	23100
13219	SAP - 3 AM RIBEIRO	SAPIRANGA	5906799	25/04/2017	14:33:36	25/04/2017	18:09:00	23100
13219	SAP - 3 AM RIBEIRO	SAPIRANGA	5906799	25/04/2017	14:33:36	25/04/2017	18:09:00	23100
13219	SAP - 3 AM RIBEIRO	SAPIRANGA	5906799	25/04/2017	14:33:36	25/04/2017	18:09:00	23100
13219	SAP - 3 AM RIBEIRO	SAPIRANGA	5906799	25/04/2017	14:33:36	25/04/2017	18:35:00	23100
13187	EVE - 3 IVOTI	ESTANCIA VELHA	5909652	25/04/2017	14:34:00	26/04/2017	13:38:28	23100
13185	DIR - 7 CENTRO VIA BR 116	DOIS IRMAOS	5906777	25/04/2017	14:35:00	25/04/2017	17:34:00	23100
13185	DIR - 7 CENTRO VIA BR 116	DOIS IRMAOS	5906777	25/04/2017	14:35:00	25/04/2017	17:34:00	23100
13185	DIR - 7 CENTRO VIA BR 116	DOIS IRMAOS	5906777	25/04/2017	14:35:00	25/04/2017	17:34:00	23100
13185	DIR - 7 CENTRO VIA BR 116	DOIS IRMAOS	5906777	25/04/2017	14:35:00	25/04/2017	17:34:00	23100
13185	DIR - 7 CENTRO VIA BR 116	DOIS IRMAOS	5906777	25/04/2017	14:35:00	25/04/2017	17:34:00	23100
13185	DIR - 7 CENTRO VIA BR 116	DOIS IRMAOS	5906777	25/04/2017	14:35:00	25/04/2017	17:34:00	23100
13185	DIR - 7 CENTRO VIA BR 116	DOIS IRMAOS	5906777	25/04/2017	14:35:00	25/04/2017	17:34:00	23100
13185	DIR - 7 CENTRO VIA BR 116	DOIS IRMAOS	5906777	25/04/2017	14:35:00	25/04/2017	17:34:00	23100
13187	EVE - 2 BR 116 EVE IVT	ESTANCIA VELHA	5908398	25/04/2017	14:35:00	26/04/2017	02:13:23	380
13185	DIR - 1 MRE PEDRO J KOLLING	DOIS IRMAOS	5908768	25/04/2017	14:35:00	26/04/2017	08:51:24	380
13213	JAG - 1 CIDADE RURAL	JAGUARI	5911139	25/04/2017	14:35:15	26/04/2017	21:31:28	220
13218	SSC - 4 CAPELA DE SANTANA	S.S.CAI	5906609	25/04/2017	14:35:18	25/04/2017	16:15:23	23100
13183	CSE - 2 ARROIO DO TIGRE	CENTRO SERRA	5912589	25/04/2017	14:35:25	27/04/2017	14:46:25	220
13225	VAI - 3 CORONEL BRITO	VENANCIO AIRES	5907229	25/04/2017	14:36:10	26/04/2017	14:45:00	380
13185	DIR - 7 CENTRO VIA BR 116	DOIS IRMAOS	5907225	25/04/2017	14:37:00	26/04/2017	01:01:00	23100
13185	DIR - 1 MRE PEDRO J KOLLING	DOIS IRMAOS	5909388	25/04/2017	14:37:00	26/04/2017	22:28:25	380
13189	ETR2 - 23 BOM RETIRO	ESTRELA 2	5906451	25/04/2017	14:37:16	25/04/2017	14:37:16	23100
13185	DIR - 4 TRAV DIR JOAO KLAUCK	DOIS IRMAOS	5909147	25/04/2017	14:37:36	27/04/2017	13:47:00	380
13187	EVE - 6 CENTRO EVE	ESTANCIA VELHA	5907897	25/04/2017	14:38:39	26/04/2017	03:01:23	23100
13189	ETR2 - 27 HOSPITAL	ESTRELA 2	5906909	25/04/2017	14:39:29	25/04/2017	18:11:25	380
13185	DIR - 4 TRAV DIR JOAO KLAUCK	DOIS IRMAOS	5906644	25/04/2017	14:40:00	25/04/2017	15:34:22	23100
13185	DIR - 4 TRAV DIR JOAO KLAUCK	DOIS IRMAOS	5906644	25/04/2017	14:40:00	25/04/2017	15:34:22	23100
13185	DIR - 4 TRAV DIR JOAO KLAUCK	DOIS IRMAOS	5906644	25/04/2017	14:40:00	25/04/2017	15:34:22	23100
13185	DIR - 4 TRAV DIR JOAO KLAUCK	DOIS IRMAOS	5906644	25/04/2017	14:40:00	25/04/2017	15:34:22	23100
13185	DIR - 4 TRAV DIR JOAO KLAUCK	DOIS IRMAOS	5906644	25/04/2017	14:40:00	25/04/2017	15:34:22	23100
13185	DIR - 4 TRAV DIR JOAO KLAUCK	DOIS IRMAOS	5906644	25/04/2017	14:40:00	25/04/2017	15:34:22	23100
13185	DIR - 4 TRAV DIR JOAO KLAUCK	DOIS IRMAOS	5906644	25/04/2017	14:40:00	25/04/2017	15:34:22	23100
13185	DIR - 4 TRAV DIR JOAO KLAUCK	DOIS IRMAOS	5906644	25/04/2017	14:40:00	25/04/2017	15:34:22	23100
13185	DIR - 4 TRAV DIR JOAO KLAUCK	DOIS IRMAOS	5906644	25/04/2017	14:40:00	25/04/2017	15:34:22	23100
13185	DIR - 4 TRAV DIR JOAO KLAUCK	DOIS IRMAOS	5906644	25/04/2017	14:40:00	25/04/2017	15:34:22	23100
13185	DIR - 4 TRAV DIR JOAO KLAUCK	DOIS IRMAOS	5906644	25/04/2017	14:40:00	25/04/2017	15:34:22	23100
13185	DIR - 4 TRAV DIR JOAO KLAUCK	DOIS IRMAOS	5906644	25/04/2017	14:40:00	25/04/2017	15:34:22	23100
13185	DIR - 4 TRAV DIR JOAO KLAUCK	DOIS IRMAOS	5906644	25/04/2017	14:40:00	25/04/2017	15:34:22	23100
13185	DIR - 4 TRAV DIR JOAO KLAUCK	DOIS IRMAOS	5906644	25/04/2017	14:40:00	25/04/2017	15:34:22	23100
13185	DIR - 4 TRAV DIR JOAO KLAUCK	DOIS IRMAOS	5906644	25/04/2017	14:40:00	25/04/2017	15:34:22	23100
13185	DIR - 4 TRAV DIR JOAO KLAUCK	DOIS IRMAOS	5906644	25/04/2017	14:40:00	25/04/2017	15:34:22	23100
13183	AGU - 1 PASSA SETE	AGUDO	5910512	25/04/2017	14:40:00	27/04/2017	15:09:00	220
13219	SAP - 5 CENTRO SAP	SAPIRANGA	5907023	25/04/2017	14:40:13	25/04/2017	18:50:00	23100
13198	MON - 2 SAO JOSE DO SUL	MONTENEGRO	5907949	25/04/2017	14:40:39	26/04/2017	00:17:51	23100
13218	SSC - 1 SAO J.HORTENCIO	S.S.CAI	5913792	25/04/2017	14:40:42	27/04/2017	22:16:21	23100
13225	VAI - 4 AES SUL	VENANCIO AIRES	5906674	25/04/2017	14:40:53	25/04/2017	18:31:00	13800
13225	VAI - 4 AES SUL	VENANCIO AIRES	5906674	25/04/2017	14:40:53	25/04/2017	18:31:00	13800
13225	VAI - 4 AES SUL	VENANCIO AIRES	5906674	25/04/2017	14:40:53	25/04/2017	18:31:00	13800
13225	VAI - 4 AES SUL	VENANCIO AIRES	5906674	25/04/2017	14:40:53	25/04/2017	18:31:00	13800
13225	VAI - 4 AES SUL	VENANCIO AIRES	5906674	25/04/2017	14:40:53	25/04/2017	18:31:00	13800
13185	DIR - 4 TRAV DIR JOAO KLAUCK	DOIS IRMAOS	5906845	25/04/2017	14:40:55	25/04/2017	16:39:01	23100
13187	EVE - 5 LINDOLFO COLOR	ESTANCIA VELHA	5909432	25/04/2017	14:41:00	26/04/2017	18:10:00	380
13185	DIR - 1 MRE PEDRO J KOLLING	DOIS IRMAOS	5906552	25/04/2017	14:41:51	25/04/2017	14:41:51	23100
13187	EVE - 2 BR 116 EVE IVT	ESTANCIA VELHA	5907293	25/04/2017	14:43:00	25/04/2017	18:52:00	220

13218	SSC - 4 CAPELA DE SANTANA	S.S.CAI	5909511	25/04/2017	14:43:00	26/04/2017	12:29:22	23100
13219	SAP - 2 SAO JACO/FERRABRAZ	SAPIRANGA	5906689	25/04/2017	14:44:00	25/04/2017	16:33:32	23100
13219	SAP - 2 SAO JACO/FERRABRAZ	SAPIRANGA	5906689	25/04/2017	14:44:00	25/04/2017	16:33:32	23100
13219	SAP - 2 SAO JACO/FERRABRAZ	SAPIRANGA	5906689	25/04/2017	14:44:00	25/04/2017	16:33:32	23100
13219	SAP - 2 SAO JACO/FERRABRAZ	SAPIRANGA	5906689	25/04/2017	14:44:00	25/04/2017	16:33:32	23100
13219	SAP - 2 SAO JACO/FERRABRAZ	SAPIRANGA	5906689	25/04/2017	14:44:00	25/04/2017	16:33:32	23100
13219	SAP - 2 SAO JACO/FERRABRAZ	SAPIRANGA	5906689	25/04/2017	14:44:00	25/04/2017	16:33:32	23100
13219	SAP - 2 SAO JACO/FERRABRAZ	SAPIRANGA	5906689	25/04/2017	14:44:00	25/04/2017	16:33:32	23100
13219	SAP - 2 SAO JACO/FERRABRAZ	SAPIRANGA	5906689	25/04/2017	14:44:00	25/04/2017	16:33:32	23100
13187	EVE - 6 CENTRO EVE	ESTANCIA VELHA	5906972	25/04/2017	14:44:00	25/04/2017	17:56:44	220
13185	DIR - 1 MRE PEDRO J KOLLING	DOIS IRMAOS	5909149	25/04/2017	14:44:00	26/04/2017	10:47:24	23100
13225	VAI2 - 25 MARASCA	VENANCIO AIRES 2	5912137	25/04/2017	14:44:00	27/04/2017	12:44:00	220
13187	EVE - 7 GELITA	ESTANCIA VELHA	5906688	25/04/2017	14:44:47	26/04/2017	05:41:23	23100
13213	SFR - 1 MANOEL VIANA	SAO FRANCISCO DE ASSIS	5906738	25/04/2017	14:45:34	25/04/2017	15:44:00	220
13191	ITQ - 7 CENTRO (UTE ITAQUI)	ITAQUI	5906639	25/04/2017	14:46:00	25/04/2017	15:41:33	220
13213	SVI - 3 URBANO MATA	SAO VICENTE	5908090	25/04/2017	14:47:00	25/04/2017	23:14:51	220
13187	EVE - 7 GELITA	ESTANCIA VELHA	5906670	25/04/2017	14:47:55	25/04/2017	15:54:32	23100
13230	CAV1 - 1 CENTRO	CACAPAVA DO SUL 1	5906531	25/04/2017	14:48:00	25/04/2017	15:50:23	380
13219	SAP - 4 AM RIBEIRO	SAPIRANGA	5909003	25/04/2017	14:49:25	26/04/2017	09:42:22	23100
13219	SAP - 1 CENTENARIO	SAPIRANGA	5907025	25/04/2017	14:49:46	25/04/2017	21:14:27	380
13218	SSC - 4 CAPELA DE SANTANA	S.S.CAI	5909592	25/04/2017	14:49:49	26/04/2017	12:59:23	23100
15782	CND - 5 H. VELHO	CANUDOS	5907677	25/04/2017	14:50:00	26/04/2017	01:50:00	23100
13225	VAI - 5 CIDADE ALTA	VENANCIO AIRES	5910452	25/04/2017	14:50:00	26/04/2017	17:55:27	220
13225	VAI - 1 MARIANTE	VENANCIO AIRES	5906743	25/04/2017	14:50:42	25/04/2017	17:27:27	13800
13208	SMA1 - 15 V. CAROLINA	SANTA MARIA 1	5907495	25/04/2017	14:51:00	25/04/2017	19:28:24	220
13204	SCR2 - 25 LA SANTA CRUZ	SANTA CRUZ 2	5907187	25/04/2017	14:51:00	25/04/2017	19:42:00	220
13185	DIR - 1 MRE PEDRO J KOLLING	DOIS IRMAOS	5909799	25/04/2017	14:51:00	26/04/2017	22:07:19	23100
13204	SIN - 4 RIO PEQUENO	SINIMBU	5911266	25/04/2017	14:51:00	27/04/2017	00:49:23	13800
13219	SAP - 4 AM RIBEIRO	SAPIRANGA	5909169	25/04/2017	14:51:21	26/04/2017	13:09:00	23100
13219	SAP - 4 AM RIBEIRO	SAPIRANGA	5909169	25/04/2017	14:51:21	26/04/2017	13:09:00	23100
13219	SAP - 4 AM RIBEIRO	SAPIRANGA	5909169	25/04/2017	14:51:21	26/04/2017	13:09:00	23100
13219	SAP - 4 AM RIBEIRO	SAPIRANGA	5909169	25/04/2017	14:51:21	26/04/2017	13:09:00	23100
13219	SAP - 4 AM RIBEIRO	SAPIRANGA	5909169	25/04/2017	14:51:21	26/04/2017	13:09:00	23100
13219	SAP - 4 AM RIBEIRO	SAPIRANGA	5909169	25/04/2017	14:51:21	26/04/2017	13:09:00	23100
13219	SAP - 4 AM RIBEIRO	SAPIRANGA	5909169	25/04/2017	14:51:21	26/04/2017	13:09:00	23100
13219	SAP - 4 AM RIBEIRO	SAPIRANGA	5909169	25/04/2017	14:51:21	26/04/2017	13:09:00	23100
13219	SAP - 4 AM RIBEIRO	SAPIRANGA	5909169	25/04/2017	14:51:21	26/04/2017	13:09:00	23100
13219	SAP - 6 SAO LUIZ	SAPIRANGA	5907600	25/04/2017	14:52:39	25/04/2017	20:25:00	23100
13187	EVE - 3 IVOTI	ESTANCIA VELHA	5907670	25/04/2017	14:53:51	25/04/2017	21:28:34	23100
13210	SAN - 9 BOQUEIRÃO	SANTIAGO	5908198	25/04/2017	14:54:00	25/04/2017	23:30:25	220
13187	EVE - 6 CENTRO EVE	ESTANCIA VELHA	5906831	25/04/2017	14:54:03	25/04/2017	17:21:10	23100
13187	EVE - 3 IVOTI	ESTANCIA VELHA	5908086	25/04/2017	14:54:24	25/04/2017	22:43:00	23100
13187	EVE - 3 IVOTI	ESTANCIA VELHA	5908086	25/04/2017	14:54:24	25/04/2017	22:43:00	23100
13187	EVE - 3 IVOTI	ESTANCIA VELHA	5908086	25/04/2017	14:54:24	25/04/2017	22:43:00	23100
13187	EVE - 3 IVOTI	ESTANCIA VELHA	5908086	25/04/2017	14:54:24	25/04/2017	22:43:00	23100
13185	DIR - 6 LCO VIA COL JAPONESA	DOIS IRMAOS	5906682	25/04/2017	14:54:39	25/04/2017	17:00:59	23100
13187	DIR - 6 LCO VIA COL JAPONESA	DOIS IRMAOS	5906682	25/04/2017	14:54:39	25/04/2017	17:00:59	23100
13185	DIR - 1 MRE PEDRO J KOLLING	DOIS IRMAOS	5906693	25/04/2017	14:55:00	26/04/2017	01:57:00	23100
15787	SCH - 10 POR CENTRO	SCHARLAU	5908941	25/04/2017	14:55:00	26/04/2017	11:00:00	23100
15782	CND - 6 QUATRO COLONIAS	CANUDOS	5906726	25/04/2017	14:55:33	25/04/2017	17:39:00	23100
15782	CND - 6 QUATRO COLONIAS	CANUDOS	5906726	25/04/2017	14:55:33	25/04/2017	17:39:00	23100
15782	CND - 6 QUATRO COLONIAS	CANUDOS	5906726	25/04/2017	14:55:33	25/04/2017	17:39:00	23100
15782	CND - 6 QUATRO COLONIAS	CANUDOS	5906726	25/04/2017	14:55:33	25/04/2017	17:39:00	23100
15782	CND - 6 QUATRO COLONIAS	CANUDOS	5906726	25/04/2017	14:55:33	25/04/2017	17:39:00	23100
15782	CND - 6 QUATRO COLONIAS	CANUDOS	5906726	25/04/2017	14:55:33	25/04/2017	17:39:00	23100
15782	CND - 6 QUATRO COLONIAS	CANUDOS	5906726	25/04/2017	14:55:33	25/04/2017	17:39:00	23100
15782	CND - 6 QUATRO COLONIAS	CANUDOS	5906726	25/04/2017	14:55:33	25/04/2017	17:39:00	23100
15782	CND - 6 QUATRO COLONIAS	CANUDOS	5907310	25/04/2017	14:55:33	25/04/2017	18:16:33	23100
15779	CBO - 2 CETRO CBO	CAMPO BOM	5909118	25/04/2017	14:56:00	27/04/2017	04:48:00	23100
15779	CBO - 2 CETRO CBO	CAMPO BOM	5908899	25/04/2017	14:56:04	26/04/2017	09:35:48	23100

15779	CBO - 2 CETRO CBO	CAMPO BOM	5908899	25/04/2017	14:56:04	26/04/2017	09:37:51	23100
15779	CBO - 2 CETRO CBO	CAMPO BOM	5908899	25/04/2017	14:56:04	26/04/2017	09:37:51	23100
15779	CBO - 2 CETRO CBO	CAMPO BOM	5908899	25/04/2017	14:56:04	26/04/2017	09:37:51	23100
15779	CBO - 2 CETRO CBO	CAMPO BOM	5908899	25/04/2017	14:56:04	26/04/2017	09:37:51	23100
15779	CBO - 2 CETRO CBO	CAMPO BOM	5908899	25/04/2017	14:56:04	26/04/2017	09:37:51	23100
15779	CBO - 2 CETRO CBO	CAMPO BOM	5908899	25/04/2017	14:56:04	26/04/2017	09:37:51	23100
15779	CBO - 2 CETRO CBO	CAMPO BOM	5908899	25/04/2017	14:56:04	26/04/2017	09:37:51	23100
15779	CBO - 2 CETRO CBO	CAMPO BOM	5908899	25/04/2017	14:56:04	26/04/2017	09:37:51	23100
15779	CBO - 2 CETRO CBO	CAMPO BOM	5908899	25/04/2017	14:56:04	26/04/2017	09:37:51	23100
15779	CBO - 2 CETRO CBO	CAMPO BOM	5908899	25/04/2017	14:56:04	26/04/2017	09:37:51	23100
15779	CBO - 2 CETRO CBO	CAMPO BOM	5908899	25/04/2017	14:56:04	26/04/2017	09:37:51	23100
15779	CBO - 2 CETRO CBO	CAMPO BOM	5908899	25/04/2017	14:56:04	26/04/2017	09:37:51	23100
15779	CBO - 2 CETRO CBO	CAMPO BOM	5908899	25/04/2017	14:56:04	26/04/2017	09:37:51	23100
15779	CBO - 2 CETRO CBO	CAMPO BOM	5908899	25/04/2017	14:56:04	26/04/2017	09:37:51	23100
15779	CBO - 2 CETRO CBO	CAMPO BOM	5908899	25/04/2017	14:56:04	26/04/2017	09:37:51	23100
15779	CBO - 2 CETRO CBO	CAMPO BOM	5908899	25/04/2017	14:56:04	26/04/2017	09:37:51	23100
15779	CBO - 2 CETRO CBO	CAMPO BOM	5908899	25/04/2017	14:56:04	26/04/2017	09:37:51	23100
15779	CBO - 2 CETRO CBO	CAMPO BOM	5908899	25/04/2017	14:56:04	26/04/2017	09:37:51	23100
15779	CBO - 2 CETRO CBO	CAMPO BOM	5909129	25/04/2017	14:56:04	26/04/2017	19:41:00	380
15779	CBO - 2 CETRO CBO	CAMPO BOM	5909193	25/04/2017	14:56:04	26/04/2017	23:39:00	380
13187	EVE - 6 CENTRO EVE	ESTANCIA VELHA	5907969	25/04/2017	14:57:00	25/04/2017	22:24:00	380
13198	MON - 2 SAO JOSE DO SUL	MONTENEGRO	5908023	25/04/2017	14:57:16	26/04/2017	17:00:00	23100
13210	SAN - 8 CAPÃO DO CIPÓ	SANTIAGO	5910207	25/04/2017	14:57:34	26/04/2017	17:19:25	220
13219	SAP - 4 AM RIBEIRO	SAPIRANGA	5909089	25/04/2017	14:58:12	26/04/2017	10:22:27	23100
13218	SSC - 3 CONCEICAO	S.S.CAI	5906717	25/04/2017	14:59:00	25/04/2017	16:29:10	23100
13187	EVE - 2 BR 116 EVE IVT	ESTANCIA VELHA	5907541	25/04/2017	14:59:29	25/04/2017	20:13:23	380
15784	NHA - 7 KEFHAS	NOVO HAMBURGO 1	5907768	25/04/2017	15:01:00	27/04/2017	01:17:21	380
13204	SCR2 - 25 LA SANTA CRUZ	SANTA CRUZ 2	5911876	25/04/2017	15:01:00	27/04/2017	10:41:46	0
13225	VAI2 - 21 MINI DISTRITO	VENANCIO AIRES 2	5912674	25/04/2017	15:01:00	27/04/2017	15:59:00	220
13198	MON - 4 NACIONAL	MONTENEGRO	5906773	25/04/2017	15:02:00	25/04/2017	15:52:21	380
13210	SAN - 6 VILA NOVA	SANTIAGO	5907606	25/04/2017	15:02:00	25/04/2017	20:11:40	220
13219	SAP - 2 SAO JACO/FERRABRAZ	SAPIRANGA	5907072	25/04/2017	15:02:12	25/04/2017	18:38:24	380
13187	EVE - 7 GELITA	ESTANCIA VELHA	5906708	25/04/2017	15:02:28	25/04/2017	15:31:40	23100
13187	EVE - 7 GELITA	ESTANCIA VELHA	5906708	25/04/2017	15:02:28	25/04/2017	15:31:40	23100
13187	EVE - 7 GELITA	ESTANCIA VELHA	5906708	25/04/2017	15:02:28	25/04/2017	15:31:40	23100
13187	EVE - 7 GELITA	ESTANCIA VELHA	5906708	25/04/2017	15:02:28	25/04/2017	15:31:40	23100
13187	EVE - 7 GELITA	ESTANCIA VELHA	5906708	25/04/2017	15:02:28	25/04/2017	15:31:40	23100
13187	EVE - 7 GELITA	ESTANCIA VELHA	5906708	25/04/2017	15:02:28	25/04/2017	15:31:40	23100
13187	EVE - 7 GELITA	ESTANCIA VELHA	5906708	25/04/2017	15:02:28	25/04/2017	15:31:40	23100
13187	EVE - 7 GELITA	ESTANCIA VELHA	5906708	25/04/2017	15:02:28	25/04/2017	15:31:40	23100
13187	EVE - 7 GELITA	ESTANCIA VELHA	5906708	25/04/2017	15:02:28	25/04/2017	15:31:40	23100
13187	EVE - 7 GELITA	ESTANCIA VELHA	5906708	25/04/2017	15:02:28	25/04/2017	15:31:40	23100
13187	EVE - 7 GELITA	ESTANCIA VELHA	5906708	25/04/2017	15:02:28	25/04/2017	15:31:40	23100
13187	EVE - 7 GELITA	ESTANCIA VELHA	5906708	25/04/2017	15:02:28	25/04/2017	15:31:40	23100
13187	EVE - 7 GELITA	ESTANCIA VELHA	5906708	25/04/2017	15:02:28	25/04/2017	15:31:40	23100
13187	EVE - 7 GELITA	ESTANCIA VELHA	5906708	25/04/2017	15:02:28	25/04/2017	15:31:40	23100
13187	EVE - 7 GELITA	ESTANCIA VELHA	5906708	25/04/2017	15:02:28	25/04/2017	15:31:40	23100
13187	EVE - 7 GELITA	ESTANCIA VELHA	5906708	25/04/2017	15:02:28	25/04/2017	15:31:40	23100
13187	EVE - 7 GELITA	ESTANCIA VELHA	5906708	25/04/2017	15:02:28	25/04/2017	15:31:40	23100
13187	EVE - 7 GELITA	ESTANCIA VELHA	5906708	25/04/2017	15:02:28	25/04/2017	15:31:40	23100
13187	EVE - 7 GELITA	ESTANCIA VELHA	5906708	25/04/2017	15:02:28	25/04/2017	16:43:26	23100
13187	EVE - 7 GELITA	ESTANCIA VELHA	5906708	25/04/2017	15:02:28	25/04/2017	16:43:26	23100
13187	EVE - 7 GELITA	ESTANCIA VELHA	5906708	25/04/2017	15:02:28	25/04/2017	16:43:26	23100
13187	EVE - 7 GELITA	ESTANCIA VELHA	5906708	25/04/2017	15:02:28	25/04/2017	16:43:26	23100
13187	EVE - 7 GELITA	ESTANCIA VELHA	5906708	25/04/2017	15:02:28	25/04/2017	16:43:26	23100
13187	EVE - 7 GELITA	ESTANCIA VELHA	5906708	25/04/2017	15:02:28	25/04/2017	16:43:26	23100
13187	EVE - 7 GELITA	ESTANCIA VELHA	5906708	25/04/2017	15:02:28	25/04/2017	16:43:26	23100

15779	CBO - 5 NOVO	CAMPO BOM	5907760	25/04/2017	15:04:07	25/04/2017	23:17:00	23100
15782	CND - 4 S. JORGE	CANUDOS	5906720	25/04/2017	15:04:58	25/04/2017	15:34:29	23100
15782	CND - 4 S. JORGE	CANUDOS	5906720	25/04/2017	15:04:58	25/04/2017	19:09:52	23100
15782	CND - 4 S. JORGE	CANUDOS	5906720	25/04/2017	15:04:58	25/04/2017	19:09:52	23100
15782	CND - 4 S. JORGE	CANUDOS	5906720	25/04/2017	15:04:58	25/04/2017	19:09:52	23100
15782	CND - 4 S. JORGE	CANUDOS	5906720	25/04/2017	15:04:58	25/04/2017	19:09:52	23100
15782	CND - 4 S. JORGE	CANUDOS	5906720	25/04/2017	15:04:58	25/04/2017	19:09:52	23100
15782	CND - 4 S. JORGE	CANUDOS	5906720	25/04/2017	15:04:58	25/04/2017	19:09:52	23100
15782	CND - 4 S. JORGE	CANUDOS	5906720	25/04/2017	15:04:58	25/04/2017	19:09:52	23100
15782	CND - 4 S. JORGE	CANUDOS	5906720	25/04/2017	15:04:58	25/04/2017	19:09:52	23100
15782	CND - 4 S. JORGE	CANUDOS	5906720	25/04/2017	15:04:58	25/04/2017	19:09:52	23100
15782	CND - 4 S. JORGE	CANUDOS	5906720	25/04/2017	15:04:58	25/04/2017	19:09:52	23100
15782	CND - 4 S. JORGE	CANUDOS	5906720	25/04/2017	15:04:58	25/04/2017	19:09:52	23100
15782	CND - 4 S. JORGE	CANUDOS	5906720	25/04/2017	15:04:58	25/04/2017	19:09:52	23100
15782	CND - 4 S. JORGE	CANUDOS	5906720	25/04/2017	15:04:58	25/04/2017	19:09:52	23100
15782	CND - 4 S. JORGE	CANUDOS	5906720	25/04/2017	15:04:58	25/04/2017	19:09:52	23100
15782	CND - 4 S. JORGE	CANUDOS	5906720	25/04/2017	15:04:58	25/04/2017	19:09:52	23100
15782	CND - 4 S. JORGE	CANUDOS	5906720	25/04/2017	15:04:58	25/04/2017	19:09:52	23100
15782	CND - 4 S. JORGE	CANUDOS	5906720	25/04/2017	15:04:58	25/04/2017	19:09:52	23100
13205	SMA1 - 16 ITAARA	SANTA MARIA 1	5910022	25/04/2017	15:05:00	26/04/2017	17:10:26	220
15783	CIN - 8 TABAI/NOVA STA RITA	CID. INDUSTRIAL	5908540	25/04/2017	15:05:35	26/04/2017	04:25:28	23100
15784	NHA - 7 KEFHAS	NOVO HAMBURGO 1	5907626	25/04/2017	15:06:00	26/04/2017	14:07:23	23100
15782	CND - 5 H. VELHO	CANUDOS	5906856	25/04/2017	15:06:09	25/04/2017	17:41:42	23100
13198	SSC - 2 PARECI NOVO	S.S.CAI	5910152	25/04/2017	15:06:38	26/04/2017	15:59:00	23100
13212	SBO3 - 31 GARRUCHOS	SÃO BORJA 3	5910002	25/04/2017	15:06:39	26/04/2017	16:56:00	23100
15787	SCH - 14 PRIMAVERA	SCHARLAU	5906802	25/04/2017	15:06:46	25/04/2017	16:20:38	23100
13230	CAV1 - 6 SANTANA B.VIS	CACAPAVA DO SUL 1	5906794	25/04/2017	15:07:00	25/04/2017	18:14:00	380
13216	SPE - 2 TOROPI	SAO PEDRO DO SUL	5907907	25/04/2017	15:07:00	25/04/2017	23:05:04	220
15784	NHA - 5 ROSELANDIA	NOVO HAMBURGO 1	5907332	25/04/2017	15:07:00	25/04/2017	23:52:00	23100
15779	CBO - 6 STA LUCIA	CAMPO BOM	5909412	25/04/2017	15:07:36	26/04/2017	11:58:00	23100
15784	NHA - 6 OSV. CRUZ	NOVO HAMBURGO 1	5909814	25/04/2017	15:08:00	26/04/2017	17:35:24	380
13187	EVE - 6 CENTRO EVE	ESTANCIA VELHA	5908584	25/04/2017	15:08:01	26/04/2017	04:02:26	23100
15784	NHA - 4 CENTRO	NOVO HAMBURGO 1	5907568	25/04/2017	15:08:35	25/04/2017	23:54:20	380
13227	CDL - 3 PASSA SETE	CANDELARIA	5912835	25/04/2017	15:08:45	27/04/2017	16:01:26	220
15782	CND - 6 QUATRO COLONIAS	CANUDOS	5909743	25/04/2017	15:08:48	26/04/2017	14:40:00	23100
15782	CND - 6 QUATRO COLONIAS	CANUDOS	5909743	25/04/2017	15:08:48	26/04/2017	14:40:00	23100
15782	CND - 6 QUATRO COLONIAS	CANUDOS	5909952	25/04/2017	15:08:48	26/04/2017	21:10:00	380
13218	SSC - 4 CAPELA DE SANTANA	S.S.CAI	5907451	25/04/2017	15:09:00	25/04/2017	18:21:56	23100
13218	SSC - 4 CAPELA DE SANTANA	S.S.CAI	5907451	25/04/2017	15:09:00	25/04/2017	18:21:56	23100
13218	SSC - 4 CAPELA DE SANTANA	S.S.CAI	5907451	25/04/2017	15:09:00	25/04/2017	18:21:56	23100
13218	SSC - 4 CAPELA DE SANTANA	S.S.CAI	5907451	25/04/2017	15:09:00	25/04/2017	18:21:56	23100
13218	SSC - 4 CAPELA DE SANTANA	S.S.CAI	5907451	25/04/2017	15:09:00	25/04/2017	18:21:56	23100
13218	SSC - 4 CAPELA DE SANTANA	S.S.CAI	5907451	25/04/2017	15:09:00	25/04/2017	18:21:56	23100
13218	SSC - 4 CAPELA DE SANTANA	S.S.CAI	5907451	25/04/2017	15:09:00	25/04/2017	18:21:56	23100
13218	SSC - 4 CAPELA DE SANTANA	S.S.CAI	5907451	25/04/2017	15:09:00	25/04/2017	18:21:56	23100
13218	SSC - 4 CAPELA DE SANTANA	S.S.CAI	5907451	25/04/2017	15:09:00	25/04/2017	18:21:56	23100
13218	SSC - 4 CAPELA DE SANTANA	S.S.CAI	5907451	25/04/2017	15:09:00	25/04/2017	18:21:56	23100
13218	SSC - 4 CAPELA DE SANTANA	S.S.CAI	5907451	25/04/2017	15:09:00	25/04/2017	18:21:56	23100
13218	SSC - 4 CAPELA DE SANTANA	S.S.CAI	5907451	25/04/2017	15:09:00	25/04/2017	18:21:56	23100
13218	SSC - 4 CAPELA DE SANTANA	S.S.CAI	5907451	25/04/2017	15:09:00	25/04/2017	18:21:56	23100
13218	SSC - 4 CAPELA DE SANTANA	S.S.CAI	5907451	25/04/2017	15:09:00	25/04/2017	18:21:56	23100
13198	MON - 3 PARECI NOVO	MONTENEGRO	5907451	25/04/2017	15:09:00	25/04/2017	19:33:25	23100
13218	SSC - 4 CAPELA DE SANTANA	S.S.CAI	5907451	25/04/2017	15:09:00	25/04/2017	20:24:00	23100
13218	SSC - 4 CAPELA DE SANTANA	S.S.CAI	5907451	25/04/2017	15:09:00	25/04/2017	20:24:00	23100
13218	SSC - 4 CAPELA DE SANTANA	S.S.CAI	5907451	25/04/2017	15:09:00	25/04/2017	20:24:00	23100
13218	SSC - 4 CAPELA DE SANTANA	S.S.CAI	5907451	25/04/2017	15:09:00	25/04/2017	20:24:00	23100
13198	SSC - 4 CAPELA DE SANTANA	S.S.CAI	5907451	25/04/2017	15:09:00	25/04/2017	20:24:00	23100

15779	CBO - 5 NOVO	CAMPO BOM	5906767	25/04/2017	15:15:00	25/04/2017	23:44:53	23100
15779	CBO - 5 NOVO	CAMPO BOM	5906767	25/04/2017	15:15:00	25/04/2017	23:44:53	23100
15779	CBO - 5 NOVO	CAMPO BOM	5906767	25/04/2017	15:15:00	25/04/2017	23:44:53	23100
15779	CBO - 5 NOVO	CAMPO BOM	5906767	25/04/2017	15:15:00	25/04/2017	23:44:53	23100
15779	CBO - 5 NOVO	CAMPO BOM	5906767	25/04/2017	15:15:00	25/04/2017	23:44:53	23100
15779	CBO - 5 NOVO	CAMPO BOM	5906767	25/04/2017	15:15:00	25/04/2017	23:44:53	23100
15779	CBO - 5 NOVO	CAMPO BOM	5906767	25/04/2017	15:15:00	25/04/2017	23:44:53	23100
15779	CBO - 5 NOVO	CAMPO BOM	5906767	25/04/2017	15:15:00	25/04/2017	23:44:53	23100
15779	CBO - 5 NOVO	CAMPO BOM	5906767	25/04/2017	15:15:00	25/04/2017	23:44:53	23100
15779	CBO - 5 NOVO	CAMPO BOM	5906767	25/04/2017	15:15:00	25/04/2017	23:44:53	23100
15779	CBO - 5 NOVO	CAMPO BOM	5906767	25/04/2017	15:15:00	25/04/2017	23:44:53	23100
15779	CBO - 5 NOVO	CAMPO BOM	5906767	25/04/2017	15:15:00	25/04/2017	23:44:53	23100
13219	SAP - 1 CENTENARIO	SAPIRANGA	5909404	25/04/2017	15:15:00	26/04/2017	12:01:53	380
13193	LAJ2 - 22 FARROS	LAJEADO 2	5906962	25/04/2017	15:15:00	26/04/2017	13:25:00	380
15779	CBO - 5 NOVO	CAMPO BOM	5907906	25/04/2017	15:15:00	26/04/2017	18:07:49	380
13187	EVE - 2 BR 116 EVE IVT	ESTANCIA VELHA	5913973	25/04/2017	15:15:00	27/04/2017	23:33:22	220
15782	CND - 5 H. VELHO	CANUDOS	5906754	25/04/2017	15:15:13	25/04/2017	15:20:36	23100
15782	CND - 5 H. VELHO	CANUDOS	5906754	25/04/2017	15:15:13	25/04/2017	15:20:36	23100
15782	CND - 5 H. VELHO	CANUDOS	5906754	25/04/2017	15:15:13	25/04/2017	15:20:36	23100
15782	CND - 5 H. VELHO	CANUDOS	5906754	25/04/2017	15:15:13	25/04/2017	15:20:36	23100
15782	CND - 5 H. VELHO	CANUDOS	5906754	25/04/2017	15:15:13	25/04/2017	15:20:36	23100
15782	CND - 5 H. VELHO	CANUDOS	5906754	25/04/2017	15:15:13	25/04/2017	15:20:36	23100
15782	CND - 5 H. VELHO	CANUDOS	5906754	25/04/2017	15:15:13	25/04/2017	15:20:36	23100
15782	CND - 5 H. VELHO	CANUDOS	5906754	25/04/2017	15:15:13	25/04/2017	15:20:36	23100
15782	CND - 5 H. VELHO	CANUDOS	5906754	25/04/2017	15:15:13	25/04/2017	15:20:36	23100
15782	CND - 5 H. VELHO	CANUDOS	5906754	25/04/2017	15:15:13	25/04/2017	15:20:36	23100
15782	CND - 5 H. VELHO	CANUDOS	5906754	25/04/2017	15:15:13	25/04/2017	15:20:36	23100
15782	CND - 5 H. VELHO	CANUDOS	5906754	25/04/2017	15:15:13	25/04/2017	15:20:36	23100
15782	CND - 5 H. VELHO	CANUDOS	5906826	25/04/2017	15:15:13	25/04/2017	17:04:00	23100
15782	CND - 5 H. VELHO	CANUDOS	5906826	25/04/2017	15:15:13	25/04/2017	17:04:00	23100
15782	CND - 5 H. VELHO	CANUDOS	5906826	25/04/2017	15:15:13	25/04/2017	17:04:00	23100
15782	CND - 5 H. VELHO	CANUDOS	5906826	25/04/2017	15:15:13	25/04/2017	17:04:00	23100
15782	CND - 5 H. VELHO	CANUDOS	5906826	25/04/2017	15:15:13	25/04/2017	17:04:00	23100
15782	CND - 5 H. VELHO	CANUDOS	5906826	25/04/2017	15:15:13	25/04/2017	17:04:00	23100
15782	CND - 5 H. VELHO	CANUDOS	5906826	25/04/2017	15:15:13	25/04/2017	17:04:00	23100
15782	CND - 5 H. VELHO	CANUDOS	5906826	25/04/2017	15:15:13	25/04/2017	17:04:00	23100
15782	CND - 5 H. VELHO	CANUDOS	5906826	25/04/2017	15:15:13	25/04/2017	17:04:00	23100
15782	CND - 5 H. VELHO	CANUDOS	5906826	25/04/2017	15:15:13	25/04/2017	17:04:00	23100
15782	CND - 5 H. VELHO	CANUDOS	5906826	25/04/2017	15:15:13	25/04/2017	17:04:00	23100
15782	CND - 5 H. VELHO	CANUDOS	5906826	25/04/2017	15:15:13	25/04/2017	17:04:00	23100
15782	CND - 5 H. VELHO	CANUDOS	5906826	25/04/2017	15:15:13	25/04/2017	17:04:00	23100
15785	NHA2 - 29 DR MAURICIO CARDOSO	NOVO HAMBURGO 2	5909976	25/04/2017	15:15:17	27/04/2017	09:51:23	380
13219	SAP - 5 CENTRO SAP	SAPIRANGA	5914294	25/04/2017	15:15:21	28/04/2017	06:29:26	220
15782	CND - 2 BAIRRO CELESTE CBO	CANUDOS	5908174	25/04/2017	15:15:35	26/04/2017	00:12:22	380
15785	NHA2 - 29 DR MAURICIO CARDOSO	NOVO HAMBURGO 2	5907426	25/04/2017	15:15:38	25/04/2017	20:06:21	23100
13218	SSC - 3 CONCEICAO	S.S.CAI	5909648	25/04/2017	15:16:02	26/04/2017	15:07:35	220
13205	SMA1 - 16 ITAARA	SANTA MARIA 1	5908456	25/04/2017	15:16:46	26/04/2017	03:14:00	13800
13189	ETR2 - 22 NUTRILAT	ESTRELA 2	5906846	25/04/2017	15:16:59	25/04/2017	16:56:00	23100
15779	CBO - 6 STA LUCIA	CAMPO BOM	5909896	25/04/2017	15:17:00	26/04/2017	17:15:22	380
13198	MON - 5 ALFAMA MARATA	MONTENEGRO	5907731	25/04/2017	15:17:24	25/04/2017	23:38:32	23100
13224	ALE5 - 54 Balsa DO SILVESTRE	ALEGRETE 5	5907015	25/04/2017	15:17:43	25/04/2017	21:06:00	220
15785	NHA2 - 29 DR MAURICIO CARDOSO	NOVO HAMBURGO 2	5909568	25/04/2017	15:17:43	26/04/2017	16:20:35	380
15782	CND - 2 BAIRRO CELESTE CBO	CANUDOS	5907621	25/04/2017	15:18:00	25/04/2017	20:20:22	23100
13198	MON - 5 ALFAMA MARATA	MONTENEGRO	5909010	25/04/2017	15:18:00	26/04/2017	11:35:29	23100
13219	SAP - 1 CENTENARIO	SAPIRANGA	5906970	25/04/2017	15:18:00	26/04/2017	16:42:00	380
13218	SSC - 3 CONCEICAO	S.S.CAI	5907026	25/04/2017	15:18:27	25/04/2017	19:53:14	380
13187	EVE - 4 B. RINCAO	ESTANCIA VELHA	5907029	25/04/2017	15:18:55	25/04/2017	17:40:27	380
15784	NHA - 3 RIO BRANCO	NOVO HAMBURGO 1	5908880	25/04/2017	15:18:58	26/04/2017	09:37:00	380
15779	CBO - 6 STA LUCIA	CAMPO BOM	5906798	25/04/2017	15:19:00	25/04/2017	19:30:00	23100
15779	CBO - 6 STA LUCIA	CAMPO BOM	5906798	25/04/2017	15:19:00	25/04/2017	19:30:00	23100
15779	CBO - 6 STA LUCIA	CAMPO BOM	5906798	25/04/2017	15:19:00	25/04/2017	19:30:00	23100
15779	CBO - 6 STA LUCIA	CAMPO BOM	5906798	25/04/2017	15:19:00	25/04/2017	19:30:00	23100
15779	CBO - 6 STA LUCIA	CAMPO BOM	5906798	25/04/2017	15:19:00	25/04/2017	19:30:00	23100
15779	CBO - 6 STA LUCIA	CAMPO BOM	5906798	25/04/2017	15:19:00	25/04/2017	19:30:00	23100
15779	CBO - 6 STA LUCIA	CAMPO BOM	5906798	25/04/2017	15:19:00	25/04/2017	19:30:00	23100
15779	CBO - 6 STA LUCIA	CAMPO BOM	5906798	25/04/2017	15:19:00	25/04/2017	19:30:00	23100

15779	CBO - 6 STA LUCIA	CAMPO BOM	5906798	25/04/2017	15:19:00	25/04/2017	19:30:00	23100
15779	CBO - 6 STA LUCIA	CAMPO BOM	5906798	25/04/2017	15:19:00	25/04/2017	19:30:00	23100
15779	CBO - 6 STA LUCIA	CAMPO BOM	5906798	25/04/2017	15:19:00	25/04/2017	19:30:00	23100
15779	CBO - 6 STA LUCIA	CAMPO BOM	5906798	25/04/2017	15:19:00	25/04/2017	19:30:00	23100
15779	CBO - 6 STA LUCIA	CAMPO BOM	5906798	25/04/2017	15:19:00	25/04/2017	19:30:00	23100
15779	CBO - 6 STA LUCIA	CAMPO BOM	5906798	25/04/2017	15:19:00	25/04/2017	19:30:00	23100
15779	CBO - 6 STA LUCIA	CAMPO BOM	5906798	25/04/2017	15:19:00	25/04/2017	19:30:00	23100
15779	CBO - 6 STA LUCIA	CAMPO BOM	5906798	25/04/2017	15:19:00	25/04/2017	19:30:00	23100
15779	CBO - 6 STA LUCIA	CAMPO BOM	5906798	25/04/2017	15:19:00	25/04/2017	19:30:00	23100
15779	CBO - 6 STA LUCIA	CAMPO BOM	5906798	25/04/2017	15:19:00	25/04/2017	19:30:00	23100
15779	CBO - 6 STA LUCIA	CAMPO BOM	5906798	25/04/2017	15:19:00	25/04/2017	19:30:00	23100
15779	CBO - 6 STA LUCIA	CAMPO BOM	5906798	25/04/2017	15:19:00	25/04/2017	19:30:00	23100
15779	CBO - 6 STA LUCIA	CAMPO BOM	5906798	25/04/2017	15:19:00	25/04/2017	19:30:00	23100
15779	CBO - 6 STA LUCIA	CAMPO BOM	5906798	25/04/2017	15:19:00	25/04/2017	19:30:00	23100
15779	CBO - 6 STA LUCIA	CAMPO BOM	5906798	25/04/2017	15:19:00	25/04/2017	19:30:00	23100
15779	CBO - 6 STA LUCIA	CAMPO BOM	5906798	25/04/2017	15:19:00	25/04/2017	19:30:00	23100
15779	CBO - 6 STA LUCIA	CAMPO BOM	5906798	25/04/2017	15:19:00	25/04/2017	19:30:00	23100
15779	CBO - 6 STA LUCIA	CAMPO BOM	5906798	25/04/2017	15:19:00	25/04/2017	20:16:00	23100
15779	CBO - 6 STA LUCIA	CAMPO BOM	5906798	25/04/2017	15:19:00	25/04/2017	20:16:00	23100
15779	CBO - 6 STA LUCIA	CAMPO BOM	5906798	25/04/2017	15:19:00	25/04/2017	20:16:00	23100
15779	CBO - 6 STA LUCIA	CAMPO BOM	5906798	25/04/2017	15:19:00	25/04/2017	20:16:00	23100
15779	CBO - 6 STA LUCIA	CAMPO BOM	5907954	25/04/2017	15:19:00	25/04/2017	21:56:00	23100
15779	CBO - 6 STA LUCIA	CAMPO BOM	5907954	25/04/2017	15:19:00	25/04/2017	21:56:00	23100
15779	CBO - 6 STA LUCIA	CAMPO BOM	5907954	25/04/2017	15:19:00	25/04/2017	21:56:00	23100
15779	CBO - 6 STA LUCIA	CAMPO BOM	5907954	25/04/2017	15:19:00	25/04/2017	21:56:00	23100
15779	CBO - 6 STA LUCIA	CAMPO BOM	5907954	25/04/2017	15:19:00	25/04/2017	21:56:00	23100
15779	CBO - 6 STA LUCIA	CAMPO BOM	5907954	25/04/2017	15:19:00	25/04/2017	21:56:00	23100
15779	CBO - 6 STA LUCIA	CAMPO BOM	5907954	25/04/2017	15:19:00	25/04/2017	21:56:00	23100
15779	CBO - 6 STA LUCIA	CAMPO BOM	5907954	25/04/2017	15:19:00	25/04/2017	21:56:00	23100
15779	CBO - 6 STA LUCIA	CAMPO BOM	5907769	25/04/2017	15:19:00	26/04/2017	02:54:00	23100
13219	SAP - 4 AM RIBEIRO	SAPIRANGA	5908819	25/04/2017	15:19:00	26/04/2017	09:03:29	23100
15779	CBO - 6 STA LUCIA	CAMPO BOM	5908053	25/04/2017	15:19:00	26/04/2017	11:59:00	380
13210	SAN - 4 FLORIDA/E.ALV	SANTIAGO	5907973	25/04/2017	15:20:00	25/04/2017	22:25:27	220
13185	DIR - 1 MRE PEDRO J KOLLING	DOIS IRMAOS	5913158	25/04/2017	15:20:07	27/04/2017	18:02:00	220
15784	NHA - 3 RIO BRANCO	NOVO HAMBURGO 1	5908898	25/04/2017	15:20:30	26/04/2017	12:05:23	23100
13219	SAP - 4 AM RIBEIRO	SAPIRANGA	5907044	25/04/2017	15:20:33	26/04/2017	04:00:00	23100
13219	SAP - 4 AM RIBEIRO	SAPIRANGA	5907044	25/04/2017	15:20:33	26/04/2017	04:00:00	23100
13219	SAP - 4 AM RIBEIRO	SAPIRANGA	5907044	25/04/2017	15:20:33	26/04/2017	04:00:00	23100
13219	SAP - 4 AM RIBEIRO	SAPIRANGA	5907044	25/04/2017	15:20:33	26/04/2017	04:00:00	23100
13219	SAP - 4 AM RIBEIRO	SAPIRANGA	5907044	25/04/2017	15:20:33	26/04/2017	04:00:00	23100
13219	SAP - 4 AM RIBEIRO	SAPIRANGA	5907044	25/04/2017	15:20:33	26/04/2017	04:00:00	23100
13219	SAP - 4 AM RIBEIRO	SAPIRANGA	5907044	25/04/2017	15:20:33	26/04/2017	04:00:00	23100
13219	SAP - 4 AM RIBEIRO	SAPIRANGA	5908600	25/04/2017	15:20:33	26/04/2017	16:53:00	380
15782	CND - 5 H. VELHO	CANUDOS	5906754	25/04/2017	15:20:36	25/04/2017	15:20:36	23100
15782	CND - 5 H. VELHO	CANUDOS	5906754	25/04/2017	15:20:36	25/04/2017	15:20:36	23100
13187	EVE - 4 B. RINCAO	ESTANCIA VELHA	5909897	25/04/2017	15:20:42	26/04/2017	17:11:35	380
15782	CND - 2 BAIRRO CELESTE CBO	CANUDOS	5907442	25/04/2017	15:21:00	25/04/2017	19:34:51	23100
13187	EVE - 4 B. RINCAO	ESTANCIA VELHA	5906874	25/04/2017	15:21:26	27/04/2017	04:00:23	380
13198	MON - 7 TIMBAUVA	MONTENEGRO	5906950	25/04/2017	15:21:33	25/04/2017	16:46:00	380
13219	SAP - 7 ARARICA	SAPIRANGA	5906715	25/04/2017	15:21:48	25/04/2017	18:06:57	23100
15787	SCH - 10 POR CENTRO	SCHARLAU	5907268	25/04/2017	15:22:00	25/04/2017	18:36:00	23100
15787	SCH - 10 POR CENTRO	SCHARLAU	5907268	25/04/2017	15:22:00	25/04/2017	18:36:00	23100
15787	SCH - 10 POR CENTRO	SCHARLAU	5907268	25/04/2017	15:22:00	25/04/2017	18:36:00	23100
15787	SCH - 10 POR CENTRO	SCHARLAU	5907268	25/04/2017	15:22:00	25/04/2017	18:36:00	23100
15787	SCH - 10 POR CENTRO	SCHARLAU	5907268	25/04/2017	15:22:00	25/04/2017	18:36:00	23100
15787	SCH - 10 POR CENTRO	SCHARLAU	5907268	25/04/2017	15:22:00	25/04/2017	18:36:00	23100
15787	SCH - 10 POR CENTRO	SCHARLAU	5907268	25/04/2017	15:22:00	25/04/2017	18:36:00	23100
15787	SCH - 10 POR CENTRO	SCHARLAU	5907268	25/04/2017	15:22:00	25/04/2017	18:36:00	23100
15787	SCH - 10 POR CENTRO	SCHARLAU	5907268	25/04/2017	15:22:00	25/04/2017	18:36:00	23100

15787	SCH - 10 POR CENTRO	SCHARLAU	5907268	25/04/2017	15:22:00	25/04/2017	22:07:00	23100
15787	SCH - 10 POR CENTRO	SCHARLAU	5907268	25/04/2017	15:22:00	25/04/2017	22:07:00	23100
15787	SCH - 10 POR CENTRO	SCHARLAU	5907268	25/04/2017	15:22:00	25/04/2017	22:07:00	23100
13219	SAP - 4 AM RIBEIRO	SAPIRANGA	5908126	25/04/2017	15:22:00	26/04/2017	02:51:27	380
15787	SCH - 10 POR CENTRO	SCHARLAU	5907800	25/04/2017	15:22:00	26/04/2017	05:08:00	23100
15787	SCH - 10 POR CENTRO	SCHARLAU	5907800	25/04/2017	15:22:00	26/04/2017	05:08:00	23100
15787	SCH - 10 POR CENTRO	SCHARLAU	5907800	25/04/2017	15:22:00	26/04/2017	05:08:00	23100
15787	SCH - 10 POR CENTRO	SCHARLAU	5907800	25/04/2017	15:22:00	26/04/2017	05:08:00	23100
15787	SCH - 10 POR CENTRO	SCHARLAU	5907800	25/04/2017	15:22:00	26/04/2017	05:08:00	23100
15787	SCH - 10 POR CENTRO	SCHARLAU	5907800	25/04/2017	15:22:00	26/04/2017	05:08:00	23100
15787	SCH - 10 POR CENTRO	SCHARLAU	5907800	25/04/2017	15:22:00	26/04/2017	05:08:00	23100
13219	SAP - 4 AM RIBEIRO	SAPIRANGA	5909416	25/04/2017	15:22:00	26/04/2017	16:16:29	380
15787	POR - 4	PORTAO	5907487	25/04/2017	15:22:45	25/04/2017	20:19:29	23100
15784	NHA - 3 RIO BRANCO	NOVO HAMBURGO 1	5909852	25/04/2017	15:23:00	26/04/2017	15:04:41	380
15782	CND - 2 BAIRRO CELESTE CBO	CANUDOS	5909922	25/04/2017	15:23:00	26/04/2017	16:12:44	380
15784	NHA - 6 OSV. CRUZ	NOVO HAMBURGO 1	5909059	25/04/2017	15:23:01	26/04/2017	10:09:24	23100
15784	NHA - 6 OSV. CRUZ	NOVO HAMBURGO 1	5907476	25/04/2017	15:23:02	25/04/2017	20:20:25	23100
15782	CND - 2 BAIRRO CELESTE CBO	CANUDOS	5907538	25/04/2017	15:23:12	25/04/2017	21:40:00	23100
13219	SAP - 2 SAO JACO/FERRABRAZ	SAPIRANGA	5907880	25/04/2017	15:23:22	25/04/2017	23:11:00	23100
13219	SAP - 2 SAO JACO/FERRABRAZ	SAPIRANGA	5907880	25/04/2017	15:23:22	25/04/2017	23:11:00	23100
13219	SAP - 2 SAO JACO/FERRABRAZ	SAPIRANGA	5907880	25/04/2017	15:23:22	25/04/2017	23:11:00	23100
13219	SAP - 2 SAO JACO/FERRABRAZ	SAPIRANGA	5907880	25/04/2017	15:23:22	25/04/2017	23:11:00	23100
13219	SAP - 2 SAO JACO/FERRABRAZ	SAPIRANGA	5907880	25/04/2017	15:23:22	25/04/2017	23:11:00	23100
13219	SAP - 2 SAO JACO/FERRABRAZ	SAPIRANGA	5907880	25/04/2017	15:23:22	25/04/2017	23:11:00	23100
13219	SAP - 2 SAO JACO/FERRABRAZ	SAPIRANGA	5907880	25/04/2017	15:23:22	25/04/2017	23:11:00	23100
13219	SAP - 2 SAO JACO/FERRABRAZ	SAPIRANGA	5908241	25/04/2017	15:23:22	26/04/2017	12:41:00	380
13219	SAP - 6 SAO LUIZ	SAPIRANGA	5909842	25/04/2017	15:23:54	26/04/2017	15:43:35	23100
13219	SAP - 5 CENTRO SAP	SAPIRANGA	5908583	25/04/2017	15:24:12	26/04/2017	03:57:22	23100
15784	NHA - 7 KEFHAS	NOVO HAMBURGO 1	5909803	25/04/2017	15:24:38	26/04/2017	21:00:00	380
15779	CBO - 9 VILA NOVA	CAMPO BOM	5907639	25/04/2017	15:24:40	25/04/2017	22:40:00	23100
15785	NHA2 - 21 BARTOLOMEU GUSMAO	NOVO HAMBURGO 2	5914586	25/04/2017	15:24:52	28/04/2017	11:37:27	380
15780	CNA1 - 108 SANTA RITA	CANOAS 1	5908439	25/04/2017	15:25:00	26/04/2017	12:33:00	23100
15784	NHA - 2 GUARANI	NOVO HAMBURGO 1	5907182	25/04/2017	15:25:06	25/04/2017	18:54:34	23100
15784	NHA - 5 ROSELANDIA	NOVO HAMBURGO 1	5914279	25/04/2017	15:25:12	28/04/2017	06:57:00	220
15779	CBO - 3 RIO BRANCO	CAMPO BOM	5909913	25/04/2017	15:25:52	26/04/2017	16:07:00	23100
13205	SMA1 - 16 ITAARA	SANTA MARIA 1	5907784	25/04/2017	15:26:00	25/04/2017	17:09:08	13800
13205	SMA1 - 16 ITAARA	SANTA MARIA 1	5907784	25/04/2017	15:26:00	25/04/2017	17:09:08	13800
13205	SMA1 - 16 ITAARA	SANTA MARIA 1	5907784	25/04/2017	15:26:00	25/04/2017	17:09:08	13800
13205	SMA1 - 16 ITAARA	SANTA MARIA 1	5907784	25/04/2017	15:26:00	25/04/2017	17:09:08	13800
13205	SMA1 - 16 ITAARA	SANTA MARIA 1	5907784	25/04/2017	15:26:00	25/04/2017	17:09:08	13800
13205	SMA1 - 16 ITAARA	SANTA MARIA 1	5907784	25/04/2017	15:26:00	25/04/2017	17:09:08	13800
13205	SMA1 - 16 ITAARA	SANTA MARIA 1	5907784	25/04/2017	15:26:00	25/04/2017	17:09:08	13800
13205	SMA1 - 16 ITAARA	SANTA MARIA 1	5907784	25/04/2017	15:26:00	25/04/2017	17:09:08	13800
13205	SMA1 - 16 ITAARA	SANTA MARIA 1	5907784	25/04/2017	15:26:00	25/04/2017	17:09:08	13800
13205	SMA1 - 16 ITAARA	SANTA MARIA 1	5907784	25/04/2017	15:26:00	25/04/2017	17:09:08	13800
13205	SMA1 - 16 ITAARA	SANTA MARIA 1	5907784	25/04/2017	15:26:00	25/04/2017	17:09:08	13800
13205	SMA1 - 16 ITAARA	SANTA MARIA 1	5907784	25/04/2017	15:26:00	25/04/2017	17:09:08	13800
13205	SMA1 - 16 ITAARA	SANTA MARIA 1	5907784	25/04/2017	15:26:00	25/04/2017	17:09:08	13800
13205	SMA1 - 16 ITAARA	SANTA MARIA 1	5907784	25/04/2017	15:26:00	25/04/2017	17:09:08	13800
13205	SMA1 - 16 ITAARA	SANTA MARIA 1	5907784	25/04/2017	15:26:00	25/04/2017	17:09:08	13800
13205	SMA1 - 16 ITAARA	SANTA MARIA 1	5907784	25/04/2017	15:26:00	25/04/2017	17:09:08	13800
13205	SMA1 - 16 ITAARA	SANTA MARIA 1	5907784	25/04/2017	15:26:00	25/04/2017	17:09:08	13800
13205	SMA1 - 16 ITAARA	SANTA MARIA 1	5907784	25/04/2017	15:26:00	25/04/2017	17:09:08	13800
13205	SMA1 - 16 ITAARA	SANTA MARIA 1	5907784	25/04/2017	15:26:00	25/04/2017	17:09:08	13800
13205	SMA1 - 16 ITAARA	SANTA MARIA 1	5907784	25/04/2017	15:26:00	25/04/2017	17:09:08	13800
13205	SMA1 - 16 ITAARA	SANTA MARIA 1	5907784	25/04/2017	15:26:00	25/04/2017	17:09:08	13800
13205	SMA1 - 16 ITAARA	SANTA MARIA 1	5907784	25/04/2017	15:26:00	25/04/2017	17:09:08	13800
13205	SMA1 - 16 ITAARA	SANTA MARIA 1	5907784	25/04/2017	15:26:00	25/04/2017	17:09:08	13800
13205	SMA1 - 16 ITAARA	SANTA MARIA 1	5907784	25/04/2017	15:26:00	25/04/2017	17:09:08	13800
13205	SMA1 - 16 ITAARA	SANTA MARIA 1	5907784	25/04/2017	15:26:00	25/04/2017	17:09:08	13800
13205	SMA1 - 16 ITAARA	SANTA MARIA 1	5907784	25/04/2017	15:26:00	25/04/2017	17:09:08	13800
13205	SMA1 - 16 ITAARA	SANTA MARIA 1	5907784	25/04/2017	15:26:00	25/04/2017	17:09:08	13800
13205	SMA1 - 16 ITAARA	SANTA MARIA 1	5907784	25/04/2017	15:26:00	25/04/2017	17:09:08	13800
13205	SMA1 - 16 ITAARA	SANTA MARIA 1	5907784	25/04/2017	15:26:00	25/04/2017	17:09:08	13800
13205	SMA1 - 16 ITAARA	SANTA MARIA 1	5907784	25/04/2017	15:26:00	25/04/2017	17:09:08	13800
13187	EVE - 2 BR 116 EVE IVT	ESTANCIA VELHA	5909383	25/04/2017	15:26:00	26/04/2017	12:06:13	380
13219	SAP - 2 SAO JACO/FERRABRAZ	SAPIRANGA	5909928	25/04/2017	15:26:04	27/04/2017	11:00:00	380
15782	CND - 2 BAIRRO CELESTE CBO	CANUDOS	5907554	25/04/2017	15:26:24	25/04/2017	19:49:23	23100

15787	POR - 6	PORTAO	5907512	25/04/2017	15:26:30	25/04/2017	20:10:23	23100
13222	TQR - 3 CER CERTAJA	TAQUARI	5907361	25/04/2017	15:26:42	25/04/2017	19:30:24	380
13207	SMA2 - 25 VILA VERDE	SANTA MARIA 2	5906641	25/04/2017	15:27:00	25/04/2017	18:47:10	380
15782	CND - 1 PREFEITURA NH	CANUDOS	5906893	25/04/2017	15:27:00	25/04/2017	22:33:21	380
15782	CND - 5 H. VELHO	CANUDOS	5913273	25/04/2017	15:27:00	27/04/2017	19:33:23	220
15784	NHA - 3 RIO BRANCO	NOVO HAMBURGO 1	5908649	25/04/2017	15:27:11	26/04/2017	19:42:00	380
13210	SAN - 9 BOQUEIRÃO	SANTIAGO	5908836	25/04/2017	15:27:18	26/04/2017	08:33:27	23100
13227	VSL - 2 VALE DO SOL	VALE DO SOL	5908363	25/04/2017	15:27:26	26/04/2017	15:20:19	23100
15787	SCH - 13 IDEAL	SCHARLAU	5907781	25/04/2017	15:27:49	25/04/2017	20:32:00	23100
13219	SAP - 3 AM RIBEIRO	SAPIRANGA	5909261	25/04/2017	15:28:37	26/04/2017	12:20:44	380
13225	VAI - 7 BATISTI	VENANCIO AIRES	5908302	25/04/2017	15:28:38	26/04/2017	00:53:00	220
13189	ETR2 - 22 NUTRILAT	ESTRELA 2	5907270	25/04/2017	15:28:42	25/04/2017	17:49:24	23100
13218	SSC - 5 HARMONIA	S.S.CAI	5909839	25/04/2017	15:28:44	26/04/2017	18:37:00	220
13204	SCR2 - 25 LA SANTA CRUZ	SANTA CRUZ 2	5907071	25/04/2017	15:29:00	25/04/2017	17:08:52	13800
15782	NHA2 - 21 BARTOLOMEU GUSMAO	NOVO HAMBURGO 2	5908885	25/04/2017	15:29:00	26/04/2017	13:36:00	23100
15782	CND - 5 H. VELHO	CANUDOS	5907124	25/04/2017	15:29:50	25/04/2017	19:43:26	380
13227	VSL - 2 VALE DO SOL	VALE DO SOL	5908666	25/04/2017	15:29:53	26/04/2017	07:02:00	23100
15783	CIN - 8 TABAI/NOVA STA RITA	CID. INDUSTRIAL	5906830	25/04/2017	15:30:58	25/04/2017	16:51:30	23100
13198	MON - 4 NACIONAL	MONTENEGRO	5907422	25/04/2017	15:31:00	25/04/2017	18:36:24	23100
13219	SAP - 6 SAO LUIZ	SAPIRANGA	5907135	25/04/2017	15:31:00	25/04/2017	20:25:00	23100
13204	SIN - 2 LIN PRIMAVERA	SINIMBU	5915047	25/04/2017	15:31:39	28/04/2017	16:02:39	220
13219	SAP - 3 AM RIBEIRO	SAPIRANGA	5909853	25/04/2017	15:32:00	26/04/2017	16:19:34	23100
13193	LAJ2 - 21 CRUZEIRO/CENTRO	LAJEADO 2	5906844	25/04/2017	15:33:00	25/04/2017	17:57:00	220
15787	SCH - 15 VILA MARTE STO AFONSO	SCHARLAU	5907169	25/04/2017	15:33:00	25/04/2017	18:57:00	23100
15787	SCH - 15 VILA MARTE STO AFONSO	SCHARLAU	5907169	25/04/2017	15:33:00	25/04/2017	18:57:00	23100
15787	SCH - 15 VILA MARTE STO AFONSO	SCHARLAU	5907169	25/04/2017	15:33:00	25/04/2017	18:57:00	23100
15787	SCH - 15 VILA MARTE STO AFONSO	SCHARLAU	5907169	25/04/2017	15:33:00	25/04/2017	18:57:00	23100
15787	SCH - 15 VILA MARTE STO AFONSO	SCHARLAU	5907169	25/04/2017	15:33:00	25/04/2017	18:57:00	23100
15787	SCH - 15 VILA MARTE STO AFONSO	SCHARLAU	5907169	25/04/2017	15:33:00	25/04/2017	18:57:00	23100
15787	SCH - 15 VILA MARTE STO AFONSO	SCHARLAU	5907169	25/04/2017	15:33:00	25/04/2017	18:57:00	23100
15787	SCH - 15 VILA MARTE STO AFONSO	SCHARLAU	5907169	25/04/2017	15:33:00	25/04/2017	18:57:00	23100
15787	SCH - 15 VILA MARTE STO AFONSO	SCHARLAU	5907169	25/04/2017	15:33:00	25/04/2017	18:57:00	23100
15787	SCH - 15 VILA MARTE STO AFONSO	SCHARLAU	5907169	25/04/2017	15:33:00	25/04/2017	18:57:00	23100
15787	SCH - 15 VILA MARTE STO AFONSO	SCHARLAU	5907169	25/04/2017	15:33:00	25/04/2017	18:57:00	23100
15787	SCH - 15 VILA MARTE STO AFONSO	SCHARLAU	5907169	25/04/2017	15:33:00	25/04/2017	18:57:00	23100
15787	SCH - 15 VILA MARTE STO AFONSO	SCHARLAU	5907169	25/04/2017	15:33:00	25/04/2017	20:27:00	23100
15787	SCH - 15 VILA MARTE STO AFONSO	SCHARLAU	5907169	25/04/2017	15:33:00	25/04/2017	20:27:00	23100
15787	SCH - 15 VILA MARTE STO AFONSO	SCHARLAU	5907169	25/04/2017	15:33:00	25/04/2017	20:27:00	23100
15787	SCH - 15 VILA MARTE STO AFONSO	SCHARLAU	5907169	25/04/2017	15:33:00	25/04/2017	20:27:00	23100
15787	SCH - 15 VILA MARTE STO AFONSO	SCHARLAU	5907169	25/04/2017	15:33:00	25/04/2017	20:27:00	23100
15787	SCH - 15 VILA MARTE STO AFONSO	SCHARLAU	5907169	25/04/2017	15:33:00	25/04/2017	20:40:00	23100
13219	SAP - 2 SAO JACO/FERRABRAZ	SAPIRANGA	5910446	25/04/2017	15:33:00	26/04/2017	23:08:22	380
15782	CND - 2 BAIRRO CELESTE CBO	CANUDOS	5912006	25/04/2017	15:33:30	27/04/2017	10:37:00	220
15787	SCH - 17 MIRANDA/PRIMEIRO MARÇ	SCHARLAU	5907248	25/04/2017	15:33:46	25/04/2017	18:40:23	380
13216	SPE - 2 TOROPI	SAO PEDRO DO SUL	5907942	25/04/2017	15:34:00	26/04/2017	03:54:00	23100
15779	CBO - 1 AURORA	CAMPO BOM	5909014	25/04/2017	15:34:05	26/04/2017	09:40:22	23100
15785	NHA2 - 211 OURO BRANCO	NOVO HAMBURGO 2	5908201	25/04/2017	15:34:23	25/04/2017	23:54:00	23100
15782	CND - 1 PREFEITURA NH	CANUDOS	5913343	25/04/2017	15:34:37	27/04/2017	18:33:23	220
13183	CSE - 1 IBARAMA / LBS	CENTRO SERRA	5906958	25/04/2017	15:35:00	25/04/2017	17:48:00	23100
13183	CSE - 1 IBARAMA / LBS	CENTRO SERRA	5906958	25/04/2017	15:35:00	25/04/2017	17:48:00	23100
13183	CSE - 1 IBARAMA / LBS	CENTRO SERRA	5906958	25/04/2017	15:35:00	25/04/2017	17:48:00	23100
13183	CSE - 1 IBARAMA / LBS	CENTRO SERRA	5906958	25/04/2017	15:35:00	25/04/2017	17:48:00	23100
13183	CSE - 1 IBARAMA / LBS	CENTRO SERRA	5906958	25/04/2017	15:35:00	25/04/2017	17:48:00	23100
13219	SAP - 4 AM RIBEIRO	SAPIRANGA	5907337	25/04/2017	15:35:00	25/04/2017	19:07:00	23100
13219	SAP - 4 AM RIBEIRO	SAPIRANGA	5907337	25/04/2017	15:35:00	25/04/2017	19:07:00	23100
13219	SAP - 4 AM RIBEIRO	SAPIRANGA	5907337	25/04/2017	15:35:00	25/04/2017	19:07:00	23100
13219	SAP - 4 AM RIBEIRO	SAPIRANGA	5907337	25/04/2017	15:35:00	25/04/2017	19:07:00	23100
13219	SAP - 4 AM RIBEIRO	SAPIRANGA	5907337	25/04/2017	15:35:00	25/04/2017	19:07:00	23100
13219	SAP - 4 AM RIBEIRO	SAPIRANGA	5907337	25/04/2017	15:35:00	25/04/2017	19:07:00	23100
13219	SAP - 4 AM RIBEIRO	SAPIRANGA	5907337	25/04/2017	15:35:00	25/04/2017	19:07:00	23100

13219	SAP - 4 AM RIBEIRO	SAPIRANGA	5907505	25/04/2017	15:35:00	26/04/2017	20:04:00	380
15787	SCH - 8 POR ESQ	SCHARLAU	5906862	25/04/2017	15:35:34	25/04/2017	17:10:25	23100
15787	POR - 4	PORTAO	5908912	25/04/2017	15:35:46	26/04/2017	09:16:24	220
15787	SCH - 22 POR DIR	SCHARLAU	5907300	25/04/2017	15:35:59	25/04/2017	21:26:00	220
13218	SSC - 5 HARMONIA	S.S.CAI	5907814	25/04/2017	15:36:00	25/04/2017	21:37:24	23100
15786	SLE - 9 STIHL	SÃO LEOPOLDO	5911738	25/04/2017	15:36:00	27/04/2017	12:00:00	220
15783	CIN - 2 SHOPPING	CID. INDUSTRIAL	5906838	25/04/2017	15:36:18	25/04/2017	16:45:28	23100
15779	CBO - 3 RIO BRANCO	CAMPO BOM	5909796	25/04/2017	15:36:23	26/04/2017	15:32:23	380
13185	DIR - 5 SMH VIA ONZE AMIGOS	DOIS IRMAOS	5910872	25/04/2017	15:36:26	26/04/2017	23:24:47	380
15787	SCH - 10 POR CENTRO	SCHARLAU	5906825	25/04/2017	15:37:00	25/04/2017	17:44:23	220
13207	SMA2 - 24 CAMOBI	SANTA MARIA 2	5908317	25/04/2017	15:37:00	26/04/2017	02:06:00	220
15779	CBO - 8 CANUDOS NHA	CAMPO BOM	5907057	25/04/2017	15:37:00	26/04/2017	13:07:00	380
15785	NHA2 - 29 DR MAURICIO CARDOSO	NOVO HAMBURGO 2	5910560	25/04/2017	15:37:00	26/04/2017	21:41:33	380
13226	ZOO - 6 BR116 DIR	ZOOLOGICO	5906839	25/04/2017	15:38:00	25/04/2017	16:54:00	220
15787	SCH - 12 AMAPA	SCHARLAU	5911942	25/04/2017	15:38:00	27/04/2017	10:52:00	220
15782	NHA2 - 21 BARTOLOMEU GUSMAO	NOVO HAMBURGO 2	5907508	25/04/2017	15:38:54	26/04/2017	12:42:22	23100
13191	ITQ - 2 CIDADE	ITAQUI	5906843	25/04/2017	15:39:00	25/04/2017	17:22:30	220
15782	CND - 2 BAIRRO CELESTE CBO	CANUDOS	5909918	25/04/2017	15:39:00	26/04/2017	19:29:26	380
13198	MON - 3 PARECI NOVO	MONTENEGRO	5907012	25/04/2017	15:39:06	25/04/2017	19:52:00	23100
13225	VAI - 8 MATO LEITAO	VENANCIO AIRES	5911507	25/04/2017	15:39:25	27/04/2017	03:58:20	220
13218	SSC - 4 CAPELA DE SANTANA	S.S.CAI	5908284	25/04/2017	15:39:28	26/04/2017	10:34:00	380
15779	CBO - 3 RIO BRANCO	CAMPO BOM	5910367	25/04/2017	15:40:00	26/04/2017	17:08:22	23100
15782	CND - 5 H. VELHO	CANUDOS	5909315	25/04/2017	15:40:00	26/04/2017	17:15:23	380
15785	NHA2 - 211 OURO BRANCO	NOVO HAMBURGO 2	5912503	25/04/2017	15:40:00	27/04/2017	14:24:00	220
15787	POR - 6	PORTAO	5907518	25/04/2017	15:40:42	25/04/2017	23:40:00	23100
15787	POR - 6	PORTAO	5907518	25/04/2017	15:40:42	25/04/2017	23:40:00	23100
15779	CBO - 7 PL FUNDICAO	CAMPO BOM	5906855	25/04/2017	15:41:00	25/04/2017	20:49:00	23100
15779	CBO - 7 PL FUNDICAO	CAMPO BOM	5906855	25/04/2017	15:41:00	25/04/2017	20:49:00	23100
15779	CBO - 7 PL FUNDICAO	CAMPO BOM	5906855	25/04/2017	15:41:00	25/04/2017	20:49:00	23100
15779	CBO - 7 PL FUNDICAO	CAMPO BOM	5906855	25/04/2017	15:41:00	25/04/2017	22:31:00	23100
15779	CBO - 7 PL FUNDICAO	CAMPO BOM	5906855	25/04/2017	15:41:00	25/04/2017	22:31:00	23100
15779	CBO - 7 PL FUNDICAO	CAMPO BOM	5906855	25/04/2017	15:41:00	25/04/2017	22:31:00	23100
15779	CBO - 7 PL FUNDICAO	CAMPO BOM	5906855	25/04/2017	15:41:00	25/04/2017	22:31:00	23100
15779	CBO - 7 PL FUNDICAO	CAMPO BOM	5906855	25/04/2017	15:41:00	25/04/2017	22:31:00	23100
15779	CBO - 7 PL FUNDICAO	CAMPO BOM	5906855	25/04/2017	15:41:00	25/04/2017	22:31:00	23100
15779	CBO - 7 PL FUNDICAO	CAMPO BOM	5906855	25/04/2017	15:41:00	25/04/2017	22:31:00	23100
15779	CBO - 7 PL FUNDICAO	CAMPO BOM	5906855	25/04/2017	15:41:00	25/04/2017	22:31:00	23100
15779	CBO - 7 PL FUNDICAO	CAMPO BOM	5906855	25/04/2017	15:41:00	25/04/2017	22:31:00	23100
15785	CBO - 7 PL FUNDICAO	CAMPO BOM	5906855	25/04/2017	15:41:00	25/04/2017	22:31:00	23100
15779	CBO - 7 PL FUNDICAO	CAMPO BOM	5908258	25/04/2017	15:41:00	26/04/2017	18:21:00	23100
13219	SAP - 4 AM RIBEIRO	SAPIRANGA	5907087	25/04/2017	15:41:00	27/04/2017	04:12:30	380
13189	ETR2 - 22 NUTRILAT	ESTRELA 2	5909015	25/04/2017	15:41:05	26/04/2017	10:16:25	220
13219	SAP - 3 AM RIBEIRO	SAPIRANGA	5910096	25/04/2017	15:41:11	27/04/2017	12:39:29	380
13212	SBO2 - 24 MATADOURO NICOLI	SÃO BORJA 2	5906858	25/04/2017	15:42:00	26/04/2017	11:18:00	23100
13212	SBO2 - 24 MATADOURO NICOLI	SÃO BORJA 2	5906858	25/04/2017	15:42:00	26/04/2017	11:18:00	23100
13212	SBO2 - 24 MATADOURO NICOLI	SÃO BORJA 2	5906858	25/04/2017	15:42:00	26/04/2017	11:18:00	23100
13212	SBO2 - 24 MATADOURO NICOLI	SÃO BORJA 2	5906858	25/04/2017	15:42:00	26/04/2017	11:18:00	23100
13212	SBO2 - 24 MATADOURO NICOLI	SÃO BORJA 2	5906858	25/04/2017	15:42:00	26/04/2017	11:18:00	23100
13212	SBO2 - 24 MATADOURO NICOLI	SÃO BORJA 2	5906858	25/04/2017	15:42:00	26/04/2017	11:18:00	23100
13212	SBO2 - 24 MATADOURO NICOLI	SÃO BORJA 2	5906858	25/04/2017	15:42:00	26/04/2017	11:18:00	23100
13212	SBO2 - 24 MATADOURO NICOLI	SÃO BORJA 2	5906858	25/04/2017	15:42:00	26/04/2017	11:18:00	23100
13212	SBO2 - 24 MATADOURO NICOLI	SÃO BORJA 2	5906858	25/04/2017	15:42:00	26/04/2017	11:18:00	23100
13212	SBO2 - 24 MATADOURO NICOLI	SÃO BORJA 2	5906858	25/04/2017	15:42:00	26/04/2017	11:18:00	23100
13212	SBO2 - 24 MATADOURO NICOLI	SÃO BORJA 2	5906858	25/04/2017	15:42:00	26/04/2017	11:18:00	23100
13212	SBO2 - 24 MATADOURO NICOLI	SÃO BORJA 2	5906858	25/04/2017	15:42:00	26/04/2017	11:18:00	23100
13212	SBO2 - 24 MATADOURO NICOLI	SÃO BORJA 2	5906858	25/04/2017	15:42:00	26/04/2017	11:18:00	23100
13212	SBO2 - 24 MATADOURO NICOLI	SÃO BORJA 2	5906858	25/04/2017	15:42:00	26/04/2017	11:18:00	23100
13212	SBO2 - 24 MATADOURO NICOLI	SÃO BORJA 2	5906858	25/04/2017	15:42:00	26/04/2017	11:18:00	23100
13212	SBO2 - 24 MATADOURO NICOLI	SÃO BORJA 2	5906858	25/04/2017	15:42:00	26/04/2017	11:18:00	23100
13212	SBO2 - 24 MATADOURO NICOLI	SÃO BORJA 2	5906858	25/04/2017	15:42:00	26/04/2017	11:18:00	23100
13212	SBO2 - 24 MATADOURO NICOLI	SÃO BORJA 2	5906858	25/04/2017	15:42:00	26/04/2017	11:18:00	23100
13212	SBO2 - 24 MATADOURO NICOLI	SÃO BORJA 2	5906858	25/04/2017	15:42:00	26/04/2017	11:18:00	23100
13212	SBO2 - 24 MATADOURO NICOLI	SÃO BORJA 2	5906858	25/04/2017	15:42:00	26/04/2017	11:18:00	23100
13212	SBO2 - 24 MATADOURO NICOLI	SÃO BORJA 2	5906858	25/04/2017	15:42:00	26/04/2017	11:18:00	23100
13212	SBO2 - 24 MATADOURO NICOLI	SÃO BORJA 2	5906858	25/04/2017	15:42:00	26/04/2017	11:18:00	23100

15784	NHA - 4 CENTRO	NOVO HAMBURGO 1	5913491	25/04/2017	15:45:00	27/04/2017	19:39:00	220
15785	NHA2 - 29 DR MAURICIO CARDOSO	NOVO HAMBURGO 2	5907281	25/04/2017	15:45:08	27/04/2017	04:58:24	380
15782	CND - 5 H. VELHO	CANUDOS	5910551	25/04/2017	15:45:24	26/04/2017	19:04:23	380
15779	CBO - 1 AURORA	CAMPO BOM	5913751	25/04/2017	15:46:00	27/04/2017	21:25:00	220
13219	SAP - 3 AM RIBEIRO	SAPIRANGA	5910006	25/04/2017	15:46:20	26/04/2017	16:08:20	380
15785	NHA2 - 23 SANTO AFONSO	NOVO HAMBURGO 2	5910429	25/04/2017	15:46:28	26/04/2017	17:29:00	220
13211	SBO1 - 12 SAO MARCOS	SÃO BORJA 1	5908969	25/04/2017	15:46:59	26/04/2017	10:30:28	23100
13218	SSC - 5 HARMONIA	S.S.CAI	5907818	25/04/2017	15:47:00	26/04/2017	09:23:00	23100
13198	MON - 5 ALFAMA MARATA	MONTENEGRO	5908824	25/04/2017	15:47:00	26/04/2017	11:50:00	23100
13198	MON - 5 ALFAMA MARATA	MONTENEGRO	5908824	25/04/2017	15:47:00	26/04/2017	11:50:00	23100
13198	MON - 5 ALFAMA MARATA	MONTENEGRO	5909337	25/04/2017	15:47:00	26/04/2017	18:17:48	23100
13198	MON - 5 ALFAMA MARATA	MONTENEGRO	5909338	25/04/2017	15:47:00	26/04/2017	22:28:00	23100
15785	NHA2 - 23 SANTO AFONSO	NOVO HAMBURGO 2	5912269	25/04/2017	15:47:00	27/04/2017	12:54:00	220
13225	VAI - 3 CORONEL BRITO	VENANCIO AIRES	5912144	25/04/2017	15:47:00	27/04/2017	13:02:00	220
15782	CND - 2 BAIRRO CELESTE CBO	CANUDOS	5913079	25/04/2017	15:47:00	27/04/2017	16:47:00	220
13198	MON - 5 ALFAMA MARATA	MONTENEGRO	5908824	25/04/2017	15:47:26	26/04/2017	11:50:00	23100
13198	MON - 5 ALFAMA MARATA	MONTENEGRO	5908824	25/04/2017	15:47:26	26/04/2017	11:50:00	23100
13198	MON - 5 ALFAMA MARATA	MONTENEGRO	5908824	25/04/2017	15:47:26	26/04/2017	11:50:00	23100
13198	MON - 5 ALFAMA MARATA	MONTENEGRO	5908824	25/04/2017	15:47:26	26/04/2017	11:50:00	23100
13198	MON - 5 ALFAMA MARATA	MONTENEGRO	5908824	25/04/2017	15:47:26	26/04/2017	11:50:00	23100
13198	MON - 5 ALFAMA MARATA	MONTENEGRO	5908824	25/04/2017	15:47:26	26/04/2017	11:50:00	23100
13198	MON - 5 ALFAMA MARATA	MONTENEGRO	5908824	25/04/2017	15:47:26	26/04/2017	11:50:00	23100
13198	MON - 5 ALFAMA MARATA	MONTENEGRO	5908824	25/04/2017	15:47:26	26/04/2017	11:50:00	23100
13198	MON - 5 ALFAMA MARATA	MONTENEGRO	5908824	25/04/2017	15:47:26	26/04/2017	11:50:00	23100
13198	MON - 5 ALFAMA MARATA	MONTENEGRO	5908824	25/04/2017	15:47:26	26/04/2017	11:50:00	23100
13198	MON - 5 ALFAMA MARATA	MONTENEGRO	5908824	25/04/2017	15:47:26	26/04/2017	11:50:00	23100
13198	MON - 5 ALFAMA MARATA	MONTENEGRO	5908824	25/04/2017	15:47:26	26/04/2017	11:50:00	23100
13198	MON - 5 ALFAMA MARATA	MONTENEGRO	5908824	25/04/2017	15:47:26	26/04/2017	11:50:00	23100
13198	MON - 5 ALFAMA MARATA	MONTENEGRO	5908824	25/04/2017	15:47:26	26/04/2017	11:50:00	23100
15786	SLE - 7 CAMPESTRE	SÃO LEOPOLDO	5907242	25/04/2017	15:47:32	25/04/2017	18:07:30	23100
15786	SLE - 6 LOMBA GRANDE	SÃO LEOPOLDO	5907323	25/04/2017	15:47:49	25/04/2017	20:12:24	23100
15784	NHA - 4 CENTRO	NOVO HAMBURGO 1	5908446	25/04/2017	15:47:57	26/04/2017	03:20:22	380
13210	SAN - 1 TUPANTUBA/CAROVI	SANTIAGO	5907370	25/04/2017	15:48:00	25/04/2017	19:56:00	23100
15780	CNA1 - 108 SANTA RITA	CANOAIS 1	5908095	25/04/2017	15:48:00	25/04/2017	23:21:47	220
15783	CIN - 8 TABAI/NOVA STA RITA	CID. INDUSTRIAL	5907782	25/04/2017	15:48:15	26/04/2017	03:40:00	23100
15786	SLE - 4 RIO DOS SINOS	SÃO LEOPOLDO	5907421	25/04/2017	15:48:27	25/04/2017	22:58:00	23100
15786	SLE - 4 RIO DOS SINOS	SÃO LEOPOLDO	5907421	25/04/2017	15:48:27	25/04/2017	22:58:00	23100
15786	SLE - 4 RIO DOS SINOS	SÃO LEOPOLDO	5907421	25/04/2017	15:48:27	25/04/2017	22:58:00	23100
15786	SLE - 4 RIO DOS SINOS	SÃO LEOPOLDO	5907421	25/04/2017	15:48:27	25/04/2017	22:58:00	23100
15786	SLE - 4 RIO DOS SINOS	SÃO LEOPOLDO	5907421	25/04/2017	15:48:27	26/04/2017	04:39:00	23100
15787	POR - 1 BOA VISTA	PORTAO	5910008	25/04/2017	15:48:39	26/04/2017	17:59:32	0
13219	SAP - 1 CENTENARIO	SAPIRANGA	5910450	25/04/2017	15:48:48	26/04/2017	19:40:24	380
15779	CBO - 7 PL FUNDICAO	CAMPO BOM	5908248	25/04/2017	15:48:51	26/04/2017	17:33:23	380
13187	EVE - 5 LINDOLFO COLOR	ESTANCIA VELHA	5907486	25/04/2017	15:49:00	26/04/2017	00:16:00	23100
13187	EVE - 5 LINDOLFO COLOR	ESTANCIA VELHA	5907486	25/04/2017	15:49:00	26/04/2017	00:16:00	23100
13187	EVE - 5 LINDOLFO COLOR	ESTANCIA VELHA	5907486	25/04/2017	15:49:00	26/04/2017	00:16:00	23100
13187	EVE - 5 LINDOLFO COLOR	ESTANCIA VELHA	5907486	25/04/2017	15:49:00	26/04/2017	00:16:00	23100
15781	CNA3 - 31 ESPERANCA	CANOAIS 3	5914671	25/04/2017	15:49:00	28/04/2017	11:53:16	220
13223	URU1 - 11 CIDADE QUARTEL	URUGUAIANA 1	5906884	25/04/2017	15:51:00	25/04/2017	17:15:26	220
15782	CND - 1 PREFEITURA NH	CANUDOS	5907279	25/04/2017	15:51:00	25/04/2017	18:53:21	380
13218	SSC - 5 HARMONIA	S.S.CAI	5907981	25/04/2017	15:51:00	25/04/2017	22:52:21	380
13204	SIN - 4 RIO PEQUENO	SINIMBU	5911794	25/04/2017	15:51:00	27/04/2017	08:50:00	220
15785	NHA2 - 24 COMUSA	NOVO HAMBURGO 2	5912947	25/04/2017	15:51:51	27/04/2017	16:29:23	380
15786	SLE - 2 R. BRANCO	SÃO LEOPOLDO	5907220	25/04/2017	15:51:56	25/04/2017	18:12:00	23100
13227	CDL - 4 CIDADE	CANDELARIA	5907150	25/04/2017	15:52:02	25/04/2017	18:11:22	380
15786	SLE - 6 LOMBA GRANDE	SÃO LEOPOLDO	5907362	25/04/2017	15:52:17	25/04/2017	19:23:00	23100
15787	POR - 6	PORTAO	5908280	25/04/2017	15:52:21	26/04/2017	03:29:23	220
15786	SLE - 7 CAMPESTRE	SÃO LEOPOLDO	5907011	25/04/2017	15:53:00	25/04/2017	18:01:00	220
15786	SLE - 5 FEITORIA	SÃO LEOPOLDO	5907058	25/04/2017	15:53:00	25/04/2017	18:38:25	220
15787	SCH - 19 AEROCULUBE	SCHARLAU	5907562	25/04/2017	15:53:00	25/04/2017	20:26:24	380
15787	SCH - 16 LIBERDADE	SCHARLAU	5909401	25/04/2017	15:53:00	26/04/2017	14:50:23	380
13219	SAP - 3 AM RIBEIRO	SAPIRANGA	5910301	25/04/2017	15:53:33	26/04/2017	19:05:23	380

13198	MON - 6 BROCHIER	MONTENEGRO	5907594	25/04/2017	15:54:00	25/04/2017	20:34:36	23100
13219	SAP - 3 AM RIBEIRO	SAPIRANGA	5910179	25/04/2017	15:54:00	26/04/2017	18:12:32	220
15787	SCH - 21 ARROIO DA MANTEIGA	SCHARLAU	5912068	25/04/2017	15:54:00	27/04/2017	11:07:36	380
15785	NHA2 - 22 MERCOPLASA	NOVO HAMBURGO 2	5912034	25/04/2017	15:54:15	27/04/2017	10:59:00	220
13212	SBO - 32 ITACURUBI	SÃO BORJA 3	5910119	25/04/2017	15:54:19	26/04/2017	18:29:38	220
13187	EVE - 7 GELITA	ESTANCIA VELHA	5906708	25/04/2017	15:54:32	25/04/2017	16:43:26	23100
13226	ZOO - 2 CHARRUA	ZOOLOGICO	5907632	25/04/2017	15:55:04	25/04/2017	19:49:27	380
15787	SCH - 8 POR ESQ	SCHARLAU	5907501	25/04/2017	15:55:14	25/04/2017	20:20:25	380
15785	SCH - 16 LIBERDADE	SCHARLAU	5909403	25/04/2017	15:55:18	26/04/2017	12:21:21	380
15786	SLE - 5 FEITORIA	SÃO LEOPOLDO	5907060	25/04/2017	15:55:54	25/04/2017	17:55:27	23100
15779	CBO - 4 CEL GAELZER/RS239	CAMPO BOM	5909797	25/04/2017	15:56:25	26/04/2017	16:38:27	380
13220	SPC - 5 DUQUE DE CAXIAS	SAPUCAIA DO SUL	5906919	25/04/2017	15:56:53	25/04/2017	17:10:00	23100
13220	SPC - 5 DUQUE DE CAXIAS	SAPUCAIA DO SUL	5906919	25/04/2017	15:56:53	25/04/2017	17:10:00	23100
13220	SPC - 5 DUQUE DE CAXIAS	SAPUCAIA DO SUL	5906919	25/04/2017	15:56:53	25/04/2017	17:10:00	23100
13220	SPC - 5 DUQUE DE CAXIAS	SAPUCAIA DO SUL	5906919	25/04/2017	15:56:53	25/04/2017	17:10:00	23100
13220	SPC - 5 DUQUE DE CAXIAS	SAPUCAIA DO SUL	5906919	25/04/2017	15:56:53	25/04/2017	17:25:00	23100
13220	SPC - 5 DUQUE DE CAXIAS	SAPUCAIA DO SUL	5906919	25/04/2017	15:56:53	25/04/2017	17:25:00	23100
13220	SPC - 5 DUQUE DE CAXIAS	SAPUCAIA DO SUL	5906919	25/04/2017	15:56:53	25/04/2017	17:25:00	23100
13187	SCH - 22 POR DIR	SCHARLAU	5907890	25/04/2017	15:57:00	25/04/2017	19:45:46	23100
15787	SCH - 22 POR DIR	SCHARLAU	5907890	25/04/2017	15:57:00	25/04/2017	19:45:46	23100
15787	SCH - 22 POR DIR	SCHARLAU	5907890	25/04/2017	15:57:00	25/04/2017	20:14:16	23100
15787	SCH - 22 POR DIR	SCHARLAU	5907890	25/04/2017	15:57:00	25/04/2017	20:14:16	23100
15787	SCH - 22 POR DIR	SCHARLAU	5907890	25/04/2017	15:57:00	25/04/2017	20:14:16	23100
15787	SCH - 22 POR DIR	SCHARLAU	5907890	25/04/2017	15:57:00	25/04/2017	20:14:16	23100
15787	SCH - 22 POR DIR	SCHARLAU	5907890	25/04/2017	15:57:00	25/04/2017	20:14:16	23100
15787	SCH - 22 POR DIR	SCHARLAU	5907890	25/04/2017	15:57:00	25/04/2017	20:14:16	23100
15787	SCH - 22 POR DIR	SCHARLAU	5907890	25/04/2017	15:57:00	25/04/2017	20:14:16	23100
15787	SCH - 22 POR DIR	SCHARLAU	5907890	25/04/2017	15:57:00	25/04/2017	20:14:16	23100
15787	SCH - 22 POR DIR	SCHARLAU	5907890	25/04/2017	15:57:00	25/04/2017	20:14:16	23100
15787	SCH - 22 POR DIR	SCHARLAU	5907890	25/04/2017	15:57:00	25/04/2017	20:14:16	23100
15787	SCH - 22 POR DIR	SCHARLAU	5907890	25/04/2017	15:57:00	25/04/2017	20:14:16	23100
15787	SCH - 22 POR DIR	SCHARLAU	5907890	25/04/2017	15:57:00	25/04/2017	20:14:16	23100
15787	SCH - 22 POR DIR	SCHARLAU	5907890	25/04/2017	15:57:00	25/04/2017	20:14:16	23100
15787	SCH - 22 POR DIR	SCHARLAU	5907890	25/04/2017	15:57:00	25/04/2017	20:14:16	23100
15787	SCH - 22 POR DIR	SCHARLAU	5907890	25/04/2017	15:57:00	25/04/2017	20:14:16	23100
15787	SCH - 22 POR DIR	SCHARLAU	5907890	25/04/2017	15:57:00	25/04/2017	20:14:16	23100
15787	SCH - 22 POR DIR	SCHARLAU	5907890	25/04/2017	15:57:00	25/04/2017	20:14:16	23100
15787	SCH - 22 POR DIR	SCHARLAU	5907890	25/04/2017	15:57:00	25/04/2017	20:14:16	23100
15787	SCH - 22 POR DIR	SCHARLAU	5907890	25/04/2017	15:57:00	25/04/2017	20:14:16	23100
15787	SCH - 22 POR DIR	SCHARLAU	5907890	25/04/2017	15:57:00	25/04/2017	20:14:16	23100
15787	SCH - 22 POR DIR	SCHARLAU	5907890	25/04/2017	15:57:00	25/04/2017	20:14:16	23100
15787	SCH - 22 POR DIR	SCHARLAU	5907890	25/04/2017	15:57:00	25/04/2017	20:14:16	23100
15787	SCH - 10 POR CENTRO	SCHARLAU	5906947	25/04/2017	15:57:00	25/04/2017	21:32:00	23100
15787	SCH - 19 AERoclUBE	SCHARLAU	5907170	25/04/2017	15:57:00	26/04/2017	00:47:00	380
13204	SCR2 - 25 LA SANTA CRUZ	SANTA CRUZ 2	5908191	25/04/2017	15:57:00	26/04/2017	00:49:21	380
15787	SCH - 10 POR CENTRO	SCHARLAU	5906947	25/04/2017	15:57:00	26/04/2017	00:53:00	23100
13219	SAP - 4 AM RIBEIRO	SAPIRANGA	5908872	25/04/2017	15:57:05	26/04/2017	10:40:00	23100
13219	SAP - 4 AM RIBEIRO	SAPIRANGA	5908872	25/04/2017	15:57:05	26/04/2017	10:45:00	23100
15787	SCH - 13 IDEAL	SCHARLAU	5906949	25/04/2017	15:58:00	25/04/2017	17:12:14	23100
15787	SCH - 13 IDEAL	SCHARLAU	5906949	25/04/2017	15:58:00	25/04/2017	17:43:50	23100
15787	SCH - 13 IDEAL	SCHARLAU	5906949	25/04/2017	15:58:00	25/04/2017	17:43:50	23100
15787	SCH - 13 IDEAL	SCHARLAU	5906949	25/04/2017	15:58:00	25/04/2017	17:43:50	23100
15787	SCH - 13 IDEAL	SCHARLAU	5906949	25/04/2017	15:58:00	25/04/2017	17:43:50	23100
15787	SCH - 13 IDEAL	SCHARLAU	5906949	25/04/2017	15:58:00	25/04/2017	17:43:50	23100
15787	SCH - 13 IDEAL	SCHARLAU	5906949	25/04/2017	15:58:00	25/04/2017	17:43:50	23100
15787	SCH - 13 IDEAL	SCHARLAU	5906949	25/04/2017	15:58:00	25/04/2017	17:43:50	23100
13207	SMA2 - 25 VILA VERDE	SANTA MARIA 2	5907643	25/04/2017	15:58:00	25/04/2017	20:30:39	380
15780	CNA1 - 108 SANTA RITA	CANOAS 1	5907773	25/04/2017	15:58:04	25/04/2017	21:30:23	220
15786	SLE - 7 CAMPESTRE	SÃO LEOPOLDO	5907496	25/04/2017	15:58:06	25/04/2017	21:33:21	380
13198	MON - 4 NACIONAL	MONTENEGRO	5907315	25/04/2017	15:58:19	25/04/2017	18:03:23	23100
13220	SPC - 6 PASQUALINE	SAPUCAIA DO SUL	5907013	25/04/2017	15:58:55	25/04/2017	17:17:00	23100

13188	SPC - 3 CENTRO	SAPUCAIA DO SUL	5906944	25/04/2017	15:59:00	25/04/2017	16:49:57	380
13220	SPC - 6 PASQUALINE	SAPUCAIA DO SUL	5907440	25/04/2017	15:59:00	25/04/2017	20:10:38	380
15787	SCH - 20 SANTOS DUMONT	SCHARLAU	5907553	25/04/2017	15:59:58	25/04/2017	19:28:00	23100
15786	SCH - 20 SANTOS DUMONT	SCHARLAU	5907553	25/04/2017	15:59:58	25/04/2017	19:28:00	23100
13220	SPC - 4 AV MAUA	SAPUCAIA DO SUL	5907158	25/04/2017	16:00:00	25/04/2017	18:19:00	23100
13220	SPC - 4 AV MAUA	SAPUCAIA DO SUL	5907158	25/04/2017	16:00:00	25/04/2017	18:19:00	23100
13220	SPC - 4 AV MAUA	SAPUCAIA DO SUL	5907158	25/04/2017	16:00:00	25/04/2017	18:35:00	23100
15786	SLE - 8 S. BORJA	SÃO LEOPOLDO	5906939	25/04/2017	16:00:00	25/04/2017	19:19:00	380
13220	SPC - 4 AV MAUA	SAPUCAIA DO SUL	5907158	25/04/2017	16:00:00	25/04/2017	20:20:00	23100
13198	MON - 5 ALFAMA MARATA	MONTENEGRO	5908353	25/04/2017	16:01:19	26/04/2017	01:54:34	23100
13204	SCR2 - 24 PASSO SOBRADO	SANTA CRUZ 2	5913713	25/04/2017	16:01:20	27/04/2017	21:21:00	220
13189	ETR2 - 23 BOM RETIRO	ESTRELA 2	5911029	25/04/2017	16:01:55	26/04/2017	20:38:00	220
15785	NHA2 - 22 MERCOPLASA	NOVO HAMBURGO 2	5909920	25/04/2017	16:02:00	26/04/2017	15:52:33	380
15786	SLE - 1 CENTRO	SÃO LEOPOLDO	5906864	25/04/2017	16:02:32	25/04/2017	17:59:25	23100
13185	DIR - 1 MRE PEDRO J KOLLING	DOIS IRMAOS	5907262	25/04/2017	16:02:32	25/04/2017	19:13:00	23100
15780	CIN - 6 BRASIL/HARMONIA	CID. INDUSTRIAL	5907066	25/04/2017	16:03:00	25/04/2017	17:19:16	23100
15783	CIN - 6 BRASIL/HARMONIA	CID. INDUSTRIAL	5907066	25/04/2017	16:03:00	25/04/2017	17:19:16	23100
15780	CIN - 6 BRASIL/HARMONIA	CID. INDUSTRIAL	5907066	25/04/2017	16:03:00	25/04/2017	18:05:10	23100
15780	CIN - 6 BRASIL/HARMONIA	CID. INDUSTRIAL	5907066	25/04/2017	16:03:00	25/04/2017	18:05:10	23100
15780	CIN - 6 BRASIL/HARMONIA	CID. INDUSTRIAL	5907066	25/04/2017	16:03:00	25/04/2017	18:05:10	23100
15780	CIN - 6 BRASIL/HARMONIA	CID. INDUSTRIAL	5907066	25/04/2017	16:03:00	25/04/2017	18:05:10	23100
15780	CIN - 6 BRASIL/HARMONIA	CID. INDUSTRIAL	5907066	25/04/2017	16:03:00	25/04/2017	18:05:10	23100
15780	CIN - 6 BRASIL/HARMONIA	CID. INDUSTRIAL	5907066	25/04/2017	16:03:00	25/04/2017	18:05:10	23100
15780	CIN - 6 BRASIL/HARMONIA	CID. INDUSTRIAL	5907066	25/04/2017	16:03:00	25/04/2017	18:05:10	23100
15780	CIN - 6 BRASIL/HARMONIA	CID. INDUSTRIAL	5907066	25/04/2017	16:03:00	25/04/2017	18:05:10	23100
15780	CIN - 6 BRASIL/HARMONIA	CID. INDUSTRIAL	5907066	25/04/2017	16:03:00	25/04/2017	18:05:10	23100
13198	MON - 4 NACIONAL	MONTENEGRO	5909604	25/04/2017	16:03:00	26/04/2017	13:34:23	220
15780	CNA1 - 108 SANTA RITA	CANOAS 1	5906932	25/04/2017	16:03:01	25/04/2017	17:15:25	23100
13187	SCH - 22 POR DIR	SCHARLAU	5907341	25/04/2017	16:03:12	25/04/2017	21:00:44	220
13198	MON - 2 SAO JOSE DO SUL	MONTENEGRO	5908507	25/04/2017	16:03:21	26/04/2017	03:13:00	380
15783	CIN - 9 MATHIAS VELHO/CEARA	CID. INDUSTRIAL	5907123	25/04/2017	16:03:51	25/04/2017	18:08:00	23100
15784	NHA - 2 GUARANI	NOVO HAMBURGO 1	5910420	25/04/2017	16:03:58	27/04/2017	00:26:00	380
13218	BPR 3 DOS GERANIOS	BOM PRINCIPIO	5907790	25/04/2017	16:04:00	25/04/2017	20:22:00	230
13210	SAN - 6 VILA NOVA	SANTIAGO	5907397	25/04/2017	16:04:41	25/04/2017	18:44:46	220
15787	SCH - 8 POR ESQ	SCHARLAU	5909232	25/04/2017	16:04:43	26/04/2017	11:50:24	23100
13189	ETR2 - 22 NUTRILAT	ESTRELA 2	5907119	25/04/2017	16:04:46	25/04/2017	17:57:35	23100
15779	CBO - 8 CANUDOS NHA	CAMPO BOM	5910354	25/04/2017	16:05:00	27/04/2017	17:08:43	220
13219	SAP - 4 AM RIBEIRO	SAPIRANGA	5910439	25/04/2017	16:05:05	26/04/2017	17:40:00	380
15787	SCH - 18 HENRIQUE BIER	SCHARLAU	5906915	25/04/2017	16:05:08	25/04/2017	17:55:22	380
13188	SPC - 3 CENTRO	SAPUCAIA DO SUL	5907188	25/04/2017	16:05:34	25/04/2017	20:10:23	23100
13207	SMA2 - 25 VILA VERDE	SANTA MARIA 2	5909354	25/04/2017	16:06:00	26/04/2017	11:37:23	220
15779	CBO - 3 RIO BRANCO	CAMPO BOM	5910400	25/04/2017	16:06:00	26/04/2017	17:34:24	220
15787	SCH - 19 AERoclUBE	SCHARLAU	5907523	25/04/2017	16:06:05	25/04/2017	21:04:27	23100
13220	SPC - 4 AV MAUA	SAPUCAIA DO SUL	5907006	25/04/2017	16:06:30	25/04/2017	17:52:22	230
15787	SCH - 10 POR CENTRO	SCHARLAU	5913554	25/04/2017	16:07:00	27/04/2017	20:05:00	220
13226	ZOO - 1 GEDORE	ZOOLOGICO	5908346	25/04/2017	16:08:00	26/04/2017	01:27:00	220
15785	NHA2 - 212 PEDRO ADAMS FILHO	NOVO HAMBURGO 2	5914203	25/04/2017	16:08:12	28/04/2017	03:05:21	380
15783	CIN - 1 MATHIAS/TABAI	CID. INDUSTRIAL	5907002	25/04/2017	16:08:59	25/04/2017	18:10:00	23100
15787	SCH - 22 POR DIR	SCHARLAU	5907755	25/04/2017	16:09:00	25/04/2017	20:40:00	220
13210	SAN - 7 DISTRITO INDUSTRIAL	SANTIAGO	5910868	25/04/2017	16:09:00	26/04/2017	19:40:24	220
13185	DIR - 4 TRAV DIR JOAO KLAUCK	DOIS IRMAOS	5906940	25/04/2017	16:10:00	25/04/2017	23:12:50	23100
13185	DIR - 4 TRAV DIR JOAO KLAUCK	DOIS IRMAOS	5906940	25/04/2017	16:10:00	25/04/2017	23:12:50	23100
13185	DIR - 4 TRAV DIR JOAO KLAUCK	DOIS IRMAOS	5906940	25/04/2017	16:10:00	25/04/2017	23:12:50	23100
13185	DIR - 4 TRAV DIR JOAO KLAUCK	DOIS IRMAOS	5906940	25/04/2017	16:10:00	25/04/2017	23:12:50	23100
13185	DIR - 4 TRAV DIR JOAO KLAUCK	DOIS IRMAOS	5906940	25/04/2017	16:10:00	25/04/2017	23:12:50	23100
13185	DIR - 4 TRAV DIR JOAO KLAUCK	DOIS IRMAOS	5906940	25/04/2017	16:10:00	25/04/2017	23:12:50	23100
13185	DIR - 4 TRAV DIR JOAO KLAUCK	DOIS IRMAOS	5906940	25/04/2017	16:10:00	25/04/2017	23:12:50	23100
13185	DIR - 4 TRAV DIR JOAO KLAUCK	DOIS IRMAOS	5906940	25/04/2017	16:10:00	25/04/2017	23:12:50	23100
13185	DIR - 4 TRAV DIR JOAO KLAUCK	DOIS IRMAOS	5906940	25/04/2017	16:10:00	25/04/2017	23:12:50	23100
13185	DIR - 4 TRAV DIR JOAO KLAUCK	DOIS IRMAOS	5906940	25/04/2017	16:10:00	25/04/2017	23:12:50	23100
13185	DIR - 4 TRAV DIR JOAO KLAUCK	DOIS IRMAOS	5906940	25/04/2017	16:10:00	25/04/2017	23:12:50	23100

13185	DIR - 4 TRAV DIR JOAO KLAUCK	DOIS IRMAOS	5906940	25/04/2017	16:10:00	25/04/2017	23:12:50	23100
13185	DIR - 4 TRAV DIR JOAO KLAUCK	DOIS IRMAOS	5906940	25/04/2017	16:10:00	25/04/2017	23:12:50	23100
15787	SCH - 8 POR ESQ	SCHARLAU	5909457	25/04/2017	16:10:00	26/04/2017	12:32:25	380
13183	AGU - 3 PORTO ALVES	AGUDO	5908029	25/04/2017	16:10:09	26/04/2017	16:06:00	0
13194	LIV1 - 17 BR 158	LIVRAMENTO 1	5906957	25/04/2017	16:10:12	25/04/2017	17:42:38	380
13198	MON - 6 BROCHIER	MONTENEGRO	5908055	25/04/2017	16:10:21	26/04/2017	00:11:32	220
13194	LIV1 - 17 BR 158	LIVRAMENTO 1	5906960	25/04/2017	16:10:52	25/04/2017	19:16:03	220
13198	MON - 6 BROCHIER	MONTENEGRO	5907987	25/04/2017	16:11:00	27/04/2017	12:08:00	220
15783	CIN - 1 MATHIAS/TABAI	CID. INDUSTRIAL	5907136	25/04/2017	16:11:25	25/04/2017	17:33:00	23100
15787	SCH - 20 SANTOS DUMONT	SCHARLAU	5908366	25/04/2017	16:12:00	26/04/2017	03:00:13	380
15782	CBO - 4 CEL GAELZER/RS239	CAMPO BOM	5909863	25/04/2017	16:12:32	26/04/2017	16:00:00	23100
15785	SCH - 16 LIBERDADE	SCHARLAU	5911999	25/04/2017	16:14:00	27/04/2017	10:34:00	220
15780	CNA1 - 107 FATIMA	CANOAS 1	5907573	25/04/2017	16:14:40	25/04/2017	20:18:26	220
13218	SSC - 4 CAPELA DE SANTANA	S.S.CAI	5908565	25/04/2017	16:16:13	26/04/2017	08:20:21	23100
15787	SCH - 18 HENRIQUE BIER	SCHARLAU	5907502	25/04/2017	16:16:18	25/04/2017	19:21:23	380
13208	SMA4 - 41 SANTA MARTA	SANTA MARIA 4	5907079	25/04/2017	16:16:27	25/04/2017	18:23:45	380
15786	SLE - 6 LOMBA GRANDE	SÃO LEOPOLDO	5907815	25/04/2017	16:16:32	25/04/2017	21:27:24	220
15787	POR - 1 BOA VISTA	PORTAO	5908578	25/04/2017	16:16:54	26/04/2017	04:32:22	23100
13193	LAJ2 - 24 MINUANO/BEIRA RIO	LAJEADO 2	5907191	25/04/2017	16:16:57	25/04/2017	19:37:44	13800
15787	SCH - 19 AERoclUBE	SCHARLAU	5908569	25/04/2017	16:17:00	26/04/2017	04:05:00	220
13219	SAP - 4 AM RIBEIRO	SAPIRANGA	5910265	25/04/2017	16:17:00	26/04/2017	17:30:22	220
15779	CBO - 4 CEL GAELZER/RS239	CAMPO BOM	5910871	25/04/2017	16:17:00	26/04/2017	20:09:00	220
13183	AGU - 7 LINHA DOS POMERANOS	AGUDO	5908476	25/04/2017	16:17:12	26/04/2017	02:41:29	380
13225	VAI - 1 MARIANTE	VENANCIO AIRES	5908397	25/04/2017	16:17:34	26/04/2017	02:18:20	13800
13187	EVE - 7 GELITA	ESTANCIA VELHA	5906708	25/04/2017	16:17:44	25/04/2017	17:11:20	23100
15783	CIN - 5 SAO LUIS/IGARA	CID. INDUSTRIAL	5907412	25/04/2017	16:18:00	25/04/2017	18:55:00	220
15786	SLE - 6 LOMBA GRANDE	SÃO LEOPOLDO	5911069	25/04/2017	16:18:03	26/04/2017	22:16:21	220
15781	CIN - 5 SAO LUIS/IGARA	CID. INDUSTRIAL	5907282	25/04/2017	16:18:41	25/04/2017	20:47:21	220
13212	SBO3 - 31 GARRUCHOS	SÃO BORJA 3	5907032	25/04/2017	16:18:49	25/04/2017	18:10:54	23100
13198	MON - 7 TIMBAUVA	MONTENEGRO	5907557	25/04/2017	16:19:00	25/04/2017	20:05:03	23100
13187	EVE - 2 BR 116 EVE IVT	ESTANCIA VELHA	5910080	25/04/2017	16:19:00	27/04/2017	14:10:22	380
15787	SCH - 8 POR ESQ	SCHARLAU	5907791	25/04/2017	16:19:02	25/04/2017	18:24:00	23100
13198	MON - 2 SAO JOSE DO SUL	MONTENEGRO	5911177	25/04/2017	16:19:26	26/04/2017	23:34:20	23100
15780	CNA1 - 108 SANTA RITA	CANOAS 1	5907221	25/04/2017	16:20:00	26/04/2017	00:51:23	23100
13198	MON - 6 BROCHIER	MONTENEGRO	5908742	25/04/2017	16:20:00	26/04/2017	09:06:28	380
15787	SCH - 13 IDEAL	SCHARLAU	5906949	25/04/2017	16:20:38	25/04/2017	17:12:14	23100
15783	CIN - 5 SAO LUIS/IGARA	CID. INDUSTRIAL	5914057	25/04/2017	16:20:47	28/04/2017	00:39:00	220
13219	SAP - 1 CENTENARIO	SAPIRANGA	5908054	25/04/2017	16:21:20	26/04/2017	00:37:23	23100
15787	SCH - 19 AERoclUBE	SCHARLAU	5908680	25/04/2017	16:21:31	26/04/2017	06:34:00	220
15780	CNA1 - 108 SANTA RITA	CANOAS 1	5907776	25/04/2017	16:22:26	25/04/2017	23:45:04	220
13225	VAI2 - 22 SERRA	VENANCIO AIRES 2	5908654	25/04/2017	16:22:37	26/04/2017	07:35:22	380
15780	CIN - 8 TABAI/NOVA STA RITA	CANOAS 1	5907858	25/04/2017	16:22:40	25/04/2017	21:50:00	23100
13218	SSC - 4 CAPELA DE SANTANA	S.S.CAI	5912712	25/04/2017	16:22:42	27/04/2017	15:25:24	230
15785	SCH - 16 LIBERDADE	SCHARLAU	5909443	25/04/2017	16:23:00	26/04/2017	14:03:24	220
15783	CIN - 9 MATHIAS VELHO/CEARA	CID. INDUSTRIAL	5907231	25/04/2017	16:24:00	25/04/2017	22:01:00	220
15782	CND - 3 CANUDOS	CANUDOS	5910459	25/04/2017	16:24:00	27/04/2017	10:39:24	220
15786	SLE - 4 RIO DOS SINOS	SÃO LEOPOLDO	5906835	25/04/2017	16:24:05	25/04/2017	16:24:05	23100
13188	SPC - 3 CENTRO	SAPUCAIA DO SUL	5912696	25/04/2017	16:24:10	27/04/2017	17:33:49	220
13195	ALE4 - 48 PEDREIRAS	ALEGRETE 4	5907005	25/04/2017	16:24:24	25/04/2017	17:32:37	13800
13195	ALE4 - 48 PEDREIRAS	ALEGRETE 4	5907005	25/04/2017	16:24:24	25/04/2017	17:32:37	13800
13195	ALE4 - 48 PEDREIRAS	ALEGRETE 4	5907005	25/04/2017	16:24:24	25/04/2017	18:39:12	13800
13195	ALE4 - 48 PEDREIRAS	ALEGRETE 4	5907519	25/04/2017	16:24:24	26/04/2017	08:08:00	13800
13195	ALE4 - 48 PEDREIRAS	ALEGRETE 4	5907519	25/04/2017	16:24:24	26/04/2017	08:08:00	13800
13185	DIR - 2 PLU VIA USINA PIC 48	DOIS IRMAOS	5908566	25/04/2017	16:24:43	26/04/2017	06:12:22	23100
13210	SAN - 8 CAPÃO DO CIPÓ	SANTIAGO	5909892	25/04/2017	16:25:00	26/04/2017	15:34:55	23100
15787	POR - 6	PORTAO	5912539	25/04/2017	16:25:58	27/04/2017	14:57:00	220
13218	SSC - 2 PARECI NOVO	S.S.CAI	5907583	25/04/2017	16:26:07	26/04/2017	06:44:24	23100
13224	URU3 - 34 MATAPI	URUGUAIANA 3	5907125	25/04/2017	16:27:19	25/04/2017	18:08:17	23100

13198	MON - 2 SAO JOSE DO SUL	MONTENEGRO	5911739	25/04/2017	16:27:28	27/04/2017	08:30:24	23100
13188	EST - 2 SAPUCAIA	ESTEIO	5907052	25/04/2017	16:28:42	25/04/2017	23:05:00	23100
13225	VAI2 - 22 SERRA	VENANCIO AIRES 2	5908152	25/04/2017	16:28:47	25/04/2017	23:25:22	13800
15783	CIN - 9 MATHIAS VELHO/CEARA	CID. INDUSTRIAL	5907042	25/04/2017	16:29:00	25/04/2017	18:09:20	220
15783	CIN - 9 MATHIAS VELHO/CEARA	CID. INDUSTRIAL	5907506	25/04/2017	16:29:00	26/04/2017	03:32:00	220
15782	CND - 1 PREFEITURA NH	CANUDOS	5909004	25/04/2017	16:29:00	26/04/2017	10:55:24	380
15786	SLE - 4 RIO DOS SINOS	SÃO LEOPOLDO	5910178	25/04/2017	16:29:00	26/04/2017	16:37:00	220
15785	NHA2 - 212 PEDRO ADAMS FILHO	NOVO HAMBURGO 2	5914491	25/04/2017	16:29:53	28/04/2017	11:51:40	220
15784	NHA - 2 GUARANI	NOVO HAMBURGO 1	5911658	25/04/2017	16:30:13	27/04/2017	08:04:23	380
13198	MON - 7 TIMBAUVA	MONTENEGRO	5907203	25/04/2017	16:31:00	25/04/2017	18:03:00	220
13211	SBO1 - 17 ITACHERE	SÃO BORJA 1	5907041	25/04/2017	16:31:10	25/04/2017	18:18:08	220
15783	CIN - 8 TABAI/NOVA STA RITA	CID. INDUSTRIAL	5906890	25/04/2017	16:31:24	25/04/2017	16:31:24	23100
15783	CIN - 8 TABAI/NOVA STA RITA	CID. INDUSTRIAL	5906890	25/04/2017	16:31:24	25/04/2017	16:31:24	23100
15786	SLE - 4 RIO DOS SINOS	SÃO LEOPOLDO	5908032	25/04/2017	16:31:36	25/04/2017	22:27:22	220
13186	RSA - 4 CENTRO	ROCA SALES	5908932	25/04/2017	16:32:00	26/04/2017	12:05:24	380
15784	NHA - 4 CENTRO	NOVO HAMBURGO 1	5909038	25/04/2017	16:32:17	26/04/2017	12:20:24	380
13220	SPC - 4 AV MAUA	SAPUCAIA DO SUL	5911900	25/04/2017	16:32:55	27/04/2017	10:49:27	220
15787	SCH - 12 AMAPA	SCHARLAU	5909962	25/04/2017	16:33:00	26/04/2017	14:54:26	220
15779	CBO - 4 CEL GAELZER/RS239	CAMPO BOM	5912257	25/04/2017	16:33:26	27/04/2017	12:39:25	220
15783	CIN - 9 MATHIAS VELHO/CEARA	CID. INDUSTRIAL	5907383	25/04/2017	16:34:02	25/04/2017	19:29:00	23100
13219	SAP - 2 SAO JACO/FERRABRAZ	SAPIRANGA	5908369	25/04/2017	16:34:07	26/04/2017	00:39:00	23100
15783	CNA3 - 31 ESPERANCA	CANOAS 3	5908608	25/04/2017	16:35:00	26/04/2017	05:36:00	220
15781	CNA3 - 35 ACUCENA/HOSPITAL	CANOAS 3	5907254	25/04/2017	16:35:23	25/04/2017	18:20:26	23100
15783	CIN - 9 MATHIAS VELHO/CEARA	CID. INDUSTRIAL	5907166	25/04/2017	16:36:00	25/04/2017	20:20:45	220
13212	SBO2 - 21 RIO BUTUI	SÃO BORJA 2	5907398	25/04/2017	16:36:11	25/04/2017	19:53:26	380
13204	SIN - 1 BR 471	SINIMBU	5906331	25/04/2017	16:36:48	25/04/2017	16:36:48	13800
13189	ETR2 - 25 IMIGRANTE	ESTRELA 2	5908620	25/04/2017	16:36:53	26/04/2017	05:35:00	13800
13208	SMA1 - 14 SILVA JARDIM	SANTA MARIA 1	5907059	25/04/2017	16:37:00	25/04/2017	17:39:23	220
15787	POR - 1 BOA VISTA	PORTAO	5910822	25/04/2017	16:37:09	26/04/2017	20:55:00	23100
13186	ENC - 3 MUCUM	ENCANTADO	5908133	25/04/2017	16:38:00	25/04/2017	19:45:00	23100
13186	ENC - 3 MUCUM	ENCANTADO	5907371	25/04/2017	16:38:00	25/04/2017	22:10:00	23100
13186	ENC - 3 MUCUM	ENCANTADO	5907371	25/04/2017	16:38:00	25/04/2017	22:10:00	23100
13186	ENC - 3 MUCUM	ENCANTADO	5907371	25/04/2017	16:38:00	25/04/2017	22:10:00	23100
13186	ENC - 3 MUCUM	ENCANTADO	5907371	25/04/2017	16:38:00	25/04/2017	22:10:00	23100
13186	ENC - 3 MUCUM	ENCANTADO	5907371	25/04/2017	16:38:00	25/04/2017	22:10:00	23100
13186	ENC - 3 MUCUM	ENCANTADO	5907371	25/04/2017	16:38:00	25/04/2017	22:10:00	23100
13186	ENC - 3 MUCUM	ENCANTADO	5907371	25/04/2017	16:38:00	25/04/2017	22:10:00	23100
13186	ENC - 3 MUCUM	ENCANTADO	5907371	25/04/2017	16:38:00	25/04/2017	22:10:00	23100
13186	ENC - 3 MUCUM	ENCANTADO	5907371	25/04/2017	16:38:00	25/04/2017	22:10:00	23100
13186	ENC - 3 MUCUM	ENCANTADO	5907371	25/04/2017	16:38:00	25/04/2017	22:10:00	23100
13186	ENC - 3 MUCUM	ENCANTADO	5908347	25/04/2017	16:38:00	26/04/2017	17:18:00	23100
13186	ENC - 3 MUCUM	ENCANTADO	5908347	25/04/2017	16:38:00	26/04/2017	17:18:00	23100
13186	ENC - 3 MUCUM	ENCANTADO	5908347	25/04/2017	16:38:00	26/04/2017	17:18:00	23100
13225	VAI2 - 23 UNIVERSAL	VENANCIO AIRES 2	5907761	25/04/2017	16:38:00	27/04/2017	13:15:26	220
13226	ZOO - 1 GEDORE	ZOOLOGICO	5908031	25/04/2017	16:38:01	25/04/2017	22:50:00	23100
13185	DIR - 4 TRAV DIR JOAO KLAUCK	DOIS IRMAOS	5906845	25/04/2017	16:39:01	25/04/2017	16:39:01	23100
13225	VAI - 2 PEDAGIO	VENANCIO AIRES	5908268	25/04/2017	16:39:07	26/04/2017	00:43:32	380
13212	SBO2 - 25 RODOVIARIA/SAMBURA	SÃO BORJA 2	5909262	25/04/2017	16:39:22	26/04/2017	11:23:09	220
13207	SMA2 - 25 VILA VERDE	SANTA MARIA 2	5907630	25/04/2017	16:39:46	25/04/2017	22:29:53	13800
13190	GRA - 212 SAPUCAIA	GRAVATAI 2	5911765	25/04/2017	16:40:02	27/04/2017	09:53:34	220
13225	VAI2 - 22 SERRA	VENANCIO AIRES 2	5909826	25/04/2017	16:41:46	26/04/2017	15:52:00	13800
13225	VAI2 - 22 SERRA	VENANCIO AIRES 2	5909826	25/04/2017	16:41:46	26/04/2017	15:52:00	13800
13225	VAI2 - 22 SERRA	VENANCIO AIRES 2	5909826	25/04/2017	16:41:46	26/04/2017	15:52:00	13800
13185	DIR - 4 TRAV DIR JOAO KLAUCK	DOIS IRMAOS	5907246	25/04/2017	16:42:00	25/04/2017	18:13:00	23100
15785	NHA2 - 23 SANTO AFONSO	NOVO HAMBURGO 2	5907494	25/04/2017	16:43:10	25/04/2017	20:20:00	23100
13187	EVE - 7 GELITA	ESTANCIA VELHA	5906708	25/04/2017	16:43:26	25/04/2017	16:43:26	23100
15780	CNA1 - 108 SANTA RITA	CANOAS 1	5907721	25/04/2017	16:44:00	25/04/2017	20:01:28	220
13211	SBO1 - 17 ITACHERE	SÃO BORJA 1	5908040	25/04/2017	16:44:00	25/04/2017	22:51:00	220
13190	GRA - 212 SAPUCAIA	GRAVATAI 2	5907797	25/04/2017	16:45:00	25/04/2017	20:43:31	220

15786	SLE - 5 FEITORIA	SÃO LEOPOLDO	5907516	25/04/2017	16:45:09	25/04/2017	19:43:00	220
13210	SAN - 4 FLORIDA/E.ALV	SANTIAGO	5908944	25/04/2017	16:45:11	26/04/2017	09:43:00	220
13207	SMA2 - 22 ARROIO GRANDE	SANTA MARIA 2	5908485	25/04/2017	16:45:18	26/04/2017	04:35:41	220
13188	EST - 2 SAPUCAIA	ESTEIO	5907419	25/04/2017	16:46:00	25/04/2017	19:20:21	220
15786	SLE - 8 S. BORJA	SÃO LEOPOLDO	5908749	25/04/2017	16:46:29	26/04/2017	07:57:00	220
13193	LAJ2 - 21 CRUZEIRO/CENTRO	LAJEADO 2	5907595	25/04/2017	16:47:18	26/04/2017	19:37:00	380
13219	SAP - 1 CENTENARIO	SAPIRANGA	5909968	25/04/2017	16:48:00	26/04/2017	19:10:25	380
15782	CND - 3 CANUDOS	CANUDOS	5913321	25/04/2017	16:48:00	27/04/2017	18:24:21	220
13225	VAI2 - 22 SERRA	VENANCIO AIRES 2	5912288	25/04/2017	16:48:26	27/04/2017	12:46:36	220
15782	CND - 5 H. VELHO	CANUDOS	5910675	25/04/2017	16:48:53	26/04/2017	20:30:23	380
13187	EVE - 3 IVOTI	ESTANCIA VELHA	5907718	25/04/2017	16:49:00	25/04/2017	22:45:30	380
13218	SSC - 4 CAPELA DE SANTANA	S.S.CAI	5910548	25/04/2017	16:49:00	26/04/2017	18:14:22	220
15783	CIN - 9 MATHIAS VELHO/CEARA	CID. INDUSTRIAL	5907386	25/04/2017	16:49:10	25/04/2017	20:11:00	220
13218	SSC - 5 HARMONIA	S.S.CAI	5907249	25/04/2017	16:51:00	25/04/2017	20:12:00	23100
13219	SAP - 4 AM RIBEIRO	SAPIRANGA	5915565	25/04/2017	16:51:00	28/04/2017	19:18:22	220
15783	CIN - 8 TABAI/NOVA STA RITA	CID. INDUSTRIAL	5907274	25/04/2017	16:51:35	25/04/2017	19:16:38	23100
13198	MON - 2 SAO JOSE DO SUL	MONTENEGRO	5907917	25/04/2017	16:51:46	25/04/2017	22:10:30	23100
13198	MON - 7 TIMBAUVA	MONTENEGRO	5906903	25/04/2017	16:52:00	25/04/2017	17:26:22	23100
13185	DIR - 5 SMH VIA ONZE AMIGOS	DOIS IRMAOS	5909475	25/04/2017	16:52:00	26/04/2017	14:15:35	220
15782	NHA - 7 KEFHAS	NOVO HAMBURGO 1	5912508	25/04/2017	16:52:08	27/04/2017	14:21:25	220
13198	MON - 3 PARECI NOVO	MONTENEGRO	5907451	25/04/2017	16:53:00	25/04/2017	19:33:25	23100
13187	EVE - 5 LINDOLFO COLOR	ESTANCIA VELHA	5912255	25/04/2017	16:53:00	27/04/2017	12:08:26	220
13183	AGU - 4 CENTRO	AGUDO	5908935	25/04/2017	16:54:00	26/04/2017	11:45:00	380
13183	AGU - 3 PORTO ALVES	AGUDO	5909970	25/04/2017	16:54:00	26/04/2017	18:51:00	220
15779	CBO - 5 NOVO	CAMPO BOM	5909127	25/04/2017	16:55:00	26/04/2017	11:39:13	220
13227	CDL - 2 TROMBUDO	CANDELARIA	5908792	25/04/2017	16:55:00	26/04/2017	12:27:27	380
13183	AGU - 6 NOVA BOEMIA	AGUDO	5913559	25/04/2017	16:55:55	27/04/2017	21:47:22	220
15787	SCH - 10 POR CENTRO	SCHARLAU	5908063	25/04/2017	16:56:00	25/04/2017	23:30:00	23100
15785	NHA2 - 211 OURO BRANCO	NOVO HAMBURGO 2	5909440	25/04/2017	16:56:50	26/04/2017	12:55:21	380
13220	SPC - 1 VARGAS	SAPUCAIA DO SUL	5907851	25/04/2017	16:57:14	25/04/2017	21:34:28	220
13189	ETR2 - 22 NUTRILAT	ESTRELA 2	5907146	25/04/2017	16:58:00	25/04/2017	21:25:25	220
13207	SMA2 - 22 ARROIO GRANDE	SANTA MARIA 2	5909446	25/04/2017	16:58:00	26/04/2017	12:02:00	220
13183	AGU - 4 CENTRO	AGUDO	5907752	25/04/2017	16:59:00	26/04/2017	00:21:23	380
13205	SMA1 - 16 ITAARA	SANTA MARIA 1	5907909	25/04/2017	16:59:50	25/04/2017	22:38:27	220
13210	SAN - 7 DISTRITO INDUSTRIAL	SANTIAGO	5910792	25/04/2017	17:00:13	26/04/2017	19:14:35	220
15787	SCH - 8 POR ESQ	SCHARLAU	5907834	25/04/2017	17:01:00	25/04/2017	22:12:25	380
15786	SLE - 5 FEITORIA	SÃO LEOPOLDO	5912597	25/04/2017	17:01:00	27/04/2017	14:36:00	220
13219	SAP - 5 CENTRO SAP	SAPIRANGA	5910085	25/04/2017	17:01:02	26/04/2017	15:49:00	380
15787	SCH - 14 PRIMAVERA	SCHARLAU	5912868	25/04/2017	17:01:49	27/04/2017	16:32:23	220
13225	VAI2 - 22 SERRA	VENANCIO AIRES 2	5912069	25/04/2017	17:01:56	27/04/2017	12:33:00	220
15787	POR - 2 PERIMETRAL HOSPITAL	PORTAO	5908567	25/04/2017	17:02:38	26/04/2017	09:11:14	23100
15782	CND - 5 H. VELHO	CANUDOS	5906826	25/04/2017	17:04:00	25/04/2017	17:04:00	23100
15782	CND - 5 H. VELHO	CANUDOS	5906826	25/04/2017	17:04:00	25/04/2017	17:04:00	23100
15782	CND - 5 H. VELHO	CANUDOS	5906826	25/04/2017	17:04:00	25/04/2017	17:04:00	23100
15782	CND - 5 H. VELHO	CANUDOS	5906826	25/04/2017	17:04:00	25/04/2017	17:04:00	23100
15782	CND - 5 H. VELHO	CANUDOS	5906826	25/04/2017	17:04:00	25/04/2017	17:04:00	23100
15782	CND - 5 H. VELHO	CANUDOS	5906826	25/04/2017	17:04:00	25/04/2017	17:04:00	23100
15782	CND - 5 H. VELHO	CANUDOS	5906826	25/04/2017	17:04:00	25/04/2017	17:04:00	23100
15782	CND - 5 H. VELHO	CANUDOS	5906826	25/04/2017	17:04:00	25/04/2017	17:04:00	23100
13183	UJAC - 206 SOBRADINHO 2	USINA JACUI	5907134	25/04/2017	17:04:00	25/04/2017	17:47:59	220
13212	SBO3 - 31 GARRUCHOS	SÃO BORJA 3	5907395	25/04/2017	17:04:00	25/04/2017	19:24:10	23100
13206	CCE - 16 POCO COMPRIDO	CACHOEIRA DO SUL	5907477	25/04/2017	17:04:00	25/04/2017	19:35:00	220
15781	CNA3 - 36 BOQUEIRAO/LIBERDADE	CANOAS 3	5907431	25/04/2017	17:04:00	25/04/2017	20:36:21	220
13225	VAI - 3 CORONEL BRITO	VENANCIO AIRES	5909357	25/04/2017	17:04:00	26/04/2017	17:22:00	13800
13205	SMA1 - 11 EUC.DA CUNHA	SANTA MARIA 1	5907068	25/04/2017	17:07:00	25/04/2017	19:12:24	380
13208	SMA1 - 15 V. CAROLINA	SANTA MARIA 1	5908515	25/04/2017	17:07:00	26/04/2017	03:33:56	220
13219	SAP - 4 AM RIBEIRO	SAPIRANGA	5912819	25/04/2017	17:07:00	27/04/2017	16:00:00	220

13212	SBO2 - 26 SAO LUCAS	SÃO BORJA 2	5908618	25/04/2017	17:22:52	26/04/2017	10:02:00	23100
13212	SBO2 - 26 SAO LUCAS	SÃO BORJA 2	5908618	25/04/2017	17:22:52	26/04/2017	10:02:00	23100
13212	SBO2 - 26 SAO LUCAS	SÃO BORJA 2	5908618	25/04/2017	17:22:52	26/04/2017	10:02:00	23100
13212	SBO2 - 26 SAO LUCAS	SÃO BORJA 2	5908618	25/04/2017	17:22:52	26/04/2017	10:02:00	23100
13212	SBO2 - 26 SAO LUCAS	SÃO BORJA 2	5908618	25/04/2017	17:22:52	26/04/2017	10:02:00	23100
13212	SBO2 - 26 SAO LUCAS	SÃO BORJA 2	5908618	25/04/2017	17:22:52	26/04/2017	10:02:00	23100
13212	SBO2 - 26 SAO LUCAS	SÃO BORJA 2	5908618	25/04/2017	17:22:52	26/04/2017	10:02:00	23100
15787	SCH - 8 POR ESQ	SCHARLAU	5907204	25/04/2017	17:23:00	25/04/2017	22:18:00	23100
15787	SCH - 8 POR ESQ	SCHARLAU	5907204	25/04/2017	17:23:00	26/04/2017	02:49:00	23100
15787	SCH - 8 POR ESQ	SCHARLAU	5907204	25/04/2017	17:23:00	26/04/2017	02:49:00	23100
15787	SCH - 8 POR ESQ	SCHARLAU	5907204	25/04/2017	17:23:00	26/04/2017	02:49:00	23100
15787	SCH - 8 POR ESQ	SCHARLAU	5907204	25/04/2017	17:23:00	26/04/2017	02:49:00	23100
15787	SCH - 8 POR ESQ	SCHARLAU	5907204	25/04/2017	17:23:00	26/04/2017	02:49:00	23100
13219	SAP - 1 CENTENARIO	SAPIRANGA	5907314	25/04/2017	17:24:40	25/04/2017	21:23:06	23100
13195	ALE4 - 48 PEDREIRAS	ALEGRETE 4	5906936	25/04/2017	17:25:00	26/04/2017	08:00:00	380
13183	CSE - 4 SEGREDO / PSE	CENTRO SERRA	5909422	25/04/2017	17:25:00	26/04/2017	12:28:28	220
15787	SCH - 14 PRIMAVERA	SCHARLAU	5913435	25/04/2017	17:25:15	27/04/2017	18:50:23	380
13224	HAR - 1 CAB AZUL	HARMONIA	5907321	25/04/2017	17:25:29	25/04/2017	20:18:25	23100
15787	SCH - 16 LIBERDADE	SCHARLAU	5910021	25/04/2017	17:26:11	26/04/2017	16:51:22	380
13193	LAJ2 - 22 FARROS	LAJEADO 2	5907067	25/04/2017	17:27:24	26/04/2017	11:20:28	380
13224	HAR - 1 CAB AZUL	HARMONIA	5907391	25/04/2017	17:28:00	25/04/2017	21:57:27	23100
13220	SPC - 1 VARGAS	SAPUCAIA DO SUL	5907960	25/04/2017	17:28:00	25/04/2017	22:08:30	220
15782	CND - 5 H. VELHO	CANUDOS	5908470	25/04/2017	17:28:00	26/04/2017	03:32:00	23100
15785	SCH - 16 LIBERDADE	SCHARLAU	5912000	25/04/2017	17:28:00	27/04/2017	10:45:00	220
13187	EVE - 4 B. RINCAO	ESTANCIA VELHA	5909671	25/04/2017	17:29:09	27/04/2017	10:31:00	380
13225	VAI2 - 22 SERRA	VENANCIO AIRES 2	5907531	25/04/2017	17:30:00	25/04/2017	21:28:42	380
13218	SSC - 7 BOM PRINCIPIO	S.S.CAI	5907612	25/04/2017	17:31:10	25/04/2017	20:10:53	23100
15786	SLE - 5 FEITORIA	SÃO LEOPOLDO	5907715	25/04/2017	17:31:31	25/04/2017	20:48:00	380
13225	VAI - 3 CORONEL BRITO	VENANCIO AIRES	5907354	25/04/2017	17:31:43	25/04/2017	19:20:36	13800
15781	CNA3 - 33 NAZARIO	CANOAS 3	5908080	25/04/2017	17:32:00	25/04/2017	23:41:00	220
15787	SCH - 21 ARROIO DA MANTEIGA	SCHARLAU	5911746	25/04/2017	17:32:00	27/04/2017	09:53:00	220
15779	CBO - 1 AURORA	CAMPO BOM	5915333	25/04/2017	17:33:00	28/04/2017	17:01:25	220
13225	VAI - 1 MARIANTE	VENANCIO AIRES	5913299	25/04/2017	17:35:16	27/04/2017	19:29:00	0
13208	SMA4 - 43 JOCKEI CLUB	SANTA MARIA 4	5907286	25/04/2017	17:36:29	26/04/2017	15:17:00	13800
13226	ZOO - 2 CHARRUA	ZOOLOGICO	5907719	25/04/2017	17:37:00	25/04/2017	20:20:23	220
13211	SBO1 - 11 PASSO	SÃO BORJA 1	5907264	25/04/2017	17:37:00	26/04/2017	10:13:00	380
13204	SIN - 1 BR 471	SINIMBU	5912979	25/04/2017	17:37:32	27/04/2017	15:38:00	220
13193	LAJ2 - 21 CRUZEIRO/CENTRO	LAJEADO 2	5907603	25/04/2017	17:37:41	25/04/2017	21:15:51	13800
13187	EVE - 7 GELITA	ESTANCIA VELHA	5907269	25/04/2017	17:37:48	25/04/2017	17:54:56	23100
13187	EVE - 7 GELITA	ESTANCIA VELHA	5907269	25/04/2017	17:37:48	25/04/2017	17:54:56	23100
13187	EVE - 7 GELITA	ESTANCIA VELHA	5907269	25/04/2017	17:37:48	25/04/2017	17:54:56	23100
13187	EVE - 7 GELITA	ESTANCIA VELHA	5907269	25/04/2017	17:37:48	25/04/2017	17:54:56	23100
13187	EVE - 7 GELITA	ESTANCIA VELHA	5907269	25/04/2017	17:37:48	25/04/2017	17:54:56	23100
13187	EVE - 7 GELITA	ESTANCIA VELHA	5907269	25/04/2017	17:37:48	25/04/2017	17:54:56	23100
13187	EVE - 7 GELITA	ESTANCIA VELHA	5907269	25/04/2017	17:37:48	25/04/2017	17:54:56	23100
13187	EVE - 7 GELITA	ESTANCIA VELHA	5907269	25/04/2017	17:37:48	25/04/2017	17:54:56	23100
13187	EVE - 7 GELITA	ESTANCIA VELHA	5907269	25/04/2017	17:37:48	25/04/2017	17:54:56	23100
13187	EVE - 7 GELITA	ESTANCIA VELHA	5907269	25/04/2017	17:37:48	25/04/2017	18:05:01	23100
13187	EVE - 7 GELITA	ESTANCIA VELHA	5907269	25/04/2017	17:37:48	25/04/2017	19:46:04	23100
13187	EVE - 7 GELITA	ESTANCIA VELHA	5907269	25/04/2017	17:37:48	25/04/2017	19:46:04	23100
13187	EVE - 7 GELITA	ESTANCIA VELHA	5907269	25/04/2017	17:37:48	25/04/2017	19:46:04	23100
13187	EVE - 7 GELITA	ESTANCIA VELHA	5907269	25/04/2017	17:37:48	25/04/2017	19:46:04	23100
13187	EVE - 7 GELITA	ESTANCIA VELHA	5907269	25/04/2017	17:37:48	25/04/2017	19:46:04	23100
13187	EVE - 7 GELITA	ESTANCIA VELHA	5907269	25/04/2017	17:37:48	25/04/2017	19:46:04	23100
13187	EVE - 7 GELITA	ESTANCIA VELHA	5907269	25/04/2017	17:37:48	25/04/2017	19:46:04	23100
13187	EVE - 7 GELITA	ESTANCIA VELHA	5907269	25/04/2017	17:37:48	25/04/2017	19:46:04	23100
13187	EVE - 7 GELITA	ESTANCIA VELHA	5907269	25/04/2017	17:37:48	25/04/2017	19:46:04	23100
13187	EVE - 7 GELITA	ESTANCIA VELHA	5907269	25/04/2017	17:37:48	25/04/2017	19:46:04	23100
13187	EVE - 7 GELITA	ESTANCIA VELHA	5907269	25/04/2017	17:37:48	25/04/2017	19:46:04	23100

13187	EVE - 7 GELITA	ESTANCIA VELHA	5907269	25/04/2017	17:37:48	25/04/2017	19:46:04	23100
13187	EVE - 7 GELITA	ESTANCIA VELHA	5907269	25/04/2017	17:37:48	25/04/2017	19:46:04	23100
13187	EVE - 7 GELITA	ESTANCIA VELHA	5907269	25/04/2017	17:37:48	25/04/2017	19:46:04	23100
13187	EVE - 7 GELITA	ESTANCIA VELHA	5907269	25/04/2017	17:37:48	25/04/2017	19:46:04	23100
13187	EVE - 7 GELITA	ESTANCIA VELHA	5907269	25/04/2017	17:37:48	25/04/2017	19:46:04	23100
13187	EVE - 7 GELITA	ESTANCIA VELHA	5907269	25/04/2017	17:37:48	25/04/2017	19:46:04	23100
13187	EVE - 7 GELITA	ESTANCIA VELHA	5907269	25/04/2017	17:37:48	25/04/2017	19:46:04	23100
13187	EVE - 7 GELITA	ESTANCIA VELHA	5907269	25/04/2017	17:37:48	25/04/2017	19:46:04	23100
13187	EVE - 7 GELITA	ESTANCIA VELHA	5907269	25/04/2017	17:37:48	25/04/2017	19:46:04	23100
13187	EVE - 7 GELITA	ESTANCIA VELHA	5907269	25/04/2017	17:37:48	25/04/2017	19:46:04	23100
13187	EVE - 7 GELITA	ESTANCIA VELHA	5907269	25/04/2017	17:37:48	25/04/2017	19:46:04	23100
13187	EVE - 7 GELITA	ESTANCIA VELHA	5907269	25/04/2017	17:37:48	25/04/2017	19:46:04	23100
13187	EVE - 7 GELITA	ESTANCIA VELHA	5907269	25/04/2017	17:37:48	25/04/2017	19:46:04	23100
13187	EVE - 7 GELITA	ESTANCIA VELHA	5907269	25/04/2017	17:37:48	25/04/2017	19:46:04	23100
13187	EVE - 7 GELITA	ESTANCIA VELHA	5907269	25/04/2017	17:37:48	25/04/2017	19:46:04	23100
13187	EVE - 7 GELITA	ESTANCIA VELHA	5907648	25/04/2017	17:37:48	25/04/2017	22:51:00	23100
15787	SCH - 18 HENRIQUE BIER	SCHARLAU	5907638	25/04/2017	17:37:57	25/04/2017	19:57:22	220
15783	CIN - 9 MATHIAS VELHO/CEARA	CID. INDUSTRIAL	5908833	25/04/2017	17:38:00	26/04/2017	08:46:00	220
13227	CDL - 3 PASSA SETE	CANDELARIA	5911555	25/04/2017	17:38:50	27/04/2017	02:14:00	220
13204	SCR2 - 27 SAO JOSE/2001	SANTA CRUZ 2	5913189	25/04/2017	17:40:00	27/04/2017	17:43:22	220
15781	CNA3 - 37 BOQUEIRAO/ACUCENA DI	CANOA 3	5907447	25/04/2017	17:40:58	25/04/2017	19:44:25	220
13188	SPC - 3 CENTRO	SAPUCAIA DO SUL	5910768	25/04/2017	17:41:00	26/04/2017	19:57:20	220
15782	NHA2 - 21 BARTOLOMEU GUSMAO	NOVO HAMBURGO 2	5912194	25/04/2017	17:41:00	27/04/2017	12:51:24	220
13219	SAP - 1 CENTENARIO	SAPIRANGA	5909516	25/04/2017	17:41:43	27/04/2017	18:20:26	23100
13208	SMA4 - 41 SANTA MARTA	SANTA MARIA 4	5907787	25/04/2017	17:42:00	25/04/2017	21:25:25	220
13208	SMA4 - 43 JOCKEY CLUB	SANTA MARIA 4	5910004	25/04/2017	17:42:00	26/04/2017	16:05:00	220
13218	SSC - 1 SAO J.HORTENCIO	S.S.CAI	5907552	25/04/2017	17:42:22	25/04/2017	19:52:53	23100
13203	SCR1 - 19 CERRO ALEGRE	SANTA CRUZ 1	5908003	25/04/2017	17:43:14	25/04/2017	23:16:20	380
15787	SCH - 18 HENRIQUE BIER	SCHARLAU	5910634	25/04/2017	17:44:03	26/04/2017	18:57:26	220
13198	MON - 6 BROCHIER	MONTENEGRO	5911633	25/04/2017	17:44:38	27/04/2017	06:38:39	220
13226	ZOO - 2 CHARRUA	ZOOLOGICO	5908430	25/04/2017	17:45:00	26/04/2017	02:28:22	220
15783	CIN - 9 MATHIAS VELHO/CEARA	CID. INDUSTRIAL	5908760	25/04/2017	17:45:00	26/04/2017	07:57:00	220
13218	SSC - 5 HARMONIA	S.S.CAI	5909133	25/04/2017	17:45:00	26/04/2017	09:51:00	220
13206	CCE - 11 AV.BRASIL CEN	CACHOEIRA DO SUL	5909371	25/04/2017	17:45:00	26/04/2017	12:53:00	220
13197	TPY - 2 CAMBAI	TUPARAY	5907944	25/04/2017	17:45:33	25/04/2017	23:22:00	23100
13205	SMA1 - 16 ITAARA	SANTA MARIA 1	5907784	25/04/2017	17:46:00	25/04/2017	17:46:00	13800
13211	SBO1 - 14 CENTRO	SÃO BORJA 1	5907935	25/04/2017	17:46:00	25/04/2017	21:52:00	220
13219	SAP - 1 CENTENARIO	SAPIRANGA	5912759	25/04/2017	17:46:16	27/04/2017	16:00:31	380
13212	SBO2 - 25 RODOVIARIA/SAMBURA	SÃO BORJA 2	5907586	25/04/2017	17:47:00	25/04/2017	19:38:00	220
13207	SMA2 - 25 VILA VERDE	SANTA MARIA 2	5907835	25/04/2017	17:47:00	25/04/2017	23:09:00	380
13183	CSE - 1 IBARAMA / LBS	CENTRO SERRA	5906904	25/04/2017	17:48:00	25/04/2017	17:48:00	23100
13198	MON - 7 TIMBAUVA	MONTENEGRO	5907544	25/04/2017	17:48:00	25/04/2017	22:29:25	380
15786	SLE - 8 S. BORJA	SÃO LEOPOLDO	5907199	25/04/2017	17:49:00	25/04/2017	19:57:50	380
13212	SBO2 - 25 RODOVIARIA/SAMBURA	SÃO BORJA 2	5908192	25/04/2017	17:49:00	26/04/2017	01:06:50	23100
13212	SBO2 - 25 RODOVIARIA/SAMBURA	SÃO BORJA 2	5907854	25/04/2017	17:49:22	25/04/2017	23:47:00	23100
13212	SBO2 - 25 RODOVIARIA/SAMBURA	SÃO BORJA 2	5907854	25/04/2017	17:49:22	25/04/2017	23:47:00	23100
13212	SBO2 - 25 RODOVIARIA/SAMBURA	SÃO BORJA 2	5907854	25/04/2017	17:49:22	25/04/2017	23:47:00	23100
13212	SBO2 - 25 RODOVIARIA/SAMBURA	SÃO BORJA 2	5907854	25/04/2017	17:49:22	25/04/2017	23:47:00	23100
13212	SBO2 - 25 RODOVIARIA/SAMBURA	SÃO BORJA 2	5907854	25/04/2017	17:49:22	25/04/2017	23:47:00	23100
13212	SBO2 - 25 RODOVIARIA/SAMBURA	SÃO BORJA 2	5907854	25/04/2017	17:49:22	25/04/2017	23:47:00	23100
13212	SBO2 - 25 RODOVIARIA/SAMBURA	SÃO BORJA 2	5907854	25/04/2017	17:49:22	25/04/2017	23:47:00	23100
13212	SBO2 - 25 RODOVIARIA/SAMBURA	SÃO BORJA 2	5907854	25/04/2017	17:49:22	25/04/2017	23:47:00	23100
13212	SBO2 - 25 RODOVIARIA/SAMBURA	SÃO BORJA 2	5907854	25/04/2017	17:49:22	25/04/2017	23:47:00	23100
13212	SBO2 - 25 RODOVIARIA/SAMBURA	SÃO BORJA 2	5907854	25/04/2017	17:49:22	25/04/2017	23:47:00	23100
13212	SBO2 - 25 RODOVIARIA/SAMBURA	SÃO BORJA 2	5907854	25/04/2017	17:49:22	25/04/2017	23:47:00	23100
13212	SBO2 - 25 RODOVIARIA/SAMBURA	SÃO BORJA 2	5907854	25/04/2017	17:49:22	25/04/2017	23:47:00	23100
13212	SBO2 - 25 RODOVIARIA/SAMBURA	SÃO BORJA 2	5907854	25/04/2017	17:49:22	25/04/2017	23:47:00	23100
13212	SBO2 - 25 RODOVIARIA/SAMBURA	SÃO BORJA 2	5907854	25/04/2017	17:49:22	25/04/2017	23:47:00	23100
13212	SBO2 - 25 RODOVIARIA/SAMBURA	SÃO BORJA 2	5907854	25/04/2017	17:49:22	25/04/2017	23:47:00	23100
13212	SBO2 - 25 RODOVIARIA/SAMBURA	SÃO BORJA 2	5907854	25/04/2017	17:49:22	25/04/2017	23:47:00	23100
13219	SAP - 1 CENTENARIO	SAPIRANGA	5909280	25/04/2017	17:49:57	26/04/2017	11:09:23	380
13225	VAI - 6 CENTRO	VENANCIO AIRES	5911641	25/04/2017	17:50:00	27/04/2017	08:16:23	220
15782	CND - 2 BAIRRO CELESTE CBO	CANUDOS	5908630	25/04/2017	17:51:00	26/04/2017	05:12:22	23100
13206	CCE - 16 POCO COMPRIDO	CACHOEIRA DO SUL	5907610	25/04/2017	17:51:10	25/04/2017	20:02:22	220

13230	CAV1 - 3 BR 290 DURASN	CACAPAVA DO SUL 1	5907764	25/04/2017	17:53:32	25/04/2017	19:41:00	380
13208	SMA4 - 46 BOCA DO MONTE	SANTA MARIA 4	5908544	25/04/2017	17:53:52	26/04/2017	05:30:23	380
13227	VSL - 2 VALE DO SOL	VALE DO SOL	5910605	25/04/2017	17:54:00	27/04/2017	18:48:04	220
13185	DIR - 6 LCO VIA COL JAPONESA	DOIS IRMAOS	5909285	25/04/2017	17:54:10	26/04/2017	13:46:33	23100
13227	VSL - 2 VALE DO SOL	VALE DO SOL	5910117	25/04/2017	17:54:45	26/04/2017	17:38:00	23100
13227	VSL - 2 VALE DO SOL	VALE DO SOL	5910117	25/04/2017	17:54:45	26/04/2017	17:38:00	23100
13227	VSL - 2 VALE DO SOL	VALE DO SOL	5910117	25/04/2017	17:54:45	26/04/2017	17:38:00	23100
13227	VSL - 2 VALE DO SOL	VALE DO SOL	5910117	25/04/2017	17:54:45	26/04/2017	17:38:00	23100
13227	VSL - 2 VALE DO SOL	VALE DO SOL	5910117	25/04/2017	17:54:45	26/04/2017	17:38:00	23100
13227	VSL - 2 VALE DO SOL	VALE DO SOL	5910117	25/04/2017	17:54:45	26/04/2017	17:38:00	23100
13187	EVE - 7 GELITA	ESTANCIA VELHA	5907269	25/04/2017	17:54:56	25/04/2017	17:54:56	23100
15787	POR - 4	PORTAO	5908669	25/04/2017	17:55:00	26/04/2017	11:55:00	23100
13212	SBO2 - 25 RODOVIARIA/SAMBURA	SÃO BORJA 2	5907679	25/04/2017	17:55:50	25/04/2017	22:30:00	23100
13193	LAJ2 - 21 CRUZEIRO/CENTRO	LAJEADO 2	5907729	25/04/2017	17:56:00	25/04/2017	21:33:24	13800
13191	ITQ - 8 HORTO FLORESTAL	ITAQUI	5908212	25/04/2017	17:57:00	26/04/2017	00:26:22	220
13219	SAP - 2 SAO JACO/FERRABRAZ	SAPIRANGA	5908206	25/04/2017	17:57:38	26/04/2017	00:17:27	220
13212	SBO2 - 26 SAO LUCAS	SÃO BORJA 2	5907472	25/04/2017	17:58:00	26/04/2017	14:19:27	23100
15787	SCH - 20 SANTOS DUMONT	SCHARLAU	5908365	25/04/2017	18:00:00	26/04/2017	02:21:12	220
13205	SMA1 - 13 B. ITARARE/SALGADO F	SANTA MARIA 1	5908514	25/04/2017	18:00:00	26/04/2017	03:03:12	220
13218	SSC - 4 CAPELA DE SANTANA	S.S.CAI	5913225	25/04/2017	18:00:00	27/04/2017	18:03:54	220
13218	SSC - 4 CAPELA DE SANTANA	S.S.CAI	5912122	25/04/2017	18:00:47	27/04/2017	11:51:24	220
13219	SAP - 1 CENTENARIO	SAPIRANGA	5907277	25/04/2017	18:00:57	25/04/2017	23:47:00	23100
13219	SAP - 1 CENTENARIO	SAPIRANGA	5907277	25/04/2017	18:00:57	25/04/2017	23:47:00	23100
13219	SAP - 1 CENTENARIO	SAPIRANGA	5907277	25/04/2017	18:00:57	25/04/2017	23:47:00	23100
13219	SAP - 1 CENTENARIO	SAPIRANGA	5907277	25/04/2017	18:00:57	25/04/2017	23:47:00	23100
13219	SAP - 1 CENTENARIO	SAPIRANGA	5907277	25/04/2017	18:00:57	25/04/2017	23:47:00	23100
13219	SAP - 1 CENTENARIO	SAPIRANGA	5907277	25/04/2017	18:00:57	25/04/2017	23:47:00	23100
13219	SAP - 1 CENTENARIO	SAPIRANGA	5907277	25/04/2017	18:00:57	25/04/2017	23:47:00	23100
13211	SBO1 - 11 PASSO	SÃO BORJA 1	5907372	25/04/2017	18:01:00	25/04/2017	19:34:43	220
13211	SBO1 - 14 CENTRO	SÃO BORJA 1	5908337	25/04/2017	18:01:00	26/04/2017	00:32:00	220
15782	CND - 5 H. VELHO	CANUDOS	5910057	25/04/2017	18:01:00	26/04/2017	16:48:22	380
13183	CSE - 4 SEGREDO / PSE	CENTRO SERRA	5910056	25/04/2017	18:01:35	26/04/2017	17:27:17	220
13219	SAP - 1 CENTENARIO	SAPIRANGA	5911438	25/04/2017	18:01:41	27/04/2017	18:04:01	220
13208	SMA4 - 49 TANCREDO NEVES	SANTA MARIA 4	5910240	25/04/2017	18:02:22	26/04/2017	16:42:14	220
13223	URU1 - 12 CIDADE CENTRO	URUGUAIANA 1	5907364	25/04/2017	18:03:00	25/04/2017	18:50:00	220
15782	CND - 1 PREFEITURA NH	CANUDOS	5910518	25/04/2017	18:04:03	27/04/2017	17:29:25	220
13186	ENC - 3 MUCUM	ENCANTADO	5908825	25/04/2017	18:04:10	26/04/2017	08:27:30	23100
13210	SAN - 8 CAPÃO DO CIPÓ	SANTIAGO	5907788	25/04/2017	18:04:39	25/04/2017	22:00:00	23100
13219	SAP - 2 SAO JACO/FERRABRAZ	SAPIRANGA	5908359	25/04/2017	18:05:00	26/04/2017	15:22:00	23100
13187	EVE - 7 GELITA	ESTANCIA VELHA	5907269	25/04/2017	18:05:01	25/04/2017	18:05:01	23100
13205	SMA1 - 16 ITAARA	SANTA MARIA 1	5907602	25/04/2017	18:05:20	25/04/2017	22:19:00	380
13187	EVE - 3 IVOTI	ESTANCIA VELHA	5912206	25/04/2017	18:05:30	27/04/2017	19:19:00	380
13187	EVE - 2 BR 116 EVE IVT	ESTANCIA VELHA	5909967	25/04/2017	18:06:31	26/04/2017	18:26:37	220
13219	SAP - 7 ARARICA	SAPIRANGA	5907869	25/04/2017	18:06:57	25/04/2017	21:41:04	23100
13219	SAP - 7 ARARICA	SAPIRANGA	5907869	25/04/2017	18:06:57	25/04/2017	21:41:04	23100
13219	SAP - 7 ARARICA	SAPIRANGA	5907869	25/04/2017	18:06:57	25/04/2017	21:41:04	23100
13219	SAP - 7 ARARICA	SAPIRANGA	5907869	25/04/2017	18:06:57	25/04/2017	21:41:04	23100
13219	SAP - 7 ARARICA	SAPIRANGA	5907869	25/04/2017	18:06:57	25/04/2017	21:41:04	23100
13219	SAP - 7 ARARICA	SAPIRANGA	5907869	25/04/2017	18:06:57	25/04/2017	22:49:00	23100
13219	SAP - 7 ARARICA	SAPIRANGA	5908084	25/04/2017	18:06:57	26/04/2017	12:57:00	380
13203	SCR1 - 11 SUL AMERICA	SANTA CRUZ 1	5909949	25/04/2017	18:07:00	26/04/2017	15:56:01	220
15784	NHA - 3 RIO BRANCO	NOVO HAMBURGO 1	5913446	25/04/2017	18:07:29	27/04/2017	19:16:32	220
13187	EVE - 6 CENTRO EVE	ESTANCIA VELHA	5908122	25/04/2017	18:08:00	26/04/2017	01:01:24	380
15786	SLE - 4 RIO DOS SINOS	SÃO LEOPOLDO	5908747	25/04/2017	18:09:00	26/04/2017	08:09:22	220
13210	SAN - 3 CENTRO	SANTIAGO	5909237	25/04/2017	18:10:00	26/04/2017	11:12:23	220
13191	ITQ - 7 CENTRO (UTE ITAQUI)	ITAQUI	5907532	25/04/2017	18:10:19	25/04/2017	19:55:20	220
15782	CND - 6 QUATRO COLONIAS	CANUDOS	5913564	25/04/2017	18:10:32	27/04/2017	20:41:25	220
13225	VAI2 - 22 SERRA	VENANCIO AIRES 2	5912286	25/04/2017	18:11:00	27/04/2017	12:58:24	220
13183	AGU - 4 CENTRO	AGUDO	5909031	25/04/2017	18:12:00	26/04/2017	14:40:00	380

13183	CSE - 2 ARROIO DO TIGRE	CENTRO SERRA	5912872	25/04/2017	18:12:00	27/04/2017	17:49:29	230
15786	SLE - 5 FEITORIA	SÃO LEOPOLDO	5907618	25/04/2017	18:12:06	25/04/2017	21:42:00	380
13225	VAI - 3 CORONEL BRITO	VENANCIO AIRES	5908406	25/04/2017	18:12:17	26/04/2017	02:01:22	220
13212	SBO3 - 31 GARRUCHOS	SÃO BORJA 3	5910610	25/04/2017	18:12:26	26/04/2017	22:16:00	220
13204	SIN - 1 BR 471	SINIMBU	5908999	25/04/2017	18:12:30	26/04/2017	20:16:00	13800
13187	EVE - 4 B. RINCAO	ESTANCIA VELHA	5909988	25/04/2017	18:12:57	26/04/2017	18:27:22	380
13185	DIR - 4 TRAV DIR JOAO KLAUCK	DOIS IRMAOS	5907246	25/04/2017	18:13:00	25/04/2017	18:13:00	23100
15786	SLE - 5 FEITORIA	SÃO LEOPOLDO	5910331	25/04/2017	18:13:00	26/04/2017	17:23:23	220
13219	SAP - 7 ARARICA	SAPIRANGA	5909518	25/04/2017	18:13:13	26/04/2017	14:45:00	23100
15783	CIN - 9 MATHIAS VELHO/CEARA	CID. INDUSTRIAL	5907658	25/04/2017	18:13:20	26/04/2017	00:45:00	23100
13225	VAI2 - 22 SERRA	VENANCIO AIRES 2	5909148	25/04/2017	18:13:55	26/04/2017	13:10:22	13800
15783	CIN - 7 MATHIAS VELHO/CURITIBA	CID. INDUSTRIAL	5907895	25/04/2017	18:15:00	25/04/2017	21:56:34	220
15787	SCH - 19 AERoclUBE	SCHARLAU	5908710	25/04/2017	18:15:00	26/04/2017	07:10:00	220
13227	VSL - 3 VERA CRUZ	VALE DO SOL	5912088	25/04/2017	18:15:08	27/04/2017	12:30:26	380
13219	SAP - 3 AM RIBEIRO	SAPIRANGA	5913727	25/04/2017	18:16:00	27/04/2017	22:52:21	23100
15782	CND - 4 S. JORGE	CANUDOS	5908465	25/04/2017	18:17:00	26/04/2017	01:17:00	23100
13219	SAP - 4 AM RIBEIRO	SAPIRANGA	5909421	25/04/2017	18:17:00	26/04/2017	15:16:39	380
15787	SCH - 14 PRIMAVERA	SCHARLAU	5912604	25/04/2017	18:17:00	27/04/2017	15:45:26	220
13211	SBO1 - 14 CENTRO	SÃO BORJA 1	5907485	25/04/2017	18:19:00	25/04/2017	19:34:00	220
13216	SPE - 4 D. AGUIAR	SAO PEDRO DO SUL	5911047	25/04/2017	18:19:00	26/04/2017	22:06:26	23100
13225	VAI - 8 MATO LEITAO	VENANCIO AIRES	5911829	25/04/2017	18:19:00	27/04/2017	10:05:23	380
13207	SMA2 - 25 VILA VERDE	SANTA MARIA 2	5908112	25/04/2017	18:20:00	25/04/2017	23:17:23	220
13195	ALE3 - 31 TARUMA INHANDUI	ALEGRETE 3	5907448	25/04/2017	18:20:00	26/04/2017	17:50:00	23100
13201	RPA - 2 HOSPITAL CORS	RIO PARDO	5908067	25/04/2017	18:20:35	25/04/2017	22:36:29	220
13187	EVE - 2 BR 116 EVE IVT	ESTANCIA VELHA	5913635	25/04/2017	18:20:36	27/04/2017	22:09:40	220
15782	CND - 4 S. JORGE	CANUDOS	5908465	25/04/2017	18:21:00	26/04/2017	01:17:00	23100
13185	DIR - 4 TRAV DIR JOAO KLAUCK	DOIS IRMAOS	5908146	25/04/2017	18:21:44	25/04/2017	23:58:19	23100
15785	NHA2 - 210 BENTO GONCALVES	NOVO HAMBURGO 2	5911769	25/04/2017	18:21:45	27/04/2017	10:07:08	380
13216	SPE - 4 D. AGUIAR	SAO PEDRO DO SUL	5907657	25/04/2017	18:22:00	25/04/2017	21:26:21	380
13185	DIR - 4 TRAV DIR JOAO KLAUCK	DOIS IRMAOS	5909028	25/04/2017	18:22:18	26/04/2017	09:53:26	23100
15779	CBO - 9 VILA NOVA	CAMPO BOM	5910422	25/04/2017	18:22:21	26/04/2017	21:50:21	380
15784	NHA - 7 KEFHAS	NOVO HAMBURGO 1	5912592	25/04/2017	18:23:00	27/04/2017	15:04:23	220
15782	CND - 5 H. VELHO	CANUDOS	5910666	25/04/2017	18:23:27	26/04/2017	21:06:23	380
13210	SAN - 2 VILA ITÚ	SANTIAGO	5908830	25/04/2017	18:24:00	26/04/2017	09:19:56	220
13230	FOR - 2 SAO SEPE	FORMIGUEIRO	5908277	25/04/2017	18:24:46	26/04/2017	02:07:24	13800
15787	SCH - 20 SANTOS DUMONT	SCHARLAU	5910435	25/04/2017	18:25:00	26/04/2017	17:57:25	220
13225	VAI - 3 CORONEL BRITO	VENANCIO AIRES	5911951	25/04/2017	18:25:00	27/04/2017	10:54:09	220
13189	ETR2 - 27 HOSPITAL	ESTRELA 2	5907567	25/04/2017	18:25:42	26/04/2017	12:09:00	380
15782	CND - 6 QUATRO COLONIAS	CANUDOS	5908471	25/04/2017	18:26:00	26/04/2017	02:37:22	23100
15784	NHA - 6 OSV. CRUZ	NOVO HAMBURGO 1	5909304	25/04/2017	18:26:00	26/04/2017	11:50:24	380
13210	SAN - 5 ITACURUBI	SANTIAGO	5910916	25/04/2017	18:26:44	26/04/2017	21:06:24	23100
13194	LIV1 - 12 SWIFT ARMOUR	LIVRAMENTO 1	5907660	25/04/2017	18:27:00	25/04/2017	19:24:19	13800
13194	LIV1 - 12 SWIFT ARMOUR	LIVRAMENTO 1	5907660	25/04/2017	18:27:00	25/04/2017	20:09:13	13800
13194	LIV1 - 12 SWIFT ARMOUR	LIVRAMENTO 1	5907660	25/04/2017	18:27:00	25/04/2017	20:09:13	13800
13194	LIV1 - 12 SWIFT ARMOUR	LIVRAMENTO 1	5907660	25/04/2017	18:27:00	25/04/2017	20:09:13	13800
13194	LIV1 - 12 SWIFT ARMOUR	LIVRAMENTO 1	5907660	25/04/2017	18:27:00	25/04/2017	20:09:13	13800
13194	LIV1 - 12 SWIFT ARMOUR	LIVRAMENTO 1	5907660	25/04/2017	18:27:00	25/04/2017	20:09:13	13800
13194	LIV1 - 12 SWIFT ARMOUR	LIVRAMENTO 1	5907660	25/04/2017	18:27:00	25/04/2017	20:09:13	13800
13194	LIV1 - 12 SWIFT ARMOUR	LIVRAMENTO 1	5907660	25/04/2017	18:27:00	25/04/2017	20:09:13	13800
13194	LIV1 - 12 SWIFT ARMOUR	LIVRAMENTO 1	5907660	25/04/2017	18:27:00	25/04/2017	20:09:13	13800
13204	SIN - 3 ALTO SINIMBU	SINIMBU	5913512	25/04/2017	18:27:00	28/04/2017	17:15:00	220
13198	MON - 7 TIMBAUVA	MONTENEGRO	5907259	25/04/2017	18:27:22	25/04/2017	18:27:22	380
13210	SAN - 6 VILA NOVA	SANTIAGO	5907558	25/04/2017	18:28:12	25/04/2017	20:29:35	220
15779	CBO - 5 NOVO	CAMPO BOM	5907706	25/04/2017	18:28:32	25/04/2017	22:44:00	220
15787	SCH - 13 IDEAL	SCHARLAU	5907479	25/04/2017	18:29:00	25/04/2017	19:07:00	23100
13226	ZOO - 2 CHARRUA	ZOOLOGICO	5907343	25/04/2017	18:29:00	25/04/2017	19:18:22	380
15787	SCH - 13 IDEAL	SCHARLAU	5907479	25/04/2017	18:29:00	25/04/2017	19:37:33	23100
15787	SCH - 13 IDEAL	SCHARLAU	5907479	25/04/2017	18:29:00	25/04/2017	19:37:33	23100

15787	SCH - 13 IDEAL	SCHARLAU	5907479	25/04/2017	18:29:00	25/04/2017	19:37:33	23100
15787	SCH - 13 IDEAL	SCHARLAU	5907479	25/04/2017	18:29:00	25/04/2017	19:37:33	23100
15787	SCH - 13 IDEAL	SCHARLAU	5907479	25/04/2017	18:29:00	25/04/2017	19:37:33	23100
15787	SCH - 13 IDEAL	SCHARLAU	5907479	25/04/2017	18:29:00	25/04/2017	19:37:33	23100
13210	SAN - 7 DISTRITO INDUSTRIAL	SANTIAGO	5910305	25/04/2017	18:30:00	26/04/2017	18:10:29	220
15779	CBO - 8 CANUDOS NHA	CAMPO BOM	5910417	25/04/2017	18:30:16	27/04/2017	12:05:00	220
15784	NHA - 6 OSV. CRUZ	NOVO HAMBURGO 1	5912888	25/04/2017	18:30:32	27/04/2017	15:56:00	220
13198	MON - 4 NACIONAL	MONTENEGRO	5911223	25/04/2017	18:31:00	26/04/2017	22:23:27	220
13189	ETR2 - 27 HOSPITAL	ESTRELA 2	5909909	25/04/2017	18:31:14	26/04/2017	16:10:03	220
13225	VAI - 8 MATO LEITAO	VENANCIO AIRES	5911309	25/04/2017	18:31:44	27/04/2017	01:17:56	380
13185	DIR - 7 CENTRO VIA BR 116	DOIS IRMAOS	5911569	25/04/2017	18:31:57	27/04/2017	06:20:00	220
13219	SAP - 4 AM RIBEIRO	SAPIRANGA	5910629	25/04/2017	18:32:00	26/04/2017	21:08:26	380
15783	CIN - 5 SAO LUIS/IGARA	CID. INDUSTRIAL	5908059	25/04/2017	18:33:32	25/04/2017	22:53:00	220
13213	SVI - 2 CIDADE	SAO VICENTE	5910131	25/04/2017	18:33:53	26/04/2017	16:30:26	220
15779	CBO - 8 CANUDOS NHA	CAMPO BOM	5910414	25/04/2017	18:34:24	27/04/2017	12:05:34	220
13201	RPA - 1 RAMIZ GALVAO	RIO PARDO	5908229	25/04/2017	18:34:28	25/04/2017	23:40:28	220
13227	CDL - 3 PASSA SETE	CANDELARIA	5910943	25/04/2017	18:34:48	26/04/2017	20:33:47	220
15786	SLE - 5 FEITORIA	SÃO LEOPOLDO	5907888	25/04/2017	18:35:00	25/04/2017	22:03:20	220
15787	SCH - 10 POR CENTRO	SCHARLAU	5907268	25/04/2017	18:36:00	25/04/2017	18:36:00	23100
13213	MVI - 4 MANOEL VIANA	MANOEL VIANA	5910527	25/04/2017	18:37:00	26/04/2017	18:35:47	23100
13225	VAI - 2 PEDAGIO	VENANCIO AIRES	5913168	25/04/2017	18:37:23	27/04/2017	18:01:38	220
15787	SCH - 8 POR ESQ	SCHARLAU	5907161	25/04/2017	18:38:00	25/04/2017	19:30:00	380
13213	JAG - 1 CIDADE RURAL	JAGUARI	5911204	25/04/2017	18:38:00	29/04/2017	13:33:36	23100
13185	DIR - 7 CENTRO VIA BR 116	DOIS IRMAOS	5909456	25/04/2017	18:38:32	26/04/2017	18:27:00	23100
13219	SAP - 4 AM RIBEIRO	SAPIRANGA	5910409	25/04/2017	18:38:40	26/04/2017	17:45:00	380
13187	EVE - 2 BR 116 EVE IVT	ESTANCIA VELHA	5914088	25/04/2017	18:39:00	28/04/2017	01:05:27	220
13189	ETR2 - 22 NUTRILAT	ESTRELA 2	5908802	25/04/2017	18:41:00	26/04/2017	08:36:24	23100
13211	SBO1 - 14 CENTRO	SÃO BORJA 1	5908052	25/04/2017	18:42:00	26/04/2017	00:09:23	220
13219	SAP - 7 ARARICA	SAPIRANGA	5909522	25/04/2017	18:42:00	26/04/2017	13:54:32	220
13219	SAP - 6 SAO LUIZ	SAPIRANGA	5908535	25/04/2017	18:43:33	26/04/2017	19:44:14	380
15787	POR - 3 CENTRO	PORTAO	5908632	25/04/2017	18:43:41	26/04/2017	05:27:23	380
15786	SLE - 6 LOMBA GRANDE	SÃO LEOPOLDO	5907881	25/04/2017	18:44:00	25/04/2017	21:46:27	220
13222	TQR - 2 GENERAL CAMARA	TAQUARI	5908058	25/04/2017	18:44:00	25/04/2017	23:44:29	220
13225	VAI - 3 CORONEL BRITO	VENANCIO AIRES	5912448	25/04/2017	18:45:29	27/04/2017	14:32:58	220
13227	VSL - 3 VERA CRUZ	VALE DO SOL	5912343	25/04/2017	18:45:30	27/04/2017	13:12:26	220
13190	GRA - 212 SAPUCAIA	GRAVATAI 2	5908069	25/04/2017	18:47:00	25/04/2017	23:03:29	220
13219	SAP - 6 SAO LUIZ	SAPIRANGA	5912485	25/04/2017	18:47:00	27/04/2017	14:02:37	220
13213	SVI - 1 RURAL	SAO VICENTE	5907717	25/04/2017	18:47:17	25/04/2017	21:37:22	23100
15786	SLE - 5 FEITORIA	SÃO LEOPOLDO	5909188	25/04/2017	18:48:00	26/04/2017	11:12:23	220
13187	EVE - 7 GELITA	ESTANCIA VELHA	5910644	25/04/2017	18:48:00	26/04/2017	19:05:27	220
13187	EVE - 2 BR 116 EVE IVT	ESTANCIA VELHA	5913791	25/04/2017	18:48:22	27/04/2017	22:00:00	220
15785	NHA2 - 210 BENTO GONCALVES	NOVO HAMBURGO 2	5907387	25/04/2017	18:48:27	25/04/2017	18:48:27	380
13219	SAP - 7 ARARICA	SAPIRANGA	5914038	25/04/2017	18:51:00	28/04/2017	00:22:21	220
15783	CIN - 8 TABAI/NOVA STA RITA	CID. INDUSTRIAL	5908089	25/04/2017	18:51:54	25/04/2017	22:58:32	23100
13211	SBO1 - 11 PASSO	SÃO BORJA 1	5907551	25/04/2017	18:52:21	25/04/2017	19:17:20	23100
13227	VSL - 2 VALE DO SOL	VALE DO SOL	5907701	25/04/2017	18:53:55	26/04/2017	14:07:35	23100
13203	SCR3 - 33 NOVO	SANTA CRUZ 3	5907714	25/04/2017	18:54:16	25/04/2017	20:34:23	380
13193	LAJ2 - 21 CRUZEIRO/CENTRO	LAJEADO 2	5909011	25/04/2017	18:54:53	26/04/2017	10:22:29	380
13230	CAV1 - 6 SANTANA B.VIS	CACAPAVA DO SUL 1	5907238	25/04/2017	18:55:00	25/04/2017	19:49:00	380
15779	CBO - 8 CANUDOS NHA	CAMPO BOM	5910360	25/04/2017	18:57:00	27/04/2017	17:06:00	220
13210	SBO - 32 ITACURUBI	SÃO BORJA 3	5911511	25/04/2017	18:57:36	27/04/2017	04:14:30	23100
13200	QUA - 4 CERRO JARAU	QUARAI	5907732	25/04/2017	18:58:00	25/04/2017	21:29:00	220
15787	SCH - 14 PRIMAVERA	SCHARLAU	5911885	25/04/2017	18:58:00	27/04/2017	11:05:23	220
13212	SBO - 32 ITACURUBI	SÃO BORJA 3	5909139	25/04/2017	18:59:49	26/04/2017	14:08:07	23100
15779	CBO - 8 CANUDOS NHA	CAMPO BOM	5914615	25/04/2017	19:00:00	28/04/2017	11:35:25	220
13189	ETR2 - 22 NUTRILAT	ESTRELA 2	5908864	25/04/2017	19:00:29	26/04/2017	08:43:24	23100
13204	SIN - 1 BR 471	SINIMBU	5914301	25/04/2017	19:01:33	28/04/2017	08:15:23	220
13212	SBO - 32 ITACURUBI	SÃO BORJA 3	5911460	25/04/2017	19:01:51	27/04/2017	00:58:34	23100

13208	SMA4 - 49 TANCREDO NEVES	SANTA MARIA 4	5908407	25/04/2017	19:02:00	26/04/2017	02:00:23	220
13226	ZOO - 2 CHARRUA	ZOOLOGICO	5908693	25/04/2017	19:02:00	26/04/2017	07:01:23	220
13219	SAP - 3 AM RIBEIRO	SAPIRANGA	5911613	25/04/2017	19:02:00	27/04/2017	05:39:23	220
13219	SAP - 7 ARARICA	SAPIRANGA	5909538	25/04/2017	19:03:00	26/04/2017	14:54:31	220
15782	CND - 5 H. VELHO	CANUDOS	5910820	25/04/2017	19:03:35	26/04/2017	19:49:25	23100
13189	ETR2 - 24 PAVERAMA	ESTRELA 2	5909544	25/04/2017	19:04:00	26/04/2017	13:06:24	220
13219	SAP - 7 ARARICA	SAPIRANGA	5909744	25/04/2017	19:04:00	26/04/2017	14:26:28	23100
15787	SCH - 21 ARROIO DA MANTEIGA	SCHARLAU	5912727	25/04/2017	19:04:00	27/04/2017	16:14:00	220
13218	BPR 3 DOS GERANIOS	BOM PRINCIPIO	5907846	25/04/2017	19:04:16	25/04/2017	21:23:00	23100
13218	BPR 3 DOS GERANIOS	BOM PRINCIPIO	5907846	25/04/2017	19:04:16	25/04/2017	21:23:00	23100
13218	BPR 3 DOS GERANIOS	BOM PRINCIPIO	5907846	25/04/2017	19:04:16	25/04/2017	21:23:00	23100
13218	BPR 3 DOS GERANIOS	BOM PRINCIPIO	5907846	25/04/2017	19:04:16	25/04/2017	21:23:00	23100
13218	BPR 3 DOS GERANIOS	BOM PRINCIPIO	5907846	25/04/2017	19:04:16	25/04/2017	21:23:00	23100
13218	BPR 3 DOS GERANIOS	BOM PRINCIPIO	5907846	25/04/2017	19:04:16	25/04/2017	21:23:00	23100
13218	BPR 3 DOS GERANIOS	BOM PRINCIPIO	5907846	25/04/2017	19:04:16	25/04/2017	21:23:00	23100
13218	BPR 3 DOS GERANIOS	BOM PRINCIPIO	5907846	25/04/2017	19:04:16	25/04/2017	21:23:00	23100
13218	BPR 3 DOS GERANIOS	BOM PRINCIPIO	5907846	25/04/2017	19:04:16	25/04/2017	21:23:00	23100
13218	BPR 3 DOS GERANIOS	BOM PRINCIPIO	5907846	25/04/2017	19:04:16	25/04/2017	21:23:00	23100
13218	BPR 3 DOS GERANIOS	BOM PRINCIPIO	5907846	25/04/2017	19:04:16	25/04/2017	21:23:00	23100
13218	BPR 3 DOS GERANIOS	BOM PRINCIPIO	5907846	25/04/2017	19:04:16	25/04/2017	21:23:00	23100
13198	MON - 6 BROCHIER	MONTENEGRO	5913507	25/04/2017	19:05:00	27/04/2017	19:55:25	23100
15787	SCH - 10 POR CENTRO	SCHARLAU	5911889	25/04/2017	19:05:03	27/04/2017	11:53:00	220
15786	SLE - 1 CENTRO	SÃO LEOPOLDO	5911914	25/04/2017	19:06:00	27/04/2017	10:47:24	220
13219	SAP - 2 SAO JACO/FERRABRAZ	SAPIRANGA	5913139	25/04/2017	19:06:00	27/04/2017	17:38:26	220
15787	SCH - 13 IDEAL	SCHARLAU	5907479	25/04/2017	19:07:00	25/04/2017	19:07:00	23100
15787	POR - 3 CENTRO	PORTAO	5910908	25/04/2017	19:07:00	26/04/2017	20:25:33	220
15787	SCH - 8 POR ESQ	SCHARLAU	5909601	25/04/2017	19:08:00	26/04/2017	18:05:00	380
15787	POR - 2 PERIMETRAL HOSPITAL	PORTAO	5910890	25/04/2017	19:08:26	26/04/2017	20:02:23	220
15785	NHA2 - 210 BENTO GONCALVES	NOVO HAMBURGO 2	5909752	25/04/2017	19:08:41	26/04/2017	16:16:23	380
15780	CNA1 - 108 SANTA RITA	CANOAS 1	5907919	25/04/2017	19:09:00	25/04/2017	22:09:25	220
13212	SBO - 32 ITACURUBI	SÃO BORJA 3	5908104	25/04/2017	19:09:24	26/04/2017	02:10:27	23100
15783	CIN - 9 MATHIAS VELHO/CEARA	CID. INDUSTRIAL	5907827	25/04/2017	19:11:00	25/04/2017	21:00:45	220
13185	DIR - 1 MRE PEDRO J KOLLING	DOIS IRMAOS	5907262	25/04/2017	19:13:00	25/04/2017	19:13:00	23100
13198	MON - 6 BROCHIER	MONTENEGRO	5909286	25/04/2017	19:13:00	26/04/2017	13:43:31	23100
15786	SLE - 6 LOMBA GRANDE	SÃO LEOPOLDO	5910770	25/04/2017	19:13:00	26/04/2017	20:00:34	220
13219	SAP - 3 AM RIBEIRO	SAPIRANGA	5912113	25/04/2017	19:14:00	27/04/2017	11:55:28	220
13198	MON - 2 SAO JOSE DO SUL	MONTENEGRO	5908577	25/04/2017	19:14:53	26/04/2017	04:07:25	220
15787	SCH - 15 VILA MARTE STO AFONSO	SCHARLAU	5912228	25/04/2017	19:15:00	27/04/2017	12:12:25	220
15787	POR - 2 PERIMETRAL HOSPITAL	PORTAO	5914092	25/04/2017	19:15:00	28/04/2017	01:59:00	220
15787	SCH - 8 POR ESQ	SCHARLAU	5910940	25/04/2017	19:15:52	27/04/2017	01:41:09	380
13214	SGA - 5 FORMOSA	SAO GABRIEL	5907799	25/04/2017	19:15:53	25/04/2017	22:18:32	23100
13187	EVE - 7 GELITA	ESTANCIA VELHA	5910348	25/04/2017	19:15:59	26/04/2017	19:56:00	23100
13187	EVE - 7 GELITA	ESTANCIA VELHA	5910348	25/04/2017	19:15:59	26/04/2017	19:56:00	23100
13187	EVE - 7 GELITA	ESTANCIA VELHA	5910348	25/04/2017	19:15:59	26/04/2017	19:56:00	23100
13187	EVE - 7 GELITA	ESTANCIA VELHA	5910348	25/04/2017	19:15:59	26/04/2017	19:56:00	23100
15780	CNA1 - 108 SANTA RITA	CANOAS 1	5907482	25/04/2017	19:16:00	25/04/2017	19:16:00	220
13213	SFR - 2 CIDADE RURAL	SAO FRANCISCO DE ASSIS	5909308	25/04/2017	19:16:00	26/04/2017	11:57:45	220
13219	SAP - 4 AM RIBEIRO	SAPIRANGA	5909714	25/04/2017	19:16:03	27/04/2017	16:19:00	380
13211	SBO1 - 11 PASSO	SÃO BORJA 1	5907551	25/04/2017	19:17:20	25/04/2017	19:17:20	23100
13183	AGU - 4 CENTRO	AGUDO	5908408	25/04/2017	19:17:32	26/04/2017	01:11:33	380
15782	CND - 2 BAIRRO CELESTE CBO	CANUDOS	5910815	25/04/2017	19:18:00	26/04/2017	19:51:24	220
15786	SLE - 1 CENTRO	SÃO LEOPOLDO	5911654	25/04/2017	19:19:00	27/04/2017	07:39:00	220
15782	CND - 3 CANUDOS	CANUDOS	5914746	25/04/2017	19:19:00	28/04/2017	14:29:25	220
15782	CND - 3 CANUDOS	CANUDOS	5910460	25/04/2017	19:20:00	27/04/2017	10:39:00	220
13226	ZOO - 7 BR116 ESQ	ZOOLOGICO	5912746	25/04/2017	19:20:00	27/04/2017	16:08:00	220
13191	ITQ - 11	ITAQUI	5907696	25/04/2017	19:20:08	25/04/2017	22:10:37	380
15783	CIN - 1 MATHIAS/TABAI	CID. INDUSTRIAL	5907331	25/04/2017	19:20:21	25/04/2017	19:20:21	220
13227	SCR3 - 31 VERA CRUZ RURAL	SANTA CRUZ 3	5912853	25/04/2017	19:20:30	27/04/2017	16:25:23	220
13187	SCH - 22 POR DIR	SCHARLAU	5907596	25/04/2017	19:20:31	25/04/2017	19:20:31	23100

15787	SCH - 22 POR DIR	SCHARLAU	5907596	25/04/2017	19:20:31	25/04/2017	19:20:31	23100
13186	ENC - 3 MUCUM	ENCANTADO	5908018	25/04/2017	19:21:00	26/04/2017	00:11:11	23100
13210	SAN - 1 TUPANTUBA/CAROVI	SANTIAGO	5909303	25/04/2017	19:21:30	26/04/2017	12:01:05	23100
13185	DIR - 6 LCO VIA COL JAPONESA	DOIS IRMAOS	5912998	25/04/2017	19:22:00	27/04/2017	17:45:22	220
13190	SPC - 6 PASQUALINE	SAPUCAIA DO SUL	5908637	25/04/2017	19:25:00	26/04/2017	06:23:21	220
13198	MON - 6 BROCHIER	MONTENEGRO	5908330	25/04/2017	19:26:02	26/04/2017	01:56:24	23100
13211	SBO1 - 11 PASSO	SÃO BORJA 1	5910023	25/04/2017	19:27:03	27/04/2017	05:41:28	220
15782	CND - 4 S. JORGE	CANUDOS	5911043	25/04/2017	19:27:04	26/04/2017	21:25:23	380
15787	SCH - 10 POR CENTRO	SCHARLAU	5908063	25/04/2017	19:28:00	25/04/2017	23:30:00	23100
13187	EVE - 4 B. RINCAO	ESTANCIA VELHA	5912320	25/04/2017	19:28:00	27/04/2017	12:55:30	220
13207	SMA2 - 21 SANTA FLORA	SANTA MARIA 2	5908939	25/04/2017	19:28:13	26/04/2017	11:30:41	13800
13213	SVI - 3 URBANO MATA	SAO VICENTE	5909165	25/04/2017	19:29:14	26/04/2017	11:42:29	23100
15779	CBO - 6 STA LUCIA	CAMPO BOM	5906798	25/04/2017	19:30:00	25/04/2017	19:30:00	23100
15779	CBO - 6 STA LUCIA	CAMPO BOM	5906798	25/04/2017	19:30:00	25/04/2017	19:30:00	23100
13219	SAP - 1 CENTENARIO	SAPIRANGA	5914054	25/04/2017	19:30:00	28/04/2017	05:27:23	23100
13185	SAP - 1 CENTENARIO	SAPIRANGA	5914054	25/04/2017	19:30:00	28/04/2017	05:27:23	23100
15787	POR - 4	PORTAO	5908599	25/04/2017	19:30:05	26/04/2017	05:18:17	220
13209	SMA5 - 52 PLAZA SHOPPING	SANTA MARIA 5	5910076	25/04/2017	19:31:00	26/04/2017	16:01:00	220
13207	SMA2 - 24 CAMOBI	SANTA MARIA 2	5908335	25/04/2017	19:31:30	26/04/2017	01:42:26	220
13219	SAP - 5 CENTRO SAP	SAPIRANGA	5915758	25/04/2017	19:31:35	28/04/2017	21:38:23	220
15786	SLE - 7 CAMPESTRE	SÃO LEOPOLDO	5910765	25/04/2017	19:32:18	26/04/2017	19:11:16	220
13206	CCE - 11 AV.BRASIL CEN	CACHOEIRA DO SUL	5907774	25/04/2017	19:33:00	25/04/2017	20:42:00	220
13218	SSC - 5 HARMONIA	S.S.CAI	5908070	25/04/2017	19:33:00	25/04/2017	22:53:00	220
13211	SBO1 - 11 PASSO	SÃO BORJA 1	5907668	25/04/2017	19:34:00	25/04/2017	21:07:30	220
13219	SAP - 4 AM RIBEIRO	SAPIRANGA	5912949	25/04/2017	19:34:19	27/04/2017	17:52:04	220
13210	SAN - 8 CAPÃO DO CIPÓ	SANTIAGO	5911961	25/04/2017	19:34:55	27/04/2017	13:00:14	220
15786	SLE - 4 RIO DOS SINOS	SÃO LEOPOLDO	5910364	25/04/2017	19:35:00	26/04/2017	16:58:20	220
15781	CNA3 - 34 DEZESSETE DE ABRIL	CANOAS 3	5908141	25/04/2017	19:37:00	26/04/2017	00:05:00	220
13201	RPA - 1 RAMIZ GALVAO	RIO PARDO	5908283	25/04/2017	19:37:00	26/04/2017	00:17:28	220
13213	JAG - 2 CHAPADAO	JAGUARI	5907811	25/04/2017	19:38:00	25/04/2017	23:00:27	23100
15779	CBO - 6 STA LUCIA	CAMPO BOM	5908044	25/04/2017	19:40:00	26/04/2017	00:07:00	23100
15779	CBO - 6 STA LUCIA	CAMPO BOM	5908044	25/04/2017	19:40:00	26/04/2017	00:07:00	23100
15779	CBO - 6 STA LUCIA	CAMPO BOM	5908044	25/04/2017	19:40:00	26/04/2017	00:07:00	23100
15779	CBO - 6 STA LUCIA	CAMPO BOM	5908044	25/04/2017	19:40:00	26/04/2017	00:07:00	23100
15779	CBO - 6 STA LUCIA	CAMPO BOM	5908044	25/04/2017	19:40:00	26/04/2017	00:07:00	23100
15779	CBO - 6 STA LUCIA	CAMPO BOM	5908044	25/04/2017	19:40:00	26/04/2017	00:07:00	23100
15779	CBO - 6 STA LUCIA	CAMPO BOM	5908250	25/04/2017	19:40:00	26/04/2017	17:57:00	23100
13219	SAP - 3 AM RIBEIRO	SAPIRANGA	5915134	25/04/2017	19:40:00	28/04/2017	15:28:28	220
15787	POR - 6	PORTAO	5914244	25/04/2017	19:41:00	28/04/2017	03:43:23	220
13210	SAN - 7 DISTRITO INDUSTRIAL	SANTIAGO	5911296	25/04/2017	19:42:28	26/04/2017	23:20:32	220
13216	SPE - 2 TOROPI	SAO PEDRO DO SUL	5907927	25/04/2017	19:43:00	25/04/2017	19:43:00	23100
13198	MON - 7 TIMBAUVA	MONTENEGRO	5910492	25/04/2017	19:43:00	27/04/2017	18:58:54	220
13219	SAP - 4 AM RIBEIRO	SAPIRANGA	5909582	25/04/2017	19:43:49	27/04/2017	14:48:24	220
13187	EVE - 7 GELITA	ESTANCIA VELHA	5907464	25/04/2017	19:46:04	26/04/2017	17:15:00	380
13205	SMA1 - 11 EUC.DA CUNHA	SANTA MARIA 1	5908675	25/04/2017	19:46:38	26/04/2017	07:14:57	220
15786	SLE - 5 FEITORIA	SÃO LEOPOLDO	5912758	25/04/2017	19:48:38	27/04/2017	16:03:31	220
13225	VAI2 - 22 SERRA	VENANCIO AIRES 2	5910338	25/04/2017	19:48:45	27/04/2017	15:10:00	220
13218	SSC - 5 HARMONIA	S.S.CAI	5913674	25/04/2017	19:49:00	27/04/2017	23:45:00	23100
13198	MON - 6 BROCHIER	MONTENEGRO	5909643	25/04/2017	19:49:58	26/04/2017	17:12:00	23100
13187	EVE - 4 B. RINCAO	ESTANCIA VELHA	5910106	25/04/2017	19:50:00	26/04/2017	19:09:00	220
13227	VSL - 2 VALE DO SOL	VALE DO SOL	5913092	25/04/2017	19:54:18	27/04/2017	17:08:12	380
15781	CNA3 - 33 NAZARIO	CANOAS 3	5914737	25/04/2017	19:54:57	28/04/2017	13:53:00	220
13207	SMA2 - 21 SANTA FLORA	SANTA MARIA 2	5909436	25/04/2017	19:55:00	26/04/2017	13:09:00	220
13210	SAN - 6 VILA NOVA	SANTIAGO	5911704	25/04/2017	19:55:27	27/04/2017	09:20:22	220
15783	CIN - 8 TABAI/NOVA STA RITA	CID. INDUSTRIAL	5909720	25/04/2017	19:55:58	26/04/2017	19:05:00	23100
13220	SPC - 3 CENTRO	SAPUCAIA DO SUL	5908088	25/04/2017	19:56:49	25/04/2017	22:46:20	220
15779	CBO - 8 CANUDOS NHA	CAMPO BOM	5913511	25/04/2017	19:57:00	27/04/2017	19:58:22	220
15787	POR - 4	PORTAO	5908647	25/04/2017	19:59:51	26/04/2017	05:24:13	220

13212	SBO3 - 31 GARRUCHOS	SÃO BORJA 3	5909455	25/04/2017	20:00:19	26/04/2017	13:51:45	23100
15783	CIN - 7 MATHIAS VELHO/CURITIBA	CID. INDUSTRIAL	5908135	25/04/2017	20:02:00	25/04/2017	23:18:00	220
13219	SAP - 1 CENTENARIO	SAPIRANGA	5909166	25/04/2017	20:02:00	26/04/2017	10:40:24	23100
15782	CND - 3 CANUDOS	CANUDOS	5912136	25/04/2017	20:02:00	27/04/2017	11:21:25	220
13219	SAP - 4 AM RIBEIRO	SAPIRANGA	5914759	25/04/2017	20:02:00	28/04/2017	12:49:23	220
13187	SCH - 22 POR DIR	SCHARLAU	5912301	25/04/2017	20:02:02	27/04/2017	12:55:24	220
15779	CBO - 6 STA LUCIA	CAMPO BOM	5910490	25/04/2017	20:02:18	26/04/2017	18:31:00	23100
13200	QUA - 5 - RS 60 - BR 293	QUARAI	5907872	25/04/2017	20:07:09	25/04/2017	23:12:23	23100
13224	QUA - 5 - RS 60 - BR 293	QUARAI	5907872	25/04/2017	20:07:09	25/04/2017	23:12:23	23100
13223	URU1 - 110 TOURO PASSO	URUGUAIANA 1	5907801	25/04/2017	20:08:11	25/04/2017	20:20:45	23100
13223	URU1 - 110 TOURO PASSO	URUGUAIANA 1	5907801	25/04/2017	20:08:11	25/04/2017	21:15:06	23100
13223	URU1 - 110 TOURO PASSO	URUGUAIANA 1	5907801	25/04/2017	20:08:11	25/04/2017	21:15:06	23100
13223	URU1 - 110 TOURO PASSO	URUGUAIANA 1	5907801	25/04/2017	20:08:11	25/04/2017	21:15:06	23100
13223	URU1 - 110 TOURO PASSO	URUGUAIANA 1	5907801	25/04/2017	20:08:11	25/04/2017	21:15:06	23100
13223	URU1 - 110 TOURO PASSO	URUGUAIANA 1	5907801	25/04/2017	20:08:11	25/04/2017	21:15:06	23100
13223	URU1 - 110 TOURO PASSO	URUGUAIANA 1	5907801	25/04/2017	20:08:11	25/04/2017	21:15:06	23100
13223	URU1 - 110 TOURO PASSO	URUGUAIANA 1	5907801	25/04/2017	20:08:11	25/04/2017	21:15:06	23100
13223	URU1 - 110 TOURO PASSO	URUGUAIANA 1	5907801	25/04/2017	20:08:11	25/04/2017	21:15:06	23100
13223	URU1 - 110 TOURO PASSO	URUGUAIANA 1	5907801	25/04/2017	20:08:11	25/04/2017	21:15:06	23100
13223	URU1 - 110 TOURO PASSO	URUGUAIANA 1	5907801	25/04/2017	20:08:11	25/04/2017	21:15:06	23100
13223	URU1 - 110 TOURO PASSO	URUGUAIANA 1	5907801	25/04/2017	20:08:11	25/04/2017	21:15:06	23100
13223	URU1 - 110 TOURO PASSO	URUGUAIANA 1	5907801	25/04/2017	20:08:11	25/04/2017	21:15:06	23100
13223	URU1 - 110 TOURO PASSO	URUGUAIANA 1	5907801	25/04/2017	20:08:11	25/04/2017	21:15:06	23100
13223	URU1 - 110 TOURO PASSO	URUGUAIANA 1	5907801	25/04/2017	20:08:11	25/04/2017	21:15:06	23100
13223	URU1 - 110 TOURO PASSO	URUGUAIANA 1	5907801	25/04/2017	20:08:11	25/04/2017	21:15:06	23100
13223	URU1 - 110 TOURO PASSO	URUGUAIANA 1	5907801	25/04/2017	20:08:11	25/04/2017	21:15:06	23100
13223	URU1 - 110 TOURO PASSO	URUGUAIANA 1	5907801	25/04/2017	20:08:11	25/04/2017	21:15:06	23100
13223	URU1 - 110 TOURO PASSO	URUGUAIANA 1	5907801	25/04/2017	20:08:11	25/04/2017	21:15:06	23100
13223	URU1 - 110 TOURO PASSO	URUGUAIANA 1	5907801	25/04/2017	20:08:11	25/04/2017	21:15:06	23100
13223	URU1 - 110 TOURO PASSO	URUGUAIANA 1	5907801	25/04/2017	20:08:11	25/04/2017	21:15:06	23100
13223	URU1 - 110 TOURO PASSO	URUGUAIANA 1	5907801	25/04/2017	20:08:11	25/04/2017	21:15:06	23100
13223	URU1 - 110 TOURO PASSO	URUGUAIANA 1	5907801	25/04/2017	20:08:11	25/04/2017	21:15:06	23100
13223	URU1 - 110 TOURO PASSO	URUGUAIANA 1	5907801	25/04/2017	20:08:11	25/04/2017	21:15:06	23100
13223	URU1 - 110 TOURO PASSO	URUGUAIANA 1	5907801	25/04/2017	20:08:11	25/04/2017	21:15:06	23100
13223	URU1 - 110 TOURO PASSO	URUGUAIANA 1	5907801	25/04/2017	20:08:11	25/04/2017	21:15:06	23100
13223	URU1 - 110 TOURO PASSO	URUGUAIANA 1	5907801	25/04/2017	20:08:11	25/04/2017	21:15:06	23100
13223	URU1 - 110 TOURO PASSO	URUGUAIANA 1	5907801	25/04/2017	20:08:11	25/04/2017	21:15:06	23100
13223	URU1 - 110 TOURO PASSO	URUGUAIANA 1	5907801	25/04/2017	20:08:11	25/04/2017	21:15:06	23100
13223	URU1 - 110 TOURO PASSO	URUGUAIANA 1	5907801	25/04/2017	20:08:11	25/04/2017	21:15:06	23100
13223	URU1 - 110 TOURO PASSO	URUGUAIANA 1	5907801	25/04/2017	20:08:11	25/04/2017	21:15:06	23100
13223	URU1 - 110 TOURO PASSO	URUGUAIANA 1	5907801	25/04/2017	20:08:11	25/04/2017	21:15:06	23100
13223	URU1 - 110 TOURO PASSO	URUGUAIANA 1	5907801	25/04/2017	20:08:11	25/04/2017	21:15:06	23100
13223	URU1 - 110 TOURO PASSO	URUGUAIANA 1	5907801	25/04/2017	20:08:11	25/04/2017	21:15:06	23100
13223	URU1 - 110 TOURO PASSO	URUGUAIANA 1	5907801	25/04/2017	20:08:11	25/04/2017	21:15:06	23100
13223	URU1 - 110 TOURO PASSO	URUGUAIANA 1	5907801	25/04/2017	20:08:11	25/04/2017	21:15:06	23100
13223	URU1 - 110 TOURO PASSO	URUGUAIANA 1	5907801	25/04/2017	20:08:11	25/04/2017	21:15:06	23100
13223	URU1 - 110 TOURO PASSO	URUGUAIANA 1	5907801	25/04/2017	20:08:11	25/04/2017	21:15:06	23100
13194	LIV1 - 12 SWIFT ARMOUR	LIVRAMENTO 1	5907469	25/04/2017	20:09:00	25/04/2017	20:09:00	13800
15787	SCH - 14 PRIMAVERA	SCHARLAU	5907253	25/04/2017	20:09:00	25/04/2017	23:56:00	23100
13212	SBO3 - 31 GARRUCHOS	SÃO BORJA 3	5910000	25/04/2017	20:09:00	26/04/2017	15:34:35	220
13212	SBO2 - 28 POSTO CAVALHADA	SÃO BORJA 2	5911608	25/04/2017	20:10:23	27/04/2017	06:19:25	220

13218	SSC - 1 SAO J.HORTENCIO	S.S.CAI	5908884	25/04/2017	20:11:24	26/04/2017	09:01:54	23100
13209	SMA5 - 58 SERAFIN VALANDRO	SANTA MARIA 5	5909878	25/04/2017	20:12:05	26/04/2017	17:12:00	220
15787	SCH - 18 HENRIQUE BIER	SCHARLAU	5912236	25/04/2017	20:13:00	27/04/2017	12:00:24	220
13208	SMA4 - 41 SANTA MARTA	SANTA MARIA 4	5908821	25/04/2017	20:14:00	26/04/2017	09:21:33	220
13204	SCR2 - 23 SINIMBU	SANTA CRUZ 2	5908860	25/04/2017	20:14:43	26/04/2017	09:32:48	13800
15786	SLE - 5 FEITORIA	SÃO LEOPOLDO	5908672	25/04/2017	20:16:00	26/04/2017	06:03:00	220
13223	URU7 - 73 PARCAO	URUGUAIANA 7	5908590	25/04/2017	20:17:00	26/04/2017	04:14:00	220
13183	AGU - 1 PASSA SETE	AGUDO	5908776	25/04/2017	20:17:33	26/04/2017	18:15:00	23100
13223	URU7 - 71 BR 742 / ITAQUI	URUGUAIANA 7	5908475	25/04/2017	20:17:48	26/04/2017	03:47:49	13800
15782	CND - 2 BAIRRO CELESTE CBO	CANUDOS	5907378	25/04/2017	20:20:22	26/04/2017	13:27:00	380
13223	URU1 - 11 CIDADE QUARTEL	URUGUAIANA 1	5908203	25/04/2017	20:21:00	26/04/2017	00:48:32	220
13204	SCR2 - 23 SINIMBU	SANTA CRUZ 2	5909257	25/04/2017	20:21:00	26/04/2017	10:49:03	380
13211	SBO1 - 11 PASSO	SÃO BORJA 1	5909081	25/04/2017	20:22:59	26/04/2017	10:51:25	220
13202	ROS - 4 RURAL V DOYLE	ROSARIO DO SUL	5908004	25/04/2017	20:23:41	25/04/2017	22:10:23	380
15782	CND - 1 PREFEITURA NH	CANUDOS	5908028	25/04/2017	20:24:00	26/04/2017	05:39:23	23100
15782	CND - 1 PREFEITURA NH	CANUDOS	5907860	25/04/2017	20:24:22	25/04/2017	20:42:00	23100
13219	SAP - 6 SAO LUIZ	SAPIRANGA	5907135	25/04/2017	20:25:00	25/04/2017	20:25:00	23100
13230	CAV1 - 5 SANTANA BOA VISTA 2	CACAPAVA DO SUL 1	5907882	25/04/2017	20:25:06	25/04/2017	23:39:25	23100
13223	URU1 - 111 IMBAA	URUGUAIANA 1	5907843	25/04/2017	20:28:00	25/04/2017	21:15:40	23100
13227	CDL - 5 PINHEIRO	CANDELARIA	5908204	25/04/2017	20:28:00	26/04/2017	00:50:22	23100
15787	SCH - 22 POR DIR	SCHARLAU	5907196	25/04/2017	20:29:24	25/04/2017	20:29:24	23100
13204	SIN - 4 RIO PEQUENO	SINIMBU	5910510	25/04/2017	20:32:49	26/04/2017	18:45:40	13800
13203	SCR3 - 31 VERA CRUZ RURAL	SANTA CRUZ 3	5908473	25/04/2017	20:33:22	26/04/2017	03:15:23	13800
13198	MON - 5 ALFAMA MARATA	MONTENEGRO	5909658	25/04/2017	20:35:00	26/04/2017	13:51:30	220
13185	DIR - 4 TRAV DIR JOAO KLAUCK	DOIS IRMAOS	5915519	25/04/2017	20:35:34	28/04/2017	18:17:26	220
13223	URU1 - 117 FACULDADE	URUGUAIANA 1	5908205	25/04/2017	20:36:00	25/04/2017	23:46:26	220
13216	SPE - 4 D. AGUIAR	SAO PEDRO DO SUL	5911230	25/04/2017	20:36:02	26/04/2017	23:05:22	23100
13183	CSE - 3 SOBRADINHO	CENTRO SERRA	5911681	25/04/2017	20:36:25	27/04/2017	08:12:23	220
13210	SAN - 5 ITACURUBI	SANTIAGO	5911723	25/04/2017	20:37:01	27/04/2017	08:51:33	23100
13227	CDL - 4 CIDADE	CANDELARIA	5908555	25/04/2017	20:38:19	26/04/2017	04:03:23	380
13223	URU1 - 17 BK ENERGIA	URUGUAIANA 1	5908559	25/04/2017	20:38:48	26/04/2017	03:35:00	220
13223	URU7 - 73 PARCAO	URUGUAIANA 7	5908856	25/04/2017	20:39:00	26/04/2017	09:48:35	220
13196	LIV2 - 23 MAL. MALLETT	LIVRAMENTO 2	5908217	25/04/2017	20:40:00	26/04/2017	01:02:28	230
13225	VAI - 3 CORONEL BRITO	VENANCIO AIRES	5912001	25/04/2017	20:40:00	27/04/2017	10:48:30	220
13224	URU3 - 33 PASSO DA CRUZ	URUGUAIANA 3	5908920	25/04/2017	20:41:00	26/04/2017	09:54:27	380
15782	CND - 1 PREFEITURA NH	CANUDOS	5907860	25/04/2017	20:42:00	25/04/2017	20:42:00	23100
15787	SCH - 21 ARROIO DA MANTEIGA	SCHARLAU	5907891	25/04/2017	20:42:00	25/04/2017	21:45:21	220
13183	AGU - 4 CENTRO	AGUDO	5907928	25/04/2017	20:43:00	26/04/2017	00:21:00	13800
15785	NHA2 - 23 SANTO AFONSO	NOVO HAMBURGO 2	5908653	25/04/2017	20:43:00	26/04/2017	07:40:22	23100
13204	SIN - 1 BR 471	SINIMBU	5912414	25/04/2017	20:43:00	27/04/2017	14:47:16	220
13219	SAP - 6 SAO LUIZ	SAPIRANGA	5914333	25/04/2017	20:43:00	28/04/2017	08:49:24	220
15782	CND - 1 PREFEITURA NH	CANUDOS	5909006	25/04/2017	20:44:31	26/04/2017	11:33:00	220
15781	CIN - 5 SAO LUIS/IGARA	CID. INDUSTRIAL	5907298	25/04/2017	20:47:21	25/04/2017	21:04:24	220
13189	ETR2 - 22 NUTRILAT	ESTRELA 2	5908730	25/04/2017	20:49:00	26/04/2017	07:41:23	220
13193	LAJ2 - 23 CENTRO-HOSPITAL	LAJEADO 2	5908774	25/04/2017	20:53:00	26/04/2017	08:15:00	220
15786	SLE - 5 FEITORIA	SÃO LEOPOLDO	5912105	25/04/2017	20:54:00	27/04/2017	13:16:00	220
13219	SAP - 2 SAO JACO/FERRABRAZ	SAPIRANGA	5910221	25/04/2017	20:57:14	26/04/2017	16:40:00	380
13225	VAI - 1 MARIANTE	VENANCIO AIRES	5910542	25/04/2017	20:59:05	26/04/2017	19:26:13	13800
13230	FOR - 3 FORMIGUEIRO	FORMIGUEIRO	5908274	25/04/2017	21:02:41	26/04/2017	01:01:31	13800
15787	SCH - 19 AERoclUBE	SCHARLAU	5907523	25/04/2017	21:04:27	25/04/2017	21:04:27	23100
13230	CAV1 - 2 COX. SAO JOSE	CACAPAVA DO SUL 1	5907970	25/04/2017	21:07:59	25/04/2017	23:05:58	13800
13230	CAV1 - 2 COX. SAO JOSE	CACAPAVA DO SUL 1	5907970	25/04/2017	21:07:59	25/04/2017	23:05:58	13800
13230	CAV1 - 2 COX. SAO JOSE	CACAPAVA DO SUL 1	5907970	25/04/2017	21:07:59	25/04/2017	23:05:58	13800
13230	CAV1 - 2 COX. SAO JOSE	CACAPAVA DO SUL 1	5907970	25/04/2017	21:07:59	25/04/2017	23:05:58	13800
13230	CAV1 - 2 COX. SAO JOSE	CACAPAVA DO SUL 1	5907970	25/04/2017	21:07:59	25/04/2017	23:05:58	13800
13230	CAV1 - 2 COX. SAO JOSE	CACAPAVA DO SUL 1	5907970	25/04/2017	21:07:59	25/04/2017	23:05:58	13800
13230	CAV1 - 2 COX. SAO JOSE	CACAPAVA DO SUL 1	5907970	25/04/2017	21:07:59	25/04/2017	23:05:58	13800
13230	CAV1 - 2 COX. SAO JOSE	CACAPAVA DO SUL 1	5907970	25/04/2017	21:07:59	25/04/2017	23:05:58	13800
13230	CAV1 - 2 COX. SAO JOSE	CACAPAVA DO SUL 1	5907970	25/04/2017	21:07:59	25/04/2017	23:05:58	13800

13198	MON - 5 ALFAMA MARATA	MONTENEGRO	5908816	25/04/2017	22:04:00	26/04/2017	09:05:00	23100
13222	TQR - 2 GENERAL CAMARA	TAQUARI	5908292	25/04/2017	22:05:00	26/04/2017	00:34:25	220
13186	ENC - 8 DR RICARDO	ENCANTADO	5910562	25/04/2017	22:06:22	26/04/2017	19:20:28	23100
15779	CBO - 6 STA LUCIA	CAMPO BOM	5910282	25/04/2017	22:09:00	26/04/2017	17:47:02	380
13186	ENC - 5 CONSUEL/PALMAS	ENCANTADO	5908938	25/04/2017	22:09:28	26/04/2017	11:34:00	23100
13186	ENC - 8 DR RICARDO	ENCANTADO	5908364	25/04/2017	22:10:05	26/04/2017	02:24:34	380
13226	ZOO - 2 CHARRUA	ZOOLOGICO	5907961	25/04/2017	22:11:00	25/04/2017	22:11:22	380
13186	RSA - 2 FERROVIA	ROCA SALES	5908350	25/04/2017	22:11:03	26/04/2017	01:34:22	23100
15779	CBO - 9 VILA NOVA	CAMPO BOM	5908124	25/04/2017	22:13:00	25/04/2017	22:24:00	23100
15779	CBO - 9 VILA NOVA	CAMPO BOM	5908100	25/04/2017	22:13:00	26/04/2017	19:33:00	23100
15779	CBO - 9 VILA NOVA	CAMPO BOM	5908100	25/04/2017	22:13:00	26/04/2017	19:33:00	23100
15779	CBO - 9 VILA NOVA	CAMPO BOM	5908100	25/04/2017	22:13:00	26/04/2017	19:33:00	23100
15779	CBO - 9 VILA NOVA	CAMPO BOM	5908100	25/04/2017	22:13:00	26/04/2017	19:33:00	23100
15779	CBO - 9 VILA NOVA	CAMPO BOM	5908100	25/04/2017	22:13:00	26/04/2017	19:33:00	23100
15779	CBO - 9 VILA NOVA	CAMPO BOM	5908100	25/04/2017	22:13:00	26/04/2017	19:33:00	23100
15779	CBO - 9 VILA NOVA	CAMPO BOM	5908100	25/04/2017	22:13:00	26/04/2017	19:33:00	23100
13186	RSA - 2 FERROVIA	ROCA SALES	5909965	25/04/2017	22:14:00	26/04/2017	16:51:23	23100
15779	CBO - 8 CANUDOS NHA	CAMPO BOM	5912982	25/04/2017	22:14:00	27/04/2017	17:57:00	220
13186	RSA - 1 FAZENDA LOHMANN	ROCA SALES	5909489	25/04/2017	22:14:53	26/04/2017	12:54:29	23100
13208	SMA4 - 49 TANCREDO NEVES	SANTA MARIA 4	5910107	25/04/2017	22:15:00	26/04/2017	15:59:59	220
15781	CNA3 - 32 AJ RENNER	CANOAS 3	5909329	25/04/2017	22:16:00	26/04/2017	13:42:42	220
13193	LAJ2 - 21 CRUZEIRO/CENTRO	LAJEADO 2	5908344	25/04/2017	22:18:00	26/04/2017	01:04:00	220
15779	CBO - 5 NOVO	CAMPO BOM	5906767	25/04/2017	22:18:59	25/04/2017	22:18:59	23100
13218	SSC - 7 BOM PRINCIPIO	S.S.CAI	5912976	25/04/2017	22:20:42	27/04/2017	18:14:40	380
13188	EST - 2 SAPUCAIA	ESTEIO	5908586	25/04/2017	22:22:00	26/04/2017	03:51:00	220
13186	RSA - 2 FERROVIA	ROCA SALES	5908242	25/04/2017	22:24:00	26/04/2017	02:51:23	23100
13183	AGU - 6 NOVA BOEMIA	AGUDO	5908123	25/04/2017	22:25:00	26/04/2017	00:51:11	13800
13183	AGU - 6 NOVA BOEMIA	AGUDO	5908123	25/04/2017	22:25:00	26/04/2017	00:51:11	13800
13183	AGU - 6 NOVA BOEMIA	AGUDO	5908123	25/04/2017	22:25:00	26/04/2017	00:51:11	13800
13183	AGU - 6 NOVA BOEMIA	AGUDO	5908123	25/04/2017	22:25:00	26/04/2017	00:51:11	13800
13183	AGU - 6 NOVA BOEMIA	AGUDO	5908123	25/04/2017	22:25:00	26/04/2017	00:51:11	13800
13183	AGU - 6 NOVA BOEMIA	AGUDO	5908123	25/04/2017	22:25:00	26/04/2017	00:51:11	13800
13183	AGU - 6 NOVA BOEMIA	AGUDO	5908123	25/04/2017	22:25:00	26/04/2017	00:51:11	13800
13183	AGU - 6 NOVA BOEMIA	AGUDO	5908123	25/04/2017	22:25:00	26/04/2017	00:51:11	13800
13183	AGU - 6 NOVA BOEMIA	AGUDO	5908123	25/04/2017	22:25:00	26/04/2017	00:51:11	13800
13183	AGU - 6 NOVA BOEMIA	AGUDO	5908123	25/04/2017	22:25:00	26/04/2017	00:51:11	13800
13183	AGU - 6 NOVA BOEMIA	AGUDO	5908123	25/04/2017	22:25:00	26/04/2017	00:51:11	13800
13183	AGU - 6 NOVA BOEMIA	AGUDO	5908123	25/04/2017	22:25:00	26/04/2017	00:51:11	13800
13183	AGU - 6 NOVA BOEMIA	AGUDO	5908123	25/04/2017	22:25:00	26/04/2017	00:51:11	13800
13183	AGU - 6 NOVA BOEMIA	AGUDO	5908123	25/04/2017	22:25:00	26/04/2017	00:51:11	13800
13183	AGU - 6 NOVA BOEMIA	AGUDO	5908123	25/04/2017	22:25:00	26/04/2017	00:51:11	13800
13183	AGU - 6 NOVA BOEMIA	AGUDO	5908123	25/04/2017	22:25:00	26/04/2017	00:51:11	13800
13183	AGU - 1 PASSA SETE	AGUDO	5908123	25/04/2017	22:25:00	26/04/2017	01:26:42	13800
13183	AGU - 1 PASSA SETE	AGUDO	5908477	25/04/2017	22:25:00	26/04/2017	11:55:00	23100
13183	AGU - 1 PASSA SETE	AGUDO	5908477	25/04/2017	22:25:00	26/04/2017	11:55:00	23100
13183	AGU - 1 PASSA SETE	AGUDO	5908477	25/04/2017	22:25:00	26/04/2017	11:55:00	23100
13183	AGU - 1 PASSA SETE	AGUDO	5908477	25/04/2017	22:25:00	26/04/2017	11:55:00	23100
13183	AGU - 1 PASSA SETE	AGUDO	5908477	25/04/2017	22:25:00	26/04/2017	11:55:00	23100
13183	AGU - 1 PASSA SETE	AGUDO	5908477	25/04/2017	22:25:00	26/04/2017	11:55:00	23100
13183	AGU - 1 PASSA SETE	AGUDO	5908477	25/04/2017	22:25:00	26/04/2017	11:55:00	23100
13183	AGU - 1 PASSA SETE	AGUDO	5908477	25/04/2017	22:25:00	26/04/2017	11:55:00	23100
13183	AGU - 1 PASSA SETE	AGUDO	5908477	25/04/2017	22:25:00	26/04/2017	11:55:00	23100
13186	ENC - 1 NOVA BRESCIA	ENCANTADO	5908642	25/04/2017	22:25:25	26/04/2017	06:02:27	23100
13189	ETR2 - 21 HASSMANN	ESTRELA 2	5908677	25/04/2017	22:25:40	26/04/2017	07:24:00	23100
13225	VAI - 8 MATO LEITAO	VENANCIO AIRES	5911513	25/04/2017	22:30:00	27/04/2017	03:09:22	220
15779	CBO - 5 NOVO	CAMPO BOM	5912070	25/04/2017	22:30:10	27/04/2017	11:52:00	220

13218	SSC - 4 CAPELA DE SANTANA	S.S.CAI	5908173	25/04/2017	22:34:00	25/04/2017	22:37:50	23100
13198	SSC - 4 CAPELA DE SANTANA	S.S.CAI	5908173	25/04/2017	22:34:00	25/04/2017	22:37:50	23100
13218	SSC - 4 CAPELA DE SANTANA	S.S.CAI	5908173	25/04/2017	22:34:00	25/04/2017	23:33:52	23100
13218	SSC - 4 CAPELA DE SANTANA	S.S.CAI	5908173	25/04/2017	22:34:00	25/04/2017	23:33:52	23100
13218	SSC - 4 CAPELA DE SANTANA	S.S.CAI	5908173	25/04/2017	22:34:00	25/04/2017	23:33:52	23100
13218	SSC - 4 CAPELA DE SANTANA	S.S.CAI	5908173	25/04/2017	22:34:00	25/04/2017	23:33:52	23100
13218	SSC - 4 CAPELA DE SANTANA	S.S.CAI	5908173	25/04/2017	22:34:00	25/04/2017	23:33:52	23100
13218	SSC - 4 CAPELA DE SANTANA	S.S.CAI	5908173	25/04/2017	22:34:00	25/04/2017	23:33:52	23100
13218	SSC - 4 CAPELA DE SANTANA	S.S.CAI	5908173	25/04/2017	22:34:00	25/04/2017	23:33:52	23100
13218	SSC - 4 CAPELA DE SANTANA	S.S.CAI	5908173	25/04/2017	22:34:00	25/04/2017	23:33:52	23100
13218	SSC - 4 CAPELA DE SANTANA	S.S.CAI	5908173	25/04/2017	22:34:00	25/04/2017	23:33:52	23100
13218	SSC - 4 CAPELA DE SANTANA	S.S.CAI	5908173	25/04/2017	22:34:00	25/04/2017	23:33:52	23100
13218	SSC - 4 CAPELA DE SANTANA	S.S.CAI	5908173	25/04/2017	22:34:00	25/04/2017	23:33:52	23100
13218	SSC - 4 CAPELA DE SANTANA	S.S.CAI	5908173	25/04/2017	22:34:00	25/04/2017	23:33:52	23100
13218	SSC - 4 CAPELA DE SANTANA	S.S.CAI	5908173	25/04/2017	22:34:00	25/04/2017	23:33:52	23100
13218	SSC - 4 CAPELA DE SANTANA	S.S.CAI	5908173	25/04/2017	22:34:00	25/04/2017	23:33:52	23100
13186	ENC - 7 ROCA SALES	ENCANTADO	5909192	25/04/2017	22:34:00	26/04/2017	10:47:24	380
13218	SSC - 5 HARMONIA	S.S.CAI	5908991	25/04/2017	22:34:12	26/04/2017	10:42:00	23100
13218	SSC - 5 HARMONIA	S.S.CAI	5908991	25/04/2017	22:34:12	26/04/2017	10:42:00	23100
13218	SSC - 5 HARMONIA	S.S.CAI	5908991	25/04/2017	22:34:12	26/04/2017	18:26:23	23100
13204	SCR2 - 23 SINIMBU	SANTA CRUZ 2	5909105	25/04/2017	22:37:00	26/04/2017	10:24:25	13800
13186	RSA - 2 FERROVIA	ROCA SALES	5908193	25/04/2017	22:38:00	26/04/2017	00:14:22	380
13216	SPE - 1 QUEVEDOS	SAO PEDRO DO SUL	5908175	25/04/2017	22:41:00	25/04/2017	22:41:00	23100
13198	MON - 7 TIMBAUVA	MONTENEGRO	5908168	25/04/2017	22:41:43	26/04/2017	00:00:54	23100
15780	CNA1 - 108 SANTA RITA	CANOAS 1	5908223	25/04/2017	22:42:01	26/04/2017	00:09:41	220
15786	SLE - 5 FEITORIA	SÃO LEOPOLDO	5908723	25/04/2017	22:44:00	26/04/2017	07:47:31	220
13218	SSC - 3 CONCEICAO	S.S.CAI	5909902	25/04/2017	22:44:00	26/04/2017	17:11:48	230
13218	BPR 1 IRMÃOS WEIBERT/BOM FIM	BOM PRINCIPIO	5908186	25/04/2017	22:44:54	26/04/2017	00:08:00	23100
13219	SAP - 7 ARARICA	SAPIRANGA	5907916	25/04/2017	22:49:00	25/04/2017	22:49:00	23100
13219	SAP - 7 ARARICA	SAPIRANGA	5907869	25/04/2017	22:49:00	25/04/2017	22:49:00	23100
13219	SAP - 7 ARARICA	SAPIRANGA	5908114	25/04/2017	22:49:00	26/04/2017	17:50:00	23100
13218	SSC - 3 CONCEICAO	S.S.CAI	5908197	25/04/2017	22:49:16	26/04/2017	00:22:11	23100
13218	SSC - 3 CONCEICAO	S.S.CAI	5908197	25/04/2017	22:49:16	26/04/2017	00:22:11	23100
13218	SSC - 3 CONCEICAO	S.S.CAI	5908197	25/04/2017	22:49:16	26/04/2017	00:22:11	23100
13218	SSC - 3 CONCEICAO	S.S.CAI	5908197	25/04/2017	22:49:16	26/04/2017	00:22:11	23100
13218	SSC - 3 CONCEICAO	S.S.CAI	5908197	25/04/2017	22:49:16	26/04/2017	00:22:11	23100
13218	SSC - 3 CONCEICAO	S.S.CAI	5908197	25/04/2017	22:49:16	26/04/2017	00:22:11	23100
13218	SSC - 3 CONCEICAO	S.S.CAI	5908197	25/04/2017	22:49:16	26/04/2017	00:22:11	23100
13218	SSC - 3 CONCEICAO	S.S.CAI	5908197	25/04/2017	22:49:16	26/04/2017	00:22:11	23100
13218	SSC - 3 CONCEICAO	S.S.CAI	5908197	25/04/2017	22:49:16	26/04/2017	00:22:11	23100
13218	SSC - 3 CONCEICAO	S.S.CAI	5908381	25/04/2017	22:49:16	26/04/2017	03:14:00	23100
13186	RSA - 4 CENTRO	ROCA SALES	5910296	25/04/2017	22:50:00	26/04/2017	17:48:00	23100
13188	EST - 2 SAPUCAIA	ESTEIO	5908249	25/04/2017	22:55:00	25/04/2017	23:13:21	23100
13188	EST - 2 SAPUCAIA	ESTEIO	5908249	25/04/2017	22:55:00	25/04/2017	23:17:02	23100
13188	EST - 2 SAPUCAIA	ESTEIO	5908249	25/04/2017	22:55:00	26/04/2017	00:25:14	23100
13188	EST - 2 SAPUCAIA	ESTEIO	5908249	25/04/2017	22:55:00	26/04/2017	00:25:14	23100
13188	EST - 2 SAPUCAIA	ESTEIO	5908249	25/04/2017	22:55:00	26/04/2017	00:25:14	23100
13188	EST - 2 SAPUCAIA	ESTEIO	5908249	25/04/2017	22:55:00	26/04/2017	00:25:14	23100
13188	EST - 2 SAPUCAIA	ESTEIO	5908249	25/04/2017	22:55:00	26/04/2017	00:25:14	23100
13188	EST - 2 SAPUCAIA	ESTEIO	5908249	25/04/2017	22:55:00	26/04/2017	00:25:14	23100
13188	EST - 2 SAPUCAIA	ESTEIO	5908249	25/04/2017	22:55:00	26/04/2017	00:25:14	23100
13188	EST - 2 SAPUCAIA	ESTEIO	5908249	25/04/2017	22:55:00	26/04/2017	00:25:14	23100
13188	EST - 2 SAPUCAIA	ESTEIO	5908249	25/04/2017	22:55:00	26/04/2017	00:25:14	23100
13188	EST - 2 SAPUCAIA	ESTEIO	5908249	25/04/2017	22:55:00	26/04/2017	00:25:14	23100
13188	EST - 2 SAPUCAIA	ESTEIO	5908249	25/04/2017	22:55:00	26/04/2017	00:25:14	23100
13188	EST - 2 SAPUCAIA	ESTEIO	5908249	25/04/2017	22:55:00	26/04/2017	00:49:46	23100
13188	EST - 2 SAPUCAIA	ESTEIO	5908249	25/04/2017	22:55:00	26/04/2017	00:49:46	23100
13188	EST - 2 SAPUCAIA	ESTEIO	5908249	25/04/2017	22:55:00	26/04/2017	00:49:46	23100
13188	EST - 2 SAPUCAIA	ESTEIO	5908249	25/04/2017	22:55:00	26/04/2017	00:49:46	23100
13188	EST - 2 SAPUCAIA	ESTEIO	5908249	25/04/2017	22:55:00	26/04/2017	00:49:46	23100
13188	EST - 2 SAPUCAIA	ESTEIO	5908249	25/04/2017	22:55:00	26/04/2017	00:49:46	23100

13188	EST - 2 SAPUCAIA	ESTEIO	5908249	25/04/2017	22:55:00	26/04/2017	00:49:46	23100
13188	EST - 2 SAPUCAIA	ESTEIO	5908249	25/04/2017	22:55:00	26/04/2017	00:49:46	23100
13188	EST - 2 SAPUCAIA	ESTEIO	5908249	25/04/2017	22:55:00	26/04/2017	00:49:46	23100
13188	EST - 2 SAPUCAIA	ESTEIO	5908249	25/04/2017	22:55:00	26/04/2017	00:49:46	23100
13188	EST - 2 SAPUCAIA	ESTEIO	5908249	25/04/2017	22:55:00	26/04/2017	00:49:46	23100
13188	EST - 2 SAPUCAIA	ESTEIO	5908249	25/04/2017	22:55:00	26/04/2017	00:49:46	23100
13188	EST - 2 SAPUCAIA	ESTEIO	5908249	25/04/2017	22:55:00	26/04/2017	00:49:46	23100
13188	EST - 2 SAPUCAIA	ESTEIO	5908249	25/04/2017	22:55:00	26/04/2017	00:49:46	23100
13188	EST - 2 SAPUCAIA	ESTEIO	5908249	25/04/2017	22:55:00	26/04/2017	00:49:46	23100
13188	EST - 2 SAPUCAIA	ESTEIO	5908249	25/04/2017	22:55:00	26/04/2017	00:49:46	23100
13188	EST - 2 SAPUCAIA	ESTEIO	5908249	25/04/2017	22:55:00	26/04/2017	00:49:46	23100
13188	EST - 2 SAPUCAIA	ESTEIO	5908249	25/04/2017	22:55:00	26/04/2017	00:49:46	23100
13188	EST - 2 SAPUCAIA	ESTEIO	5908249	25/04/2017	22:55:00	26/04/2017	00:49:46	23100
13188	EST - 2 SAPUCAIA	ESTEIO	5908249	25/04/2017	22:55:00	26/04/2017	00:49:46	23100
13188	EST - 2 SAPUCAIA	ESTEIO	5908249	25/04/2017	22:55:00	26/04/2017	00:49:46	23100
13188	EST - 2 SAPUCAIA	ESTEIO	5908213	25/04/2017	22:55:08	25/04/2017	22:58:44	23100
13188	EST - 2 SAPUCAIA	ESTEIO	5908415	25/04/2017	22:55:08	26/04/2017	01:25:00	380
13188	EST - 2 SAPUCAIA	ESTEIO	5908405	25/04/2017	22:55:08	26/04/2017	02:40:00	380
13218	SSC - 4 CAPELA DE SANTANA	S.S.CAI	5908735	25/04/2017	22:55:17	26/04/2017	08:18:25	23100
13187	EVE - 2 BR 116 EVE IVT	ESTANCIA VELHA	5909901	25/04/2017	22:56:01	26/04/2017	16:38:23	23100
15779	CND - 2 BAIRRO CELESTE CBO	CANUDOS	5908837	25/04/2017	22:56:41	26/04/2017	08:55:25	23100
15782	CND - 2 BAIRRO CELESTE CBO	CANUDOS	5908837	25/04/2017	22:56:41	26/04/2017	08:55:25	23100
13219	SAP - 7 ARARICA	SAPIRANGA	5909487	25/04/2017	22:58:28	26/04/2017	13:16:00	23100
15783	CIN - 8 TABAI/NOVA STA RITA	CID. INDUSTRIAL	5909720	25/04/2017	22:58:32	26/04/2017	19:05:00	23100
13188	EST - 2 SAPUCAIA	ESTEIO	5908213	25/04/2017	22:58:44	25/04/2017	22:58:44	23100
15783	CIN - 6 BRASIL/HARMONIA	CID. INDUSTRIAL	5908253	25/04/2017	22:59:00	26/04/2017	00:02:00	220
15783	CNA3 - 31 ESPERANCA	CANOAS 3	5908674	25/04/2017	22:59:00	26/04/2017	05:56:23	220
13194	LIV1 - 16 VILA MARTA	LIVRAMENTO 1	5908703	25/04/2017	22:59:00	26/04/2017	06:53:00	220
13187	EVE - 3 IVOTI	ESTANCIA VELHA	5911049	25/04/2017	22:59:35	26/04/2017	21:36:00	23100
15782	CND - 4 S. JORGE	CANUDOS	5908218	25/04/2017	22:59:48	25/04/2017	23:03:13	23100
15786	SLE - 8 S. BORJA	SÃO LEOPOLDO	5908831	25/04/2017	23:00:03	26/04/2017	10:02:25	220
13185	DIR - 1 MRE PEDRO J KOLLING	DOIS IRMAOS	5907695	25/04/2017	23:00:23	25/04/2017	23:00:23	380
13218	SSC - 5 HARMONIA	S.S.CAI	5913545	25/04/2017	23:02:00	27/04/2017	20:23:45	230
15786	SLE - 3 COD	SÃO LEOPOLDO	5908227	25/04/2017	23:02:44	25/04/2017	23:59:04	23100
15782	CND - 4 S. JORGE	CANUDOS	5908218	25/04/2017	23:03:13	25/04/2017	23:03:13	23100
15783	CIN - 10 PETROBRAS	CID. INDUSTRIAL	5908261	25/04/2017	23:04:00	26/04/2017	00:00:25	380
13216	SPE - 2 TOROPI	SAO PEDRO DO SUL	5908220	25/04/2017	23:04:00	26/04/2017	16:46:00	220
13219	SAP - 2 SAO JACO/FERRABRAZ	SAPIRANGA	5908234	25/04/2017	23:04:23	26/04/2017	00:15:00	23100
15783	CIN - 8 TABAI/NOVA STA RITA	CID. INDUSTRIAL	5907922	25/04/2017	23:05:00	25/04/2017	23:05:00	23100
13188	EST - 2 SAPUCAIA	ESTEIO	5908249	25/04/2017	23:05:00	25/04/2017	23:17:02	23100
13187	EVE - 5 LINDOLFO COLOR	ESTANCIA VELHA	5908689	25/04/2017	23:05:00	26/04/2017	22:37:22	380
15785	NHA2 - 211 OURO BRANCO	NOVO HAMBURGO 2	5909300	25/04/2017	23:06:00	26/04/2017	22:21:00	380
15779	CBO - 3 RIO BRANCO	CAMPO BOM	5912969	25/04/2017	23:08:00	28/04/2017	03:26:00	220
13190	GRA - 211 ESTEIO	GRAVATAI 2	5908243	25/04/2017	23:09:00	25/04/2017	23:10:00	23100
13230	SSE - 4 MATA GRANDE	SAO SEPE	5908873	25/04/2017	23:09:55	26/04/2017	08:23:00	220
13190	GRA - 211 ESTEIO	GRAVATAI 2	5908257	25/04/2017	23:11:00	26/04/2017	00:51:00	23100
13190	GRA - 211 ESTEIO	GRAVATAI 2	5908257	25/04/2017	23:11:00	26/04/2017	01:05:00	23100
13190	GRA - 211 ESTEIO	GRAVATAI 2	5908257	25/04/2017	23:11:00	26/04/2017	01:05:00	23100
13190	GRA - 211 ESTEIO	GRAVATAI 2	5908257	25/04/2017	23:11:00	26/04/2017	01:05:00	23100
13190	GRA - 211 ESTEIO	GRAVATAI 2	5908257	25/04/2017	23:11:00	26/04/2017	01:05:00	23100
13190	GRA - 211 ESTEIO	GRAVATAI 2	5908257	25/04/2017	23:11:00	26/04/2017	01:05:00	23100
13190	GRA - 211 ESTEIO	GRAVATAI 2	5908257	25/04/2017	23:11:00	26/04/2017	01:05:00	23100
13190	GRA - 211 ESTEIO	GRAVATAI 2	5908257	25/04/2017	23:11:00	26/04/2017	01:05:00	23100
13190	GRA - 211 ESTEIO	GRAVATAI 2	5908257	25/04/2017	23:11:00	26/04/2017	01:05:00	23100
13190	GRA - 211 ESTEIO	GRAVATAI 2	5908257	25/04/2017	23:11:00	26/04/2017	01:05:00	23100
13190	GRA - 211 ESTEIO	GRAVATAI 2	5908257	25/04/2017	23:11:00	26/04/2017	01:05:00	23100

13210	SAN - 1 TUPANTUBA/CAROVI	SANTIAGO	5909064	25/04/2017	23:36:35	26/04/2017	10:44:00	23100
13210	SAN - 1 TUPANTUBA/CAROVI	SANTIAGO	5909064	25/04/2017	23:36:35	26/04/2017	10:44:00	23100
13210	SAN - 1 TUPANTUBA/CAROVI	SANTIAGO	5909064	25/04/2017	23:36:35	26/04/2017	10:44:00	23100
13210	SAN - 1 TUPANTUBA/CAROVI	SANTIAGO	5909064	25/04/2017	23:36:35	26/04/2017	10:44:00	23100
13210	SAN - 1 TUPANTUBA/CAROVI	SANTIAGO	5909064	25/04/2017	23:36:35	26/04/2017	10:44:00	23100
13210	SAN - 1 TUPANTUBA/CAROVI	SANTIAGO	5909064	25/04/2017	23:36:35	26/04/2017	10:44:00	23100
13210	SAN - 1 TUPANTUBA/CAROVI	SANTIAGO	5909064	25/04/2017	23:36:35	26/04/2017	10:44:00	23100
13210	SAN - 1 TUPANTUBA/CAROVI	SANTIAGO	5909064	25/04/2017	23:36:35	26/04/2017	10:44:00	23100
13210	SAN - 1 TUPANTUBA/CAROVI	SANTIAGO	5909064	25/04/2017	23:36:35	26/04/2017	10:44:00	23100
13210	SAN - 1 TUPANTUBA/CAROVI	SANTIAGO	5909064	25/04/2017	23:36:35	26/04/2017	10:44:00	23100
13210	SAN - 1 TUPANTUBA/CAROVI	SANTIAGO	5909064	25/04/2017	23:36:35	26/04/2017	10:44:00	23100
13210	SAN - 1 TUPANTUBA/CAROVI	SANTIAGO	5909064	25/04/2017	23:36:35	26/04/2017	10:44:00	23100
13210	SAN - 1 TUPANTUBA/CAROVI	SANTIAGO	5909064	25/04/2017	23:36:35	26/04/2017	10:44:00	23100
13210	SAN - 1 TUPANTUBA/CAROVI	SANTIAGO	5909064	25/04/2017	23:36:35	26/04/2017	10:44:00	23100
13186	RSA - 2 FERROVIA	ROCA SALES	5910007	25/04/2017	23:38:25	26/04/2017	16:35:00	23100
13210	SAN - 8 CAPÃO DO CIPÓ	SANTIAGO	5909224	25/04/2017	23:42:30	26/04/2017	12:34:12	23100
13223	URU1 - 13 CIDADE CORSAN	URUGUAIANA 1	5908295	25/04/2017	23:44:00	26/04/2017	00:48:00	220
15779	CBO - 9 VILA NOVA	CAMPO BOM	5908164	25/04/2017	23:47:00	26/04/2017	14:24:00	380
15779	CBO - 2 CETRO CBO	CAMPO BOM	5907741	25/04/2017	23:49:20	25/04/2017	23:49:20	23100
15779	CBO - 5 NOVO	CAMPO BOM	5908287	25/04/2017	23:49:39	26/04/2017	01:28:22	23100
13210	SAN - 7 DISTRITO INDUSTRIAL	SANTIAGO	5909731	25/04/2017	23:50:58	26/04/2017	14:28:34	220
15779	CBO - 5 NOVO	CAMPO BOM	5910550	25/04/2017	23:53:23	26/04/2017	18:27:23	380
13224	URU3 - 32 BARRA DO QUARAI	URUGUAIANA 3	5909746	25/04/2017	23:56:15	26/04/2017	15:02:00	380
13218	SSC - 8 KAPPESBERG	S.S.CAI	5909621	25/04/2017	23:56:24	26/04/2017	13:35:44	380
13225	VAI - 1 MARIANTE	VENANCIO AIRES	5909297	26/04/2017	00:02:00	26/04/2017	12:15:46	230
13230	CAV1 - 2 COX. SAO JOSE	CACAPAVA DO SUL 1	5908357	26/04/2017	00:03:00	26/04/2017	01:12:22	13800
13230	CAV1 - 2 COX. SAO JOSE	CACAPAVA DO SUL 1	5908357	26/04/2017	00:03:00	26/04/2017	01:12:22	13800
13230	CAV1 - 2 COX. SAO JOSE	CACAPAVA DO SUL 1	5908357	26/04/2017	00:03:00	26/04/2017	01:12:22	13800
13230	CAV1 - 2 COX. SAO JOSE	CACAPAVA DO SUL 1	5908357	26/04/2017	00:03:00	26/04/2017	01:12:22	13800
13230	CAV1 - 2 COX. SAO JOSE	CACAPAVA DO SUL 1	5908357	26/04/2017	00:03:00	26/04/2017	01:12:22	13800
13230	CAV1 - 2 COX. SAO JOSE	CACAPAVA DO SUL 1	5908357	26/04/2017	00:03:00	26/04/2017	01:12:22	13800
13230	CAV1 - 2 COX. SAO JOSE	CACAPAVA DO SUL 1	5908357	26/04/2017	00:03:00	26/04/2017	01:12:22	13800
13230	CAV1 - 2 COX. SAO JOSE	CACAPAVA DO SUL 1	5908357	26/04/2017	00:03:00	26/04/2017	01:12:22	13800
13230	CAV1 - 2 COX. SAO JOSE	CACAPAVA DO SUL 1	5908357	26/04/2017	00:03:00	26/04/2017	01:12:22	13800
13230	CAV1 - 2 COX. SAO JOSE	CACAPAVA DO SUL 1	5908357	26/04/2017	00:03:00	26/04/2017	01:12:22	13800
13230	CAV1 - 2 COX. SAO JOSE	CACAPAVA DO SUL 1	5908357	26/04/2017	00:03:00	26/04/2017	01:12:22	13800
13230	CAV1 - 2 COX. SAO JOSE	CACAPAVA DO SUL 1	5908357	26/04/2017	00:03:00	26/04/2017	01:12:22	13800
13230	CAV1 - 2 COX. SAO JOSE	CACAPAVA DO SUL 1	5908357	26/04/2017	00:03:00	26/04/2017	01:12:22	13800
13230	CAV1 - 2 COX. SAO JOSE	CACAPAVA DO SUL 1	5908357	26/04/2017	00:03:00	26/04/2017	01:12:22	13800
13230	CAV1 - 2 COX. SAO JOSE	CACAPAVA DO SUL 1	5908357	26/04/2017	00:03:00	26/04/2017	01:12:22	13800
13230	CAV1 - 2 COX. SAO JOSE	CACAPAVA DO SUL 1	5908357	26/04/2017	00:03:00	26/04/2017	01:12:22	13800
15785	NHA2 - 211 OURO BRANCO	NOVO HAMBURGO 2	5908733	26/04/2017	00:08:42	26/04/2017	08:47:28	23100
13224	URU3 - 33 PASSO DA CRUZ	URUGUAIANA 3	5908395	26/04/2017	00:09:00	26/04/2017	03:11:34	23100
13186	RSA - 2 FERROVIA	ROCA SALES	5909072	26/04/2017	00:10:29	26/04/2017	11:15:25	23100
15784	NHA - 5 ROSELANDIA	NOVO HAMBURGO 1	5909281	26/04/2017	00:12:00	26/04/2017	11:25:24	380
13219	SAP - 2 SAO JACO/FERRABRAZ	SAPIRANGA	5908234	26/04/2017	00:15:00	26/04/2017	00:15:00	23100
13187	EVE - 5 LINDOLFO COLOR	ESTANCIA VELHA	5907486	26/04/2017	00:16:00	26/04/2017	00:16:00	23100
13186	ENC - 1 NOVA BRESCIA	ENCANTADO	5908483	26/04/2017	00:18:48	26/04/2017	07:39:28	23100
15779	CBO - 1 AURORA	CAMPO BOM	5911890	26/04/2017	00:19:04	27/04/2017	11:07:28	220
13223	URU1 - 111 IMBAA	URUGUAIANA 1	5908358	26/04/2017	00:20:00	26/04/2017	02:06:20	23100
13223	URU1 - 111 IMBAA	URUGUAIANA 1	5908358	26/04/2017	00:20:00	26/04/2017	02:06:20	23100
13223	URU1 - 111 IMBAA	URUGUAIANA 1	5908358	26/04/2017	00:20:00	26/04/2017	02:06:20	23100
13223	URU1 - 111 IMBAA	URUGUAIANA 1	5908358	26/04/2017	00:20:00	26/04/2017	02:06:20	23100
13223	URU1 - 111 IMBAA	URUGUAIANA 1	5908358	26/04/2017	00:20:00	26/04/2017	02:06:20	23100
13223	URU1 - 111 IMBAA	URUGUAIANA 1	5908358	26/04/2017	00:20:00	26/04/2017	02:06:20	23100
13223	URU1 - 111 IMBAA	URUGUAIANA 1	5908358	26/04/2017	00:20:00	26/04/2017	02:06:20	23100
13223	URU1 - 111 IMBAA	URUGUAIANA 1	5908358	26/04/2017	00:20:00	26/04/2017	02:06:20	23100
13223	URU1 - 111 IMBAA	URUGUAIANA 1	5908358	26/04/2017	00:20:00	26/04/2017	02:06:20	23100
13223	URU1 - 111 IMBAA	URUGUAIANA 1	5908358	26/04/2017	00:20:00	26/04/2017	02:06:20	23100
13223	URU1 - 111 IMBAA	URUGUAIANA 1	5908358	26/04/2017	00:20:00	26/04/2017	02:06:20	23100
13223	URU1 - 111 IMBAA	URUGUAIANA 1	5908358	26/04/2017	00:20:00	26/04/2017	02:06:20	23100
13223	URU1 - 111 IMBAA	URUGUAIANA 1	5908614	26/04/2017	00:20:00	26/04/2017	14:21:00	380
13183	AGU - 4 CENTRO	AGUDO	5907928	26/04/2017	00:21:00	26/04/2017	00:21:00	13800

13225	VAI2 - 22 SERRA	VENANCIO AIRES 2	5908777	26/04/2017	00:32:48	26/04/2017	07:50:22	13800
15786	SLE - 7 CAMPESTRE	SÃO LEOPOLDO	5908340	26/04/2017	00:33:00	26/04/2017	00:33:23	23100
13224	QUA - 5 - RS 60 - BR 293	QUARAI	5908449	26/04/2017	00:36:00	26/04/2017	04:08:47	23100
13224	QUA - 5 - RS 60 - BR 293	QUARAI	5908449	26/04/2017	00:36:00	26/04/2017	04:08:47	23100
13224	QUA - 5 - RS 60 - BR 293	QUARAI	5908449	26/04/2017	00:36:00	26/04/2017	04:08:47	23100
13224	QUA - 5 - RS 60 - BR 293	QUARAI	5908449	26/04/2017	00:36:00	26/04/2017	04:08:47	23100
13224	QUA - 5 - RS 60 - BR 293	QUARAI	5908449	26/04/2017	00:36:00	26/04/2017	04:08:47	23100
13224	QUA - 5 - RS 60 - BR 293	QUARAI	5908449	26/04/2017	00:36:00	26/04/2017	04:08:47	23100
13224	QUA - 5 - RS 60 - BR 293	QUARAI	5908449	26/04/2017	00:36:00	26/04/2017	04:08:47	23100
13224	QUA - 5 - RS 60 - BR 293	QUARAI	5908449	26/04/2017	00:36:00	26/04/2017	04:08:47	23100
13224	QUA - 5 - RS 60 - BR 293	QUARAI	5908449	26/04/2017	00:36:00	26/04/2017	04:08:47	23100
13224	QUA - 5 - RS 60 - BR 293	QUARAI	5908449	26/04/2017	00:36:00	26/04/2017	04:08:47	23100
13224	QUA - 5 - RS 60 - BR 293	QUARAI	5908389	26/04/2017	00:36:41	26/04/2017	00:45:17	23100
13224	QUA - 5 - RS 60 - BR 293	QUARAI	5908389	26/04/2017	00:36:41	26/04/2017	00:45:17	23100
13224	QUA - 5 - RS 60 - BR 293	QUARAI	5908389	26/04/2017	00:36:41	26/04/2017	00:45:17	23100
13224	QUA - 5 - RS 60 - BR 293	QUARAI	5908389	26/04/2017	00:36:41	26/04/2017	00:45:17	23100
13224	QUA - 5 - RS 60 - BR 293	QUARAI	5908389	26/04/2017	00:36:41	26/04/2017	00:45:17	23100
13224	QUA - 5 - RS 60 - BR 293	QUARAI	5908389	26/04/2017	00:36:41	26/04/2017	00:45:17	23100
13224	QUA - 5 - RS 60 - BR 293	QUARAI	5908389	26/04/2017	00:36:41	26/04/2017	00:45:17	23100
13224	QUA - 5 - RS 60 - BR 293	QUARAI	5908389	26/04/2017	00:36:41	26/04/2017	00:45:17	23100
13224	QUA - 5 - RS 60 - BR 293	QUARAI	5908389	26/04/2017	00:36:41	26/04/2017	00:45:17	23100
13224	QUA - 5 - RS 60 - BR 293	QUARAI	5908389	26/04/2017	00:36:41	26/04/2017	00:45:17	23100
13224	QUA - 5 - RS 60 - BR 293	QUARAI	5908389	26/04/2017	00:36:41	26/04/2017	00:45:17	23100
13224	QUA - 5 - RS 60 - BR 293	QUARAI	5908389	26/04/2017	00:36:41	26/04/2017	00:45:17	23100
13224	QUA - 5 - RS 60 - BR 293	QUARAI	5908389	26/04/2017	00:36:41	26/04/2017	00:45:17	23100
13224	QUA - 5 - RS 60 - BR 293	QUARAI	5908389	26/04/2017	00:36:41	26/04/2017	00:45:17	23100
13224	QUA - 5 - RS 60 - BR 293	QUARAI	5908389	26/04/2017	00:36:41	26/04/2017	00:45:17	23100
13224	QUA - 5 - RS 60 - BR 293	QUARAI	5908389	26/04/2017	00:36:41	26/04/2017	00:45:17	23100
13224	QUA - 5 - RS 60 - BR 293	QUARAI	5908389	26/04/2017	00:36:41	26/04/2017	00:45:17	23100
13195	ALE4 - 45 CAAL	ALEGRETE 4	5907075	26/04/2017	00:43:00	26/04/2017	00:43:00	23100
13204	SIN - 4 RIO PEQUENO	SINIMBU	5910377	26/04/2017	00:47:39	27/04/2017	12:47:23	13800
13183	AGU - 6 NOVA BOEMIA	AGUDO	5908123	26/04/2017	00:51:11	26/04/2017	00:51:11	13800
13200	QUA - 3 DNER	QUARAI	5908433	26/04/2017	00:55:12	26/04/2017	01:00:41	23100
13200	QUA - 3 DNER	QUARAI	5908414	26/04/2017	00:55:12	26/04/2017	03:07:34	23100
13200	QUA - 3 DNER	QUARAI	5908414	26/04/2017	00:55:12	26/04/2017	03:07:34	23100
13200	QUA - 3 DNER	QUARAI	5908414	26/04/2017	00:55:12	26/04/2017	03:07:34	23100
13200	QUA - 3 DNER	QUARAI	5908414	26/04/2017	00:55:12	26/04/2017	03:07:34	23100
13200	QUA - 3 DNER	QUARAI	5908414	26/04/2017	00:55:12	26/04/2017	03:07:34	23100
13200	QUA - 3 DNER	QUARAI	5908414	26/04/2017	00:55:12	26/04/2017	03:07:34	23100
13200	QUA - 3 DNER	QUARAI	5908414	26/04/2017	00:55:12	26/04/2017	03:07:34	23100
13200	QUA - 3 DNER	QUARAI	5908414	26/04/2017	00:55:12	26/04/2017	03:07:34	23100
13200	QUA - 3 DNER	QUARAI	5908414	26/04/2017	00:55:12	26/04/2017	03:07:34	23100
13200	QUA - 3 DNER	QUARAI	5908414	26/04/2017	00:55:12	26/04/2017	03:07:34	23100
13185	DIR - 6 LCO VIA COL JAPONESA	DOIS IRMAOS	5910623	26/04/2017	01:00:00	26/04/2017	19:45:54	23100
13216	SPE - 1 QUEVEDOS	SAO PEDRO DO SUL	5906318	26/04/2017	01:03:30	26/04/2017	01:03:30	380
13223	URU1 - 117 FACULDADE	URUGUAIANA 1	5908751	26/04/2017	01:04:17	26/04/2017	08:23:31	23100
13219	SAP - 4 AM RIBEIRO	SAPIRANGA	5907925	26/04/2017	01:08:00	26/04/2017	01:08:00	23100
13223	URU7 - 71 BR 742 / ITAQUI	URUGUAIANA 7	5908820	26/04/2017	01:11:00	26/04/2017	10:00:21	380
13219	SAP - 1 CENTENARIO	SAPIRANGA	5909709	26/04/2017	01:11:32	26/04/2017	15:15:00	23100
13183	AGU - 1 PASSA SETE	AGUDO	5908123	26/04/2017	01:26:42	26/04/2017	01:26:42	13800
13194	LIV1 - 15 VILA KENNEDY	LIVRAMENTO 1	5908661	26/04/2017	01:35:00	26/04/2017	06:08:25	220
13195	ALE1 - 3 VILA NOVA (UTE)	ALEGRETE 1 UTE	5908645	26/04/2017	01:49:00	26/04/2017	06:59:26	380
13186	ENC - 2 DIS INDUSTRIAL	ENCANTADO	5908697	26/04/2017	01:53:00	26/04/2017	06:48:29	23100
15780	CIN - 8 TABAI/NOVA STA RITA	CID. INDUSTRIAL	5910135	26/04/2017	01:53:34	26/04/2017	16:14:00	23100
13195	ALE4 - 42 MARIANO PINTO	ALEGRETE 4	5908503	26/04/2017	01:56:00	26/04/2017	04:34:00	23100
13195	ALE4 - 42 MARIANO PINTO	ALEGRETE 4	5908503	26/04/2017	01:56:00	26/04/2017	04:34:00	23100
13195	ALE4 - 42 MARIANO PINTO	ALEGRETE 4	5908503	26/04/2017	01:56:00	26/04/2017	04:34:00	23100
13195	ALE4 - 42 MARIANO PINTO	ALEGRETE 4	5908503	26/04/2017	01:56:00	26/04/2017	04:34:00	23100
13195	ALE4 - 42 MARIANO PINTO	ALEGRETE 4	5908503	26/04/2017	01:56:00	26/04/2017	04:34:00	23100
13195	ALE4 - 42 MARIANO PINTO	ALEGRETE 4	5908503	26/04/2017	01:56:00	26/04/2017	04:34:00	23100
13195	ALE4 - 42 MARIANO PINTO	ALEGRETE 4	5908503	26/04/2017	01:56:00	26/04/2017	04:34:00	23100
13195	ALE4 - 42 MARIANO PINTO	ALEGRETE 4	5908503	26/04/2017	01:56:00	26/04/2017	04:34:00	23100
13195	ALE4 - 42 MARIANO PINTO	ALEGRETE 4	5908503	26/04/2017	01:56:00	26/04/2017	04:34:00	23100
13195	ALE4 - 42 MARIANO PINTO	ALEGRETE 4	5908503	26/04/2017	01:56:00	26/04/2017	04:34:00	23100
13195	ALE4 - 42 MARIANO PINTO	ALEGRETE 4	5908503	26/04/2017	01:56:00	26/04/2017	04:34:00	23100
13195	ALE4 - 42 MARIANO PINTO	ALEGRETE 4	5908503	26/04/2017	01:56:00	26/04/2017	04:34:00	23100

13219	SAP - 7 ARARICA	SAPIRANGA	5908562	26/04/2017	02:45:00	26/04/2017	08:04:00	23100
13219	SAP - 7 ARARICA	SAPIRANGA	5908562	26/04/2017	02:45:00	26/04/2017	08:04:00	23100
13219	SAP - 7 ARARICA	SAPIRANGA	5908562	26/04/2017	02:45:00	26/04/2017	08:04:00	23100
13219	SAP - 7 ARARICA	SAPIRANGA	5908705	26/04/2017	02:45:00	26/04/2017	08:04:00	23100
13219	SAP - 7 ARARICA	SAPIRANGA	5908705	26/04/2017	02:45:00	26/04/2017	08:04:00	23100
13219	SAP - 7 ARARICA	SAPIRANGA	5908562	26/04/2017	02:45:00	26/04/2017	08:04:00	23100
13219	SAP - 7 ARARICA	SAPIRANGA	5908562	26/04/2017	02:45:00	26/04/2017	08:04:00	23100
13219	SAP - 7 ARARICA	SAPIRANGA	5908562	26/04/2017	02:45:00	26/04/2017	08:04:00	23100
13219	SAP - 7 ARARICA	SAPIRANGA	5908562	26/04/2017	02:45:00	26/04/2017	08:04:00	23100
13219	SAP - 7 ARARICA	SAPIRANGA	5908705	26/04/2017	02:45:00	26/04/2017	08:04:00	23100
13219	SAP - 7 ARARICA	SAPIRANGA	5908562	26/04/2017	02:45:00	26/04/2017	08:04:00	23100
13219	SAP - 7 ARARICA	SAPIRANGA	5908562	26/04/2017	02:45:00	26/04/2017	08:04:00	23100
13219	SAP - 7 ARARICA	SAPIRANGA	5908562	26/04/2017	02:45:00	26/04/2017	08:04:00	23100
13219	SAP - 7 ARARICA	SAPIRANGA	5908705	26/04/2017	02:45:00	26/04/2017	08:04:00	23100
13219	SAP - 7 ARARICA	SAPIRANGA	5908705	26/04/2017	02:45:00	26/04/2017	08:04:00	23100
13195	ALE4 - 47 BRAS FARACO	ALEGRETE 4	5908673	26/04/2017	02:45:12	26/04/2017	07:52:26	380
13219	SAP - 7 ARARICA	SAPIRANGA	5908562	26/04/2017	02:47:00	26/04/2017	02:47:00	23100
13219	SAP - 7 ARARICA	SAPIRANGA	5908562	26/04/2017	02:47:00	26/04/2017	02:47:00	23100
13219	SAP - 7 ARARICA	SAPIRANGA	5908562	26/04/2017	02:47:00	26/04/2017	02:47:00	23100
13219	SAP - 7 ARARICA	SAPIRANGA	5908562	26/04/2017	02:47:00	26/04/2017	02:47:00	23100
13219	SAP - 7 ARARICA	SAPIRANGA	5908562	26/04/2017	02:47:00	26/04/2017	02:47:00	23100
13219	SAP - 7 ARARICA	SAPIRANGA	5908562	26/04/2017	02:47:00	26/04/2017	02:47:00	23100
13219	SAP - 7 ARARICA	SAPIRANGA	5908562	26/04/2017	02:47:00	26/04/2017	02:47:00	23100
13211	SBO1 - 17 ITACHERE	SÃO BORJA 1	5908563	26/04/2017	02:47:12	26/04/2017	06:27:26	380
15787	SCH - 8 POR ESQ	SCHARLAU	5907204	26/04/2017	02:49:00	26/04/2017	02:49:00	23100
13213	SVI - 1 RURAL	SAO VICENTE	5908603	26/04/2017	02:58:24	26/04/2017	05:49:20	23100
13213	SVI - 1 RURAL	SAO VICENTE	5908603	26/04/2017	02:58:24	26/04/2017	05:49:20	23100
13213	SVI - 1 RURAL	SAO VICENTE	5908603	26/04/2017	02:58:24	26/04/2017	05:49:20	23100
13213	SVI - 1 RURAL	SAO VICENTE	5908603	26/04/2017	02:58:24	26/04/2017	05:49:20	23100
13213	SVI - 1 RURAL	SAO VICENTE	5908603	26/04/2017	02:58:24	26/04/2017	05:49:20	23100
13213	SVI - 1 RURAL	SAO VICENTE	5908603	26/04/2017	02:58:24	26/04/2017	05:49:20	23100
13213	SVI - 1 RURAL	SAO VICENTE	5908603	26/04/2017	02:58:24	26/04/2017	05:49:21	23100
13213	SVI - 1 RURAL	SAO VICENTE	5908603	26/04/2017	02:58:24	26/04/2017	05:49:21	23100
13213	SVI - 1 RURAL	SAO VICENTE	5908603	26/04/2017	02:58:24	26/04/2017	06:10:00	23100
13198	MON - 2 SAO JOSE DO SUL	MONTENEGRO	5909367	26/04/2017	03:06:42	26/04/2017	14:54:27	23100
13218	MON - 2 SAO JOSE DO SUL	MONTENEGRO	5909367	26/04/2017	03:06:42	26/04/2017	14:54:27	23100
13198	MON - 2 SAO JOSE DO SUL	MONTENEGRO	5911130	26/04/2017	03:13:00	26/04/2017	23:48:23	380
13186	ENC - 3 MUCUM	ENCANTADO	5909259	26/04/2017	03:21:00	26/04/2017	11:49:00	23100
13188	EST - 2 SAPUCAIA	ESTEIO	5908906	26/04/2017	03:23:00	26/04/2017	10:39:49	380
15786	SLE - 6 LOMBA GRANDE	SÃO LEOPOLDO	5909258	26/04/2017	03:30:09	26/04/2017	11:36:22	23100
13189	ETR2 - 24 PAVERAMA	ESTRELA 2	5909693	26/04/2017	03:50:30	26/04/2017	18:17:00	23100
13207	SMA2 - 23 CASTELINHO	SANTA MARIA 2	5908988	26/04/2017	04:08:59	26/04/2017	09:46:31	13800
13212	SBO2 - 26 SAO LUCAS	SÃO BORJA 2	5909001	26/04/2017	04:12:51	26/04/2017	18:10:00	220
13218	SSC - 3 CONCEICAO	S.S.CAI	5909424	26/04/2017	04:16:00	27/04/2017	18:22:24	380
13213	SFR - 1 MANOEL VIANA	SAO FRANCISCO DE ASSIS	5908538	26/04/2017	04:22:55	26/04/2017	04:22:55	23100
15780	CNA1 - 108 SANTA RITA	CANOAS 1	5908686	26/04/2017	04:29:00	26/04/2017	07:40:36	220
13230	CAV1 - 2 COX. SAO JOSE	CACAPAVA DO SUL 1	5908801	26/04/2017	04:48:09	26/04/2017	11:44:28	220
13191	ITQ - 10	ITAQUI	5908818	26/04/2017	04:49:56	26/04/2017	09:22:00	23100
13219	SAP - 1 CENTENARIO	SAPIRANGA	5913646	26/04/2017	05:02:08	27/04/2017	23:20:20	23100
13206	CCE - 110 VOLTA DA CHARQUEADA	CACHOEIRA DO SUL	5908713	26/04/2017	05:02:42	26/04/2017	07:38:22	13800
13186	ENC - 3 MUCUM	ENCANTADO	5909040	26/04/2017	05:09:30	26/04/2017	09:36:30	23100
13200	QUA - 2 SINDICATO	QUARAI	5908785	26/04/2017	05:15:00	26/04/2017	08:08:26	220
13206	CCE - 12 MARCELO GAMA	CACHOEIRA DO SUL	5911180	26/04/2017	05:18:00	26/04/2017	21:54:00	220
13186	ENC - 8 DR RICARDO	ENCANTADO	5909650	26/04/2017	05:19:42	26/04/2017	14:00:30	220
15786	SLE - 7 CAMPESTRE	SÃO LEOPOLDO	5908815	26/04/2017	05:19:45	26/04/2017	10:27:27	23100
13187	EVE - 7 GELITA	ESTANCIA VELHA	5908973	26/04/2017	05:33:05	26/04/2017	16:58:23	23100
13187	EVE - 7 GELITA	ESTANCIA VELHA	5908973	26/04/2017	05:41:23	26/04/2017	16:58:23	23100

13183	CSE - 4 SEGREDO / PSE	CENTRO SERRA	5908753	26/04/2017	06:18:00	26/04/2017	06:18:00	23100
13225	VAI - 8 MATO LEITAO	VENANCIO AIRES	5911700	26/04/2017	06:18:10	27/04/2017	09:37:00	13800
13198	MON - 7 TIMBAUVA	MONTENEGRO	5911552	26/04/2017	06:22:33	27/04/2017	03:12:20	380
13226	ZOO - 1 GEDORE	ZOOLOGICO	5912210	26/04/2017	06:25:00	27/04/2017	12:54:00	220
13189	ETR2 - 24 PAVERAMA	ESTRELA 2	5908954	26/04/2017	06:25:54	26/04/2017	13:02:49	380
13195	ALE4 - 44 CAVERA	ALEGRETE 4	5908791	26/04/2017	06:27:32	26/04/2017	10:53:29	220
13204	SIN - 1 BR 471	SINIMBU	5912372	26/04/2017	06:28:07	27/04/2017	12:43:13	380
15786	SLE - 4 RIO DOS SINOS	SÃO LEOPOLDO	5911726	26/04/2017	06:31:00	27/04/2017	09:21:22	220
13216	SPE - 3 CIDADE	SAO PEDRO DO SUL	5908982	26/04/2017	06:32:08	26/04/2017	10:31:26	23100
13196	LIV2 - 24 ESPINILHO - PALOMAS	LIVRAMENTO 2	5908734	26/04/2017	06:32:27	26/04/2017	08:32:04	12700
15779	CBO - 6 STA LUCIA	CAMPO BOM	5912511	26/04/2017	06:33:00	27/04/2017	14:55:29	220
13227	CDL - 5 PINHEIRO	CANDELARIA	5909069	26/04/2017	06:33:04	26/04/2017	11:27:00	23100
15787	SCH - 13 IDEAL	SCHARLAU	5913498	26/04/2017	06:34:00	27/04/2017	19:58:24	220
13198	MON - 5 ALFAMA MARATA	MONTENEGRO	5910476	26/04/2017	06:35:25	27/04/2017	17:00:27	23100
13214	SGA - 1 CORR. REUNA	SAO GABRIEL	5908728	26/04/2017	06:36:00	26/04/2017	07:38:01	23100
13214	SGA - 1 CORR. REUNA	SAO GABRIEL	5908728	26/04/2017	06:36:00	26/04/2017	07:38:01	23100
13214	SGA - 1 CORR. REUNA	SAO GABRIEL	5908728	26/04/2017	06:36:00	26/04/2017	07:38:01	23100
13214	SGA - 1 CORR. REUNA	SAO GABRIEL	5908728	26/04/2017	06:36:00	26/04/2017	07:38:01	23100
13214	SGA - 1 CORR. REUNA	SAO GABRIEL	5908728	26/04/2017	06:36:00	26/04/2017	07:38:01	23100
13214	SGA - 1 CORR. REUNA	SAO GABRIEL	5908728	26/04/2017	06:36:00	26/04/2017	07:38:01	23100
13214	SGA - 1 CORR. REUNA	SAO GABRIEL	5908728	26/04/2017	06:36:00	26/04/2017	07:38:01	23100
13214	SGA - 1 CORR. REUNA	SAO GABRIEL	5908728	26/04/2017	06:36:00	26/04/2017	07:38:01	23100
13214	SGA - 1 CORR. REUNA	SAO GABRIEL	5908728	26/04/2017	06:36:00	26/04/2017	07:38:01	23100
13214	SGA - 1 CORR. REUNA	SAO GABRIEL	5908728	26/04/2017	06:36:00	26/04/2017	07:38:01	23100
13214	SGA - 1 CORR. REUNA	SAO GABRIEL	5908728	26/04/2017	06:36:00	26/04/2017	07:38:01	23100
13214	SGA - 1 CORR. REUNA	SAO GABRIEL	5908728	26/04/2017	06:36:00	26/04/2017	07:38:01	23100
13214	SGA - 1 CORR. REUNA	SAO GABRIEL	5908728	26/04/2017	06:36:00	26/04/2017	07:38:01	23100
13214	SGA - 1 CORR. REUNA	SAO GABRIEL	5908728	26/04/2017	06:36:00	26/04/2017	07:38:01	23100
13214	SGA - 1 CORR. REUNA	SAO GABRIEL	5908728	26/04/2017	06:36:00	26/04/2017	07:38:01	23100
13214	SGA - 1 CORR. REUNA	SAO GABRIEL	5908728	26/04/2017	06:36:00	26/04/2017	07:38:01	23100
13214	SGA - 1 CORR. REUNA	SAO GABRIEL	5908728	26/04/2017	06:36:00	26/04/2017	07:38:01	23100
13214	SGA - 1 CORR. REUNA	SAO GABRIEL	5908728	26/04/2017	06:36:00	26/04/2017	07:38:01	23100
13214	SGA - 1 CORR. REUNA	SAO GABRIEL	5908728	26/04/2017	06:36:00	26/04/2017	07:38:01	23100
13214	SGA - 1 CORR. REUNA	SAO GABRIEL	5908728	26/04/2017	06:36:00	26/04/2017	07:38:01	23100
15783	CIN - 10 PETROBRAS	CID. INDUSTRIAL	5908827	26/04/2017	06:36:00	26/04/2017	10:49:24	23100
13203	SCR3 - 36 NOVO	SANTA CRUZ 3	5909711	26/04/2017	06:39:21	26/04/2017	18:48:00	380
13195	ALE3 - 31 TARUMA INHANDUI	ALEGRETE 3	5908905	26/04/2017	06:42:00	26/04/2017	11:17:40	23100
13218	BPR 4 TUPANDI	BOM PRINCIPIO	5912314	26/04/2017	06:42:00	27/04/2017	19:13:00	380
13225	VAI - 1 MARIANTE	VENANCIO AIRES	5909557	26/04/2017	06:44:36	26/04/2017	12:42:44	13800
13219	SAP - 1 CENTENARIO	SAPIRANGA	5909396	26/04/2017	06:44:47	26/04/2017	16:14:00	220
15779	CBO - 6 STA LUCIA	CAMPO BOM	5910498	26/04/2017	06:45:04	27/04/2017	00:22:00	380
13216	SPE - 4 D. AGUIAR	SAO PEDRO DO SUL	5909728	26/04/2017	06:47:27	26/04/2017	19:40:00	23100
13216	SPE - 4 D. AGUIAR	SAO PEDRO DO SUL	5909728	26/04/2017	06:47:27	26/04/2017	19:40:00	23100
13216	SPE - 4 D. AGUIAR	SAO PEDRO DO SUL	5909728	26/04/2017	06:47:27	26/04/2017	19:40:00	23100
13216	SPE - 4 D. AGUIAR	SAO PEDRO DO SUL	5910994	26/04/2017	06:47:27	27/04/2017	12:38:00	23100
15779	CBO - 5 NOVO	CAMPO BOM	5911112	26/04/2017	06:49:20	27/04/2017	03:35:22	23100
13227	CDL - 1 COOPERATIVA	CANDELARIA	5909172	26/04/2017	06:51:00	26/04/2017	11:40:25	220
13186	RSA - 2 FERROVIA	ROCA SALES	5910455	26/04/2017	06:52:00	26/04/2017	18:10:00	23100
13201	RPA - 1 RAMIZ GALVAO	RIO PARDO	5908789	26/04/2017	06:52:52	26/04/2017	08:40:28	13800
13219	SAP - 7 ARARICA	SAPIRANGA	5912910	26/04/2017	06:53:00	27/04/2017	16:58:27	220
13204	SIN - 4 RIO PEQUENO	SINIMBU	5911774	26/04/2017	06:54:19	27/04/2017	12:02:01	13800
13227	SCR3 - 31 VERA CRUZ RURAL	SANTA CRUZ 3	5909644	26/04/2017	06:54:35	26/04/2017	14:52:23	13800
13203	SCR3 - 31 VERA CRUZ RURAL	SANTA CRUZ 3	5909644	26/04/2017	06:54:35	26/04/2017	14:52:23	13800
13213	SFR - 2 CIDADE RURAL	SAO FRANCISCO DE ASSIS	5908936	26/04/2017	06:57:00	26/04/2017	10:43:23	380
13186	ENC - 8 DR RICARDO	ENCANTADO	5908913	26/04/2017	06:57:08	26/04/2017	10:25:54	23100
13218	SSC - 5 HARMONIA	S.S.CAI	5911121	26/04/2017	06:57:20	26/04/2017	22:55:19	380
13210	SAN - 9 BOQUEIRÃO	SANTIAGO	5909027	26/04/2017	06:58:04	26/04/2017	12:10:05	23100
13185	DIR - 2 PLU VIA USINA PIC 48	DOIS IRMAOS	5909881	26/04/2017	06:58:07	27/04/2017	03:31:27	23100
15787	SCH - 10 POR CENTRO	SCHARLAU	5909718	26/04/2017	06:59:00	26/04/2017	15:46:46	380
13198	MON - 6 BROCHIER	MONTENEGRO	5910019	26/04/2017	06:59:57	26/04/2017	16:27:00	23100
13189	ETR2 - 25 IMIGRANTE	ESTRELA 2	5909699	26/04/2017	07:00:07	26/04/2017	15:12:42	380
13198	MON - 2 SAO JOSE DO SUL	MONTENEGRO	5909832	26/04/2017	07:01:32	27/04/2017	12:46:23	380
13227	VSL - 2 VALE DO SOL	VALE DO SOL	5908666	26/04/2017	07:02:00	26/04/2017	07:02:00	23100

13211	SBO1 - 14 CENTRO	SÃO BORJA 1	5908948	26/04/2017	07:02:00	26/04/2017	09:31:00	220
13207	SMA2 - 25 VILA VERDE	SANTA MARIA 2	5909239	26/04/2017	07:02:00	26/04/2017	11:00:23	220
13227	CDL - 3 PASSA SETE	CANDELARIA	5911150	26/04/2017	07:02:13	27/04/2017	01:50:00	13800
13222	TQR - 2 GENERAL CAMARA	TAQUARI	5910603	26/04/2017	07:03:37	26/04/2017	18:25:27	220
13198	MON - 5 ALFAMA MARATA	MONTENEGRO	5912985	26/04/2017	07:03:43	27/04/2017	18:06:22	23100
13203	SCR1 - 18 BOM FIM/JOAO ALVES	SANTA CRUZ 1	5908875	26/04/2017	07:04:00	26/04/2017	13:01:40	380
13219	SAP - 7 ARARICA	SAPIRANGA	5915444	26/04/2017	07:04:32	28/04/2017	16:55:26	220
13204	SCR2 - 23 SINIMBU	SANTA CRUZ 2	5909323	26/04/2017	07:04:48	26/04/2017	12:02:24	220
13227	VSL - 2 VALE DO SOL	VALE DO SOL	5911771	26/04/2017	07:05:00	27/04/2017	10:41:00	23100
13227	VSL - 2 VALE DO SOL	VALE DO SOL	5911771	26/04/2017	07:05:00	27/04/2017	10:41:00	23100
13227	VSL - 2 VALE DO SOL	VALE DO SOL	5912106	26/04/2017	07:05:00	27/04/2017	16:27:15	23100
13204	VSL - 2 VALE DO SOL	VALE DO SOL	5912106	26/04/2017	07:05:00	27/04/2017	16:27:15	23100
15784	NHA - 6 OSV. CRUZ	NOVO HAMBURGO 1	5909391	26/04/2017	07:09:00	26/04/2017	16:54:03	380
13204	SCR2 - 25 LA SANTA CRUZ	SANTA CRUZ 2	5910356	26/04/2017	07:09:20	26/04/2017	18:24:23	380
13185	DIR - 4 TRAV DIR JOAO KLAUCK	DOIS IRMAOS	5914223	26/04/2017	07:09:22	28/04/2017	04:43:40	220
13227	VSL - 2 VALE DO SOL	VALE DO SOL	5913264	26/04/2017	07:09:41	27/04/2017	19:01:07	220
13194	LIV1 - 14 B. INDUSTRIAL	LIVRAMENTO 1	5908773	26/04/2017	07:11:00	26/04/2017	09:15:31	380
13186	ENC - 3 MUCUM	ENCANTADO	5908859	26/04/2017	07:11:06	26/04/2017	09:12:25	23100
13212	SBO2 - 25 RODOVIARIA/SAMBURA	SÃO BORJA 2	5908914	26/04/2017	07:11:29	26/04/2017	12:04:00	23100
15785	SCH - 16 LIBERDADE	SCHARLAU	5909597	26/04/2017	07:13:49	26/04/2017	14:03:00	380
13205	SMA1 - 16 ITAARA	SANTA MARIA 1	5909497	26/04/2017	07:14:17	26/04/2017	16:50:00	380
15783	CIN - 8 TABAI/NOVA STA RITA	CID. INDUSTRIAL	5910321	26/04/2017	07:15:00	26/04/2017	16:49:24	23100
13230	CAV1 - 2 COX. SAO JOSE	CACAPAVA DO SUL 1	5908980	26/04/2017	07:15:02	26/04/2017	11:08:26	13800
13212	SBO3 - 31 GARRUCHOS	SÃO BORJA 3	5910832	26/04/2017	07:15:18	27/04/2017	11:28:40	23100
15785	NHA2 - 210 BENTO GONCALVES	NOVO HAMBURGO 2	5912711	26/04/2017	07:15:31	27/04/2017	15:11:27	380
13188	EST - 1 INDUSTRIAL	ESTEIO	5911973	26/04/2017	07:16:20	27/04/2017	12:19:31	23100
13224	URU3 - 34 MATAPI	URUGUAIANA 3	5909813	26/04/2017	07:16:43	26/04/2017	15:54:54	23100
13224	URU2 - 23 CARUMBE	URUGUAIANA 2	5911277	26/04/2017	07:16:47	26/04/2017	23:48:27	23100
13225	VAI2 - 25 MARASCA	VENANCIO AIRES 2	5910665	26/04/2017	07:18:02	26/04/2017	19:41:04	380
15787	SCH - 15 VILA MARTE STO AFONSO	SCHARLAU	5912235	26/04/2017	07:18:20	27/04/2017	13:20:30	220
13219	SAP - 1 CENTENARIO	SAPIRANGA	5913365	26/04/2017	07:18:58	27/04/2017	22:01:24	23100
13210	SAN - 4 FLORIDA/E.ALV	SANTIAGO	5911387	26/04/2017	07:19:00	27/04/2017	02:21:30	220
13203	SCR3 - 31 VERA CRUZ RURAL	SANTA CRUZ 3	5909378	26/04/2017	07:20:05	26/04/2017	14:22:49	13800
13204	SCR2 - 25 LA SANTA CRUZ	SANTA CRUZ 2	5911690	26/04/2017	07:20:05	27/04/2017	10:00:37	13800
13198	MON - 2 SAO JOSE DO SUL	MONTENEGRO	5909561	26/04/2017	07:20:16	26/04/2017	13:49:18	220
13219	SAP - 7 ARARICA	SAPIRANGA	5908562	26/04/2017	07:21:25	26/04/2017	07:21:25	23100
13195	ALE4 - 45 CAAL	ALEGRETE 4	5909182	26/04/2017	07:21:27	26/04/2017	11:20:27	23100
15783	CIN - 9 MATHIAS VELHO/CEARA	CID. INDUSTRIAL	5912080	26/04/2017	07:21:55	27/04/2017	13:11:23	220
13185	DIR - 6 LCO VIA COL JAPONESA	DOIS IRMAOS	5914130	26/04/2017	07:22:00	28/04/2017	00:36:35	380
13219	SAP - 4 AM RIBEIRO	SAPIRANGA	5915373	26/04/2017	07:22:00	28/04/2017	17:01:23	220
15779	CBO - 5 NOVO	CAMPO BOM	5915195	26/04/2017	07:22:51	28/04/2017	15:40:24	220
13223	URU7 - 74 DR. MAIA	URUGUAIANA 7	5909482	26/04/2017	07:23:00	26/04/2017	14:28:24	380
13204	SCR2 - 23 SINIMBU	SANTA CRUZ 2	5912689	26/04/2017	07:24:05	27/04/2017	16:52:42	230
13210	SAN - 5 ITACURUBI	SANTIAGO	5909442	26/04/2017	07:25:00	26/04/2017	17:41:40	23100
13213	SAN - 5 ITACURUBI	SANTIAGO	5909442	26/04/2017	07:25:00	26/04/2017	17:41:40	23100
15780	CNA1 - 17 CORSAN	CANOAAS 1	5911299	26/04/2017	07:26:00	27/04/2017	00:06:23	220
13225	VAI - 1 MARIANTE	VENANCIO AIRES	5911000	26/04/2017	07:26:07	26/04/2017	22:14:00	220
13210	SAN - 5 ITACURUBI	SANTIAGO	5909306	26/04/2017	07:33:30	26/04/2017	12:23:53	23100
15783	CIN - 1 MATHIAS/TABAI	CID. INDUSTRIAL	5912166	26/04/2017	07:34:00	27/04/2017	11:53:25	220
13220	SPC - 2 KURASCHIKI	SAPUCAIA DO SUL	5912929	26/04/2017	07:34:00	27/04/2017	17:15:36	220
15779	CBO - 6 STA LUCIA	CAMPO BOM	5910649	26/04/2017	07:34:00	27/04/2017	20:39:02	220
13198	MON - 5 ALFAMA MARATA	MONTENEGRO	5910789	26/04/2017	07:34:10	28/04/2017	13:17:29	220
13210	SAN - 8 CAPÃO DO CIPÓ	SANTIAGO	5910805	26/04/2017	07:34:16	26/04/2017	21:22:06	220
13219	SAP - 7 ARARICA	SAPIRANGA	5908907	26/04/2017	07:35:47	27/04/2017	13:58:00	23100
13204	SCR3 - 32 VERA CRUZ CENTRO	SANTA CRUZ 3	5911250	26/04/2017	07:36:00	26/04/2017	23:22:39	220
15782	CND - 1 PREFEITURA NH	CANUDOS	5914432	26/04/2017	07:38:39	28/04/2017	09:40:23	220
13225	VAI - 1 MARIANTE	VENANCIO AIRES	5909558	26/04/2017	07:39:19	26/04/2017	13:15:23	380
15783	CIN - 9 MATHIAS VELHO/CEARA	CID. INDUSTRIAL	5909018	26/04/2017	07:39:43	27/04/2017	22:03:23	220

13183	CSE - 4 SEGREDO / PSE	CENTRO SERRA	5909097	26/04/2017	08:04:09	26/04/2017	10:37:21	380
13210	SAN - 5 ITACURUBI	SANTIAGO	5911175	26/04/2017	08:04:59	26/04/2017	21:37:10	230
13204	SIN - 1 BR 471	SINIMBU	5912684	26/04/2017	08:05:00	27/04/2017	16:58:27	220
13185	DIR - 4 TRAV DIR JOAO KLAUCK	DOIS IRMAOS	5909971	26/04/2017	08:06:00	26/04/2017	15:39:00	220
13187	EVE - 7 GELITA	ESTANCIA VELHA	5912582	26/04/2017	08:06:13	27/04/2017	15:10:00	220
13212	SBO2 - 28 POSTO CAVALHADA	SÃO BORJA 2	5908933	26/04/2017	08:06:18	26/04/2017	09:34:26	23100
13212	SBO3 - 31 GARRUCHOS	SÃO BORJA 3	5909101	26/04/2017	08:06:41	26/04/2017	10:52:26	23100
15781	CNA3 - 36 BOQUEIRAO/LIBERDADE	CANOAS 3	5908987	26/04/2017	08:06:54	26/04/2017	10:45:00	220
13223	URU1 - 117 FACULDADE	URUGUAIANA 1	5908902	26/04/2017	08:07:11	26/04/2017	09:06:28	220
13219	SAP - 7 ARARICA	SAPIRANGA	5910574	26/04/2017	08:09:00	26/04/2017	18:20:00	230
13189	ETR2 - 28 POLAR	ESTRELA 2	5909879	26/04/2017	08:09:50	26/04/2017	14:57:34	220
15783	CIN - 9 MATHIAS VELHO/CEARA	CID. INDUSTRIAL	5913034	26/04/2017	08:10:00	27/04/2017	17:32:46	220
13227	VSL - 1 REBENTONA	VALE DO SOL	5915332	26/04/2017	08:10:22	29/04/2017	22:20:00	380
15787	SCH - 14 PRIMAVERA	SCHARLAU	5914288	26/04/2017	08:11:01	28/04/2017	06:35:21	220
13186	ENC - 1 NOVA BRESCIA	ENCANTADO	5909698	26/04/2017	08:11:45	26/04/2017	18:07:00	380
13216	SPE - 1 QUEVEDOS	SAO PEDRO DO SUL	5910403	26/04/2017	08:12:14	26/04/2017	19:11:00	230
13185	DIR - 5 SMH VIA ONZE AMIGOS	DOIS IRMAOS	5912688	26/04/2017	08:13:13	27/04/2017	14:55:20	220
13194	LIV1 - 15 VILA KENNEDY	LIVRAMENTO 1	5908924	26/04/2017	08:14:00	26/04/2017	09:39:24	220
13188	EST - 3 HOSPITAL	ESTEIO	5909007	26/04/2017	08:14:00	26/04/2017	09:45:22	380
13209	SMA5 - 58 SERAFIN VALANDRO	SANTA MARIA 5	5909361	26/04/2017	08:14:00	26/04/2017	11:52:23	380
13188	EST - 1 INDUSTRIAL	ESTEIO	5910826	26/04/2017	08:14:06	26/04/2017	19:57:23	380
13210	SAN - 7 DISTRITO INDUSTRIAL	SANTIAGO	5909588	26/04/2017	08:14:33	26/04/2017	12:37:30	220
15786	SLE - 5 FEITORIA	SÃO LEOPOLDO	5912876	26/04/2017	08:14:34	27/04/2017	16:48:26	220
13216	SPE - 1 QUEVEDOS	SAO PEDRO DO SUL	5909102	26/04/2017	08:16:00	26/04/2017	16:10:00	23100
13185	DIR - 1 MRE PEDRO J KOLLING	DOIS IRMAOS	5914230	26/04/2017	08:16:04	28/04/2017	02:34:25	23100
15782	CND - 5 H. VELHO	CANUDOS	5913544	26/04/2017	08:17:00	27/04/2017	20:19:20	220
13188	EST - 2 SAPUCAIA	ESTEIO	5909041	26/04/2017	08:19:00	26/04/2017	12:26:34	380
13204	SCR2 - 23 SINIMBU	SANTA CRUZ 2	5909167	26/04/2017	08:19:03	26/04/2017	12:26:26	13800
13216	SPE - 1 QUEVEDOS	SAO PEDRO DO SUL	5910121	26/04/2017	08:20:10	26/04/2017	17:02:46	23100
13218	SSC - 5 HARMONIA	S.S.CAI	5914172	26/04/2017	08:20:35	28/04/2017	02:39:00	220
13230	FOR - 1 VILA BLOCK	FORMIGUEIRO	5909697	26/04/2017	08:20:40	26/04/2017	14:22:00	220
13219	SAP - 2 SAO JACO/FERRABRAZ	SAPIRANGA	5909679	26/04/2017	08:21:14	26/04/2017	14:07:00	23100
13206	IRAP - 1 EST. PIQUIRI	IRAPUAZINHO	5910920	26/04/2017	08:21:31	27/04/2017	00:21:21	220
13216	SPE - 1 QUEVEDOS	SAO PEDRO DO SUL	5909221	26/04/2017	08:21:50	26/04/2017	11:18:40	230
13224	URU4 - 43 ADOLFO ESTERN I	URUGUAIANA 4	5909999	26/04/2017	08:22:10	26/04/2017	16:08:00	0
13207	SMA2 - 22 ARROIO GRANDE	SANTA MARIA 2	5909107	26/04/2017	08:22:14	26/04/2017	10:23:26	220
13225	VAI - 4 AES SUL	VENANCIO AIRES	5910376	26/04/2017	08:22:55	26/04/2017	19:35:26	380
13216	SPE - 3 CIDADE	SAO PEDRO DO SUL	5909310	26/04/2017	08:23:00	26/04/2017	11:51:24	220
13224	URU3 - 33 PASSO DA CRUZ	URUGUAIANA 3	5909142	26/04/2017	08:23:47	26/04/2017	11:05:37	380
13209	SMA5 - 53 H. CARIDADE	SANTA MARIA 5	5909194	26/04/2017	08:23:53	26/04/2017	10:49:25	380
15784	NHA - 7 KEFHAS	NOVO HAMBURGO 1	5909702	26/04/2017	08:24:00	26/04/2017	13:59:00	220
13212	SBO2 - 25 RODOVIARIA/SAMBURA	SÃO BORJA 2	5911606	26/04/2017	08:24:00	30/04/2017	09:20:00	220
15779	CBO - 3 RIO BRANCO	CAMPO BOM	5915349	26/04/2017	08:24:47	28/04/2017	19:14:22	380
13205	SMA1 - 13 B. ITARARE/SALGADO F	SANTA MARIA 1	5908937	26/04/2017	08:25:00	26/04/2017	10:04:23	220
13183	AGU - 6 NOVA BOEMIA	AGUDO	5910627	26/04/2017	08:25:00	26/04/2017	19:05:00	220
13227	SCR3 - 31 VERA CRUZ RURAL	SANTA CRUZ 3	5910032	26/04/2017	08:26:05	26/04/2017	16:16:24	220
13194	LIV1 - 17 BR 158	LIVRAMENTO 1	5908926	26/04/2017	08:27:05	26/04/2017	10:00:34	23100
13219	SAP - 7 ARARICA	SAPIRANGA	5910030	26/04/2017	08:27:58	26/04/2017	16:26:24	380
13194	LIV1 - 16 VILA MARTA	LIVRAMENTO 1	5908918	26/04/2017	08:28:00	26/04/2017	10:10:29	220
13224	HAR - 2 POSTO VELHO	HARMONIA	5911665	26/04/2017	08:28:00	27/04/2017	08:16:29	380
15787	SCH - 8 POR ESQ	SCHARLAU	5911126	26/04/2017	08:28:33	26/04/2017	21:35:25	220
13198	MON - 3 PARECI NOVO	MONTENEGRO	5908922	26/04/2017	08:29:00	26/04/2017	10:08:23	23100
13198	MON - 3 PARECI NOVO	MONTENEGRO	5908922	26/04/2017	08:29:00	26/04/2017	10:08:23	23100
13198	MON - 3 PARECI NOVO	MONTENEGRO	5908922	26/04/2017	08:29:00	26/04/2017	10:08:23	23100
13198	MON - 3 PARECI NOVO	MONTENEGRO	5908922	26/04/2017	08:29:00	26/04/2017	10:08:23	23100
13198	MON - 3 PARECI NOVO	MONTENEGRO	5908922	26/04/2017	08:29:00	26/04/2017	10:08:23	23100
13198	MON - 3 PARECI NOVO	MONTENEGRO	5908922	26/04/2017	08:29:00	26/04/2017	10:08:23	23100
13198	MON - 3 PARECI NOVO	MONTENEGRO	5908922	26/04/2017	08:29:00	26/04/2017	10:08:23	23100

13198	MON - 3 PARECI NOVO	MONTENEGRO	5908922	26/04/2017	08:29:00	26/04/2017	10:08:23	23100
13198	MON - 3 PARECI NOVO	MONTENEGRO	5908922	26/04/2017	08:29:00	26/04/2017	10:08:23	23100
13198	MON - 3 PARECI NOVO	MONTENEGRO	5908922	26/04/2017	08:29:00	26/04/2017	10:08:23	23100
13198	MON - 3 PARECI NOVO	MONTENEGRO	5909808	26/04/2017	08:29:00	26/04/2017	13:47:00	23100
13198	MON - 3 PARECI NOVO	MONTENEGRO	5909765	26/04/2017	08:29:00	26/04/2017	16:16:00	23100
13198	MON - 3 PARECI NOVO	MONTENEGRO	5909765	26/04/2017	08:29:00	26/04/2017	16:16:00	23100
13198	MON - 3 PARECI NOVO	MONTENEGRO	5909765	26/04/2017	08:29:00	26/04/2017	16:16:00	23100
13227	CDL - 3 PASSA SETE	CANDELARIA	5911146	26/04/2017	08:29:21	26/04/2017	22:30:29	230
13198	MON - 3 PARECI NOVO	MONTENEGRO	5910060	26/04/2017	08:29:24	26/04/2017	17:12:00	23100
15785	NHA2 - 210 BENTO GONCALVES	NOVO HAMBURGO 2	5913017	26/04/2017	08:29:59	27/04/2017	17:40:23	220
13212	SBO3 - 31 GARRUCHOS	SÃO BORJA 3	5909332	26/04/2017	08:30:00	26/04/2017	11:45:00	220
13230	CAV1 - 3 BR 290 DURASN	CACAPAVA DO SUL 1	5909566	26/04/2017	08:31:00	26/04/2017	12:53:00	220
13227	CSE - 4 SEGREDO / PSE	CENTRO SERRA	5909294	26/04/2017	08:32:11	26/04/2017	12:40:55	23100
13183	CSE - 4 SEGREDO / PSE	CENTRO SERRA	5909294	26/04/2017	08:32:11	26/04/2017	12:40:55	23100
15782	CND - 1 PREFEITURA NH	CANUDOS	5914484	26/04/2017	08:32:36	28/04/2017	10:31:23	220
13204	SCR2 - 23 SINIMBU	SANTA CRUZ 2	5910017	26/04/2017	08:32:48	26/04/2017	15:38:36	380
15780	CNA1 - 15 NITEROI	CANOAS 1	5911429	26/04/2017	08:33:00	27/04/2017	01:26:22	220
13191	ITQ - 1 CAMBAI	ITAQUI	5909847	26/04/2017	08:33:10	26/04/2017	15:29:00	380
13224	URU3 - 32 BARRA DO QUARAI	URUGUAIANA 3	5910533	26/04/2017	08:33:11	26/04/2017	17:41:28	220
13202	ROS - 4 RURAL V DOYLE	ROSARIO DO SUL	5910082	26/04/2017	08:33:43	26/04/2017	16:27:32	23100
13219	SAP - 2 SAO JACO/FERRABRAZ	SAPIRANGA	5913137	26/04/2017	08:34:00	27/04/2017	17:06:40	220
13222	TQR - 2 GENERAL CAMARA	TAQUARI	5910122	26/04/2017	08:35:00	26/04/2017	17:35:17	380
15786	SLE - 1 CENTRO	SÃO LEOPOLDO	5911640	26/04/2017	08:35:13	27/04/2017	07:20:27	220
13210	SAN - 6 VILA NOVA	SANTIAGO	5908767	26/04/2017	08:37:00	26/04/2017	15:08:00	380
15779	CBO - 2 CETRO CBO	CAMPO BOM	5910637	26/04/2017	08:37:00	26/04/2017	18:57:31	220
13186	ENC - 3 MUCUM	ENCANTADO	5909098	26/04/2017	08:38:00	26/04/2017	09:56:23	23100
15780	CNA1 - 106 RIO BRANCO	CANOAS 1	5908992	26/04/2017	08:39:00	26/04/2017	10:54:00	220
15785	NHA2 - 23 SANTO AFONSO	NOVO HAMBURGO 2	5912271	26/04/2017	08:39:52	27/04/2017	13:40:00	220
15787	SCH - 19 AERoclUBE	SCHARLAU	5909917	26/04/2017	08:40:00	26/04/2017	15:26:48	220
13203	SCR1 - 11 SUL AMERICA	SANTA CRUZ 1	5909893	26/04/2017	08:41:16	26/04/2017	15:05:00	220
13220	SPC - 3 CENTRO	SAPUCAIA DO SUL	5908945	26/04/2017	08:42:00	26/04/2017	09:17:00	380
15779	CBO - 6 STA LUCIA	CAMPO BOM	5913620	26/04/2017	08:43:00	27/04/2017	23:43:26	220
13219	SAP - 7 ARARICA	SAPIRANGA	5914143	26/04/2017	08:43:00	28/04/2017	01:24:27	380
15783	CIN - 9 MATHIAS VELHO/CEARA	CID. INDUSTRIAL	5913534	26/04/2017	08:44:00	27/04/2017	20:43:46	220
13212	SBO2 - 28 POSTO CAVALHADA	SÃO BORJA 2	5914708	26/04/2017	08:44:00	28/04/2017	11:52:52	220
13208	SMA4 - 45 VILA OLIVEIRA	SANTA MARIA 4	5910478	26/04/2017	08:44:03	26/04/2017	18:05:23	220
13225	VAI - 8 MATO LEITAO	VENANCIO AIRES	5910978	26/04/2017	08:45:30	27/04/2017	11:42:00	380
13200	QUA - 3 DNER	QUARAI	5908970	26/04/2017	08:46:00	26/04/2017	10:16:23	220
13230	CAV1 - 6 SANTANA B.VIS	CACAPAVA DO SUL 1	5910335	26/04/2017	08:46:00	26/04/2017	18:15:53	220
13223	URU1 - 12 CIDADE CENTRO	URUGUAIANA 1	5911712	26/04/2017	08:46:00	27/04/2017	08:52:00	220
15787	SCH - 19 AERoclUBE	SCHARLAU	5911021	26/04/2017	08:46:58	26/04/2017	21:15:22	220
15784	NHA - 2 GUARANI	NOVO HAMBURGO 1	5910442	26/04/2017	08:48:47	26/04/2017	17:54:21	380
13186	ENC - 8 DR RICARDO	ENCANTADO	5909313	26/04/2017	08:49:00	26/04/2017	21:07:00	380
13230	CAV1 - 6 SANTANA B.VIS	CACAPAVA DO SUL 1	5909372	26/04/2017	08:50:00	26/04/2017	11:48:24	380
13201	RPA - 1 RAMIZ GALVAO	RIO PARDO	5909177	26/04/2017	08:50:13	26/04/2017	10:28:26	380
13219	SAP - 6 SAO LUIZ	SAPIRANGA	5914200	26/04/2017	08:50:51	28/04/2017	01:55:24	220
13204	SCR2 - 24 PASSO SOBRADO	SANTA CRUZ 2	5909710	26/04/2017	08:51:16	26/04/2017	16:26:23	380
13220	SPC - 5 DUQUE DE CAXIAS	SAPUCAIA DO SUL	5909043	26/04/2017	08:52:00	26/04/2017	10:33:00	380
13193	LAJ2 - 22 FARROS	LAJEADO 2	5908993	26/04/2017	08:52:00	26/04/2017	12:17:23	380
15787	SCH - 12 AMAPA	SCHARLAU	5915105	26/04/2017	08:52:08	28/04/2017	16:05:28	220
13219	SAP - 1 CENTENARIO	SAPIRANGA	5915806	26/04/2017	08:52:23	28/04/2017	23:59:23	220
13187	EVE - 7 GELITA	ESTANCIA VELHA	5910617	26/04/2017	08:53:00	26/04/2017	18:35:23	220
13210	SAN - 8 CAPÃO DO CIPÓ	SANTIAGO	5911068	26/04/2017	08:53:47	26/04/2017	21:37:09	220
13213	SVI - 3 URBANO MATA	SAO VICENTE	5909563	26/04/2017	08:54:00	26/04/2017	13:25:15	380
13213	JAG - 1 CIDADE RURAL	JAGUARI	5911205	26/04/2017	08:54:00	27/04/2017	00:46:52	220
13218	SSC - 4 CAPELA DE SANTANA	S.S.CAI	5913030	26/04/2017	08:54:00	27/04/2017	18:03:22	23100
13219	SAP - 6 SAO LUIZ	SAPIRANGA	5912722	26/04/2017	08:54:00	28/04/2017	02:20:00	380
13204	SIN - 1 BR 471	SINIMBU	5908704	26/04/2017	08:55:00	26/04/2017	08:55:00	220

13193	LAJ2 - 22 FARROS	LAJEADO 2	5909234	26/04/2017	08:55:00	26/04/2017	10:58:26	220
15783	CIN - 8 TABAI/NOVA STA RITA	CID. INDUSTRIAL	5909046	26/04/2017	08:55:00	27/04/2017	02:56:28	220
13219	SAP - 7 ARARICA	SAPIRANGA	5913964	26/04/2017	08:55:26	28/04/2017	18:21:24	220
13195	ALE4 - 43 ITAPEVI	ALEGRETE 4	5911263	26/04/2017	08:55:53	27/04/2017	00:17:23	230
13206	CCE - 110 VOLTA DA CHARQUEADA	CACHOEIRA DO SUL	5909296	26/04/2017	08:56:00	26/04/2017	12:04:34	220
13212	SBO2 - 25 RODOVIARIA/SAMBURA	SÃO BORJA 2	5910961	26/04/2017	08:57:00	26/04/2017	20:47:25	220
15781	CNA3 - 38 AÇUCENA/HOSPITAL	CANOAS 3	5909245	26/04/2017	08:58:00	26/04/2017	13:25:00	220
13211	SBO1 - 11 PASSO	SÃO BORJA 1	5909977	26/04/2017	08:58:00	26/04/2017	15:14:00	220
13230	CAV1 - 6 SANTANA B.VIS	CACAPAVA DO SUL 1	5912827	26/04/2017	08:59:00	27/04/2017	18:04:54	230
15787	SCH - 20 SANTOS DUMONT	SCHARLAU	5909272	26/04/2017	09:00:00	26/04/2017	11:52:22	220
13210	SAN - 7 DISTRITO INDUSTRIAL	SANTIAGO	5911530	26/04/2017	09:00:00	27/04/2017	02:42:26	220
13225	VAI - 8 MATO LEITAO	VENANCIO AIRES	5910817	26/04/2017	09:01:00	26/04/2017	20:10:00	230
13230	CAV1 - 5 SANTANA BOA VISTA 2	CACAPAVA DO SUL 1	5912354	26/04/2017	09:01:11	27/04/2017	13:16:25	220
13224	HAR - 1 CAB AZUL	HARMONIA	5911048	26/04/2017	09:02:48	26/04/2017	20:43:29	23100
15783	CIN - 9 MATHIAS VELHO/CEARA	CID. INDUSTRIAL	5909016	26/04/2017	09:03:00	26/04/2017	10:50:24	220
13214	SGA - 6 CORREDOR DE BAGE	SAO GABRIEL	5909201	26/04/2017	09:04:00	26/04/2017	11:37:38	220
13187	EVE - 6 CENTRO EVE	ESTANCIA VELHA	5909429	26/04/2017	09:04:00	26/04/2017	12:30:25	220
13207	SMA2 - 22 ARROIO GRANDE	SANTA MARIA 2	5910333	26/04/2017	09:04:00	26/04/2017	19:38:22	380
13230	CAV1 - 4 BR 392 CAIEIR	CACAPAVA DO SUL 1	5909781	26/04/2017	09:05:00	26/04/2017	15:08:58	230
13212	SBO3 - 31 GARRUCHOS	SÃO BORJA 3	5910078	26/04/2017	09:05:00	26/04/2017	16:13:40	220
13225	VAI2 - 22 SERRA	VENANCIO AIRES 2	5912082	26/04/2017	09:05:00	27/04/2017	14:03:00	13800
13204	SCR2 - 24 PASSO SOBRADO	SANTA CRUZ 2	5909681	26/04/2017	09:05:19	26/04/2017	14:45:58	380
15787	SCH - 19 AEROCULUBE	SCHARLAU	5910674	26/04/2017	09:06:00	26/04/2017	18:48:25	220
15783	CIN - 8 TABAI/NOVA STA RITA	CID. INDUSTRIAL	5913633	26/04/2017	09:06:00	27/04/2017	20:06:30	220
15784	NHA - 5 ROSELANDIA	NOVO HAMBURGO 1	5910784	26/04/2017	09:06:00	28/04/2017	06:57:21	220
15779	CBO - 5 NOVO	CAMPO BOM	5909452	26/04/2017	09:06:10	26/04/2017	12:35:22	23100
13218	SSC - 2 PARECI NOVO	S.S.CAI	5913360	26/04/2017	09:06:12	27/04/2017	20:23:41	220
15782	NHA2 - 21 BARTOLOMEU GUSMAO	NOVO HAMBURGO 2	5915112	26/04/2017	09:07:00	28/04/2017	16:02:24	220
13194	LIV1 - 110 ITAQUATIA	LIVRAMENTO 1	5909053	26/04/2017	09:07:15	26/04/2017	12:30:25	23100
13187	EVE - 6 CENTRO EVE	ESTANCIA VELHA	5910473	26/04/2017	09:08:00	26/04/2017	17:44:00	220
15783	CIN - 6 BRASIL/HARMONIA	CID. INDUSTRIAL	5909036	26/04/2017	09:09:00	26/04/2017	09:10:00	23100
15780	CIN - 6 BRASIL/HARMONIA	CID. INDUSTRIAL	5909036	26/04/2017	09:09:00	26/04/2017	09:10:00	23100
15784	NHA - 6 OSV. CRUZ	NOVO HAMBURGO 1	5910521	26/04/2017	09:09:00	26/04/2017	17:23:23	220
13189	ETR2 - 24 PAVERAMA	ESTRELA 2	5911486	26/04/2017	09:09:00	27/04/2017	02:33:22	220
13219	SAP - 7 ARARICA	SAPIRANGA	5913861	26/04/2017	09:09:00	27/04/2017	22:25:28	220
13223	URU1 - 12 CIDADE CENTRO	URUGUAIANA 1	5909123	26/04/2017	09:09:05	26/04/2017	10:49:29	220
15786	SLE - 5 FEITORIA	SÃO LEOPOLDO	5912670	26/04/2017	09:09:25	27/04/2017	15:03:22	220
13183	AGU - 7 LINHA DOS POMERANOS	AGUDO	5907692	26/04/2017	09:10:00	26/04/2017	09:10:00	13800
13191	ITQ - 11	ITAQUI	5909676	26/04/2017	09:10:00	26/04/2017	16:13:00	220
13195	ALE3 - 32 MARIANO PINTO	ALEGRETE 3	5910643	26/04/2017	09:10:00	26/04/2017	20:10:05	23100
13205	SMA1 - 14 SILVA JARDIM	SANTA MARIA 1	5910585	26/04/2017	09:10:12	26/04/2017	18:24:23	220
13223	URU1 - 15 CENTRAL	URUGUAIANA 1	5909226	26/04/2017	09:10:14	26/04/2017	11:23:22	220
13203	SCR1 - 17 AES CENTRO	SANTA CRUZ 1	5909575	26/04/2017	09:10:16	26/04/2017	17:10:14	13800
15780	CNA1 - 109 CINCO COLONIAS	CANOAS 1	5909620	26/04/2017	09:10:21	26/04/2017	16:51:22	220
15779	CBO - 6 STA LUCIA	CAMPO BOM	5914548	26/04/2017	09:10:29	28/04/2017	11:16:30	220
13225	VAI2 - 22 SERRA	VENANCIO AIRES 2	5910310	26/04/2017	09:10:55	26/04/2017	16:31:21	230
13219	SAP - 4 AM RIBEIRO	SAPIRANGA	5910381	26/04/2017	09:11:00	26/04/2017	20:48:22	380
15779	CBO - 5 NOVO	CAMPO BOM	5915346	26/04/2017	09:11:00	28/04/2017	16:22:23	220
13198	MON - 5 ALFAMA MARATA	MONTENEGRO	5909570	26/04/2017	09:11:03	26/04/2017	15:31:00	23100
13230	CAV1 - 2 COX. SAO JOSE	CACAPAVA DO SUL 1	5909567	26/04/2017	09:12:00	26/04/2017	14:06:00	220
13208	SMA4 - 49 TANCREDO NEVES	SANTA MARIA 4	5909948	26/04/2017	09:13:00	26/04/2017	15:15:47	220
13187	EVE - 4 B. RINCAO	ESTANCIA VELHA	5912848	26/04/2017	09:13:06	27/04/2017	16:55:30	220
13225	VAI - 1 MARIANTE	VENANCIO AIRES	5912182	26/04/2017	09:13:16	27/04/2017	14:58:58	13800
13218	SSC - 8 KAPPESBERG	S.S.CAI	5909552	26/04/2017	09:13:40	26/04/2017	13:14:31	380
13222	TRI - 1 CIDADE	TRIUNFO	5909599	26/04/2017	09:14:00	26/04/2017	13:43:02	13800
13225	VAI - 2 PEDAGIO	VENANCIO AIRES	5910847	26/04/2017	09:14:00	26/04/2017	20:36:36	380
13197	MAC - 1 FIGUEIREDO	MACAMBARÁ	5909463	26/04/2017	09:14:29	26/04/2017	13:47:53	220
13195	ALE1 - 3 VILA NOVA (UTE)	ALEGRETE 1 UTE	5909276	26/04/2017	09:15:00	26/04/2017	11:59:24	220

13219	SAP - 7 ARARICA	SAPIRANGA	5915528	26/04/2017	09:15:22	28/04/2017	18:20:00	220
13195	ALE4 - 47 BRAS FARACO	ALEGRETE 4	5909047	26/04/2017	09:16:00	26/04/2017	13:19:00	380
15782	CND - 5 H. VELHO	CANUDOS	5909910	26/04/2017	09:16:00	26/04/2017	15:00:26	23100
13230	SSE - 2 CIDADE	SAO SEPE	5909008	26/04/2017	09:16:00	26/04/2017	16:05:00	13800
15779	CBO - 6 STA LUCIA	CAMPO BOM	5911117	26/04/2017	09:16:00	27/04/2017	00:08:00	380
13195	ALE4 - 42 MARIANO PINTO	ALEGRETE 4	5909152	26/04/2017	09:16:57	26/04/2017	13:08:22	23100
13211	SBO1 - 11 PASSO	SÃO BORJA 1	5909764	26/04/2017	09:17:00	26/04/2017	14:33:00	220
15783	CIN - 8 TABAI/NOVA STA RITA	CID. INDUSTRIAL	5909075	26/04/2017	09:18:00	26/04/2017	09:59:46	23100
13209	SMA5 - 57 AV. LIBERDADE	SANTA MARIA 5	5909052	26/04/2017	09:18:00	26/04/2017	10:38:26	380
15783	CIN - 8 TABAI/NOVA STA RITA	CID. INDUSTRIAL	5909075	26/04/2017	09:18:00	26/04/2017	10:50:19	23100
15780	CIN - 8 TABAI/NOVA STA RITA	CID. INDUSTRIAL	5909075	26/04/2017	09:18:00	26/04/2017	10:50:19	23100
15783	CIN - 8 TABAI/NOVA STA RITA	CID. INDUSTRIAL	5909075	26/04/2017	09:18:04	26/04/2017	09:23:35	23100
15783	CIN - 8 TABAI/NOVA STA RITA	CID. INDUSTRIAL	5909075	26/04/2017	09:18:04	26/04/2017	09:59:46	23100
15780	CIN - 8 TABAI/NOVA STA RITA	CID. INDUSTRIAL	5909075	26/04/2017	09:18:04	26/04/2017	09:59:46	23100
15783	CIN - 8 TABAI/NOVA STA RITA	CID. INDUSTRIAL	5909075	26/04/2017	09:18:04	26/04/2017	09:59:46	23100
15783	CIN - 8 TABAI/NOVA STA RITA	CID. INDUSTRIAL	5909075	26/04/2017	09:18:04	26/04/2017	09:59:46	23100
15783	CIN - 8 TABAI/NOVA STA RITA	CID. INDUSTRIAL	5909075	26/04/2017	09:18:04	26/04/2017	09:59:46	23100
15783	CIN - 8 TABAI/NOVA STA RITA	CID. INDUSTRIAL	5909075	26/04/2017	09:18:04	26/04/2017	09:59:46	23100
15783	CIN - 8 TABAI/NOVA STA RITA	CID. INDUSTRIAL	5909075	26/04/2017	09:18:04	26/04/2017	09:59:46	23100
15783	CIN - 8 TABAI/NOVA STA RITA	CID. INDUSTRIAL	5909075	26/04/2017	09:18:04	26/04/2017	09:59:46	23100
15783	CIN - 8 TABAI/NOVA STA RITA	CID. INDUSTRIAL	5909075	26/04/2017	09:18:04	26/04/2017	09:59:46	23100
15783	CIN - 8 TABAI/NOVA STA RITA	CID. INDUSTRIAL	5909075	26/04/2017	09:18:04	26/04/2017	09:59:46	23100
15783	CIN - 8 TABAI/NOVA STA RITA	CID. INDUSTRIAL	5909075	26/04/2017	09:18:04	26/04/2017	09:59:46	23100
15783	CIN - 8 TABAI/NOVA STA RITA	CID. INDUSTRIAL	5909075	26/04/2017	09:18:04	26/04/2017	09:59:46	23100
15783	CIN - 8 TABAI/NOVA STA RITA	CID. INDUSTRIAL	5909075	26/04/2017	09:18:04	26/04/2017	09:59:46	23100
15783	CIN - 8 TABAI/NOVA STA RITA	CID. INDUSTRIAL	5909075	26/04/2017	09:18:04	26/04/2017	09:59:46	23100
15783	CIN - 8 TABAI/NOVA STA RITA	CID. INDUSTRIAL	5909075	26/04/2017	09:18:04	26/04/2017	10:07:27	23100
15783	CIN - 8 TABAI/NOVA STA RITA	CID. INDUSTRIAL	5909348	26/04/2017	09:18:04	26/04/2017	13:30:00	23100
15783	CIN - 8 TABAI/NOVA STA RITA	CID. INDUSTRIAL	5909348	26/04/2017	09:18:04	26/04/2017	13:30:00	23100
15783	CIN - 8 TABAI/NOVA STA RITA	CID. INDUSTRIAL	5909348	26/04/2017	09:18:04	26/04/2017	13:30:00	23100
15783	CIN - 8 TABAI/NOVA STA RITA	CID. INDUSTRIAL	5909348	26/04/2017	09:18:04	26/04/2017	13:30:00	23100
15783	CIN - 8 TABAI/NOVA STA RITA	CID. INDUSTRIAL	5909348	26/04/2017	09:18:04	26/04/2017	13:30:00	23100
15783	CIN - 8 TABAI/NOVA STA RITA	CID. INDUSTRIAL	5909348	26/04/2017	09:18:04	26/04/2017	13:30:00	23100
15783	CIN - 8 TABAI/NOVA STA RITA	CID. INDUSTRIAL	5909348	26/04/2017	09:18:04	26/04/2017	13:30:00	23100
13187	EVE - 3 IVOTI	ESTANCIA VELHA	5909506	26/04/2017	09:19:55	26/04/2017	13:52:33	380
13190	GRA - 212 SAPUCAIA	GRAVATAI 2	5912043	26/04/2017	09:20:00	27/04/2017	11:28:25	380
13203	SCR3 - 38 NOVO	SANTA CRUZ 3	5909362	26/04/2017	09:21:00	26/04/2017	12:13:21	380
15782	CND - 1 PREFEITURA NH	CANUDOS	5912704	26/04/2017	09:21:40	27/04/2017	16:29:24	220
13210	SAN - 7 DISTRITO INDUSTRIAL	SANTIAGO	5909113	26/04/2017	09:22:00	26/04/2017	10:49:31	220
13226	ZOO - 6 BR116 DIR	ZOOLOGICO	5910290	26/04/2017	09:23:00	26/04/2017	17:55:00	220
13225	VAI - 3 CORONEL BRITO	VENANCIO AIRES	5911944	26/04/2017	09:23:00	27/04/2017	11:12:00	220
13204	SIN - 1 BR 471	SINIMBU	5911877	26/04/2017	09:23:00	27/04/2017	19:42:00	220
13219	SAP - 7 ARARICA	SAPIRANGA	5912386	26/04/2017	09:23:22	27/04/2017	12:58:00	220
13230	SSE - 2 CIDADE	SAO SEPE	5909240	26/04/2017	09:23:24	26/04/2017	11:42:34	220
13211	SBO1 - 14 CENTRO	SÃO BORJA 1	5910223	26/04/2017	09:25:59	26/04/2017	18:29:27	380
15787	POR - 4	PORTAO	5912554	26/04/2017	09:28:38	27/04/2017	14:43:31	220
13201	RPA - 2 HOSPITAL CORS	RIO PARDO	5909086	26/04/2017	09:29:00	26/04/2017	10:18:26	220
13213	CCQ - 2 RURAL	CACEQUI	5909486	26/04/2017	09:29:00	26/04/2017	13:20:27	220
13225	VAI - 1 MARIANTE	VENANCIO AIRES	5912621	26/04/2017	09:29:28	27/04/2017	16:13:33	220
15781	CNA3 - 35 ACUCENA/HOSPITAL	CANOAS 3	5909153	26/04/2017	09:30:37	26/04/2017	10:49:45	23100
13225	VAI2 - 22 SERRA	VENANCIO AIRES 2	5909555	26/04/2017	09:31:54	26/04/2017	18:50:00	220
13212	SBO2 - 28 POSTO CAVALHADA	SÃO BORJA 2	5909091	26/04/2017	09:32:00	26/04/2017	11:03:24	220
15780	CNA1 - 107 FATIMA	CANOAS 1	5911593	26/04/2017	09:32:00	27/04/2017	20:03:26	220
13227	CDL - 1 COOPERATIVA	CANDELARIA	5913232	26/04/2017	09:33:00	27/04/2017	18:36:26	220
13230	CAV1 - 2 COX. SAO JOSE	CACAPAVA DO SUL 1	5909708	26/04/2017	09:33:15	26/04/2017	14:41:28	380
15786	SLE - 6 LOMBA GRANDE	SÃO LEOPOLDO	5909736	26/04/2017	09:33:24	26/04/2017	17:57:24	380
15783	CIN - 6 BRASIL/HARMONIA	CID. INDUSTRIAL	5909812	26/04/2017	09:35:00	26/04/2017	14:28:00	23100
15779	CBO - 2 CETRO CBO	CAMPO BOM	5908899	26/04/2017	09:35:48	26/04/2017	09:35:48	23100
13183	AGU - 7 LINHA DOS POMERANOS	AGUDO	5909748	26/04/2017	09:36:00	26/04/2017	18:12:26	13800

13210	SAN - 8 CAPÃO DO CIPÓ	SANTIAGO	5911217	26/04/2017	09:36:17	27/04/2017	00:27:38	220
13212	SBO2 - 22 BAIRRO PIRAHY	SÃO BORJA 2	5909360	26/04/2017	09:37:29	26/04/2017	12:14:00	220
15787	SCH - 15 VILA MARTE STO AFONSO	SCHARLAU	5910569	26/04/2017	09:37:39	26/04/2017	19:25:28	380
15779	CBO - 2 CETRO CBO	CAMPO BOM	5908899	26/04/2017	09:37:51	26/04/2017	09:37:51	23100
15779	CBO - 2 CETRO CBO	CAMPO BOM	5908899	26/04/2017	09:37:51	26/04/2017	09:37:51	23100
15779	CBO - 2 CETRO CBO	CAMPO BOM	5909128	26/04/2017	09:37:51	26/04/2017	15:40:00	380
13226	ZOO - 5 UNISINOS	ZOOLOGICO	5909480	26/04/2017	09:38:00	26/04/2017	12:16:00	220
13198	MON - 7 TIMBAUVA	MONTENEGRO	5909385	26/04/2017	09:38:00	26/04/2017	12:38:25	220
13194	LIV1 - 15 VILA KENNEDY	LIVRAMENTO 1	5909104	26/04/2017	09:39:00	26/04/2017	09:55:24	220
13230	FOR - 1 VILA BLOCK	FORMIGUEIRO	5909108	26/04/2017	09:39:00	26/04/2017	11:35:00	220
13212	SBO3 - 31 GARRUCHOS	SÃO BORJA 3	5909428	26/04/2017	09:39:00	26/04/2017	12:00:00	220
13186	ENC - 3 MUCUM	ENCANTADO	5910861	26/04/2017	09:39:00	26/04/2017	21:04:41	23100
13226	ZOO - 4 HOSPITAL	ZOOLOGICO	5916811	26/04/2017	09:39:21	26/04/2017	11:45:24	220
13205	SMA1 - 16 ITAARA	SANTA MARIA 1	5909111	26/04/2017	09:40:00	26/04/2017	10:47:00	220
15787	POR - 6	PORTAO	5909479	26/04/2017	09:40:00	26/04/2017	13:35:23	380
13194	LIV1 - 12 SWIFT ARMOUR	LIVRAMENTO 1	5909162	26/04/2017	09:41:00	26/04/2017	11:00:56	220
13187	EVE - 7 GELITA	ESTANCIA VELHA	5910249	26/04/2017	09:41:00	26/04/2017	16:52:00	220
15786	SLE - 9 STIHL	SÃO LEOPOLDO	5910151	26/04/2017	09:41:33	26/04/2017	18:48:23	220
15787	POR - 2 PERIMETRAL HOSPITAL	PORTAO	5910318	26/04/2017	09:43:41	26/04/2017	18:33:22	220
13197	SBO - 34 ENCRUZILHADA	SÃO BORJA 3	5910193	26/04/2017	09:43:48	26/04/2017	19:06:00	23100
13220	SPC - 2 KURASCHIKI	SAPUCAIA DO SUL	5911239	26/04/2017	09:44:28	26/04/2017	22:20:23	220
13198	MON - 4 NACIONAL	MONTENEGRO	5909979	26/04/2017	09:45:00	26/04/2017	16:20:00	380
13203	SCR3 - 31 VERA CRUZ RURAL	SANTA CRUZ 3	5910748	26/04/2017	09:45:00	26/04/2017	20:28:27	220
13211	SBO1 - 11 PASSO	SÃO BORJA 1	5911233	26/04/2017	09:45:00	26/04/2017	22:33:44	220
13225	VAI - 1 MARIANTE	VENANCIO AIRES	5912558	26/04/2017	09:45:00	27/04/2017	15:25:29	230
13225	VAI - 1 MARIANTE	VENANCIO AIRES	5909695	26/04/2017	09:45:23	26/04/2017	14:50:00	13800
13225	VAI - 1 MARIANTE	VENANCIO AIRES	5909695	26/04/2017	09:45:23	26/04/2017	14:50:00	13800
13225	VAI - 1 MARIANTE	VENANCIO AIRES	5909695	26/04/2017	09:45:23	26/04/2017	14:50:00	13800
13225	VAI - 1 MARIANTE	VENANCIO AIRES	5909695	26/04/2017	09:45:23	26/04/2017	14:50:00	13800
13225	VAI - 1 MARIANTE	VENANCIO AIRES	5909695	26/04/2017	09:45:23	26/04/2017	14:50:00	13800
13225	VAI - 1 MARIANTE	VENANCIO AIRES	5909695	26/04/2017	09:45:23	26/04/2017	14:50:00	13800
13225	VAI - 1 MARIANTE	VENANCIO AIRES	5910024	26/04/2017	09:45:23	26/04/2017	17:07:00	13800
13225	VAI - 8 MATO LEITAO	VENANCIO AIRES	5912341	26/04/2017	09:45:38	27/04/2017	13:27:00	220
15787	SCH - 17 MIRANDA/PRIMEIRO MARÇ	SCHARLAU	5915238	26/04/2017	09:47:00	28/04/2017	17:30:23	220
13224	QUA - 5 - RS 60 - BR 293	QUARAI	5909307	26/04/2017	09:48:01	26/04/2017	13:15:28	220
13198	SSC - 4 CAPELA DE SANTANA	S.S.CAI	5909340	26/04/2017	09:48:16	26/04/2017	11:53:26	23100
13218	SSC - 4 CAPELA DE SANTANA	S.S.CAI	5909340	26/04/2017	09:48:16	26/04/2017	11:53:26	23100
13226	ZOO - 6 BR116 DIR	ZOOLOGICO	5909291	26/04/2017	09:49:00	26/04/2017	13:02:23	380
15779	CBO - 8 CANUDOS NHA	CAMPO BOM	5910101	26/04/2017	09:49:16	26/04/2017	22:00:21	380
13219	SAP - 7 ARARICA	SAPIRANGA	5914077	26/04/2017	09:49:34	28/04/2017	01:37:22	220
13230	CAV1 - 2 COX. SAO JOSE	CACAPAVA DO SUL 1	5909468	26/04/2017	09:49:43	26/04/2017	13:18:27	220
15782	CND - 3 CANUDOS	CANUDOS	5910737	26/04/2017	09:50:00	26/04/2017	20:21:49	380
13198	MON - 6 BROCHIER	MONTENEGRO	5909554	26/04/2017	09:51:00	26/04/2017	19:19:00	220
13185	DIR - 1 MRE PEDRO J KOLLING	DOIS IRMAOS	5912885	26/04/2017	09:51:08	27/04/2017	18:36:03	23100
13186	ENC - 3 MUCUM	ENCANTADO	5909158	26/04/2017	09:52:19	26/04/2017	10:20:27	380
13225	VAI - 1 MARIANTE	VENANCIO AIRES	5910956	26/04/2017	09:53:00	26/04/2017	21:16:48	220
13219	SAP - 7 ARARICA	SAPIRANGA	5912298	26/04/2017	09:53:00	27/04/2017	12:10:44	220
13216	SPE - 2 TOROPI	SAO PEDRO DO SUL	5912283	26/04/2017	09:53:00	27/04/2017	13:32:55	220
13222	TQR - 2 GENERAL CAMARA	TAQUARI	5911752	26/04/2017	09:54:00	27/04/2017	09:41:27	220
13230	CAV1 - 2 COX. SAO JOSE	CACAPAVA DO SUL 1	5910357	26/04/2017	09:54:36	26/04/2017	19:05:37	13800
13183	CSE - 2 ARROIO DO TIGRE	CENTRO SERRA	5910170	26/04/2017	09:54:43	26/04/2017	18:34:00	220
13195	ALE4 - 47 BRAS FARACO	ALEGRETE 4	5909984	26/04/2017	09:55:00	26/04/2017	16:07:00	220
15786	SLE - 8 S. BORJA	SÃO LEOPOLDO	5909399	26/04/2017	09:56:33	26/04/2017	14:05:40	380
15787	SCH - 15 VILA MARTE STO AFONSO	SCHARLAU	5910980	26/04/2017	09:57:00	26/04/2017	20:56:23	220
15780	CNA1 - 108 SANTA RITA	CANOAS 1	5909550	26/04/2017	09:57:10	26/04/2017	13:04:41	23100
13198	MON - 6 BROCHIER	MONTENEGRO	5910568	26/04/2017	09:57:39	27/04/2017	08:57:00	220
13188	SPC - 3 CENTRO	SAPUCAIA DO SUL	5909243	26/04/2017	09:58:00	26/04/2017	18:32:47	380

15787	SCH - 18 HENRIQUE BIER	SCHARLAU	5910836	26/04/2017	09:59:00	26/04/2017	19:34:26	220
15783	CIN - 8 TABAI/NOVA STA RITA	CID. INDUSTRIAL	5909075	26/04/2017	09:59:46	26/04/2017	09:59:46	23100
13198	MON - 5 ALFAMA MARATA	MONTENEGRO	5911728	26/04/2017	10:00:00	27/04/2017	08:40:00	230
13204	SIN - 4 RIO PEQUENO	SINIMBU	5912321	26/04/2017	10:00:28	27/04/2017	12:31:37	380
13213	SVI - 2 CIDADE	SAO VICENTE	5909907	26/04/2017	10:00:40	26/04/2017	15:26:33	23100
13187	EVE - 4 B. RINCAO	ESTANCIA VELHA	5913550	26/04/2017	10:01:00	27/04/2017	20:42:22	220
13219	SAP - 7 ARARICA	SAPIRANGA	5911595	26/04/2017	10:02:00	27/04/2017	05:10:24	220
13194	LIV1 - 19 ROBLEDO BRAZ	LIVRAMENTO 1	5909183	26/04/2017	10:03:00	26/04/2017	11:13:34	380
13204	SIN - 4 RIO PEQUENO	SINIMBU	5913130	26/04/2017	10:03:00	27/04/2017	17:56:41	220
15779	CBO - 9 VILA NOVA	CAMPO BOM	5913218	26/04/2017	10:03:00	27/04/2017	19:16:51	220
13220	SPC - 6 PASQUALINE	SAPUCAIA DO SUL	5909202	26/04/2017	10:04:00	26/04/2017	10:48:08	23100
13220	SPC - 6 PASQUALINE	SAPUCAIA DO SUL	5909202	26/04/2017	10:04:00	26/04/2017	10:48:08	23100
13220	SPC - 6 PASQUALINE	SAPUCAIA DO SUL	5909202	26/04/2017	10:04:00	26/04/2017	10:48:08	23100
13220	SPC - 6 PASQUALINE	SAPUCAIA DO SUL	5909202	26/04/2017	10:04:00	26/04/2017	10:48:08	23100
13220	SPC - 6 PASQUALINE	SAPUCAIA DO SUL	5909311	26/04/2017	10:04:00	26/04/2017	13:50:30	23100
13227	CDL - 3 PASSA SETE	CANDELARIA	5909465	26/04/2017	10:04:00	26/04/2017	14:26:52	13800
15780	CNA1 - 107 FATIMA	CANOAS 1	5913437	26/04/2017	10:04:00	27/04/2017	20:29:22	220
13208	SMA4 - 41 SANTA MARTA	SANTA MARIA 4	5909206	26/04/2017	10:05:00	26/04/2017	11:31:00	220
15787	SCH - 8 POR ESQ	SCHARLAU	5909738	26/04/2017	10:05:00	26/04/2017	14:51:29	380
13223	URU7 - 72 PRESIDENTE VARGAS	URUGUAIANA 7	5911812	26/04/2017	10:05:00	27/04/2017	09:30:00	220
13218	SSC - 3 CONCEICAO	S.S.CAI	5914258	26/04/2017	10:05:00	28/04/2017	05:02:00	220
13203	SCR1 - 12 ESMERALDA/SWAROSKY	SANTA CRUZ 1	5914373	26/04/2017	10:06:00	28/04/2017	08:41:22	220
15779	CBO - 2 CETRO CBO	CAMPO BOM	5909664	26/04/2017	10:06:17	26/04/2017	15:02:24	23100
13183	CSE - 1 IBARAMA / LBS	CENTRO SERRA	5912933	26/04/2017	10:07:00	27/04/2017	17:50:00	220
13193	LAJ2 - 21 CRUZEIRO/CENTRO	LAJEADO 2	5909223	26/04/2017	10:08:00	26/04/2017	11:21:00	220
13212	SBO2 - 25 RODOVIARIA/SAMBURA	SÃO BORJA 2	5909640	26/04/2017	10:08:00	26/04/2017	20:30:00	23100
13222	TQR - 1 CENTRALSUL	TAQUARI	5910931	26/04/2017	10:08:00	26/04/2017	20:50:23	220
15783	CIN - 7 MATHIAS VELHO/CURITIBA	CID. INDUSTRIAL	5909472	26/04/2017	10:11:00	26/04/2017	12:57:00	220
13183	AGU - 5 RS 509	AGUDO	5912638	26/04/2017	10:11:16	27/04/2017	14:47:27	13800
13211	SBO1 - 11 PASSO	SÃO BORJA 1	5915083	26/04/2017	10:12:00	28/04/2017	14:03:00	220
13223	URU1 - 17 BK ENERGIA	URUGUAIANA 1	5910275	26/04/2017	10:13:00	26/04/2017	17:17:35	220
15782	CND - 5 H. VELHO	CANUDOS	5912055	26/04/2017	10:13:00	27/04/2017	11:43:30	220
13214	SGA - 5 FORMOSA	SAO GABRIEL	5909284	26/04/2017	10:14:00	26/04/2017	12:23:29	220
13191	ITQ - 7 CENTRO (UTE ITAQUI)	ITAQUI	5909675	26/04/2017	10:14:00	26/04/2017	14:16:00	220
13220	SPC - 2 KURASCHIKI	SAPUCAIA DO SUL	5910372	26/04/2017	10:15:00	26/04/2017	16:19:24	380
15787	POR - 2 PERIMETRAL HOSPITAL	PORTAO	5910798	26/04/2017	10:15:00	26/04/2017	19:07:00	220
13225	VAI - 1 MARIANTE	VENANCIO AIRES	5912557	26/04/2017	10:15:15	27/04/2017	14:46:47	220
15780	CNA1 - 108 SANTA RITA	CANOAS 1	5910454	26/04/2017	10:15:37	26/04/2017	18:14:22	220
15787	POR - 3 CENTRO	PORTAO	5909198	26/04/2017	10:15:57	26/04/2017	10:17:44	23100
15779	CBO - 1 AURORA	CAMPO BOM	5910169	26/04/2017	10:15:59	26/04/2017	16:56:39	380
15780	CNA1 - 15 NITEROI	CANOAS 1	5909320	26/04/2017	10:16:00	26/04/2017	14:37:26	220
13225	VAI2 - 23 UNIVERSAL	VENANCIO AIRES 2	5912616	26/04/2017	10:16:00	27/04/2017	16:03:28	220
13187	EVE - 7 GELITA	ESTANCIA VELHA	5913784	26/04/2017	10:16:00	27/04/2017	21:45:51	380
13212	SBO2 - 28 POSTO CAVALHADA	SÃO BORJA 2	5912181	26/04/2017	10:16:27	27/04/2017	14:40:16	220
15786	SLE - 4 RIO DOS SINOS	SÃO LEOPOLDO	5912332	26/04/2017	10:17:00	27/04/2017	12:07:56	220
13196	LIV2 - 24 ESPINILHO - PALOMAS	LIVRAMENTO 2	5909339	26/04/2017	10:17:05	26/04/2017	14:24:00	12700
13225	VAI2 - 22 SERRA	VENANCIO AIRES 2	5909476	26/04/2017	10:18:00	26/04/2017	14:23:18	220
13186	ENC - 8 DR RICARDO	ENCANTADO	5909254	26/04/2017	10:18:38	26/04/2017	11:27:32	23100
13183	AGU - 1 PASSA SETE	AGUDO	5911810	26/04/2017	10:19:00	27/04/2017	08:58:00	23100
13208	SMA4 - 43 JOCKEI CLUB	SANTA MARIA 4	5909298	26/04/2017	10:19:00	27/04/2017	13:12:00	220
13186	ENC - 1 NOVA BRESCIA	ENCANTADO	5909779	26/04/2017	10:19:53	26/04/2017	15:22:51	23100
13210	SAN - 8 CAPÃO DO CIPÓ	SANTIAGO	5909596	26/04/2017	10:20:00	26/04/2017	13:49:57	220
13195	ALE4 - 45 CAAL	ALEGRETE 4	5910879	26/04/2017	10:20:00	26/04/2017	22:14:38	220
13201	RPA - 2 HOSPITAL CORS	RIO PARDO	5909556	26/04/2017	10:21:00	26/04/2017	13:05:35	220
13190	GRA - 212 SAPUCAIA	GRAVATAI 2	5910036	26/04/2017	10:21:00	26/04/2017	16:52:41	380
13195	ALE4 - 48 PEDREIRAS	ALEGRETE 4	5909358	26/04/2017	10:22:00	26/04/2017	11:48:00	220
13198	MON - 2 SAO JOSE DO SUL	MONTENEGRO	5913449	26/04/2017	10:25:00	27/04/2017	19:22:26	220
15786	SLE - 9 STIHL	SÃO LEOPOLDO	5911735	26/04/2017	10:26:12	27/04/2017	09:08:00	220

13186	ENC - 8 DR RICARDO	ENCANTADO	5910526	26/04/2017	10:27:39	27/04/2017	08:39:16	220
15787	SCH - 15 VILA MARTE STO AFONSO	SCHARLAU	5911041	26/04/2017	10:28:00	26/04/2017	21:27:23	220
13220	SPC - 4 AV MAUA	SAPUCAIA DO SUL	5909510	26/04/2017	10:28:03	26/04/2017	14:35:31	380
15787	POR - 3 CENTRO	PORTAO	5909309	26/04/2017	10:29:15	26/04/2017	13:00:00	23100
13185	DIR - 4 TRAV DIR JOAO KLAUCK	DOIS IRMAOS	5909513	26/04/2017	10:31:00	26/04/2017	14:04:10	380
13216	QUE - 201 TUPA J.CASTILHO	TUPANCIRETÁ	5909365	26/04/2017	10:32:20	26/04/2017	13:27:19	220
15780	CNA1 - 15 NITEROI	CANOAS 1	5910927	26/04/2017	10:33:00	26/04/2017	20:05:26	220
13218	SSC - 4 CAPELA DE SANTANA	S.S.CAI	5909340	26/04/2017	10:34:00	26/04/2017	11:53:26	23100
15780	CNA1 - 106 RIO BRANCO	CANOAS 1	5909321	26/04/2017	10:34:06	26/04/2017	12:59:26	220
13195	ALE4 - 45 CAAL	ALEGRETE 4	5911656	26/04/2017	10:34:14	27/04/2017	09:10:49	220
13208	SMA1 - 15 V. CAROLINA	SANTA MARIA 1	5910679	26/04/2017	10:35:00	26/04/2017	18:48:30	380
13188	SPC - 3 CENTRO	SAPUCAIA DO SUL	5910833	26/04/2017	10:37:00	27/04/2017	03:53:00	380
15783	CIN - 6 BRASIL/HARMONIA	CID. INDUSTRIAL	5909464	26/04/2017	10:37:22	26/04/2017	13:02:00	23100
15783	CIN - 6 BRASIL/HARMONIA	CID. INDUSTRIAL	5909464	26/04/2017	10:37:22	26/04/2017	13:02:00	23100
15783	CIN - 6 BRASIL/HARMONIA	CID. INDUSTRIAL	5909464	26/04/2017	10:37:22	26/04/2017	13:02:00	23100
15783	CIN - 6 BRASIL/HARMONIA	CID. INDUSTRIAL	5909464	26/04/2017	10:37:22	26/04/2017	13:02:00	23100
15783	CIN - 6 BRASIL/HARMONIA	CID. INDUSTRIAL	5909464	26/04/2017	10:37:22	26/04/2017	13:25:00	23100
15787	SCH - 19 AERoclUBE	SCHARLAU	5911950	26/04/2017	10:38:00	27/04/2017	10:33:00	220
13193	LAJ2 - 22 FARROS	LAJEADO 2	5911477	26/04/2017	10:38:15	27/04/2017	02:15:21	220
13206	CCE - 17 BR 153 IRUI	CACHOEIRA DO SUL	5910009	26/04/2017	10:39:00	26/04/2017	16:27:00	380
13213	MVI - 4 MANOEL VIANA	MANOEL VIANA	5912481	26/04/2017	10:41:00	27/04/2017	15:17:00	220
13216	SPE - 4 D. AGUIAR	SAO PEDRO DO SUL	5911083	26/04/2017	10:42:00	26/04/2017	21:35:21	220
13230	CAV1 - 1 CENTRO	CACAPAVA DO SUL 1	5912031	26/04/2017	10:42:00	27/04/2017	19:16:00	220
15782	CND - 5 H. VELHO	CANUDOS	5914028	26/04/2017	10:42:00	28/04/2017	00:28:22	220
13220	SPC - 3 CENTRO	SAPUCAIA DO SUL	5912784	26/04/2017	10:44:18	27/04/2017	15:40:22	220
15783	EST - 5 CENTRO	ESTEIO	5912213	26/04/2017	10:44:47	27/04/2017	13:24:30	220
13210	SAN - 6 VILA NOVA	SANTIAGO	5909317	26/04/2017	10:45:00	26/04/2017	11:45:33	220
13211	SBO1 - 11 PASSO	SÃO BORJA 1	5909347	26/04/2017	10:47:00	26/04/2017	11:36:00	220
13210	SAN - 1 TUPANTUBA/CAROVI	SANTIAGO	5909983	26/04/2017	10:47:00	26/04/2017	22:37:20	23100
15787	POR - 5	PORTAO	5910613	26/04/2017	10:47:32	26/04/2017	20:23:21	220
13227	SCR3 - 31 VERA CRUZ RURAL	SANTA CRUZ 3	5909941	26/04/2017	10:48:00	26/04/2017	15:51:26	380
13210	SAN - 4 FLORIDA/E.ALV	SANTIAGO	5911709	26/04/2017	10:48:47	27/04/2017	08:44:56	230
13187	EVE - 7 GELITA	ESTANCIA VELHA	5911063	26/04/2017	10:49:00	26/04/2017	21:36:22	380
15785	NHA2 - 22 MERCOPLASA	NOVO HAMBURGO 2	5912190	26/04/2017	10:49:00	27/04/2017	15:02:25	220
15780	CNA1 - 108 SANTA RITA	CANOAS 1	5913444	26/04/2017	10:49:00	27/04/2017	21:47:22	220
15783	CIN - 8 TABAI/NOVA STA RITA	CID. INDUSTRIAL	5909075	26/04/2017	10:50:19	26/04/2017	10:50:19	23100
13189	ETR2 - 24 PAVERAMA	ESTRELA 2	5909646	26/04/2017	10:51:12	26/04/2017	15:33:00	380
13195	ALE4 - 41 ITAPORORO	ALEGRETE 4	5909336	26/04/2017	10:52:00	26/04/2017	13:33:25	380
13186	ENC - 8 DR RICARDO	ENCANTADO	5909768	26/04/2017	10:52:00	26/04/2017	15:10:00	380
13190	GRA - 211 ESTEIO	GRAVATAI 2	5910525	26/04/2017	10:52:00	26/04/2017	17:51:24	23100
13212	SBO2 - 23 RINCAO SANTANA	SÃO BORJA 2	5910294	26/04/2017	10:52:29	26/04/2017	17:07:48	220
13220	SPC - 1 VARGAS	SAPUCAIA DO SUL	5910631	26/04/2017	10:53:00	26/04/2017	18:55:00	220
13219	SAP - 7 ARARICA	SAPIRANGA	5915153	26/04/2017	10:53:00	28/04/2017	15:12:24	220
13227	VSL - 3 VERA CRUZ	VALE DO SOL	5912430	26/04/2017	10:54:00	27/04/2017	14:29:38	220
13219	CBO - 5 NOVO	CAMPO BOM	5913975	26/04/2017	10:54:00	28/04/2017	00:41:22	220
13230	CAV1 - 2 COX. SAO JOSE	CACAPAVA DO SUL 1	5909735	26/04/2017	10:56:00	26/04/2017	14:15:25	380
13222	TQR - 1 CENTRALSUL	TAQUARI	5909771	26/04/2017	10:56:00	26/04/2017	14:31:24	380
13219	SAP - 6 SAO LUIZ	SAPIRANGA	5912466	26/04/2017	10:57:00	27/04/2017	14:18:34	220
15787	POR - 3 CENTRO	PORTAO	5909618	26/04/2017	10:57:57	26/04/2017	15:50:03	380
15783	CIN - 5 SAO LUIS/IGARA	CID. INDUSTRIAL	5909790	26/04/2017	10:58:00	26/04/2017	17:11:00	220
15786	SLE - 4 RIO DOS SINOS	SÃO LEOPOLDO	5910483	26/04/2017	10:58:00	26/04/2017	17:41:00	220
13198	MON - 2 SAO JOSE DO SUL	MONTENEGRO	5910394	26/04/2017	10:58:00	26/04/2017	19:20:58	220
13219	SAP - 4 AM RIBEIRO	SAPIRANGA	5912297	26/04/2017	10:58:00	27/04/2017	12:18:23	220
13183	CSE - 2 ARROIO DO TIGRE	CENTRO SERRA	5910044	26/04/2017	11:00:00	26/04/2017	16:54:25	23100
13213	SVI - 2 CIDADE	SAO VICENTE	5910402	26/04/2017	11:00:51	26/04/2017	17:19:21	220
13198	MON - 6 BROCHIER	MONTENEGRO	5909827	26/04/2017	11:01:00	26/04/2017	14:34:00	23100
15780	CNA1 - 108 SANTA RITA	CANOAS 1	5911745	26/04/2017	11:03:52	27/04/2017	17:38:00	380
13198	MON - 4 NACIONAL	MONTENEGRO	5910556	26/04/2017	11:06:18	26/04/2017	17:56:24	220

13220	SPC - 2 KURASCHIKI	SAPUCAIA DO SUL	5909430	26/04/2017	11:26:00	26/04/2017	12:43:23	23100
13220	SPC - 2 KURASCHIKI	SAPUCAIA DO SUL	5909430	26/04/2017	11:26:00	26/04/2017	12:43:23	23100
13220	SPC - 2 KURASCHIKI	SAPUCAIA DO SUL	5909430	26/04/2017	11:26:00	26/04/2017	12:43:23	23100
13220	SPC - 2 KURASCHIKI	SAPUCAIA DO SUL	5909633	26/04/2017	11:26:00	26/04/2017	14:59:00	23100
13214	SGA - 5 FORMOSA	SAO GABRIEL	5909690	26/04/2017	11:26:00	26/04/2017	15:46:24	220
13203	SCR1 - 17 AES CENTRO	SANTA CRUZ 1	5911342	26/04/2017	11:26:00	27/04/2017	01:03:00	220
13220	SPC - 2 KURASCHIKI	SAPUCAIA DO SUL	5909414	26/04/2017	11:26:49	26/04/2017	11:30:41	23100
13226	ZOO - 2 CHARRUA	ZOOLOGICO	5909483	26/04/2017	11:27:00	26/04/2017	12:39:40	220
13186	ENC - 8 DR RICARDO	ENCANTADO	5909837	26/04/2017	11:27:32	26/04/2017	15:31:41	23100
15781	CNA3 - 36 BOQUEIRAO/LIBERDADE	CANOAS 3	5912462	26/04/2017	11:28:06	27/04/2017	14:15:00	220
13219	CBO - 5 NOVO	CAMPO BOM	5914158	26/04/2017	11:29:00	28/04/2017	00:54:22	220
15786	SLE - 2 R. BRANCO	SÃO LEOPOLDO	5909585	26/04/2017	11:29:11	26/04/2017	17:10:00	23100
15783	CIN - 3 ULBRA	CID. INDUSTRIAL	5910509	26/04/2017	11:29:13	26/04/2017	18:43:30	220
13192	LAJ1 - 17 ARROIO MEIO AVIPAL	LAJEADO 1	5909612	26/04/2017	11:30:23	26/04/2017	13:17:23	13800
13226	SPC - 2 KURASCHIKI	SAPUCAIA DO SUL	5909414	26/04/2017	11:30:41	26/04/2017	11:30:41	23100
13220	SPC - 2 KURASCHIKI	SAPUCAIA DO SUL	5909414	26/04/2017	11:30:41	26/04/2017	11:30:41	23100
13219	SAP - 6 SAO LUIZ	SAPIRANGA	5914315	26/04/2017	11:31:00	28/04/2017	08:06:23	220
15780	CNA1 - 107 FATIMA	CANOAS 1	5909994	26/04/2017	11:32:00	26/04/2017	16:35:12	220
13194	LIV1 - 17 BR 158	LIVRAMENTO 1	5910336	26/04/2017	11:32:00	26/04/2017	18:12:46	220
13219	SAP - 5 CENTRO SAP	SAPIRANGA	5915913	26/04/2017	11:33:00	29/04/2017	00:46:20	220
13204	SCR2 - 27 SAO JOSE/2001	SANTA CRUZ 2	5910730	26/04/2017	11:33:06	26/04/2017	20:28:22	380
13218	SSC - 1 SAO J.HORTENCIO	S.S.CAI	5910799	26/04/2017	11:34:51	26/04/2017	21:32:09	23100
13220	SPC - 6 PASQUALINE	SAPUCAIA DO SUL	5911176	26/04/2017	11:35:00	26/04/2017	23:28:00	220
13213	JAG - 2 CHAPADAO	JAGUARI	5910091	26/04/2017	11:35:00	28/04/2017	14:25:25	220
15783	CIN - 7 MATHIAS VELHO/CURITIBA	CID. INDUSTRIAL	5913641	26/04/2017	11:36:00	27/04/2017	21:01:28	220
13195	ALE1 - 3 VILA NOVA (UTE)	ALEGRETE 1 UTE	5910797	26/04/2017	11:37:00	26/04/2017	20:11:29	220
13194	LIV1 - 110 ITAQUATIA	LIVRAMENTO 1	5909469	26/04/2017	11:37:00	27/04/2017	21:41:00	220
13227	CDL - 1 COOPERATIVA	CANDELARIA	5909661	26/04/2017	11:38:00	26/04/2017	14:06:32	220
13214	SGA - 3 JARDIM EUROPA	SAO GABRIEL	5910458	26/04/2017	11:38:00	26/04/2017	17:43:23	220
13198	MON - 6 BROCHIER	MONTENEGRO	5910423	26/04/2017	11:38:09	26/04/2017	18:33:22	23100
13206	CCE - 16 POCO COMPRIDO	CACHOEIRA DO SUL	5909666	26/04/2017	11:39:00	26/04/2017	15:03:24	220
13220	SPC - 1 VARGAS	SAPUCAIA DO SUL	5913524	26/04/2017	11:39:00	27/04/2017	20:35:00	220
13219	SAP - 4 AM RIBEIRO	SAPIRANGA	5913959	26/04/2017	11:39:00	27/04/2017	23:11:23	220
15787	SCH - 12 AMAPA	SCHARLAU	5912157	26/04/2017	11:39:16	27/04/2017	11:10:26	380
13212	SBO2 - 25 RODOVIARIA/SAMBURA	SÃO BORJA 2	5912383	26/04/2017	11:40:00	27/04/2017	13:32:42	220
13202	ROS - 4 RURAL V DOYLE	ROSARIO DO SUL	5909795	26/04/2017	11:40:59	26/04/2017	14:48:54	380
15785	NHA2 - 21 BARTOLOMEU GUSMAO	NOVO HAMBURGO 2	5910764	26/04/2017	11:41:00	26/04/2017	22:08:00	23100
13226	ZOO - 2 CHARRUA	ZOOLOGICO	5910480	26/04/2017	11:42:00	26/04/2017	18:21:22	220
13227	VSL - 2 VALE DO SOL	VALE DO SOL	5912515	26/04/2017	11:43:00	27/04/2017	15:46:25	220
13204	SCR3 - 32 VERA CRUZ CENTRO	SANTA CRUZ 3	5909553	26/04/2017	11:45:00	26/04/2017	14:44:33	380
13207	SMA2 - 23 CASTELINHO	SANTA MARIA 2	5909989	26/04/2017	11:45:00	26/04/2017	15:00:24	13800
15786	SLE - 7 CAMPESTRE	SÃO LEOPOLDO	5909478	26/04/2017	11:46:00	26/04/2017	11:55:57	23100
15786	SLE - 7 CAMPESTRE	SÃO LEOPOLDO	5909478	26/04/2017	11:46:00	26/04/2017	11:55:57	23100
15786	SLE - 7 CAMPESTRE	SÃO LEOPOLDO	5909478	26/04/2017	11:46:00	26/04/2017	11:55:57	23100
15786	SLE - 7 CAMPESTRE	SÃO LEOPOLDO	5909478	26/04/2017	11:46:00	26/04/2017	11:55:57	23100
15786	SLE - 7 CAMPESTRE	SÃO LEOPOLDO	5909478	26/04/2017	11:46:00	26/04/2017	11:55:57	23100
15786	SLE - 7 CAMPESTRE	SÃO LEOPOLDO	5909478	26/04/2017	11:46:00	26/04/2017	13:05:00	23100
13185	DIR - 1 MRE PEDRO J KOLLING	DOIS IRMAOS	5910519	26/04/2017	11:46:11	26/04/2017	18:17:33	380
13214	SGA - 6 CORREDOR DE BAGE	SAO GABRIEL	5910462	26/04/2017	11:47:00	26/04/2017	18:40:00	220
15785	NHA2 - 29 DR MAURICIO CARDOSO	NOVO HAMBURGO 2	5911867	26/04/2017	11:47:26	27/04/2017	10:00:24	380
15780	CNA1 - 109 CINCO COLONIAS	CANOAS 1	5911579	26/04/2017	11:48:00	27/04/2017	04:02:00	220
13210	SAN - 1 TUPANTUBA/CAROVI	SANTIAGO	5911211	26/04/2017	11:49:16	26/04/2017	23:23:23	220
15786	SLE - 5 FEITORIA	SÃO LEOPOLDO	5912895	26/04/2017	11:51:00	27/04/2017	16:52:00	220
13206	CCE - 15 PATRICIO ALBUQUERQUE	CACHOEIRA DO SUL	5909821	26/04/2017	11:52:22	26/04/2017	14:19:00	380
13219	SAP - 7 ARARICA	SAPIRANGA	5913051	26/04/2017	11:53:00	27/04/2017	17:25:06	220
13218	SSC - 4 CAPELA DE SANTANA	S.S.CAI	5909340	26/04/2017	11:53:26	26/04/2017	11:53:26	23100
15779	CBO - 6 STA LUCIA	CAMPO BOM	5910886	26/04/2017	11:54:00	26/04/2017	19:59:27	220
13195	ALE3 - 32 MARIANO PINTO	ALEGRETE 3	5910883	26/04/2017	11:54:51	26/04/2017	20:56:05	23100

13203	SCR1 - 19 CERRO ALEGRE	SANTA CRUZ 1	5909931	26/04/2017	11:55:00	26/04/2017	16:40:23	220
13219	SAP - 1 CENTENARIO	SAPIRANGA	5913416	26/04/2017	11:55:00	27/04/2017	19:51:00	220
13198	MON - 4 NACIONAL	MONTENEGRO	5910440	26/04/2017	11:55:04	26/04/2017	20:37:22	220
15783	CIN - 7 MATHIAS VELHO/CURITIBA	CID. INDUSTRIAL	5911046	26/04/2017	11:56:00	26/04/2017	21:24:27	220
13209	SMAS - 58 SERAFIN VALANDRO	SANTA MARIA 5	5909508	26/04/2017	11:57:00	26/04/2017	13:10:36	220
13225	VAI - 1 MARIANTE	VENANCIO AIRES	5911163	26/04/2017	11:57:00	26/04/2017	22:01:00	220
15780	CNA1 - 106 RIO BRANCO	CANOAS 1	5913256	26/04/2017	11:57:00	27/04/2017	19:05:36	220
15780	CNA1 - 107 FATIMA	CANOAS 1	5913362	26/04/2017	12:00:00	27/04/2017	19:14:24	220
13185	DIR - 1 MRE PEDRO J KOLLING	DOIS IRMAOS	5914187	26/04/2017	12:01:00	28/04/2017	01:52:33	220
13210	SBO - 32 ITACURUBI	SÃO BORJA 3	5912193	26/04/2017	12:01:42	27/04/2017	13:20:25	23100
13220	SPC - 4 AV MAUA	SAPUCAIA DO SUL	5909608	26/04/2017	12:01:56	26/04/2017	13:39:00	23100
13212	SBO3 - 31 GARRUCHOS	SÃO BORJA 3	5912983	26/04/2017	12:04:00	27/04/2017	19:12:05	23100
13186	ENC - 3 MUCUM	ENCANTADO	5909939	26/04/2017	12:05:43	26/04/2017	16:18:00	23100
13219	SAP - 3 AM RIBEIRO	SAPIRANGA	5910247	26/04/2017	12:06:00	26/04/2017	22:20:23	380
15786	SLE - 6 LOMBA GRANDE	SÃO LEOPOLDO	5912851	26/04/2017	12:06:00	27/04/2017	15:52:00	220
13187	EVE - 6 CENTRO EVE	ESTANCIA VELHA	5913538	26/04/2017	12:07:11	28/04/2017	12:11:46	220
13186	ENC - 3 MUCUM	ENCANTADO	5909609	26/04/2017	12:07:16	26/04/2017	16:12:22	23100
13223	URU1 - 17 BK ENERGIA	URUGUAIANA 1	5909639	26/04/2017	12:08:00	26/04/2017	13:54:15	220
13216	SPE - 2 TOROPI	SAO PEDRO DO SUL	5909611	26/04/2017	12:09:00	26/04/2017	16:14:50	220
13210	SAN - 3 CENTRO	SANTIAGO	5912065	26/04/2017	12:09:00	27/04/2017	11:24:00	220
13230	CAV1 - 3 BR 290 DURASN	CACAPAVA DO SUL 1	5910802	26/04/2017	12:10:03	27/04/2017	09:27:00	13800
13227	CDL - 4 CIDADE	CANDELARIA	5911276	26/04/2017	12:11:54	26/04/2017	22:25:00	220
15786	SLE - 2 R. BRANCO	SÃO LEOPOLDO	5912698	26/04/2017	12:12:00	27/04/2017	15:47:28	220
15781	CNA3 - 35 ACUCENA/HOSPITAL	CANOAS 3	5909637	26/04/2017	12:12:49	26/04/2017	13:48:45	23100
13225	VAI2 - 22 SERRA	VENANCIO AIRES 2	5909887	26/04/2017	12:13:16	27/04/2017	12:03:00	220
15784	NHA - 3 RIO BRANCO	NOVO HAMBURGO 1	5908828	26/04/2017	12:14:00	26/04/2017	12:14:00	380
13208	SMA4 - 43 JOCKEI CLUB	SANTA MARIA 4	5910246	26/04/2017	12:14:00	26/04/2017	16:54:33	220
13186	ENC - 4 RURAL ROCA SALES	ENCANTADO	5910942	26/04/2017	12:14:00	26/04/2017	20:19:00	220
13212	SBO2 - 22 BAIRRO PIRAHY	SÃO BORJA 2	5909649	26/04/2017	12:15:05	26/04/2017	14:13:27	220
13225	VAI2 - 22 SERRA	VENANCIO AIRES 2	5911473	26/04/2017	12:15:44	27/04/2017	02:28:23	13800
13224	URU4 - 42 IPANE	URUGUAIANA 4	5910177	26/04/2017	12:17:00	26/04/2017	17:21:29	380
13212	SBO3 - 31 GARRUCHOS	SÃO BORJA 3	5910514	26/04/2017	12:17:00	26/04/2017	18:57:50	380
13188	EST - 4 CLARET	ESTEIO	5910982	26/04/2017	12:17:06	26/04/2017	21:40:24	380
13195	ALE4 - 45 CAAL	ALEGRETE 4	5910038	26/04/2017	12:17:47	27/04/2017	14:38:00	23100
13186	RSA - 2 FERROVIA	ROCA SALES	5909413	26/04/2017	12:18:10	26/04/2017	12:18:10	23100
15783	CIN - 8 TABAI/NOVA STA RITA	CID. INDUSTRIAL	5910750	26/04/2017	12:21:00	26/04/2017	20:54:35	380
15785	NHA2 - 211 OURO BRANCO	NOVO HAMBURGO 2	5909520	26/04/2017	12:23:00	26/04/2017	14:24:00	380
13226	ZOO - 5 UNISINOS	ZOOLOGICO	5909996	26/04/2017	12:24:00	26/04/2017	15:36:00	220
13212	SBO - 32 ITACURUBI	SÃO BORJA 3	5911272	26/04/2017	12:26:15	27/04/2017	00:12:38	23100
13188	EST - 2 SAPUCAIA	ESTEIO	5910877	26/04/2017	12:27:00	26/04/2017	21:29:46	220
15782	CND - 2 BAIRRO CELESTE CBO	CANUDOS	5912186	26/04/2017	12:27:29	27/04/2017	13:09:30	220
13227	CDL - 4 CIDADE	CANDELARIA	5912289	26/04/2017	12:28:24	27/04/2017	13:01:56	220
13216	SPE - 1 QUEVEDOS	SAO PEDRO DO SUL	5910566	26/04/2017	12:29:37	26/04/2017	18:30:00	380
13223	URU1 - 13 CIDADE CORSAN	URUGUAIANA 1	5909689	26/04/2017	12:31:00	26/04/2017	15:39:27	380
13187	EVE - 4 B. RINCAO	ESTANCIA VELHA	5912678	26/04/2017	12:31:00	27/04/2017	15:14:23	220
13186	ENC - 6 ENCANTADO	ENCANTADO	5910701	26/04/2017	12:33:00	26/04/2017	18:46:22	220
13220	SPC - 6 PASQUALINE	SAPUCAIA DO SUL	5911649	26/04/2017	12:34:33	27/04/2017	06:43:31	220
13206	CCE - 18 TRES VENDAS	CACHOEIRA DO SUL	5909851	26/04/2017	12:35:37	26/04/2017	15:52:00	220
13193	LAJ2 - 21 CRUZEIRO/CENTRO	LAJEADO 2	5909630	26/04/2017	12:35:45	26/04/2017	13:51:10	380
13198	MON - 2 SAO JOSE DO SUL	MONTENEGRO	5911659	26/04/2017	12:36:36	27/04/2017	07:40:24	230
13183	CSE - 1 IBARAMA / LBS	CENTRO SERRA	5912418	26/04/2017	12:37:00	27/04/2017	14:24:25	220
13219	SAP - 7 ARARICA	SAPIRANGA	5912440	26/04/2017	12:40:00	27/04/2017	13:40:23	220
13227	CDL - 5 PINHEIRO	CANDELARIA	5910688	26/04/2017	12:42:00	26/04/2017	18:54:00	220
15782	CND - 5 H. VELHO	CANUDOS	5912010	26/04/2017	12:42:00	27/04/2017	11:18:23	220
13218	SSC - 3 CONCEICAO	S.S.CAI	5913188	26/04/2017	12:42:00	27/04/2017	20:53:43	220
15786	SLE - 6 LOMBA GRANDE	SÃO LEOPOLDO	5909595	26/04/2017	12:43:00	26/04/2017	14:06:23	380
13206	CCE - 111 TITO OSORIO TORRES	CACHOEIRA DO SUL	5909663	26/04/2017	12:43:00	26/04/2017	14:13:00	220
13186	ENC - 2 DIS INDUSTRIAL	ENCANTADO	5911493	26/04/2017	12:43:00	27/04/2017	01:53:00	220

15781	CNA3 - 36 BOQUEIRAO/LIBERDADE	CANOAS 3	5909942	26/04/2017	12:59:43	26/04/2017	14:03:04	23100
15781	CNA3 - 36 BOQUEIRAO/LIBERDADE	CANOAS 3	5909942	26/04/2017	12:59:43	26/04/2017	14:03:04	23100
15781	CNA3 - 36 BOQUEIRAO/LIBERDADE	CANOAS 3	5909942	26/04/2017	12:59:43	26/04/2017	14:03:04	23100
15781	CNA3 - 36 BOQUEIRAO/LIBERDADE	CANOAS 3	5909942	26/04/2017	12:59:43	26/04/2017	14:03:04	23100
15781	CNA3 - 36 BOQUEIRAO/LIBERDADE	CANOAS 3	5909942	26/04/2017	12:59:43	26/04/2017	14:40:00	23100
15779	CBO - 2 CETRO CBO	CAMPO BOM	5915976	26/04/2017	13:00:13	28/04/2017	23:45:22	220
13186	RSA - 2 FERROVIA	ROCA SALES	5909982	26/04/2017	13:00:34	26/04/2017	13:06:43	23100
13186	RSA - 2 FERROVIA	ROCA SALES	5909982	26/04/2017	13:00:34	26/04/2017	13:06:43	23100
13186	RSA - 2 FERROVIA	ROCA SALES	5909982	26/04/2017	13:00:34	26/04/2017	13:06:43	23100
13186	RSA - 2 FERROVIA	ROCA SALES	5909982	26/04/2017	13:00:34	26/04/2017	13:06:43	23100
13186	RSA - 2 FERROVIA	ROCA SALES	5909982	26/04/2017	13:00:34	26/04/2017	13:06:43	23100
13186	RSA - 2 FERROVIA	ROCA SALES	5909982	26/04/2017	13:00:34	26/04/2017	13:06:43	23100
13186	RSA - 2 FERROVIA	ROCA SALES	5909982	26/04/2017	13:00:34	26/04/2017	13:06:43	23100
13186	RSA - 2 FERROVIA	ROCA SALES	5909982	26/04/2017	13:00:34	26/04/2017	13:06:43	23100
13186	RSA - 2 FERROVIA	ROCA SALES	5909982	26/04/2017	13:00:34	26/04/2017	13:06:43	23100
13186	RSA - 2 FERROVIA	ROCA SALES	5909982	26/04/2017	13:00:34	26/04/2017	13:06:43	23100
13186	RSA - 2 FERROVIA	ROCA SALES	5909982	26/04/2017	13:00:34	26/04/2017	13:06:43	23100
13186	RSA - 2 FERROVIA	ROCA SALES	5909982	26/04/2017	13:00:34	26/04/2017	13:06:43	23100
13186	RSA - 2 FERROVIA	ROCA SALES	5909982	26/04/2017	13:00:34	26/04/2017	13:06:43	23100
13203	SCR3 - 36 NOVO	SANTA CRUZ 3	5910508	26/04/2017	13:00:52	26/04/2017	18:01:31	380
13219	SAP - 7 ARARICA	SAPIRANGA	5915154	26/04/2017	13:01:00	28/04/2017	16:27:00	220
13210	SAN - 9 BOQUEIRÃO	SANTIAGO	5909481	26/04/2017	13:02:00	26/04/2017	19:05:00	23100
15780	CIN - 6 BRASIL/HARMONIA	CID. INDUSTRIAL	5911920	26/04/2017	13:02:00	27/04/2017	09:46:24	220
13198	MON - 6 BROCHIER	MONTENEGRO	5911346	26/04/2017	13:02:36	27/04/2017	00:41:21	23100
15787	POR - 6	PORTAO	5911252	26/04/2017	13:02:49	26/04/2017	22:59:20	220
13185	DIR - 5 SMH VIA ONZE AMIGOS	DOIS IRMAOS	5909830	26/04/2017	13:03:37	26/04/2017	14:15:00	23100
15786	SLE - 6 LOMBA GRANDE	SÃO LEOPOLDO	5912635	26/04/2017	13:04:24	27/04/2017	14:52:29	220
13225	VAI - 8 MATO LEITAO	VENANCIO AIRES	5911484	26/04/2017	13:05:00	27/04/2017	02:12:31	220
13227	VSL - 3 VERA CRUZ	VALE DO SOL	5911707	26/04/2017	13:06:00	27/04/2017	09:05:54	220
13225	VAI2 - 23 UNIVERSAL	VENANCIO AIRES 2	5912798	26/04/2017	13:06:00	27/04/2017	19:31:47	220
13186	RSA - 2 FERROVIA	ROCA SALES	5909982	26/04/2017	13:06:43	26/04/2017	13:06:43	23100
13183	AGU - 6 NOVA BOEMIA	AGUDO	5910864	26/04/2017	13:10:51	26/04/2017	19:36:30	220
13190	GRA - 211 ESTEIO	GRAVATAI 2	5913775	26/04/2017	13:11:27	27/04/2017	22:11:23	220
15783	CIN - 8 TABAI/NOVA STA RITA	CID. INDUSTRIAL	5913224	26/04/2017	13:12:00	27/04/2017	18:22:26	220
15781	CNA3 - 33 NAZARIO	CANOAS 3	5910263	26/04/2017	13:12:56	26/04/2017	18:25:00	23100
13225	VAI - 1 MARIANTE	VENANCIO AIRES	5912801	26/04/2017	13:14:00	27/04/2017	17:43:32	220
13192	LAJ1 - 16 ARROIO MEIO MAJOLO	LAJEADO 1	5910124	26/04/2017	13:15:30	26/04/2017	16:03:20	380
13188	EST - 3 HOSPITAL	ESTEIO	5911207	26/04/2017	13:17:00	26/04/2017	22:30:33	220
13225	VAI - 1 MARIANTE	VENANCIO AIRES	5912011	26/04/2017	13:18:00	27/04/2017	11:40:31	220
13212	SBO - 34 ENCRUZILHADA	SÃO BORJA 3	5913447	26/04/2017	13:18:00	27/04/2017	19:53:52	220
15783	CIN - 1 MATHIAS/TABAI	CID. INDUSTRIAL	5911597	26/04/2017	13:19:00	27/04/2017	04:31:23	220
13187	EVE - 2 BR 116 EVE IVT	ESTANCIA VELHA	5914192	26/04/2017	13:19:54	28/04/2017	02:47:34	220
13220	SPC - 1 VARGAS	SAPUCAIA DO SUL	5911594	26/04/2017	13:20:00	27/04/2017	04:49:22	220
15781	CNA3 - 33 NAZARIO	CANOAS 3	5912260	26/04/2017	13:20:00	27/04/2017	13:00:00	220
13196	LIV1 - 18 CERROS VERDES	LIVRAMENTO 1	5909844	26/04/2017	13:20:28	26/04/2017	18:35:32	23100
13223	URU7 - 74 DR. MAIA	URUGUAIANA 7	5909793	26/04/2017	13:21:00	26/04/2017	15:09:44	220
15783	CIN - 7 MATHIAS VELHO/CURITIBA	CID. INDUSTRIAL	5913312	26/04/2017	13:22:00	27/04/2017	19:37:00	220
13198	MON - 5 ALFAMA MARATA	MONTENEGRO	5910703	26/04/2017	13:22:13	26/04/2017	19:36:30	220
15780	CNA1 - 109 CINCO COLONIAS	CANOAS 1	5912028	26/04/2017	13:22:50	27/04/2017	11:03:23	220
13223	URU7 - 74 DR. MAIA	URUGUAIANA 7	5911389	26/04/2017	13:24:24	27/04/2017	00:28:28	220
13183	CSE - 3 SOBRADINHO	CENTRO SERRA	5910866	26/04/2017	13:24:36	26/04/2017	20:15:23	220
15786	SLE - 5 FEITORIA	SÃO LEOPOLDO	5909751	26/04/2017	13:25:00	26/04/2017	14:27:00	220
13190	GRA - 211 ESTEIO	GRAVATAI 2	5913624	26/04/2017	13:25:00	27/04/2017	21:38:00	220
15782	CND - 2 BAIRRO CELESTE CBO	CANUDOS	5910772	26/04/2017	13:27:00	26/04/2017	19:40:00	23100
13210	SAN - 1 TUPANTUBA/CAROVI	SANTIAGO	5911328	26/04/2017	13:27:00	26/04/2017	23:53:37	220
13198	MON - 5 ALFAMA MARATA	MONTENEGRO	5911635	26/04/2017	13:28:00	27/04/2017	09:05:25	220
13185	DIR - 5 SMH VIA ONZE AMIGOS	DOIS IRMAOS	5913380	26/04/2017	13:28:00	27/04/2017	18:11:00	220
13198	MON - 6 BROCHIER	MONTENEGRO	5910829	26/04/2017	13:29:10	26/04/2017	21:14:28	220

15781	CNA3 - 34 DEZESSETE DE ABRIL	CANOAS 3	5912345	26/04/2017	13:30:48	27/04/2017	13:06:31	220
15786	SLE - 9 STIHL	SÃO LEOPOLDO	5911634	26/04/2017	13:33:20	27/04/2017	13:05:00	23100
15779	CBO - 5 NOVO	CAMPO BOM	5909660	26/04/2017	13:33:36	26/04/2017	18:07:00	380
13186	ENC - 4 RURAL ROCA SALES	ENCANTADO	5910020	26/04/2017	13:34:00	26/04/2017	15:42:23	23100
15781	CNA3 - 37 BOQUEIRAO/ACUCENA DI	CANOAS 3	5911056	26/04/2017	13:35:00	26/04/2017	20:45:26	220
15781	CNA3 - 35 ACUCENA/HOSPITAL	CANOAS 3	5910358	26/04/2017	13:36:50	26/04/2017	17:42:00	23100
13212	SBO3 - 31 GARRUCHOS	SÃO BORJA 3	5910513	26/04/2017	13:37:00	26/04/2017	18:03:40	220
13203	SCR1 - 17 AES CENTRO	SANTA CRUZ 1	5911267	26/04/2017	13:37:00	26/04/2017	22:54:20	220
13219	SAP - 3 AM RIBEIRO	SAPIRANGA	5912913	26/04/2017	13:37:00	27/04/2017	16:36:24	220
13218	BPR 3 DOS GERANIOS	BOM PRINCIPIO	5914023	26/04/2017	13:37:00	28/04/2017	00:12:00	220
13206	CCE - 18 TRES VENDAS	CACHOEIRA DO SUL	5909874	26/04/2017	13:37:39	26/04/2017	16:37:25	230
13227	CDL - 4 CIDADE	CANDELARIA	5911510	26/04/2017	13:37:57	27/04/2017	02:06:00	220
13185	DIR - 5 SMH VIA ONZE AMIGOS	DOIS IRMAOS	5910195	26/04/2017	13:38:15	27/04/2017	12:40:33	230
13210	SAN - 3 CENTRO	SANTIAGO	5911147	26/04/2017	13:39:00	26/04/2017	22:17:33	220
15783	CIN - 8 TABAI/NOVA STA RITA	CID. INDUSTRIAL	5910108	26/04/2017	13:39:21	26/04/2017	16:28:43	23100
13223	URU1 - 110 TOURO PASSO	URUGUAIANA 1	5909834	26/04/2017	13:40:00	26/04/2017	14:50:56	23100
13187	SCH - 22 POR DIR	SCHARLAU	5912035	26/04/2017	13:40:00	27/04/2017	11:42:22	380
13223	URU7 - 71 BR 742 / ITAQUI	URUGUAIANA 7	5911379	26/04/2017	13:42:49	27/04/2017	01:37:28	13800
13193	LAJ2 - 21 CRUZEIRO/CENTRO	LAJEADO 2	5909831	26/04/2017	13:43:36	26/04/2017	15:02:07	220
13190	GRA - 211 ESTEIO	GRAVATAI 2	5909668	26/04/2017	13:44:00	26/04/2017	16:50:00	380
13183	CSE - 4 SEGREDO / PSE	CENTRO SERRA	5909974	26/04/2017	13:44:00	26/04/2017	20:52:27	380
13183	CSE - 4 SEGREDO / PSE	CENTRO SERRA	5911201	26/04/2017	13:44:00	27/04/2017	20:59:25	220
13188	EST - 7 CORSAN	ESTEIO	5911557	26/04/2017	13:44:38	27/04/2017	02:51:24	220
13201	RPA - 4 P. AREIA ALBA	RIO PARDO	5910661	26/04/2017	13:44:42	26/04/2017	20:32:23	220
13218	SSC - 5 HARMONIA	S.S.CAI	5911773	26/04/2017	13:45:38	27/04/2017	12:12:00	23100
13218	SSC - 5 HARMONIA	S.S.CAI	5911773	26/04/2017	13:45:38	27/04/2017	12:12:00	23100
13218	SSC - 5 HARMONIA	S.S.CAI	5911773	26/04/2017	13:45:38	27/04/2017	12:12:00	23100
13218	SSC - 5 HARMONIA	S.S.CAI	5911773	26/04/2017	13:45:38	27/04/2017	12:12:00	23100
13218	SSC - 5 HARMONIA	S.S.CAI	5911773	26/04/2017	13:45:38	27/04/2017	12:12:00	23100
13218	SSC - 5 HARMONIA	S.S.CAI	5911773	26/04/2017	13:45:38	27/04/2017	15:08:00	23100
13222	TQR - 2 GENERAL CAMARA	TAQUARI	5909973	26/04/2017	13:46:00	26/04/2017	16:15:25	220
13208	SMA4 - 47 COLONIA CARANGUEIJ	SANTA MARIA 4	5909828	26/04/2017	13:47:00	26/04/2017	21:24:00	220
15781	CNA3 - 31 ESPERANCA	CANOAS 3	5911682	26/04/2017	13:47:00	27/04/2017	08:27:30	220
15784	NHA - 4 CENTRO	NOVO HAMBURGO 1	5912185	26/04/2017	13:47:00	27/04/2017	14:11:00	220
13206	CCE - 110 VOLTA DA CHARQUEADA	CACHOEIRA DO SUL	5911315	26/04/2017	13:50:00	26/04/2017	23:13:00	220
13195	ALE4 - 44 CAVERA	ALEGRETE 4	5910457	26/04/2017	13:51:39	26/04/2017	19:10:43	23100
15786	SLE - 9 STIHL	SÃO LEOPOLDO	5911691	26/04/2017	13:52:00	27/04/2017	07:54:00	220
13198	MON - 6 BROCHIER	MONTENEGRO	5910782	26/04/2017	13:53:00	26/04/2017	19:24:11	220
13189	ETR2 - 27 HOSPITAL	ESTRELA 2	5909889	26/04/2017	13:53:57	26/04/2017	16:36:23	380
15780	CNA1 - 106 RIO BRANCO	CANOAS 1	5911714	26/04/2017	13:56:00	27/04/2017	08:57:28	220
15780	CNA1 - 15 NITEROI	CANOAS 1	5913407	26/04/2017	13:57:30	27/04/2017	20:16:47	220
15779	CBO - 6 STA LUCIA	CAMPO BOM	5910390	26/04/2017	13:58:00	26/04/2017	17:51:23	220
13219	SAP - 2 SAO JACO/FERRABRAZ	SAPIRANGA	5912165	26/04/2017	13:58:00	27/04/2017	11:53:32	220
15783	CIN - 7 MATHIAS VELHO/CURITIBA	CID. INDUSTRIAL	5912785	26/04/2017	13:58:00	27/04/2017	16:33:28	220
15780	CIN - 6 BRASIL/HARMONIA	CID. INDUSTRIAL	5912709	26/04/2017	13:59:00	27/04/2017	15:48:23	220
15780	CNA1 - 108 SANTA RITA	CANOAS 1	5913980	26/04/2017	14:00:00	27/04/2017	23:23:21	220
15780	CIN - 6 BRASIL/HARMONIA	CID. INDUSTRIAL	5910172	26/04/2017	14:00:38	26/04/2017	22:38:00	23100
15781	CNA3 - 38 AÇUCENA/HOSPITAL	CANOAS 3	5910373	26/04/2017	14:01:00	26/04/2017	20:48:26	23100
15781	CNA3 - 36 BOQUEIRAO/LIBERDADE	CANOAS 3	5910055	26/04/2017	14:06:00	26/04/2017	17:20:23	220
13213	CCQ - 3 URBANO	CACEQUI	5910687	26/04/2017	14:06:00	26/04/2017	19:30:25	220
13230	CAV1 - 6 SANTANA B.VIS	CACAPAVA DO SUL 1	5910387	26/04/2017	14:07:00	26/04/2017	19:04:33	220
13189	ETR2 - 24 PAVERAMA	ESTRELA 2	5910695	26/04/2017	14:08:00	26/04/2017	20:27:26	380
13198	MON - 4 NACIONAL	MONTENEGRO	5910557	26/04/2017	14:09:00	26/04/2017	18:28:24	220
13210	SAN - 1 TUPANTUBA/CAROVI	SANTIAGO	5910819	26/04/2017	14:10:00	26/04/2017	21:38:00	23100
13206	CCE - 110 VOLTA DA CHARQUEADA	CACHOEIRA DO SUL	5911380	26/04/2017	14:11:05	27/04/2017	00:15:25	220
15779	CBO - 4 CEL GAELZER/RS239	CAMPO BOM	5912391	26/04/2017	14:12:00	27/04/2017	13:23:00	220
13201	RPA - 4 P. AREIA ALBA	RIO PARDO	5911104	26/04/2017	14:13:00	26/04/2017	21:20:00	220

13192	LAJ1 - 17 ARROIO MEIO AVIPAL	LAJEADO 1	5910538	26/04/2017	14:14:00	26/04/2017	17:52:07	220
15781	CNA3 - 35 ACUCENA/HOSPITAL	CANOAS 3	5909875	26/04/2017	14:16:00	26/04/2017	18:25:33	23100
13189	ETR2 - 28 POLAR	ESTRELA 2	5910322	26/04/2017	14:18:00	26/04/2017	17:47:22	380
13194	LIV1 - 15 VILA KENNEDY	LIVRAMENTO 1	5910733	26/04/2017	14:18:00	26/04/2017	19:11:46	220
13210	SAN - 7 DISTRITO INDUSTRIAL	SANTIAGO	5911750	26/04/2017	14:18:00	27/04/2017	10:39:35	220
13189	ETR2 - 22 NUTRILAT	ESTRELA 2	5910721	26/04/2017	14:19:00	26/04/2017	19:02:29	220
13218	SSC - 3 CONCEICAO	S.S.CAI	5910921	26/04/2017	14:19:02	26/04/2017	22:41:23	23100
15786	SLE - 6 LOMBA GRANDE	SÃO LEOPOLDO	5910561	26/04/2017	14:19:39	26/04/2017	18:55:22	380
13207	SMA2 - 22 ARROIO GRANDE	SANTA MARIA 2	5910706	26/04/2017	14:24:00	26/04/2017	19:34:25	220
13219	SAP - 1 CENTENARIO	SAPIRANGA	5915724	26/04/2017	14:24:54	28/04/2017	20:21:20	220
13227	VSL - 2 VALE DO SOL	VALE DO SOL	5910065	26/04/2017	14:26:23	26/04/2017	19:02:20	23100
13213	SFR - 2 CIDADE RURAL	SAO FRANCISCO DE ASSIS	5910029	26/04/2017	14:30:00	26/04/2017	16:57:00	220
13185	DIR - 5 SMH VIA ONZE AMIGOS	DOIS IRMAOS	5911580	26/04/2017	14:31:00	27/04/2017	04:25:44	23100
13218	BPR 4 TUPANDI	BOM PRINCIPIO	5911934	26/04/2017	14:31:21	27/04/2017	11:41:28	23100
13212	SBO2 - 25 RODOVIARIA/SAMBURA	SÃO BORJA 2	5911756	26/04/2017	14:32:10	27/04/2017	09:22:00	220
15783	CIN - 9 MATHIAS VELHO/CEARA	CID. INDUSTRIAL	5913245	26/04/2017	14:33:00	27/04/2017	19:01:00	220
13194	LIV1 - 110 ITAQUATIA	LIVRAMENTO 1	5909786	26/04/2017	14:34:00	26/04/2017	15:48:00	23100
13198	MON - 6 BROCHIER	MONTENEGRO	5909503	26/04/2017	14:34:00	26/04/2017	16:35:00	380
13216	SPE - 3 CIDADE	SAO PEDRO DO SUL	5910843	26/04/2017	14:34:00	26/04/2017	21:12:22	220
13204	SIN - 1 BR 471	SINIMBU	5914758	26/04/2017	14:35:28	28/04/2017	15:19:23	13800
15780	CNA1 - 110 QUINTO COMAER	CANOAS 1	5912268	26/04/2017	14:36:00	27/04/2017	12:07:07	220
15780	CNA1 - 106 RIO BRANCO	CANOAS 1	5911657	26/04/2017	14:37:00	27/04/2017	07:45:00	220
15779	CBO - 6 STA LUCIA	CAMPO BOM	5913836	26/04/2017	14:37:00	27/04/2017	22:01:00	220
13206	CCE - 13 DIONISIO MARQUES	CACHOEIRA DO SUL	5911424	26/04/2017	14:38:00	27/04/2017	00:25:00	220
13194	LIV1 - 14 B. INDUSTRIAL	LIVRAMENTO 1	5910288	26/04/2017	14:38:41	26/04/2017	17:13:48	220
15787	POR - 3 CENTRO	PORTAO	5910493	26/04/2017	14:39:17	26/04/2017	19:10:26	220
15786	SLE - 8 S. BORJA	SÃO LEOPOLDO	5910186	26/04/2017	14:39:39	27/04/2017	04:39:24	380
15783	CIN - 8 TABAI/NOVA STA RITA	CID. INDUSTRIAL	5911648	26/04/2017	14:40:00	27/04/2017	07:03:27	220
13211	SBO1 - 11 PASSO	SÃO BORJA 1	5911316	26/04/2017	14:41:00	26/04/2017	23:13:30	220
13212	SBO - 32 ITACURUBI	SÃO BORJA 3	5911129	26/04/2017	14:41:00	28/04/2017	11:00:25	23100
13190	SPC - 6 PASQUALINE	SAPUCAIA DO SUL	5911235	26/04/2017	14:42:00	26/04/2017	22:42:27	220
13213	SFR - 1 MANOEL VIANA	SAO FRANCISCO DE ASSIS	5911779	26/04/2017	14:42:00	27/04/2017	09:46:59	220
13219	SAP - 4 AM RIBEIRO	SAPIRANGA	5910928	26/04/2017	14:43:00	26/04/2017	20:51:00	220
13220	SPC - 2 KURASCHIKI	SAPUCAIA DO SUL	5913427	26/04/2017	14:43:00	27/04/2017	18:43:00	220
13201	RPA - 4 P. AREIA ALBA	RIO PARDO	5911190	26/04/2017	14:45:00	26/04/2017	22:50:23	220
13185	DIR - 1 MRE PEDRO J KOLLING	DOIS IRMAOS	5911105	26/04/2017	14:48:00	26/04/2017	21:27:23	380
13219	SAP - 6 SAO LUIZ	SAPIRANGA	5914286	26/04/2017	14:48:44	28/04/2017	06:11:23	220
13196	LIV2 - 24 ESPINILHO - PALOMAS	LIVRAMENTO 2	5910827	26/04/2017	14:49:13	26/04/2017	21:12:15	12700
15783	CIN - 9 MATHIAS VELHO/CEARA	CID. INDUSTRIAL	5912433	26/04/2017	14:51:00	27/04/2017	13:32:23	220
15779	CBO - 5 NOVO	CAMPO BOM	5914160	26/04/2017	14:51:00	28/04/2017	02:03:21	220
15782	CND - 5 H. VELHO	CANUDOS	5910299	26/04/2017	14:52:00	26/04/2017	17:27:20	23100
13227	CDL - 5 PINHEIRO	CANDELARIA	5910269	26/04/2017	14:52:00	26/04/2017	17:56:00	220
15783	CIN - 10 PETROBRAS	CID. INDUSTRIAL	5910477	26/04/2017	14:52:00	26/04/2017	22:05:00	380
13204	SCR2 - 25 LA SANTA CRUZ	SANTA CRUZ 2	5911836	26/04/2017	14:53:10	27/04/2017	11:18:28	220
13222	TRI - 2 BARRETO CAMARA	TRIUNFO	5910756	26/04/2017	14:53:33	26/04/2017	19:51:40	13800
13230	SSE - 3 JAZIDAS	SAO SEPE	5910047	26/04/2017	14:54:03	26/04/2017	16:20:23	220
13210	SAN - 9 BOQUEIRÃO	SANTIAGO	5912456	26/04/2017	14:54:57	27/04/2017	14:10:35	220
13230	SSE - 3 JAZIDAS	SAO SEPE	5910049	26/04/2017	14:56:00	26/04/2017	16:40:00	220
15783	CIN - 7 MATHIAS VELHO/CURITIBA	CID. INDUSTRIAL	5913313	26/04/2017	15:04:00	27/04/2017	20:43:22	220
15783	CIN - 8 TABAI/NOVA STA RITA	CID. INDUSTRIAL	5912789	26/04/2017	15:05:04	27/04/2017	17:15:21	220
13208	SMA4 - 43 JOCKEI CLUB	SANTA MARIA 4	5910161	26/04/2017	15:06:00	26/04/2017	17:51:21	220
15782	CND - 5 H. VELHO	CANUDOS	5910349	26/04/2017	15:07:00	26/04/2017	16:13:00	23100
13203	SCR3 - 39 BOM JESUS	SANTA CRUZ 3	5911108	26/04/2017	15:07:00	26/04/2017	22:03:20	380
13218	SSC - 8 KAPPESBERG	S.S.CAI	5911030	26/04/2017	15:09:11	26/04/2017	20:33:21	380
13195	ALE1 - 4 IBIRAPUITA (UTE)	ALEGRETE 1 UTE	5910502	26/04/2017	15:11:00	26/04/2017	18:24:01	220
13188	EST - 1 INDUSTRIAL	ESTEIO	5910612	26/04/2017	15:11:00	26/04/2017	19:00:23	380
13206	CCE - 110 VOLTA DA CHARQUEADA	CACHOEIRA DO SUL	5911515	26/04/2017	15:11:00	27/04/2017	01:52:00	220
13222	TRI - 2 BARRETO CAMARA	TRIUNFO	5911101	26/04/2017	15:12:00	26/04/2017	20:55:21	220

13219	SAP - 7 ARARICA	SAPIRANGA	5911259	26/04/2017	15:12:00	27/04/2017	02:41:00	23100
15780	CNA1 - 17 CORSAN	CANOAS 1	5910684	26/04/2017	15:13:00	26/04/2017	20:40:22	220
13198	MON - 5 ALFAMA MARATA	MONTENEGRO	5911647	26/04/2017	15:13:00	28/04/2017	00:45:01	23100
15785	NHA2 - 210 BENTO GONCALVES	NOVO HAMBURGO 2	5910626	26/04/2017	15:13:51	26/04/2017	20:00:22	380
13198	MON - 6 BROCHIER	MONTENEGRO	5910860	26/04/2017	15:15:00	26/04/2017	21:27:45	220
13188	SPC - 3 CENTRO	SAPUCAIA DO SUL	5910323	26/04/2017	15:15:00	27/04/2017	02:02:26	380
15783	CNA3 - 31 ESPERANCA	CANOAS 3	5912067	26/04/2017	15:15:00	27/04/2017	11:56:00	220
15779	CBO - 8 CANUDOS NHA	CAMPO BOM	5913971	26/04/2017	15:15:00	27/04/2017	23:45:00	220
13224	URU3 - 31 PAI PASSO	URUGUAIANA 3	5911096	26/04/2017	15:16:00	26/04/2017	21:47:00	380
13183	AGU - 3 PORTO ALVES	AGUDO	5911361	26/04/2017	15:16:00	27/04/2017	00:34:04	380
13183	AGU - 1 PASSA SETE	AGUDO	5909932	26/04/2017	15:16:23	26/04/2017	15:16:23	220
15787	SCH - 14 PRIMAVERA	SCHARLAU	5913005	26/04/2017	15:18:00	27/04/2017	17:10:00	220
13196	LIV2 - 23 MAL. MALLET	LIVRAMENTO 2	5910219	26/04/2017	15:18:23	26/04/2017	16:30:00	12700
13210	SAN - 5 ITACURUBI	SANTIAGO	5910814	26/04/2017	15:21:00	26/04/2017	20:45:34	220
13210	SAN - 4 FLORIDA/E.ALV	SANTIAGO	5911813	26/04/2017	15:21:00	27/04/2017	08:35:00	23100
15783	CIN - 7 MATHIAS VELHO/CURITIBA	CID. INDUSTRIAL	5911994	26/04/2017	15:22:00	27/04/2017	10:56:38	220
15786	SLE - 7 CAMPESTRE	SÃO LEOPOLDO	5910599	26/04/2017	15:23:00	26/04/2017	18:36:00	220
13203	SCR3 - 31 VERA CRUZ RURAL	SANTA CRUZ 3	5910597	26/04/2017	15:23:00	26/04/2017	19:38:34	220
15781	CNA3 - 38 AÇUCENA/HOSPITAL	CANOAS 3	5911064	26/04/2017	15:23:00	26/04/2017	21:03:00	220
13202	ROS - 1 SWIFT ARMOUR	ROSARIO DO SUL	5910475	26/04/2017	15:25:00	26/04/2017	17:30:44	220
13194	LIV1 - 14 B. INDUSTRIAL	LIVRAMENTO 1	5910726	26/04/2017	15:25:00	26/04/2017	19:02:29	220
13206	IRAP - 1 EST. PIQUIRI	IRAPUAZINHO	5910199	26/04/2017	15:26:00	26/04/2017	19:12:00	13800
13210	SAN - 8 CAPÃO DO CIPÓ	SANTIAGO	5911197	26/04/2017	15:26:00	26/04/2017	22:43:38	380
15781	CNA3 - 38 AÇUCENA/HOSPITAL	CANOAS 3	5911909	26/04/2017	15:26:00	27/04/2017	09:46:00	220
15782	CND - 5 H. VELHO	CANUDOS	5913316	26/04/2017	15:27:09	27/04/2017	19:58:25	220
15780	CNA1 - 107 FATIMA	CANOAS 1	5910393	26/04/2017	15:28:00	26/04/2017	17:44:39	220
13223	URU1 - 15 CENTRAL	URUGUAIANA 1	5911653	26/04/2017	15:29:00	27/04/2017	06:48:40	220
13216	SPE - 3 CIDADE	SAO PEDRO DO SUL	5911660	26/04/2017	15:29:00	27/04/2017	21:16:30	220
13190	GRA - 211 ESTEIO	GRAVATAI 2	5912330	26/04/2017	15:30:00	27/04/2017	14:11:00	220
15783	CIN - 5 SAO LUIS/IGARA	CID. INDUSTRIAL	5909990	26/04/2017	15:31:00	26/04/2017	16:49:30	220
15785	NHA2 - 210 BENTO GONCALVES	NOVO HAMBURGO 2	5912290	26/04/2017	15:31:00	27/04/2017	14:04:31	220
15783	CIN - 9 MATHIAS VELHO/CEARA	CID. INDUSTRIAL	5912200	26/04/2017	15:33:00	27/04/2017	12:21:26	220
13219	SAP - 6 SAO LUIZ	SAPIRANGA	5915740	26/04/2017	15:34:00	28/04/2017	22:21:30	220
13206	CCE - 111 TITO OSORIO TORRES	CACHOEIRA DO SUL	5911554	26/04/2017	15:35:00	27/04/2017	02:50:40	220
13230	CAV1 - 6 SANTANA B.VIS	CACAPAVA DO SUL 1	5911137	26/04/2017	15:36:00	26/04/2017	23:33:20	220
13222	TRI - 3 INDUSTRIA	TRIUNFO	5910426	26/04/2017	15:37:00	26/04/2017	17:23:32	380
13185	DIR - 5 SMH VIA ONZE AMIGOS	DOIS IRMAOS	5911284	26/04/2017	15:37:02	27/04/2017	00:25:23	23100
13224	HAR - 1 CAB AZUL	HARMONIA	5911004	26/04/2017	15:40:00	26/04/2017	20:12:27	220
13208	SMA1 - 15 V. CAROLINA	SANTA MARIA 1	5910397	26/04/2017	15:41:00	26/04/2017	17:14:00	220
13201	RPA - 6 CAPIVARITA AL	RIO PARDO	5911015	26/04/2017	15:41:00	26/04/2017	21:09:44	23100
13218	SSC - 4 CAPELA DE SANTANA	S.S.CAI	5912123	26/04/2017	15:41:00	27/04/2017	12:51:24	220
13227	CDL - 2 TROMBUDO	CANDELARIA	5911350	26/04/2017	15:43:00	27/04/2017	01:30:44	23100
13186	RSA - 2 FERROVIA	ROCA SALES	5910150	26/04/2017	15:43:00	27/04/2017	11:36:00	380
15781	CNA3 - 32 AJ RENNER	CANOAS 3	5911145	26/04/2017	15:44:00	26/04/2017	23:41:00	23100
15781	CNA3 - 32 AJ RENNER	CANOAS 3	5911145	26/04/2017	15:44:00	26/04/2017	23:41:00	23100
15786	SLE - 9 STIHL	SÃO LEOPOLDO	5911003	26/04/2017	15:45:06	26/04/2017	20:16:00	220
15785	NHA2 - 21 BARTOLOMEU GUSMAO	NOVO HAMBURGO 2	5909616	26/04/2017	15:47:00	26/04/2017	18:18:00	23100
13185	DIR - 1 MRE PEDRO J KOLLING	DOIS IRMAOS	5915632	26/04/2017	15:47:00	28/04/2017	19:12:34	23100
13222	TQR - 3 CER CERTAJA	TAQUARI	5911136	26/04/2017	15:50:00	26/04/2017	21:32:21	220
13189	ETR2 - 22 NUTRILAT	ESTRELA 2	5910729	26/04/2017	15:52:17	26/04/2017	20:02:00	220
15781	CNA3 - 31 ESPERANCA	CANOAS 3	5914317	26/04/2017	15:55:18	28/04/2017	07:38:00	220
13211	SBO1 - 12 SAO MARCOS	SÃO BORJA 1	5910648	26/04/2017	15:56:06	26/04/2017	20:38:00	23100
15779	CBO - 9 VILA NOVA	CAMPO BOM	5914859	26/04/2017	15:58:00	28/04/2017	12:39:40	220
15781	CNA3 - 32 AJ RENNER	CANOAS 3	5911529	26/04/2017	15:59:00	27/04/2017	02:35:21	220
13218	SSC - 3 CONCEICAO	S.S.CAI	5913434	26/04/2017	16:00:00	27/04/2017	19:38:20	220
15783	CIN - 8 TABAI/NOVA STA RITA	CID. INDUSTRIAL	5911503	26/04/2017	16:00:50	27/04/2017	02:46:26	220
13208	SMA4 - 43 JOCKEI CLUB	SANTA MARIA 4	5911509	26/04/2017	16:01:00	27/04/2017	02:26:27	380
13201	RPA - 1 RAMIZ GALVAO	RIO PARDO	5910690	26/04/2017	16:04:00	26/04/2017	19:05:23	220

13224	URU4 - 43 ADOLFO ESTERN I	URUGUAIANA 4	5910553	26/04/2017	16:05:00	26/04/2017	18:42:00	220
13206	CCE - 110 VOLTA DA CHARQUEADA	CACHOEIRA DO SUL	5911149	26/04/2017	16:05:00	26/04/2017	21:38:22	380
15783	CNA3 - 31 ESPERANCA	CANOAS 3	5912810	26/04/2017	16:05:00	27/04/2017	16:21:24	220
15787	POR - 1 BOA VISTA	PORTAO	5910681	26/04/2017	16:07:00	26/04/2017	19:35:24	220
13214	SGA - 4 INDEPENDENCIA	SAO GABRIEL	5910315	26/04/2017	16:07:00	26/04/2017	21:04:00	220
15781	CNA3 - 38 AÇUCENA/HOSPITAL	CANOAS 3	5914112	26/04/2017	16:09:13	28/04/2017	01:45:28	220
13193	LAJ2 - 21 CRUZEIRO/CENTRO	LAJEADO 2	5911614	26/04/2017	16:10:00	27/04/2017	06:30:26	220
13210	SAN - 1 TUPANTUBA/CAROVI	SANTIAGO	5910359	26/04/2017	16:10:00	27/04/2017	13:04:00	23100
13195	ALE4 - 43 ITAPEVI	ALEGRETE 4	5910971	26/04/2017	16:11:00	26/04/2017	21:26:26	220
13185	DIR - 4 TRAV DIR JOAO KLAUCK	DOIS IRMAOS	5913852	26/04/2017	16:12:00	27/04/2017	22:05:22	220
15782	CND - 5 H. VELHO	CANUDOS	5910349	26/04/2017	16:13:00	26/04/2017	16:13:00	23100
15780	CNA1 - 109 CINCO COLONIAS	CANOAS 1	5911652	26/04/2017	16:15:28	27/04/2017	07:04:23	220
13211	SBO1 - 14 CENTRO	SÃO BORJA 1	5910398	26/04/2017	16:17:00	26/04/2017	18:31:22	380
13219	SAP - 4 AM RIBEIRO	SAPIRANGA	5913331	26/04/2017	16:19:00	27/04/2017	18:37:00	220
15787	SCH - 19 AEROCULUBE	SCHARLAU	5911023	26/04/2017	16:20:00	26/04/2017	21:22:00	220
13185	DIR - 1 MRE PEDRO J KOLLING	DOIS IRMAOS	5910303	26/04/2017	16:25:40	26/04/2017	16:31:32	380
13185	DIR - 4 TRAV DIR JOAO KLAUCK	DOIS IRMAOS	5913761	26/04/2017	16:27:00	27/04/2017	21:00:23	220
15787	POR - 3 CENTRO	PORTAO	5914283	26/04/2017	16:27:00	28/04/2017	06:56:23	220
13196	LIV2 - 23 MAL. MALLETT	LIVRAMENTO 2	5911650	26/04/2017	16:30:36	27/04/2017	06:45:00	220
13218	SSC - 4 CAPELA DE SANTANA	S.S.CAI	5913890	26/04/2017	16:31:00	27/04/2017	22:53:00	220
13183	AGU - 1 PASSA SETE	AGUDO	5911405	26/04/2017	16:32:37	27/04/2017	01:55:29	23100
13190	SPC - 6 PASQUALINE	SAPUCAIA DO SUL	5913487	26/04/2017	16:32:51	27/04/2017	20:08:24	220
13225	VAI2 - 22 SERRA	VENANCIO AIRES 2	5910326	26/04/2017	16:33:00	26/04/2017	16:43:21	220
13213	SVI - 3 URBANO MATA	SAO VICENTE	5910425	26/04/2017	16:34:00	26/04/2017	17:48:27	23100
13218	SSC - 3 CONCEICAO	S.S.CAI	5912877	26/04/2017	16:35:00	27/04/2017	18:04:28	220
13206	CCE - 18 TRES VENDAS	CACHOEIRA DO SUL	5910383	26/04/2017	16:36:00	26/04/2017	17:22:00	220
13218	SSC - 3 CONCEICAO	S.S.CAI	5910472	26/04/2017	16:36:00	26/04/2017	19:04:23	220
13210	SAN - 3 CENTRO	SANTIAGO	5911008	26/04/2017	16:39:52	26/04/2017	20:33:47	220
13207	SMA2 - 25 VILA VERDE	SANTA MARIA 2	5910999	26/04/2017	16:41:00	26/04/2017	20:32:44	220
13212	SBO2 - 26 SAO LUCAS	SÃO BORJA 2	5913271	26/04/2017	16:42:00	27/04/2017	18:29:55	23100
15787	SCH - 21 ARROIO DA MANTEIGA	SCHARLAU	5912077	26/04/2017	16:42:31	27/04/2017	11:55:24	220
15781	CNA3 - 32 AJ RENNER	CANOAS 3	5911522	26/04/2017	16:45:00	27/04/2017	02:22:56	220
15787	SCH - 21 ARROIO DA MANTEIGA	SCHARLAU	5912237	26/04/2017	16:45:00	27/04/2017	12:52:06	220
13206	IRAP - 2 PALERMO	IRAPUAZINHO	5910911	26/04/2017	16:45:35	26/04/2017	22:16:31	13800
15782	CND - 5 H. VELHO	CANUDOS	5910299	26/04/2017	16:48:22	26/04/2017	17:27:20	23100
13230	CAV1 - 5 SANTANA BOA VISTA 2	CACAPAVA DO SUL 1	5912586	26/04/2017	16:48:40	27/04/2017	15:40:44	23100
13225	VAI2 - 22 SERRA	VENANCIO AIRES 2	5911603	26/04/2017	16:49:00	27/04/2017	05:28:24	220
15783	CIN - 8 TABAI/NOVA STA RITA	CID. INDUSTRIAL	5909397	26/04/2017	16:49:24	27/04/2017	18:17:00	23100
15782	CND - 2 BAIRRO CELESTE CBO	CANUDOS	5910987	26/04/2017	16:50:33	26/04/2017	21:00:28	380
15779	CBO - 6 STA LUCIA	CAMPO BOM	5913193	26/04/2017	16:51:00	27/04/2017	22:40:00	220
15779	CBO - 8 CANUDOS NHA	CAMPO BOM	5910895	26/04/2017	16:52:55	26/04/2017	19:52:23	380
13210	SAN - 3 CENTRO	SANTIAGO	5911240	26/04/2017	16:53:00	26/04/2017	22:39:25	220
15780	CNA1 - 108 SANTA RITA	CANOAS 1	5912230	26/04/2017	16:53:54	27/04/2017	12:33:26	220
15786	SLE - 8 S. BORJA	SÃO LEOPOLDO	5913105	26/04/2017	16:55:48	27/04/2017	19:26:00	220
15781	CNA3 - 35 ACUCENA/HOSPITAL	CANOAS 3	5912214	26/04/2017	16:56:00	27/04/2017	12:16:33	220
13219	SAP - 6 SAO LUIZ	SAPIRANGA	5914263	26/04/2017	16:58:00	28/04/2017	05:11:00	220
15786	SLE - 1 CENTRO	SÃO LEOPOLDO	5913147	26/04/2017	16:59:00	27/04/2017	18:12:31	220
13185	DIR - 1 MRE PEDRO J KOLLING	DOIS IRMAOS	5913096	26/04/2017	17:02:15	27/04/2017	16:50:26	23100
13210	SBO - 34 ENCRUZILHADA	SÃO BORJA 3	5911487	26/04/2017	17:02:25	27/04/2017	03:11:10	23100
13195	ALE4 - 48 PEDREIRAS	ALEGRETE 4	5910722	26/04/2017	17:06:00	26/04/2017	20:13:00	220
13225	VAI - 4 AES SUL	VENANCIO AIRES	5912808	26/04/2017	17:06:00	27/04/2017	16:37:00	220
15779	CBO - 1 AURORA	CAMPO BOM	5912814	26/04/2017	17:06:15	27/04/2017	16:05:25	220
13185	DIR - 1 MRE PEDRO J KOLLING	DOIS IRMAOS	5915674	26/04/2017	17:08:00	28/04/2017	20:03:30	220
15781	CNA3 - 34 DEZESSETE DE ABRIL	CANOAS 3	5911430	26/04/2017	17:09:00	27/04/2017	00:59:31	220
15783	CIN - 1 MATHIAS/TABAI	CID. INDUSTRIAL	5912331	26/04/2017	17:09:00	27/04/2017	12:38:25	220
13208	SMA4 - 41 SANTA MARTA	SANTA MARIA 4	5911329	26/04/2017	17:09:49	26/04/2017	23:38:21	220
13225	VAI - 1 MARIANTE	VENANCIO AIRES	5910576	26/04/2017	17:09:57	26/04/2017	18:35:00	13800
13205	SMA1 - 15 V. CAROLINA	SANTA MARIA 1	5910563	26/04/2017	17:10:00	26/04/2017	18:12:29	220

13206	CCE - 12 MARCELO GAMA	CACHOEIRA DO SUL	5910682	26/04/2017	17:11:00	26/04/2017	18:20:24	220
15780	CNA1 - 108 SANTA RITA	CANOAS 1	5910531	26/04/2017	17:11:00	26/04/2017	20:54:23	220
13206	CCE - 15 PATRICIO ALBUQUERQUE	CACHOEIRA DO SUL	5911285	26/04/2017	17:11:00	26/04/2017	22:59:23	220
13183	AGU - 1 PASSA SETE	AGUDO	5911543	26/04/2017	17:13:41	27/04/2017	03:04:23	220
13219	SAP - 7 ARARICA	SAPIRANGA	5912658	26/04/2017	17:13:46	27/04/2017	15:24:23	220
13223	URU1 - 117 FACULDADE	URUGUAIANA 1	5910546	26/04/2017	17:15:00	26/04/2017	19:55:00	220
13208	SMA4 - 41 SANTA MARTA	SANTA MARIA 4	5910742	26/04/2017	17:16:00	26/04/2017	18:34:00	220
13183	AGU - 7 LINHA DOS POMERANOS	AGUDO	5910743	26/04/2017	17:16:00	26/04/2017	20:29:00	220
13196	LIV1 - 19 ROBLEDO BRAZ	LIVRAMENTO 1	5911214	26/04/2017	17:16:00	26/04/2017	22:41:31	220
13222	TQR - 1 CENTRALSUL	TAQUARI	5911753	26/04/2017	17:17:00	27/04/2017	10:26:32	220
13188	EST - 2 SAPUCAIA	ESTEIO	5913379	26/04/2017	17:19:00	27/04/2017	18:37:00	220
13198	MON - 2 SAO JOSE DO SUL	MONTENEGRO	5910769	26/04/2017	17:20:42	26/04/2017	20:45:26	23100
13213	JAG - 1 CIDADE RURAL	JAGUARI	5911767	26/04/2017	17:23:26	27/04/2017	09:20:27	220
13183	CSE - 2 ARROIO DO TIGRE	CENTRO SERRA	5910689	26/04/2017	17:23:45	26/04/2017	20:28:00	23100
15782	CND - 5 H. VELHO	CANUDOS	5910299	26/04/2017	17:27:20	26/04/2017	17:27:20	23100
13194	LIV1 - 14 B. INDUSTRIAL	LIVRAMENTO 1	5911565	26/04/2017	17:27:59	27/04/2017	03:34:28	220
13210	SAN - 3 CENTRO	SANTIAGO	5910691	26/04/2017	17:28:00	26/04/2017	18:48:00	220
13195	ALE4 - 43 ITAPEVI	ALEGRETE 4	5911125	26/04/2017	17:28:01	26/04/2017	22:42:52	380
15781	CNA3 - 31 ESPERANCA	CANOAS 3	5912415	26/04/2017	17:28:42	27/04/2017	14:05:26	220
13208	SMA4 - 49 TANCREDO NEVES	SANTA MARIA 4	5910977	26/04/2017	17:30:08	26/04/2017	20:12:23	220
13206	CCE - 14 H.BORGES SOAR	CACHOEIRA DO SUL	5910738	26/04/2017	17:30:43	26/04/2017	19:25:23	380
15780	CIN - 6 BRASIL/HARMONIA	CID. INDUSTRIAL	5912792	26/04/2017	17:31:00	27/04/2017	16:10:26	220
13223	URU1 - 17 BK ENERGIA	URUGUAIANA 1	5911708	26/04/2017	17:31:37	27/04/2017	08:29:36	220
13208	SMA4 - 44 PATRONATO	SANTA MARIA 4	5910924	26/04/2017	17:31:53	26/04/2017	20:15:22	220
13223	URU1 - 117 FACULDADE	URUGUAIANA 1	5910642	26/04/2017	17:32:00	26/04/2017	19:54:00	220
13210	SAN - 8 CAPÃO DO CIPÓ	SANTIAGO	5911463	26/04/2017	17:32:30	27/04/2017	01:45:24	23100
13219	SAP - 1 CENTENARIO	SAPIRANGA	5914062	26/04/2017	17:33:00	28/04/2017	02:34:23	220
13224	URU2 - 24 OLHOS DAGUA	URUGUAIANA 2	5911116	26/04/2017	17:33:12	26/04/2017	22:28:24	380
13191	ITQ - 4 PASSO DO SILVESTRE	ITAQUI	5910622	26/04/2017	17:34:00	26/04/2017	17:53:01	23100
13191	ITQ - 4 PASSO DO SILVESTRE	ITAQUI	5910622	26/04/2017	17:34:00	26/04/2017	19:00:15	23100
13191	ITQ - 4 PASSO DO SILVESTRE	ITAQUI	5910622	26/04/2017	17:34:00	26/04/2017	19:00:15	23100
13191	ITQ - 4 PASSO DO SILVESTRE	ITAQUI	5910622	26/04/2017	17:34:00	26/04/2017	19:00:15	23100
13191	ITQ - 4 PASSO DO SILVESTRE	ITAQUI	5910622	26/04/2017	17:34:00	26/04/2017	19:00:15	23100
13191	ITQ - 4 PASSO DO SILVESTRE	ITAQUI	5910622	26/04/2017	17:34:00	26/04/2017	19:00:15	23100
13191	ITQ - 4 PASSO DO SILVESTRE	ITAQUI	5910622	26/04/2017	17:34:00	26/04/2017	19:00:15	23100
13191	ITQ - 4 PASSO DO SILVESTRE	ITAQUI	5910622	26/04/2017	17:34:00	26/04/2017	19:00:15	23100
13191	ITQ - 4 PASSO DO SILVESTRE	ITAQUI	5910622	26/04/2017	17:34:00	26/04/2017	19:00:15	23100
13191	ITQ - 4 PASSO DO SILVESTRE	ITAQUI	5910622	26/04/2017	17:34:00	26/04/2017	19:00:15	23100
13191	ITQ - 4 PASSO DO SILVESTRE	ITAQUI	5910622	26/04/2017	17:34:00	26/04/2017	19:00:15	23100
13191	ITQ - 4 PASSO DO SILVESTRE	ITAQUI	5910622	26/04/2017	17:34:00	26/04/2017	19:00:15	23100
13191	ITQ - 4 PASSO DO SILVESTRE	ITAQUI	5910622	26/04/2017	17:34:00	26/04/2017	19:00:15	23100
13191	ITQ - 4 PASSO DO SILVESTRE	ITAQUI	5910622	26/04/2017	17:34:00	26/04/2017	19:00:15	23100
13191	ITQ - 4 PASSO DO SILVESTRE	ITAQUI	5910622	26/04/2017	17:34:00	26/04/2017	19:00:15	23100
15783	CIN - 1 MATHIAS/TABAI	CID. INDUSTRIAL	5913066	26/04/2017	17:34:25	27/04/2017	17:59:00	220
13194	LIV1 - 14 B. INDUSTRIAL	LIVRAMENTO 1	5910778	26/04/2017	17:35:00	26/04/2017	20:26:24	380
13198	MON - 3 PARECI NOVO	MONTENEGRO	5913393	26/04/2017	17:35:09	27/04/2017	20:01:23	380
13206	CCE - 110 VOLTA DA CHARQUEADA	CACHOEIRA DO SUL	5910857	26/04/2017	17:36:00	26/04/2017	21:11:22	220
13214	SGA - 2 CATUCABA	SAO GABRIEL	5911409	26/04/2017	17:36:00	27/04/2017	03:24:25	220
13225	VAI2 - 22 SERRA	VENANCIO AIRES 2	5910444	26/04/2017	17:38:00	26/04/2017	18:02:21	230
13225	VAI2 - 22 SERRA	VENANCIO AIRES 2	5911792	26/04/2017	17:38:00	27/04/2017	10:00:40	220
13210	SAN - 5 ITACURUBI	SANTIAGO	5909442	26/04/2017	17:41:40	26/04/2017	17:41:40	23100
13212	SBO - 34 ENCRUZILHADA	SÃO BORJA 3	5911782	26/04/2017	17:43:00	27/04/2017	10:10:44	23100
13225	VAI2 - 22 SERRA	VENANCIO AIRES 2	5911577	26/04/2017	17:43:35	27/04/2017	03:15:26	220
13198	MON - 5 ALFAMA MARATA	MONTENEGRO	5910676	26/04/2017	17:44:00	26/04/2017	19:28:23	220
15780	CNA1 - 15 NITEROI	CANOAS 1	5913867	26/04/2017	17:44:01	27/04/2017	23:12:00	220
13194	LIV1 - 19 ROBLEDO BRAZ	LIVRAMENTO 1	5910801	26/04/2017	17:44:35	26/04/2017	22:06:27	220
13207	SMA2 - 24 CAMOBI	SANTA MARIA 2	5910707	26/04/2017	17:46:00	26/04/2017	20:31:55	220
15786	SLE - 7 CAMPESTRE	SÃO LEOPOLDO	5910727	26/04/2017	17:48:00	26/04/2017	18:33:00	220
13192	LAJ1 - 16 ARROIO MEIO MAJOLO	LAJEADO 1	5910659	26/04/2017	17:48:00	26/04/2017	18:36:38	220

15787	SCH - 22 POR DIR	SCHARLAU	5912127	26/04/2017	17:48:00	27/04/2017	11:59:26	220
15786	SLE - 5 FEITORIA	SÃO LEOPOLDO	5912950	26/04/2017	17:48:00	27/04/2017	17:53:36	220
15781	CNA3 - 35 ACUCENA/HOSPITAL	CANOAS 3	5913281	26/04/2017	17:48:02	27/04/2017	19:14:25	220
13193	LAJ2 - 22 FARROS	LAJEADO 2	5910973	26/04/2017	17:48:06	26/04/2017	20:43:23	380
13213	SVI - 3 URBANO MATA	SAO VICENTE	5910425	26/04/2017	17:48:27	26/04/2017	17:48:27	23100
13186	RSA - 1 FAZENDA LOHMANN	ROCA SALES	5911488	26/04/2017	17:49:00	27/04/2017	02:41:24	220
13186	ENC - 3 MUCUM	ENCANTADO	5910831	26/04/2017	17:52:39	26/04/2017	21:59:24	230
15781	CNA3 - 32 AJ RENNER	CANOAS 3	5913036	26/04/2017	17:53:30	27/04/2017	19:06:23	220
13211	SBO1 - 11 PASSO	SÃO BORJA 1	5910741	26/04/2017	17:54:00	26/04/2017	19:39:30	220
15780	CNA1 - 17 CORSAN	CANOAS 1	5913145	26/04/2017	17:54:00	27/04/2017	18:25:32	220
13212	SBO2 - 21 RIO BUTUI	SÃO BORJA 2	5914345	26/04/2017	17:54:00	28/04/2017	09:30:27	220
15781	CNA3 - 31 ESPERANCA	CANOAS 3	5913889	26/04/2017	17:54:14	27/04/2017	23:29:20	220
15787	SCH - 20 SANTOS DUMONT	SCHARLAU	5912997	26/04/2017	17:54:44	27/04/2017	16:58:23	220
13198	MON - 5 ALFAMA MARATA	MONTENEGRO	5911675	26/04/2017	17:55:15	27/04/2017	07:30:31	220
13213	CCQ - 3 URBANO	CACEQUI	5910823	26/04/2017	17:57:00	26/04/2017	20:27:25	220
15787	SCH - 20 SANTOS DUMONT	SCHARLAU	5913050	26/04/2017	17:59:32	27/04/2017	18:29:08	220
13207	SMA2 - 21 SANTA FLORA	SANTA MARIA 2	5911281	26/04/2017	18:00:00	27/04/2017	00:34:22	220
15785	NHA2 - 21 BARTOLOMEU GUSMAO	NOVO HAMBURGO 2	5911844	26/04/2017	18:00:00	27/04/2017	15:53:26	220
13204	SCR2 - 21 AUGUSTO SPENGLER/GR	SANTA CRUZ 2	5911091	26/04/2017	18:01:00	26/04/2017	22:20:23	220
13219	SAP - 4 AM RIBEIRO	SAPIRANGA	5913960	26/04/2017	18:02:00	27/04/2017	23:18:22	220
13201	RPA - 2 HOSPITAL CORS	RIO PARDO	5910898	26/04/2017	18:03:00	26/04/2017	19:40:24	220
13206	CCE - 111 TITO OSORIO TORRES	CACHOEIRA DO SUL	5911347	26/04/2017	18:03:00	26/04/2017	23:57:22	220
15779	CBO - 3 RIO BRANCO	CAMPO BOM	5911532	26/04/2017	18:03:00	27/04/2017	02:52:21	220
15785	NHA2 - 23 SANTO AFONSO	NOVO HAMBURGO 2	5913907	26/04/2017	18:03:48	27/04/2017	22:42:21	220
13230	CAV1 - 6 SANTANA B.VIS	CACAPAVA DO SUL 1	5910929	26/04/2017	18:06:00	26/04/2017	20:13:22	220
15781	CNA3 - 32 AJ RENNER	CANOAS 3	5911428	26/04/2017	18:06:00	27/04/2017	01:26:53	220
13212	SBO2 - 22 BAIRRO PIRAHY	SÃO BORJA 2	5911563	26/04/2017	18:06:00	27/04/2017	03:21:26	220
15779	CBO - 5 NOVO	CAMPO BOM	5913535	26/04/2017	18:06:00	27/04/2017	20:19:10	220
13198	MON - 7 TIMBAUVA	MONTENEGRO	5910869	26/04/2017	18:07:00	26/04/2017	19:43:23	220
13203	SCR1 - 11 SUL AMERICA	SANTA CRUZ 1	5910902	26/04/2017	18:08:00	26/04/2017	21:51:57	380
15783	CIN - 6 BRASIL/HARMONIA	CID. INDUSTRIAL	5911825	26/04/2017	18:09:00	27/04/2017	10:27:24	23100
13190	GRA - 212 SAPUCAIA	GRAVATAI 2	5912374	26/04/2017	18:09:00	27/04/2017	13:52:37	220
13227	SCR3 - 31 VERA CRUZ RURAL	SANTA CRUZ 3	5912780	26/04/2017	18:09:00	27/04/2017	15:52:24	220
15779	CBO - 6 STA LUCIA	CAMPO BOM	5913617	26/04/2017	18:09:00	27/04/2017	21:56:33	220
13204	SIN - 4 RIO PEQUENO	SINIMBU	5912733	26/04/2017	18:10:00	27/04/2017	16:43:00	13800
13219	SAP - 3 AM RIBEIRO	SAPIRANGA	5912428	26/04/2017	18:11:00	27/04/2017	15:11:28	220
15780	CNA1 - 108 SANTA RITA	CANOAS 1	5912837	26/04/2017	18:11:00	27/04/2017	16:32:01	220
13190	GRA - 211 ESTEIO	GRAVATAI 2	5913481	26/04/2017	18:11:03	27/04/2017	20:04:20	220
15787	SCH - 22 POR DIR	SCHARLAU	5912128	26/04/2017	18:12:00	27/04/2017	13:30:30	220
13225	VAI - 1 MARIANTE	VENANCIO AIRES	5913236	26/04/2017	18:12:00	27/04/2017	21:22:44	380
13183	AGU - 7 LINHA DOS POMERANOS	AGUDO	5909748	26/04/2017	18:12:26	26/04/2017	18:12:26	13800
13207	SMA2 - 22 ARROIO GRANDE	SANTA MARIA 2	5910650	26/04/2017	18:13:00	26/04/2017	19:20:00	380
13227	CDL - 3 PASSA SETE	CANDELARIA	5910881	26/04/2017	18:13:00	26/04/2017	21:56:00	230
15781	CNA3 - 32 AJ RENNER	CANOAS 3	5912376	26/04/2017	18:14:00	27/04/2017	13:13:00	220
13203	SCR3 - 31 VERA CRUZ RURAL	SANTA CRUZ 3	5914150	26/04/2017	18:14:32	28/04/2017	01:39:33	220
15780	CNA1 - 108 SANTA RITA	CANOAS 1	5913307	26/04/2017	18:14:50	27/04/2017	18:30:07	220
13214	SGA - 5 FORMOSA	SAO GABRIEL	5910935	26/04/2017	18:17:03	26/04/2017	20:29:21	23100
13198	MON - 6 BROCHIER	MONTENEGRO	5912328	26/04/2017	18:17:43	27/04/2017	12:57:25	23100
13213	JAG - 1 CIDADE RURAL	JAGUARI	5911216	26/04/2017	18:18:00	26/04/2017	23:45:00	220
13219	SAP - 7 ARARICA	SAPIRANGA	5913174	26/04/2017	18:19:00	27/04/2017	18:50:00	220
15779	CBO - 6 STA LUCIA	CAMPO BOM	5913502	26/04/2017	18:20:00	27/04/2017	19:55:23	220
13208	SMA4 - 48 DISTRITO INDUSTRIAL	SANTA MARIA 4	5911550	26/04/2017	18:22:00	27/04/2017	03:28:22	220
15783	CNA3 - 31 ESPERANCA	CANOAS 3	5913104	26/04/2017	18:22:00	27/04/2017	17:25:10	220
13226	ZOO - 3 CAMPINA	ZOOLOGICO	5912572	26/04/2017	18:22:09	27/04/2017	15:33:00	220
13183	AGU - 7 LINHA DOS POMERANOS	AGUDO	5910751	26/04/2017	18:23:00	26/04/2017	18:47:00	220
13187	EVE - 7 GELITA	ESTANCIA VELHA	5910348	26/04/2017	18:23:00	26/04/2017	19:56:00	23100
13187	EVE - 7 GELITA	ESTANCIA VELHA	5910348	26/04/2017	18:23:00	26/04/2017	19:56:00	23100
13187	EVE - 7 GELITA	ESTANCIA VELHA	5910348	26/04/2017	18:23:00	26/04/2017	19:56:00	23100

13187	EVE - 7 GELITA	ESTANCIA VELHA	5910348	26/04/2017	18:23:00	26/04/2017	19:56:00	23100
13227	VSL - 2 VALE DO SOL	VALE DO SOL	5912350	26/04/2017	18:23:56	28/04/2017	11:20:00	220
13225	VAI2 - 22 SERRA	VENANCIO AIRES 2	5911567	26/04/2017	18:24:37	27/04/2017	03:04:25	220
13183	AGU - 1 PASSA SETE	AGUDO	5910470	26/04/2017	18:25:00	27/04/2017	20:15:00	23100
15787	POR - 6	PORTAO	5911087	26/04/2017	18:28:00	26/04/2017	22:27:21	380
15781	CNA3 - 35 ACUCENA/HOSPITAL	CANOAS 3	5912579	26/04/2017	18:28:56	27/04/2017	14:45:26	220
13219	SAP - 4 AM RIBEIRO	SAPIRANGA	5915937	26/04/2017	18:29:00	28/04/2017	23:35:00	220
15781	CNA3 - 34 DEZESETE DE ABRIL	CANOAS 3	5912860	26/04/2017	18:30:00	27/04/2017	16:27:00	220
15783	CIN - 1 MATHIAS/TABAI	CID. INDUSTRIAL	5913138	26/04/2017	18:30:56	27/04/2017	17:32:30	220
15783	CIN - 10 PETROBRAS	CID. INDUSTRIAL	5912215	26/04/2017	18:32:00	27/04/2017	14:25:00	220
15785	NHA2 - 21 BARTOLOMEU GUSMAO	NOVO HAMBURGO 2	5912248	26/04/2017	18:33:44	27/04/2017	22:33:22	220
15779	CBO - 8 CANUDOS NHA	CAMPO BOM	5913860	26/04/2017	18:33:45	27/04/2017	22:27:24	220
13219	SAP - 6 SAO LUIZ	SAPIRANGA	5915547	26/04/2017	18:34:00	28/04/2017	18:12:23	220
13186	ENC - 3 MUCUM	ENCANTADO	5911619	26/04/2017	18:35:00	27/04/2017	14:48:00	380
15784	NHA - 7 KEFHAS	NOVO HAMBURGO 1	5914097	26/04/2017	18:36:00	28/04/2017	01:16:25	380
13190	SPC - 6 PASQUALINE	SAPUCAIA DO SUL	5913746	26/04/2017	18:37:00	27/04/2017	21:30:23	220
15784	NHA - 6 OSV. CRUZ	NOVO HAMBURGO 1	5913986	26/04/2017	18:37:00	27/04/2017	23:54:24	220
13219	SAP - 7 ARARICA	SAPIRANGA	5915722	26/04/2017	18:37:47	28/04/2017	19:55:22	220
13194	LIV1 - 15 VILA KENNEDY	LIVRAMENTO 1	5910910	26/04/2017	18:38:00	26/04/2017	20:12:00	220
13219	SAP - 1 CENTENARIO	SAPIRANGA	5913024	26/04/2017	18:39:00	27/04/2017	21:28:24	23100
15785	NHA2 - 24 COMUSA	NOVO HAMBURGO 2	5913935	26/04/2017	18:40:00	27/04/2017	23:40:21	220
13190	GRA - 212 SAPUCAIA	GRAVATAI 2	5913639	26/04/2017	18:40:07	27/04/2017	20:53:11	220
15781	CNA3 - 35 ACUCENA/HOSPITAL	CANOAS 3	5913871	26/04/2017	18:40:15	27/04/2017	22:42:22	220
13206	CCE - 11 AV.BRASIL CEN	CACHOEIRA DO SUL	5911986	26/04/2017	18:41:40	27/04/2017	10:28:38	220
13222	TRI - 2 BARRETO CAMARA	TRIUNFO	5911024	26/04/2017	18:42:00	26/04/2017	20:36:21	220
15782	CND - 1 PREFEITURA NH	CANUDOS	5914639	26/04/2017	18:42:00	28/04/2017	12:25:22	220
15782	CND - 1 PREFEITURA NH	CANUDOS	5912723	26/04/2017	18:42:41	27/04/2017	16:06:23	220
13205	SMA1 - 15 V. CAROLINA	SANTA MARIA 1	5910934	26/04/2017	18:44:00	26/04/2017	20:43:48	220
15786	SLE - 7 CAMPESTRE	SÃO LEOPOLDO	5911615	26/04/2017	18:44:00	27/04/2017	06:06:00	220
15787	SCH - 20 SANTOS DUMONT	SCHARLAU	5912369	26/04/2017	18:44:00	27/04/2017	12:46:52	220
15780	CNA1 - 108 SANTA RITA	CANOAS 1	5911589	26/04/2017	18:44:33	27/04/2017	04:08:27	220
13183	CSE - 1 IBARAMA / LBS	CENTRO SERRA	5911706	26/04/2017	18:45:00	27/04/2017	15:59:00	380
13185	DIR - 7 CENTRO VIA BR 116	DOIS IRMAOS	5912884	26/04/2017	18:45:10	27/04/2017	16:26:37	220
15784	NHA - 2 GUARANI	NOVO HAMBURGO 1	5913788	26/04/2017	18:45:11	27/04/2017	22:26:24	220
13190	GRA - 211 ESTEIO	GRAVATAI 2	5912921	26/04/2017	18:46:02	27/04/2017	17:41:23	220
13204	SCR2 - 23 SINIMBU	SANTA CRUZ 2	5914990	26/04/2017	18:46:33	28/04/2017	16:02:00	230
13198	MON - 6 BROCHIER	MONTENEGRO	5911213	26/04/2017	18:47:00	26/04/2017	22:59:26	230
13223	URU1 - 12 CIDADE CENTRO	URUGUAIANA 1	5912009	26/04/2017	18:48:10	27/04/2017	11:03:27	220
13220	SPC - 5 DUQUE DE CAXIAS	SAPUCAIA DO SUL	5913169	26/04/2017	18:50:22	27/04/2017	17:55:23	220
13227	VSL - 3 VERA CRUZ	VALE DO SOL	5915339	26/04/2017	18:51:53	28/04/2017	17:36:00	220
13201	RPA - 1 RAMIZ GALVAO	RIO PARDO	5911441	26/04/2017	18:53:00	27/04/2017	01:03:25	220
13206	CCE - 12 MARCELO GAMA	CACHOEIRA DO SUL	5911273	26/04/2017	18:54:00	26/04/2017	22:47:00	220
13225	VAI2 - 22 SERRA	VENANCIO AIRES 2	5911591	26/04/2017	18:54:51	27/04/2017	04:05:25	220
13226	ZOO - 3 CAMPINA	ZOOLOGICO	5912284	26/04/2017	18:55:34	27/04/2017	12:44:27	220
13225	VAI2 - 22 SERRA	VENANCIO AIRES 2	5911805	26/04/2017	18:56:00	27/04/2017	11:13:26	220
15779	CBO - 1 AURORA	CAMPO BOM	5910619	26/04/2017	18:56:23	26/04/2017	18:56:23	380
13185	DIR - 6 LCO VIA COL JAPONESA	DOIS IRMAOS	5911355	26/04/2017	18:56:43	27/04/2017	00:20:24	380
15782	CND - 1 PREFEITURA NH	CANUDOS	5915452	26/04/2017	18:57:00	28/04/2017	18:39:26	220
15779	CBO - 7 PL FUNDICAO	CAMPO BOM	5910887	26/04/2017	18:59:00	26/04/2017	21:01:00	23100
15779	CBO - 7 PL FUNDICAO	CAMPO BOM	5910887	26/04/2017	18:59:00	26/04/2017	21:01:00	23100
15779	CBO - 7 PL FUNDICAO	CAMPO BOM	5910887	26/04/2017	18:59:00	26/04/2017	21:01:00	23100
13220	SPC - 1 VARGAS	SAPUCAIA DO SUL	5911624	26/04/2017	18:59:00	27/04/2017	07:09:46	220
13223	URU1 - 110 TOURO PASSO	URUGUAIANA 1	5911679	26/04/2017	18:59:00	27/04/2017	07:58:33	23100
15779	CBO - 7 PL FUNDICAO	CAMPO BOM	5911170	26/04/2017	18:59:00	29/04/2017	10:06:00	23100
13208	SMA4 - 48 DISTRITO INDUSTRIAL	SANTA MARIA 4	5911549	26/04/2017	18:59:13	27/04/2017	04:14:24	220
13195	ALE4 - 43 ITAPEVI	ALEGRETE 4	5911124	26/04/2017	18:59:47	26/04/2017	22:22:00	380
13223	URU1 - 12 CIDADE CENTRO	URUGUAIANA 1	5911952	26/04/2017	19:00:00	27/04/2017	10:28:28	220
13210	SAN - 5 ITACURUBI	SANTIAGO	5911891	26/04/2017	19:01:00	28/04/2017	16:39:12	220

15782	NHA2 - 21 BARTOLOMEU GUSMAO	NOVO HAMBURGO 2	5913992	26/04/2017	19:02:58	28/04/2017	00:06:26	220
13206	CCE - 111 TITO OSORIO TORRES	CACHOEIRA DO SUL	5911282	26/04/2017	19:03:00	26/04/2017	22:30:00	220
15782	NHA2 - 21 BARTOLOMEU GUSMAO	NOVO HAMBURGO 2	5912050	26/04/2017	19:03:00	27/04/2017	11:02:23	220
13226	ZOO - 7 BR116 ESQ	ZOOLOGICO	5913146	26/04/2017	19:03:16	27/04/2017	18:14:27	220
13208	SMA4 - 43 JOCKEI CLUB	SANTA MARIA 4	5911611	26/04/2017	19:03:51	27/04/2017	05:05:23	220
13223	URU1 - 13 CIDADE CORSAN	URUGUAIANA 1	5911968	26/04/2017	19:04:00	27/04/2017	10:18:22	220
15786	SLE - 7 CAMPESTRE	SÃO LEOPOLDO	5912738	26/04/2017	19:04:00	27/04/2017	15:23:54	220
13224	QUA - 5 - RS 60 - BR 293	QUARAI	5912344	26/04/2017	19:08:00	27/04/2017	11:49:00	23100
15782	NHA2 - 21 BARTOLOMEU GUSMAO	NOVO HAMBURGO 2	5912093	26/04/2017	19:09:00	27/04/2017	11:09:24	220
13225	VAI2 - 22 SERRA	VENANCIO AIRES 2	5912151	26/04/2017	19:09:00	27/04/2017	11:37:43	13800
15786	SLE - 5 FEITORIA	SÃO LEOPOLDO	5912753	26/04/2017	19:09:00	27/04/2017	15:59:25	220
13212	SBO3 - 31 GARRUCHOS	SÃO BORJA 3	5911229	26/04/2017	19:09:00	27/04/2017	18:55:00	220
15781	CNA3 - 35 ACUCENA/HOSPITAL	CANOAS 3	5913576	26/04/2017	19:09:00	27/04/2017	21:43:39	220
13225	VAI - 1 MARIANTE	VENANCIO AIRES	5913235	26/04/2017	19:09:11	27/04/2017	19:26:24	220
15781	CNA3 - 32 AJ RENNER	CANOAS 3	5913458	26/04/2017	19:09:20	27/04/2017	20:35:27	220
15787	SCH - 18 HENRIQUE BIER	SCHARLAU	5914826	26/04/2017	19:10:00	28/04/2017	13:02:24	220
13218	SSC - 1 SAO J.HORTENCIO	S.S.CAI	5915089	26/04/2017	19:10:00	28/04/2017	15:20:24	220
15783	CIN - 6 BRASIL/HARMONIA	CID. INDUSTRIAL	5914731	26/04/2017	19:11:00	28/04/2017	12:12:27	220
13193	LAJ2 - 27 FRUKI	LAJEADO 2	5911265	26/04/2017	19:11:23	26/04/2017	23:47:21	220
15784	NHA - 3 RIO BRANCO	NOVO HAMBURGO 1	5914806	26/04/2017	19:12:00	28/04/2017	12:58:23	220
15779	CBO - 4 CEL GAELZER/RS239	CAMPO BOM	5915312	26/04/2017	19:12:29	28/04/2017	16:46:26	220
13208	SMA4 - 43 JOCKEI CLUB	SANTA MARIA 4	5911017	26/04/2017	19:13:00	26/04/2017	21:23:28	220
13190	GRA - 211 ESTEIO	GRAVATAI 2	5913384	26/04/2017	19:13:00	27/04/2017	18:37:00	220
13224	URU4 - 41 PITO ACESO	URUGUAIANA 4	5911763	26/04/2017	19:14:00	27/04/2017	09:28:27	380
13190	GRA - 212 SAPUCAIA	GRAVATAI 2	5913952	26/04/2017	19:14:00	28/04/2017	00:31:27	220
15787	POR - 4	PORTAO	5911434	26/04/2017	19:15:00	27/04/2017	02:28:30	220
15787	POR - 3 CENTRO	PORTAO	5911122	26/04/2017	19:17:00	27/04/2017	00:11:28	220
15786	SLE - 6 LOMBA GRANDE	SÃO LEOPOLDO	5913947	26/04/2017	19:17:39	28/04/2017	00:06:04	220
13220	SPC - 5 DUQUE DE CAXIAS	SAPUCAIA DO SUL	5913070	26/04/2017	19:17:42	27/04/2017	18:27:45	380
15787	SCH - 14 PRIMAVERA	SCHARLAU	5912584	26/04/2017	19:18:00	27/04/2017	14:49:39	220
13230	CAV1 - 5 SANTANA BOA VISTA 2	CACAPAVA DO SUL 1	5912936	26/04/2017	19:20:39	27/04/2017	16:17:23	23100
13206	CCE - 13 DIONISIO MARQUES	CACHOEIRA DO SUL	5911851	26/04/2017	19:21:49	27/04/2017	09:52:00	220
15781	CNA3 - 34 DEZESSETE DE ABRIL	CANOAS 3	5912774	26/04/2017	19:22:00	27/04/2017	15:41:25	220
13183	AGU - 1 PASSA SETE	AGUDO	5913359	26/04/2017	19:22:00	27/04/2017	17:30:00	220
15782	CND - 5 H. VELHO	CANUDOS	5914029	26/04/2017	19:22:15	28/04/2017	00:59:22	220
13198	MON - 6 BROCHIER	MONTENEGRO	5912072	26/04/2017	19:24:00	27/04/2017	11:08:00	220
15783	CIN - 8 TABAI/NOVA STA RITA	CID. INDUSTRIAL	5912958	26/04/2017	19:27:36	28/04/2017	00:29:00	220
13213	SVI - 3 URBANO MATA	SAO VICENTE	5911045	26/04/2017	19:28:00	26/04/2017	20:49:27	220
13208	SMA4 - 43 JOCKEI CLUB	SANTA MARIA 4	5911059	26/04/2017	19:29:00	27/04/2017	16:35:00	13800
13211	SBO1 - 17 ITACHERE	SÃO BORJA 1	5911418	26/04/2017	19:30:00	27/04/2017	01:44:00	220
13208	SMA4 - 43 JOCKEI CLUB	SANTA MARIA 4	5910744	26/04/2017	19:32:00	27/04/2017	13:55:00	13800
15780	CNA1 - 108 SANTA RITA	CANOAS 1	5913124	26/04/2017	19:32:00	27/04/2017	17:08:17	220
15786	SLE - 7 CAMPESTRE	SÃO LEOPOLDO	5912180	26/04/2017	19:34:00	27/04/2017	12:38:37	220
13225	VAI - 3 CORONEL BRITO	VENANCIO AIRES	5911859	26/04/2017	19:34:00	27/04/2017	13:20:25	220
15787	SCH - 19 AERoclUBE	SCHARLAU	5912024	26/04/2017	19:35:00	27/04/2017	11:21:27	220
15783	CIN - 10 PETROBRAS	CID. INDUSTRIAL	5911449	26/04/2017	19:37:00	27/04/2017	01:48:23	380
13227	CDL - 1 COOPERATIVA	CANDELARIA	5915453	26/04/2017	19:37:00	28/04/2017	18:18:00	220
13187	EVE - 5 LINDOLFO COLOR	ESTANCIA VELHA	5914673	26/04/2017	19:38:01	28/04/2017	11:24:26	220
13218	SSC - 1 SAO J.HORTENCIO	S.S.CAI	5913222	26/04/2017	19:38:48	27/04/2017	22:54:00	380
13213	MVI - 4 MANOEL VIANA	MANOEL VIANA	5912370	26/04/2017	19:39:00	27/04/2017	13:14:00	220
13222	TRI - 2 BARRETO CAMARA	TRIUNFO	5911152	26/04/2017	19:41:00	26/04/2017	21:54:00	220
13187	EVE - 6 CENTRO EVE	ESTANCIA VELHA	5912842	26/04/2017	19:42:20	27/04/2017	16:25:28	220
13191	ITQ - 11	ITAQUI	5911178	26/04/2017	19:44:09	26/04/2017	22:44:00	220
13185	DIR - 4 TRAV DIR JOAO KLAUCK	DOIS IRMAOS	5915503	26/04/2017	19:45:00	28/04/2017	18:47:20	220
13230	CAV1 - 6 SANTANA B.VIS	CACAPAVA DO SUL 1	5912452	26/04/2017	19:48:00	27/04/2017	16:05:00	220
13206	CCE - 12 MARCELO GAMA	CACHOEIRA DO SUL	5911254	26/04/2017	19:50:25	26/04/2017	22:13:00	220
13206	CCE - 15 PATRICIO ALBUQUERQUE	CACHOEIRA DO SUL	5911343	26/04/2017	19:51:00	26/04/2017	23:38:00	220
13226	ZOO - 6 BR116 DIR	ZOOLOGICO	5911072	26/04/2017	19:52:00	26/04/2017	20:50:00	220

13201	RPA - 2 HOSPITAL CORS	RIO PARDO	5911345	26/04/2017	19:52:00	27/04/2017	00:07:25	220
15782	CND - 2 BAIRRO CELESTE CBO	CANUDOS	5911034	26/04/2017	19:53:12	26/04/2017	21:20:00	23100
15779	CND - 2 BAIRRO CELESTE CBO	CANUDOS	5911034	26/04/2017	19:53:12	26/04/2017	21:20:00	23100
13206	CCE - 16 POCO COMPRIDO	CACHOEIRA DO SUL	5911754	26/04/2017	19:54:00	27/04/2017	08:54:00	220
15781	CNA3 - 34 DEZESSETE DE ABRIL	CANOAS 3	5911520	26/04/2017	19:57:00	27/04/2017	03:12:00	220
13225	VAI - 8 MATO LEITAO	VENANCIO AIRES	5911803	26/04/2017	19:57:32	27/04/2017	12:15:24	220
13230	CAV1 - 6 SANTANA B.VIS	CACAPAVA DO SUL 1	5911111	26/04/2017	19:58:00	26/04/2017	22:34:23	380
13183	CSE - 4 SEGREDO / PSE	CENTRO SERRA	5911141	26/04/2017	19:59:00	26/04/2017	22:56:00	380
13226	ZOO - 1 GEDORE	ZOOLOGICO	5912285	26/04/2017	20:00:00	27/04/2017	14:07:00	220
15783	CIN - 10 PETROBRAS	CID. INDUSTRIAL	5913834	26/04/2017	20:00:00	27/04/2017	22:30:22	220
13187	EVE - 2 BR 116 EVE IVT	ESTANCIA VELHA	5914066	26/04/2017	20:01:00	28/04/2017	00:13:21	220
13207	SMA2 - 25 VILA VERDE	SANTA MARIA 2	5911106	26/04/2017	20:04:00	26/04/2017	21:22:08	220
15781	CNA3 - 37 BOQUEIRAO/ACUCENA DI	CANOAS 3	5913969	26/04/2017	20:04:00	27/04/2017	23:41:23	220
13227	VSL - 2 VALE DO SOL	VALE DO SOL	5911698	26/04/2017	20:04:03	27/04/2017	09:48:57	23100
15784	NHA - 3 RIO BRANCO	NOVO HAMBURGO 1	5912078	26/04/2017	20:05:00	27/04/2017	12:15:29	220
13230	CAV1 - 3 BR 290 DURASN	CACAPAVA DO SUL 1	5911118	26/04/2017	20:11:56	27/04/2017	00:19:44	13800
13189	ETR2 - 24 PAVERAMA	ESTRELA 2	5911074	26/04/2017	20:12:00	27/04/2017	09:40:22	23100
13183	AGU - 7 LINHA DOS POMERANOS	AGUDO	5913555	26/04/2017	20:13:00	27/04/2017	20:33:00	220
13208	SMA4 - 46 BOCA DO MONTE	SANTA MARIA 4	5911453	26/04/2017	20:14:00	27/04/2017	02:29:24	220
13206	CCE - 110 VOLTA DA CHARQUEADA	CACHOEIRA DO SUL	5911348	26/04/2017	20:15:00	26/04/2017	23:24:00	220

Temporal causa estragos no RS, deixa 40 mil sem luz e fábrica de calçados fica destelhada em Campo Bom

Região do Vale do Sinos é a mais afetada pela chuva e a ventania na tarde desta terça-feira (25).

Um temporal em **Campo Bom**, na região do Vale do Sinos, registrou ventos de até 60km/h na tarde desta terça-feira (25), de acordo com o Instituto Nacional de Meteorologia (Inmet). O mau tempo causou estragos e deixou até mesmo uma fábrica de calçados destelhada na cidade (*veja imagens no vídeo acima*).

Os bombeiros do município confirmaram o atendimento de pelo menos dez ocorrências, entre quedas de árvores e postes de luz. A Defesa Civil disponibilizou lonas para as residências atingidas. Não há registro de nenhum ferido nem mesmo desabrigados em razão da chuva.

Em cidades vizinhas, como **Sapiranga**, **Ivoti** e **Novo Hamburgo**, a situação é parecida. Houve registro de vários chamados para os Bombeiros e a Defesa Civil, mas nenhuma pessoa se feriu.

A empresa RGE Sul, responsável pelo fornecimento de energia elétrica na região, informa que 40 mil clientes ficaram sem luz devido ao temporal. Os clientes que precisarem entrar em contato com a empresa devem ligar para a Central de Atendimento pelo 0800 707 7272 ou enviar SMS para o número 28410.

O coordenador da regional metropolitana da Defesa Civil, major Alexandro Goi, garante que a equipe está monitorando a situação e nada grave aconteceu até o momento.

"Existe a possibilidade de granizo e vendaval em algumas regiões do estado, mas estamos monitorando. Espero que não se confirme", diz.



📍 Avenida Brasil, no Centro de Campo Bom, foi a mais atingida pelo temporal (Foto: Arquivo Pessoal de Rodrigo Castro)



Canoas C° 25 ▲ 14 ▼



Quart:

Notícias ▾ Esportes ▾ Vida ▾ Entretenimento ▾ WebTV Blogs ▾ Podcasts

Pesc

PUBLICIDADE

Região

Ventania causa queda de poste, de fios e destelhamento nas margens da RS-239

Rodovia está com trânsito parcialmente bloqueado no quilômetro 33, em Araricá, informa o CRBM; Campo Bom também teve estragos

🕒 25/04/2017 15:43 🔄 25/04/2017 17:09





A ventania que atinge a região na tarde desta terça-feira (25) já causou uma série de estragos na região. Nas margens da RS-239, em Araricá, um poste chegou a cair sobre uma revenda de carros e um outdoor também tombou às margens da rodovia no sentido Estância Velha-Taquara. No sentido oposto, um prédio ficou destelhado com a força do vento.

Segundo o Comando Rodoviário da Brigada Militar (CRBM), o trânsito está parcialmente bloqueado nos dois sentidos no quilômetro 33, em Araricá, devido à queda de fios da rede de energia elétrica. Há congestionamento nos dois sentidos. O CRBM já comunicou a RGE Sul sobre a situação.

Campo Bom

Em Campo Bom, a fábrica de calçados Schmidt Irmãos foi destelhada com o vento. Ainda não há informação se há feridos ou a dimensão dos estragos na empresa.

Novo Hamburgo

O forte vento que atingiu a região derrubou algumas árvores em Novo Hamburgo. Na Rua Jaquim Pedro Soares, a árvore caída chegou a bloquear o trânsito.

Por volta das 17 horas, as sinaleiras do Centro do Município não estavam funcionando.



DIÁRIO
DE SANTA MARIA

[Home](#) [Notícias](#) [Cultura](#) [Esportes](#) [Diário nos Bairros](#) [Especiais + Diário](#) [Vídeos](#) [Telefones úteis](#)

[Últimas notícias](#) [Redes Sociais](#) [Clube do Assinante](#) [Edição](#)

Geral e Polícia

[Diário de Santa Maria](#) [Geral e Polícia](#) [Notícias](#)

Chuvarada 25/04/2017 | 21h26 Atualizada em 25/04/2017 | 21h28

Chuva e vento deixam 11 mil sem energia elétrica em Santa Maria

Na quarta-feira chuva deve parar e mínima prevista ficará entre 5°C e 7°C



Foto: João Vilnei / Divulgação Prefeitura

A **chuva** e o **vento** que atingiram Santa Maria nos últimos dois dias colocaram a Defesa Civil e órgãos de segurança em alerta. Nesta terça-feira, equipes do Corpo de Bombeiros realizaram o corte de árvores em locais como a Vila Kennedy, a Rua Antônio Gonçalves do Amaral, o Bairro Camobi, a Rua Percival do Amaral e o Bairro Caturrita. As chamadas ocorreram devido os galhos encostarem nos fios de energia elétrica. Muitos pontos da cidade ficaram sem luz ontem.

Notícias >> Geral

25/04/2017 | 19:38 | Atualização: 19:44

Temporal deixa pelo menos 40 mil clientes sem luz na área da RGE Sul

Região do Vale dos Sinos é a mais afetada por estragos na rede de distribuição



Campo Bom teve destelhamentos e danos na rede elétrica | Foto: Moraes Jr. / Play TV Channel / Especial CP

Mau tempo

Temporal com ventos de até 138 km/h deixa 38 mil sem luz no RS

Sapiranga, Dois Irmãos, Caxias do Sul, Novo Hamburgo e Estância Velha estão entre os municípios atingidos pela falta de energia elétrica



Por: [Zero Hora](#)

© 26/04/2017 - 12h56min | Atualizada em 26/04/2017 - 15h46min

Compartilhar



Em Campo Bom, foram registrados destelhamentos em razão do temporal
Foto: Marcelo Zeferino / Arquivo pessoal

Anexo III

Não há

Anexo IV

**Laudo Meteorológico de Evento
Climático – RGE e RGE Sul: 24 a 26 de
abril de 2017**

Climatempo Meteorologia

Abril de 2017

Sumário

1. DESCRIÇÃO DO EVENTO	3
2. ABRANGÊNCIA DO EVENTO	18
3. CLASSIFICAÇÃO COBRADE	21
4. RESUMO DO EVENTO	21
5. NOTÍCIAS RELACIONADAS	22
ANEXOS.....	24
A1- CARTA SINÓTICA MARINHA	24
A2 – METAR DO AEROPORTO DE PORTO ALEGRE	25
A3 – METAR DO AEROPORTO DE URUGUAIANA.....	26
A4 – METAR DO AEROPORTO DE SANTA MARIA	27

1. DESCRIÇÃO DO EVENTO

No mapa da figura 1 são apresentadas as áreas de Concessão do Grupo RGE e RGE Sul no Estado do Rio Grande do Sul.

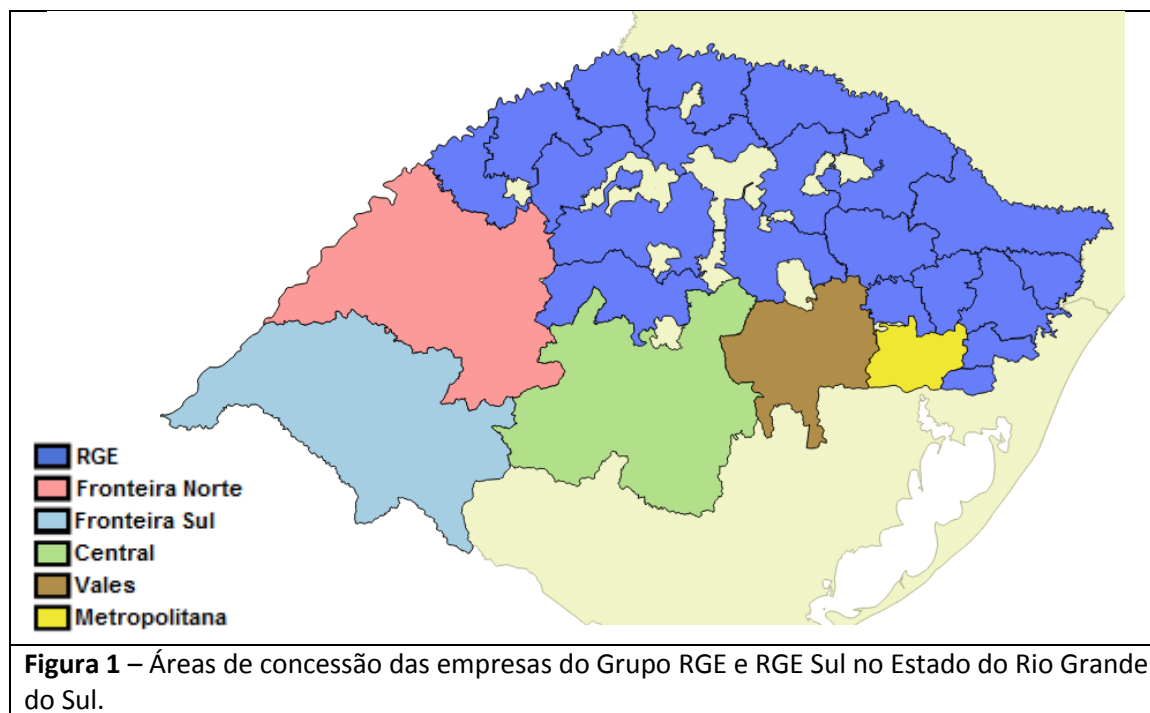

Áreas de instabilidade associadas com a presença de um sistema de baixa pressão sobre o interior do continente e a chegada de uma frente fria favoreceram a formação de nuvens carregadas que provocaram chuva e ventos fortes sobre as áreas da RGE e da RGE Sul no Rio Grande do Sul entre a noite do dia 24 de abril e a madrugada do dia 26 de abril de 2017.

Na figura 2 é apresentado o mapa de acumulado de chuva registrado pelo Instituto Nacional de Meteorologia (INMET) entre as 09h00 do dia 24 de abril e as 09h00 do dia 25 de abril de 2017. Como podemos observar, a chuva espalhou-se por todas as áreas do Rio Grande do Sul, com volumes maiores entre o centro-oeste e o norte do estado onde algumas áreas chegaram a ter entre 50 e 60 mm acumulados.

Na imagem referente à chuva acumulada entre as 09h00 do dia 25 de abril e as 09h00 do dia 26 de abril de 2017 pelo INMET (Figura 3) podemos observar que a chuva também se espalhou por todas as áreas do Rio Grande de Sul com volumes acima de 20 mm sobre as áreas da RGE e da RGE Sul. Podemos observar áreas com acumulados entre 80 e 100 mm no norte gaúcho.

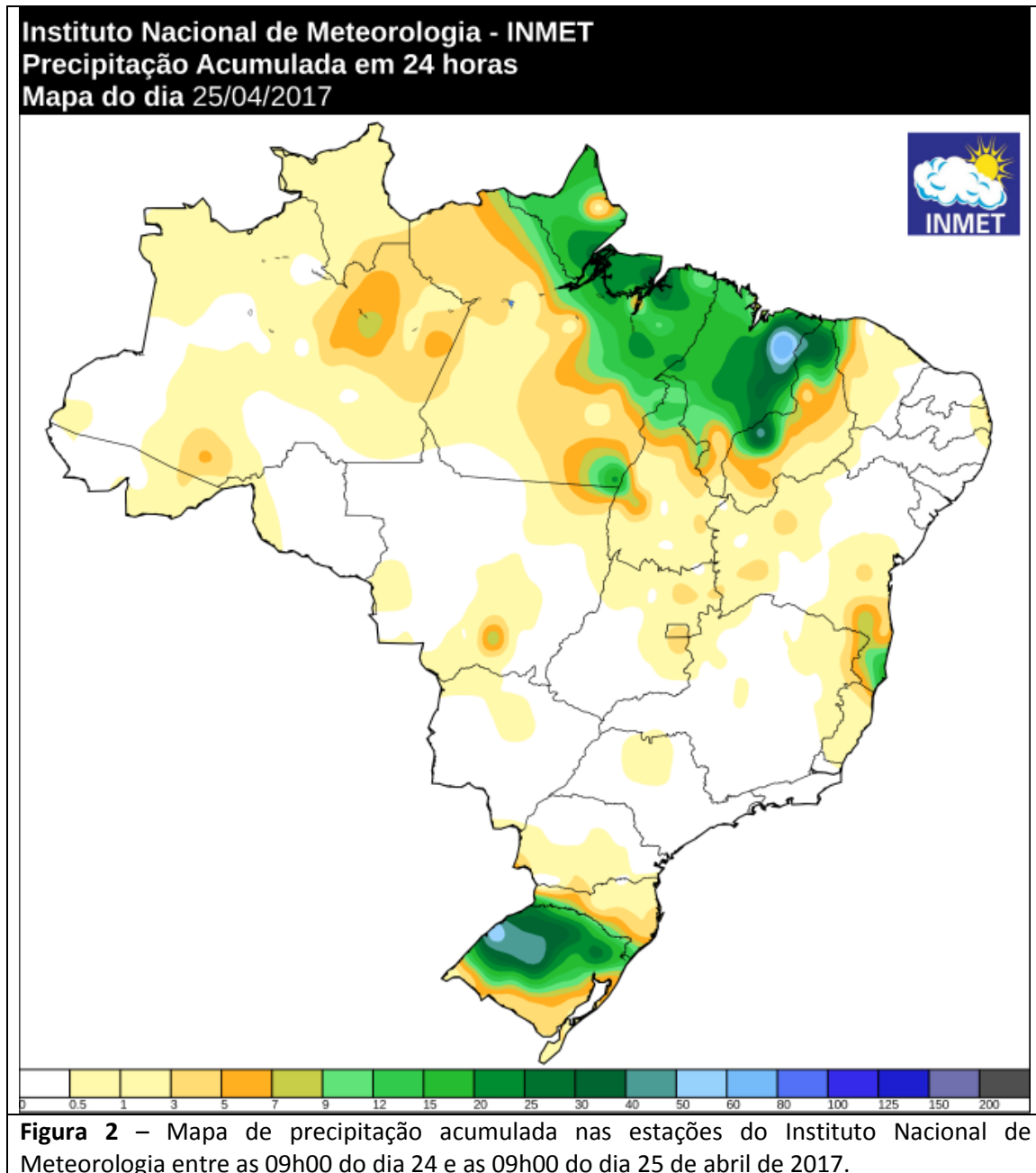

Instituto Nacional de Meteorologia - INMET
Precipitação Acumulada em 24 horas
Mapa do dia 26/04/2017



Figura 3 – Mapa de precipitação acumulada nas estações do Instituto Nacional de Meteorologia entre as 09h00 do dia 25 e as 09h00 do dia 26 de abril de 2017.

Na figura 4 são apresentadas as descargas atmosféricas (raios) nuvem-solo detectados pelo sistema Earth Networks entre as 17h43 do dia 24 de abril e as 03h38 do dia 26 de abril de 2017. As cruzes representam os raios sobre as áreas da RGE e RGE Sul. Ao todo foram registrados 3831 raios nuvem-solo, sendo que 2787 raios atingiram o solo sobre a região da RGE e 1044 raios atingiram o solo sobre as áreas da RGE Sul. É possível observar pelo mapa que os raios se espalharam por toda a região de concessão, com a maior concentração entre o centro-oeste e o norte do estado.

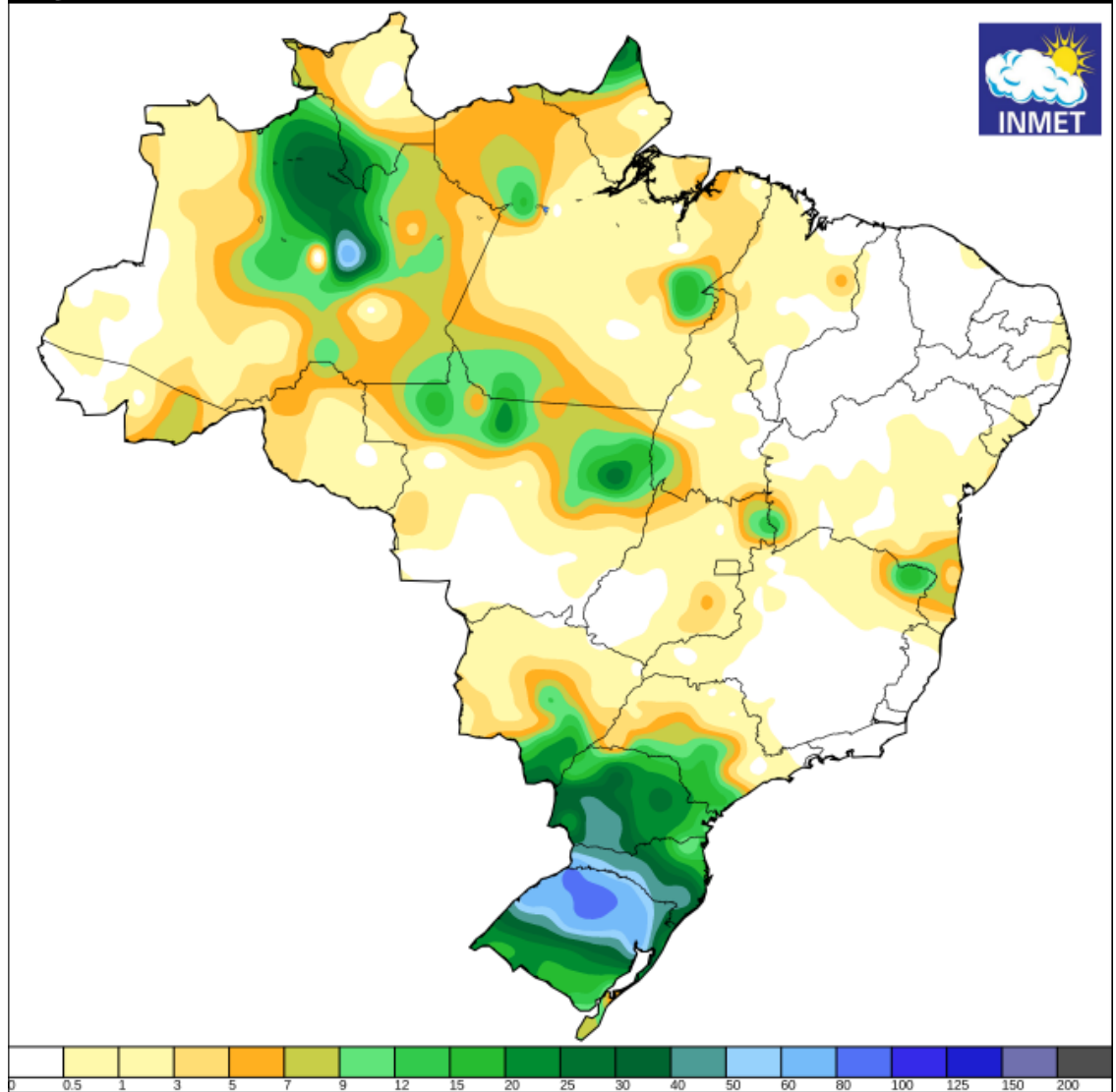

Figura 4 – Descargas atmosféricas (raios) nuvem-solo detectadas pelo sistema Earth Networks entre as 17h43 do dia 24 de abril e as 03h38 do dia 26 de abril de 2017.

Na figura 5 são apresentadas as imagens compostas com os radares de Canguçu, Santiago e Morro da Igreja, operados pela Rede de Meteorologia da Aeronáutica, entre as 18h00 do dia 24 de abril e as 03h00 do dia 26 de abril de 2017. Nestas imagens as áreas de chuva moderada a forte são representadas pelas manchas em tons de laranja e vermelho.

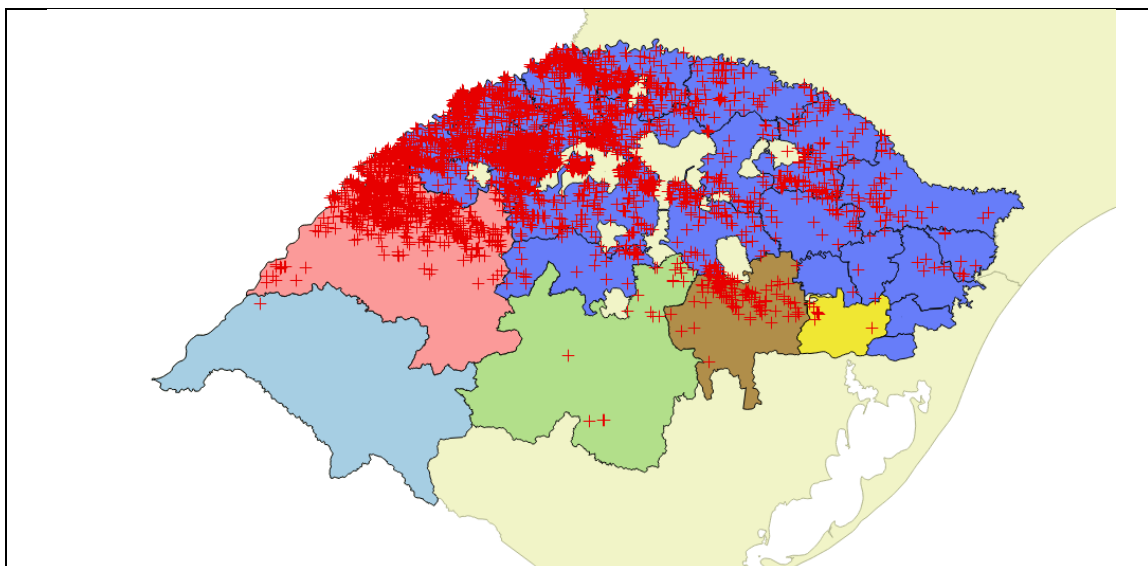

Figura 5 – Imagens dos radares de Santiago, Canguçu e Morro da Igreja, operados pela Rede de Meteorologia da Aeronáutica, entre as 18h00 do dia 24 de abril e as 03h00 do dia 26 de abril de 2017.

24/04/2017 – 20h00**24/04/2017 – 22h00**

Figura 5 (continuação) – Imagens dos radares de Santiago, Canguçu e Morro da Igreja, operados pela Rede de Meteorologia da Aeronáutica, entre as 18h00 do dia 24 de abril e as 03h00 do dia 26 de abril de 2017.

25/04/2017 – 01h00**25/04/2017 – 03h00**

Figura 5 (continuação) – Imagens dos radares de Santiago, Canguçu e Morro da Igreja, operados pela Rede de Meteorologia da Aeronáutica, entre as 18h00 do dia 24 de abril e as 03h00 do dia 26 de abril de 2017.

25/04/2017 – 05h00

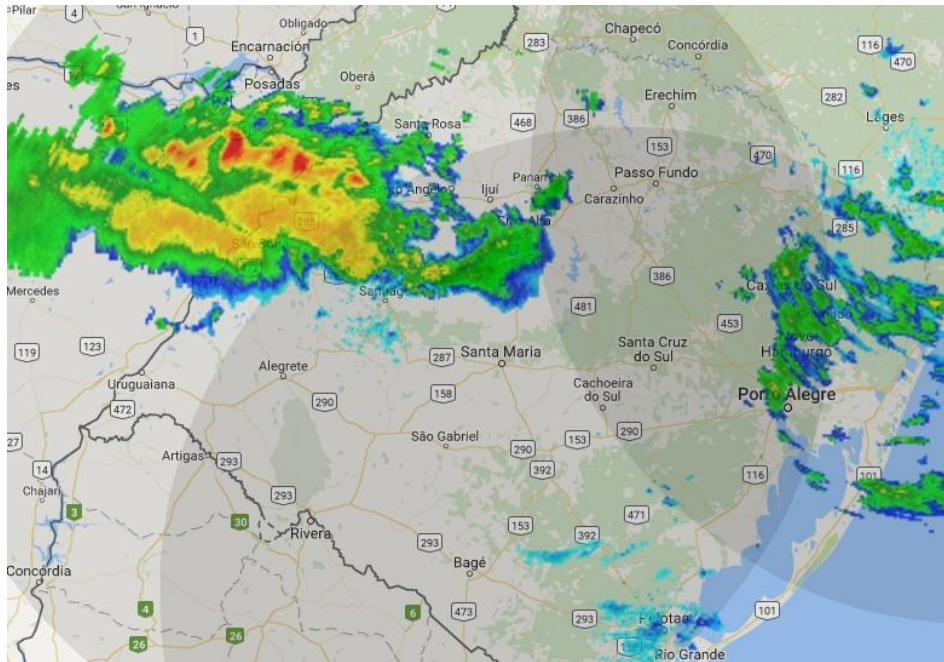
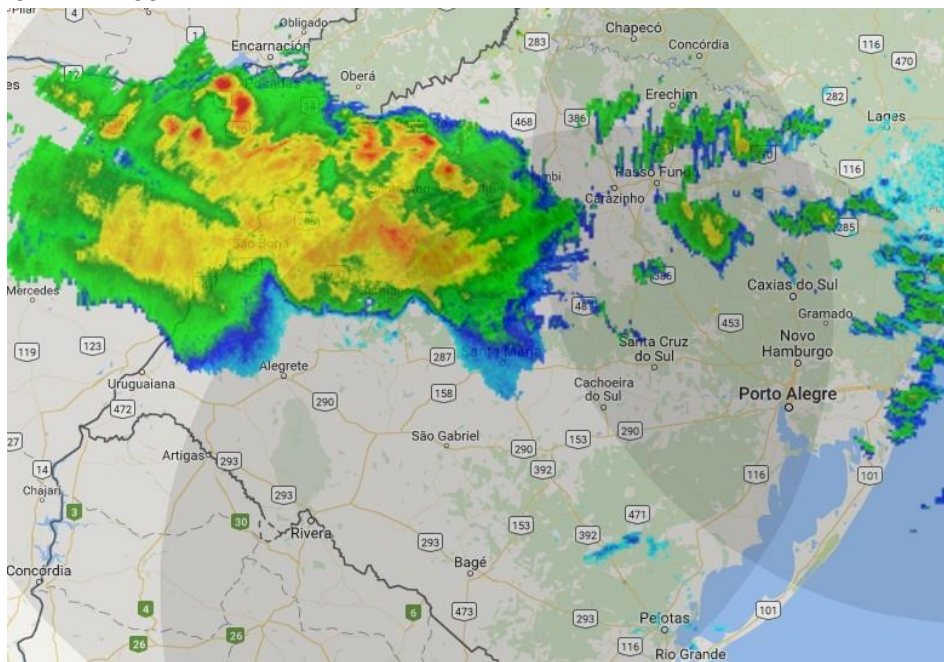

25/04/2017 – 07h00

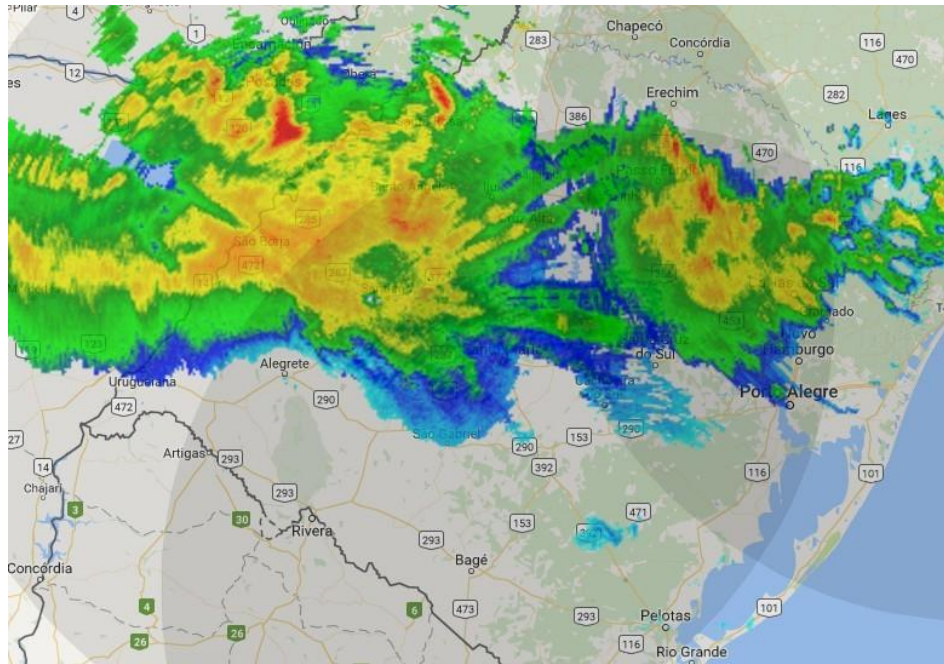

Figura 5 (continuação) – Imagens dos radares de Santiago, Canguçu e Morro da Igreja, operados pela Rede de Meteorologia da Aeronáutica, entre as 18h00 do dia 24 de abril e as 03h00 do dia 26 de abril de 2017.

25/04/2017 – 09h00**25/04/2017 – 11h00**

Figura 5 (continuação) – Imagens dos radares de Santiago, Canguçu e Morro da Igreja, operados pela Rede de Meteorologia da Aeronáutica, entre as 18h00 do dia 24 de abril e as 03h00 do dia 26 de abril de 2017.

25/04/2017 – 13h00**25/04/2017 – 15h00**

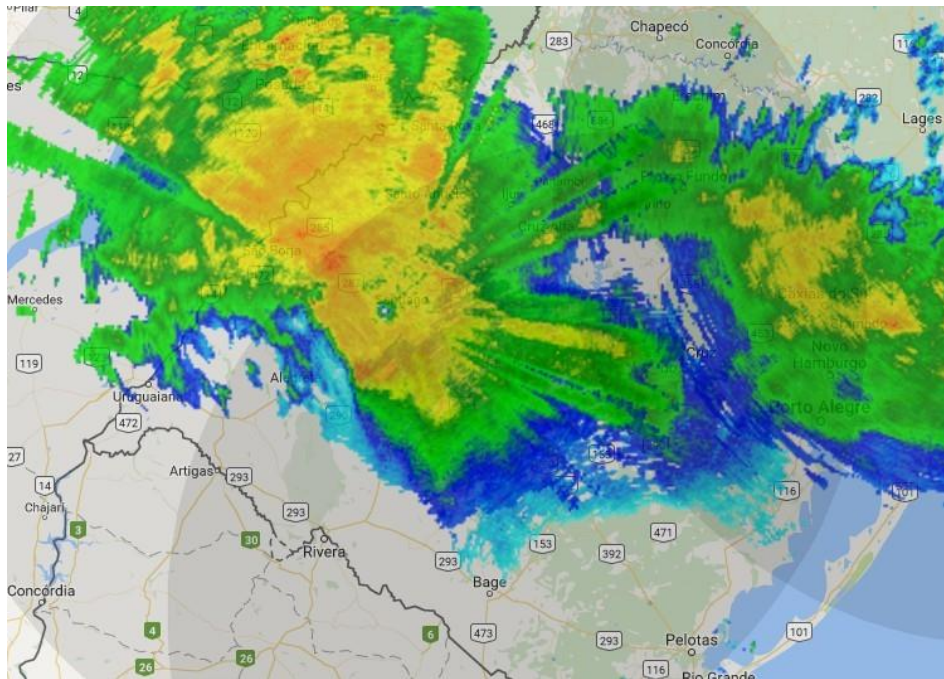
Figura 5 (continuação) – Imagens dos radares de Santiago, Canguçu e Morro da Igreja, operados pela Rede de Meteorologia da Aeronáutica, entre as 18h00 do dia 24 de abril e as 03h00 do dia 26 de abril de 2017.

25/04/2017 – 17h00**25/04/2017 – 19h00**

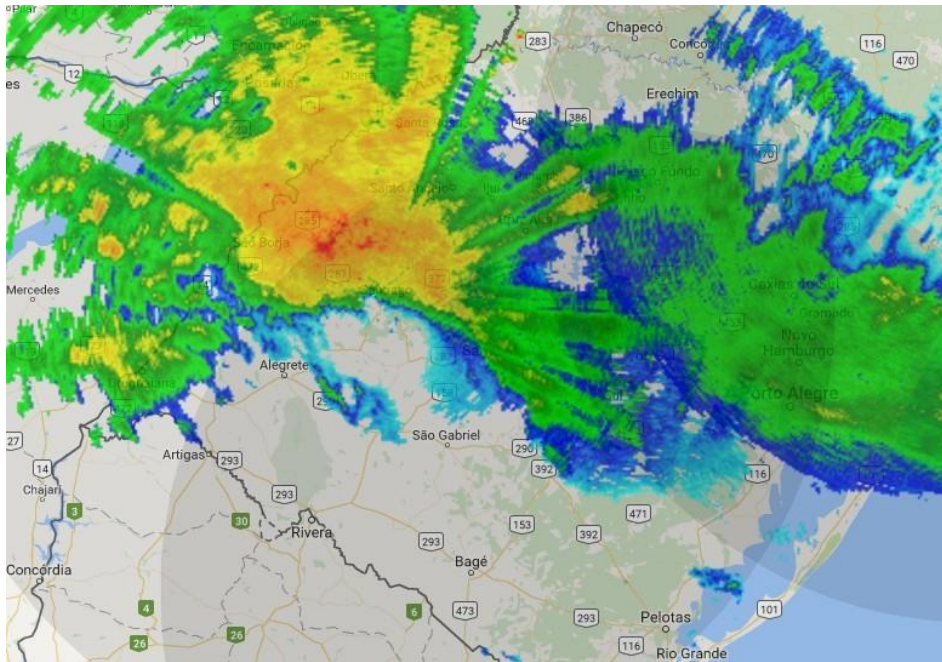
Figura 5 (continuação) – Imagens dos radares de Santiago, Canguçu e Morro da Igreja, operados pela Rede de Meteorologia da Aeronáutica, entre as 18h00 do dia 24 de abril e as 03h00 do dia 26 de abril de 2017.

25/04/2017 – 21h00**25/04/2017 – 23h00**

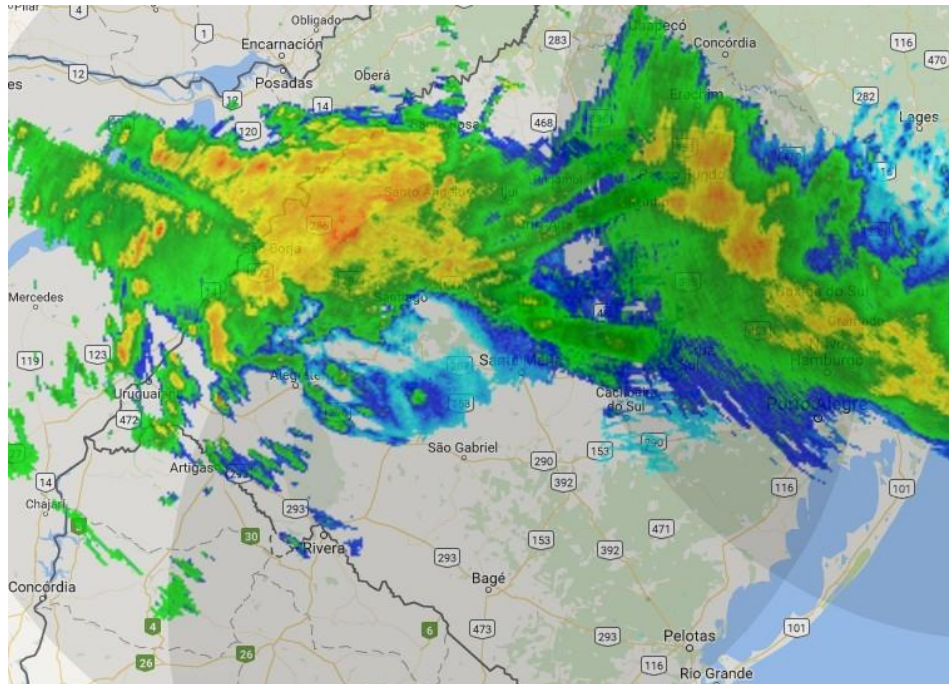
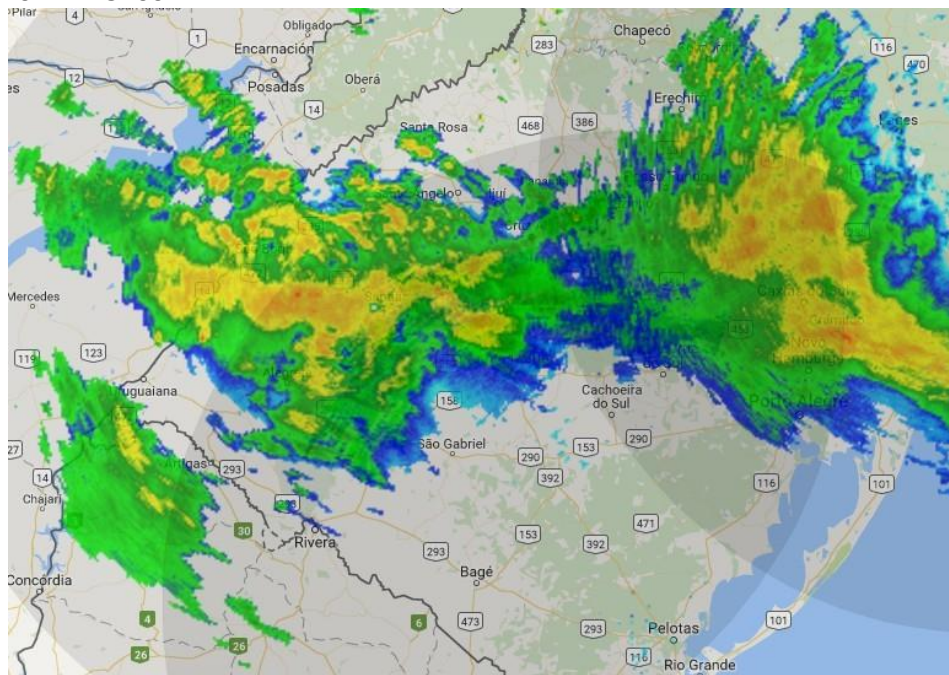
Figura 5 (continuação) – Imagens dos radares de Santiago, Canguçu e Morro da Igreja, operados pela Rede de Meteorologia da Aeronáutica, entre as 18h00 do dia 24 de abril e as 03h00 do dia 26 de abril de 2017.

26/04/2017 – 01h00

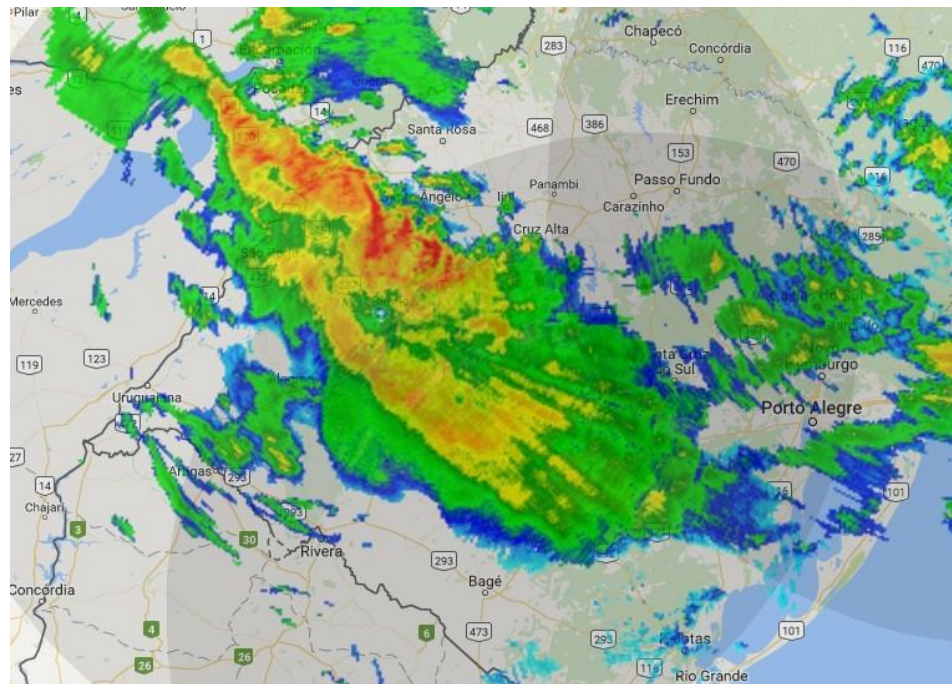

26/04/2017 – 03h00

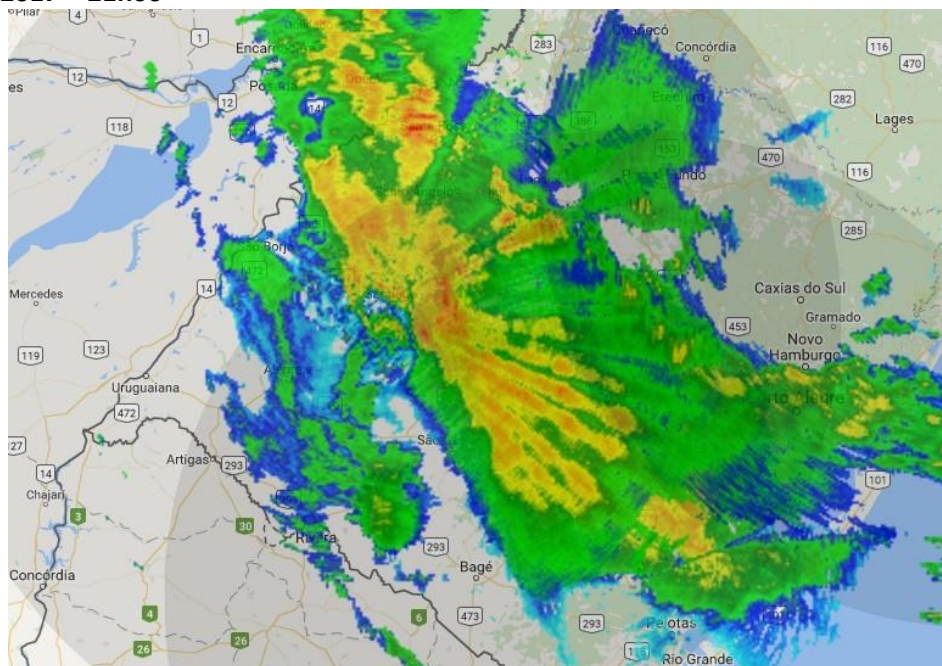
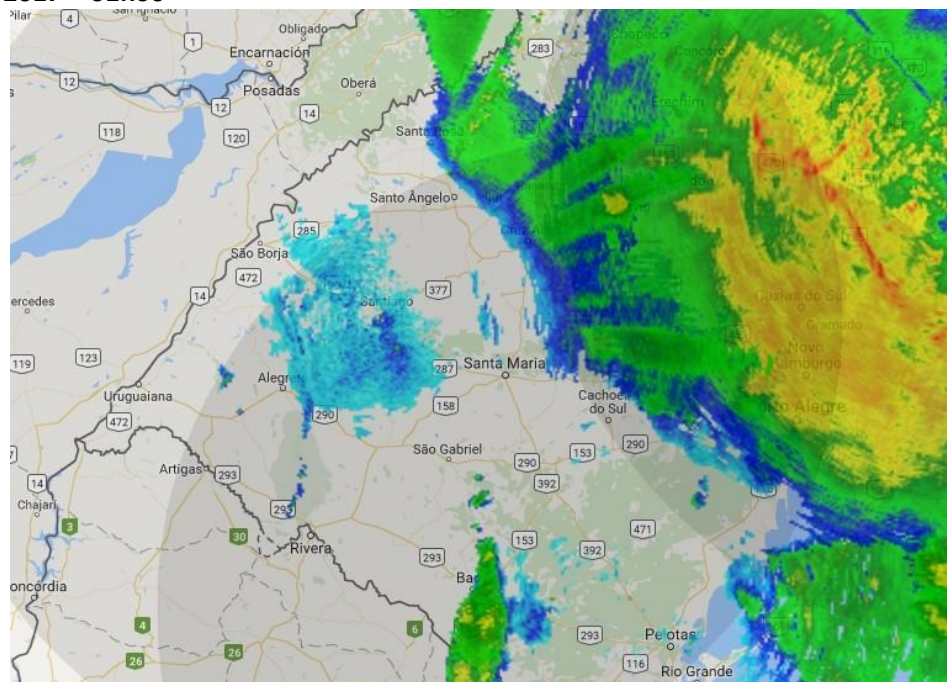

Figura 5 (continuação) – Imagens dos radares de Santiago, Canguçu e Morro da Igreja, operados pela Rede de Meteorologia da Aeronáutica, entre as 18h00 do dia 24 de abril e as 03h00 do dia 26 de abril de 2017.

Pelas imagens de radar podemos observar que a chuva avançou da região da fronteira entre o Rio Grande do Sul e a Argentina, espalhando-se primeiramente sobre todas as áreas entre a RGE e a RGE Sul, com chuva moderada a forte e em seguida as

áreas de chuva avançaram para leste e norte. Nas tabelas 1a e 1b a seguir são apresentados os volumes de chuva mais elevados registrados pelas estações do INMET inseridas na região de concessão da RGE e da RGE Sul. Podemos verificar que os maiores volumes ocorridos na região da RGE sobre as estações do INMET foram registrados sobre São Luiz Gonzaga, Palmeira das Missões e Passo Fundo, com 123,0, 118,6 e 83,2 mm de chuva acumulada respectivamente entre as 21h00 do dia 24 de abril e as 21h00 do dia 25 de abril de 2017.

Sobre as áreas da RGE Sul, os maiores volumes acumulados em 24 horas foram registrados nas estações de Santiago, Porto Alegre e Teutônia, com 67,8, 55,2 e 46,0 mm de chuva acumulados respectivamente nas estações do INMET.

Tabela 1a – Maiores volumes de chuva acumulada em algumas estações do INMET representativas das regiões sob concessão da RGE entre os dias 24 e 26 de abril de 2017.

Estação	Data e Horário	Região	Chuva (mm)
São Luiz Gonzaga	Entre 21h do dia 24/04/2017 e as 21h do dia 25/04/2017	RGE	123
Palm. das Missões	Entre 21h do dia 24/04/2017 e as 21h do dia 25/04/2017	RGE	118,6
Passo Fundo	Entre 21h do dia 24/04/2017 e as 21h do dia 25/04/2017	RGE	83,2
Ibirubá	Entre 21h do dia 24/04/2017 e as 21h do dia 25/04/2017	RGE	77
Soledade	Entre 21h do dia 24/04/2017 e as 21h do dia 25/04/2017	RGE	75,2
Fred. Westphalen	Entre 21h do dia 24/04/2017 e as 21h do dia 25/04/2017	RGE	65,4
Fred. Westphalen	Entre 21h do dia 25/04/2017 e as 21h do dia 26/04/2017	RGE	62,8
Lagoa Vermelha	Entre 21h do dia 25/04/2017 e as 21h do dia 26/04/2017	RGE	58
Santo Augusto	Entre 21h do dia 25/04/2017 e as 21h do dia 26/04/2017	RGE	54,2
Ibirubá	Entre 21h do dia 25/04/2017 e as 21h do dia 26/04/2017	RGE	53,4
Erechim	Entre 21h do dia 25/04/2017 e as 21h do dia 26/04/2017	RGE	49,2
Cruz Alta	Entre 21h do dia 25/04/2017 e as 21h do dia 26/04/2017	RGE	47,4
Canela	Entre 21h do dia 24/04/2017 e as 21h do dia 25/04/2017	RGE	46,4
Passo Fundo	Entre 21h do dia 25/04/2017 e as 21h do dia 26/04/2017	RGE	46,2
Bento Gonçalves	Entre 21h do dia 24/04/2017 e as 21h do dia 25/04/2017	RGE	45,6
Bento Gonçalves	Entre 21h do dia 25/04/2017 e as 21h do dia 26/04/2017	RGE	44,4
Santa Rosa	Entre 21h do dia 25/04/2017 e as 21h do dia 26/04/2017	RGE	42
Soledade	Entre 21h do dia 25/04/2017 e as 21h do dia 26/04/2017	RGE	39,6
Palm. das Missões	Entre 21h do dia 25/04/2017 e as 21h do dia 26/04/2017	RGE	39,2
Cruz Alta	Entre 21h do dia 24/04/2017 e as 21h do dia 25/04/2017	RGE	37
Santa Rosa	Entre 21h do dia 24/04/2017 e as 21h do dia 25/04/2017	RGE	34,8
Canela	Entre 21h do dia 25/04/2017 e as 21h do dia 26/04/2017	RGE	34
Vacaria	Entre 21h do dia 25/04/2017 e as 21h do dia 26/04/2017	RGE	32,4

Tabela 2b – Maiores volumes de chuva acumulada em algumas estações do INMET representativas das regiões sob concessão da RGE Sul entre os dias 24 e 26 de abril de 2017.

Estação	Dia e Hora	Região	Chuva (mm)
Santiago	Entre 21h do dia 24/04/2017 e as 21h do dia 25/04/2017	RGE Sul	67,8
Porto Alegre	Entre 21h do dia 25/04/2017 e as 21h do dia 26/04/2017	RGE Sul	55,2
Teutônia	Entre 21h do dia 25/04/2017 e as 21h do dia 26/04/2017	RGE Sul	46
São Borja	Entre 21h do dia 25/04/2017 e as 21h do dia 26/04/2017	RGE Sul	33,6
Teutônia	Entre 21h do dia 24/04/2017 e as 21h do dia 25/04/2017	RGE Sul	21
Rio Pardo	Entre 21h do dia 25/04/2017 e as 21h do dia 26/04/2017	RGE Sul	17,8
Santa Maria	Entre 21h do dia 24/04/2017 e as 21h do dia 25/04/2017	RGE Sul	16
Uruguaiana	Entre 21h do dia 24/04/2017 e as 21h do dia 25/04/2017	RGE Sul	15,2
Caçapava do Sul	Entre 21h do dia 25/04/2017 e as 21h do dia 26/04/2017	RGE Sul	15
Santa Maria	Entre 21h do dia 25/04/2017 e as 21h do dia 26/04/2017	RGE Sul	14,4
Alegrete	Entre 21h do dia 24/04/2017 e as 21h do dia 25/04/2017	RGE Sul	12,6
São Borja	Entre 21h do dia 24/04/2017 e as 21h do dia 25/04/2017	RGE Sul	11,6
Quaraí	Entre 21h do dia 24/04/2017 e as 21h do dia 25/04/2017	RGE Sul	10,6

Na tabela a seguir são apresentadas as rajadas de vento mais intensas registradas nas estações do INMET que estão inseridas nas regiões sob concessão RGE e da RGE Sul.

Tabela 3a - Rajadas de vento mais intensas registradas em algumas estações do INMET representativas das regiões sob concessão da RGE durante o evento.

Estação	Data e Hora	Região	Rajada (km/h)
Vacaria	Entre 20h e 21h do dia 25/04/2017	RGE	164,9
Vacaria	Entre 19h e 20h do dia 25/04/2017	RGE	153,4
Vacaria	Entre 16h e 18h do dia 25/04/2017	RGE	150,5
Soledade	Entre 21h e 22h do dia 25/04/2017	RGE	137,9
Passo Fundo	Entre 23h e 00h do dia 25/04/2017	RGE	113,8
São José dos Ausentes	Entre 00h e 01h do dia 26/04/2017	RGE	94,3
São José dos Ausentes	Entre 01h e 02h do dia 26/04/2017	RGE	92,2
São José dos Ausentes	Entre 22h e 23h do dia 25/04/2017	RGE	74,2
São José dos Ausentes	Entre 23h e 00h do dia 25/04/2017	RGE	72,4
Cruz Alta	Entre 20h e 21h do dia 25/04/2017	RGE	67
Canela	Entre 22h e 00h do dia 25/04/2017	RGE	66,6
São Luiz Gonzaga	Entre 18h e 19h do dia 25/04/2017	RGE	65,2
Soledade	Entre 20h e 21h do dia 25/04/2017	RGE	64,8
Bento Gonçalves	Entre 22h e 23h do dia 25/04/2017	RGE	62,3
São José dos Ausentes	Entre 21h e 22h do dia 25/04/2017	RGE	61,2
Lagoa Vermelha	Entre 00h e 01h do dia 26/04/2017	RGE	59,8
Vacaria	Entre 21h e 22h do dia 25/04/2017	RGE	59
Santo Augusto	Entre 21h e 22h do dia 25/04/2017	RGE	56,9
Canela	Entre 21h e 22h do dia 25/04/2017	RGE	56,2

Rua José Antonio Coelho, 567 - São Paulo / SP - TEL: 11 3736-4591.

Tabela 4b - Rajadas de vento mais intensas registradas em algumas estações do INMET representativas das regiões sob concessão da RGE Sul durante o evento.

Estação	Data e Hora	Região	Rajada (km/h)
Santa Maria	Entre 08h e 09h do dia 25/04/2017	RGE Sul	82,4
Santiago	Entre 10h e 12h do dia 25/04/2017	RGE Sul	78,5
Santa Maria	Entre 09h e 10h do dia 25/04/2017	RGE Sul	70,9
Uruguaiana	Entre 20h e 21h do dia 25/04/2017	RGE Sul	70,2
Santiago	Entre 09h e 10h do dia 25/04/2017	RGE Sul	69,1
Quaraí	Entre 00h e 01h do dia 26/04/2017	RGE Sul	68,8
Teutônia	Entre 14h e 15h do dia 25/04/2017	RGE Sul	68,4
São Borja	Entre 09h e 10h do dia 25/04/2017	RGE Sul	63,7
São Gabriel	Entre 07h e 08h do dia 25/04/2017	RGE Sul	63
São Borja	Entre 08h e 09h do dia 25/04/2017	RGE Sul	60,8
Caçapava do Sul	Entre 20h e 21h do dia 25/04/2017	RGE Sul	60,8
Teutônia	Entre 16h e 17h do dia 25/04/2017	RGE Sul	60,5
Campo Bom	Entre 15h e 16h do dia 25/04/2017	RGE Sul	60,1
Teutônia	Entre 15h e 16h do dia 25/04/2017	RGE Sul	60,1
São Borja	Entre 11h e 12h do dia 25/04/2017	RGE Sul	59,4
São Borja	Entre 16h e 17h do dia 25/04/2017	RGE Sul	59
Quaraí	Entre 01h e 02h do dia 26/04/2017	RGE Sul	58
Teutônia	Entre 17h e 18h do dia 25/04/2017	RGE Sul	57,2
Uruguaiana	Entre 00h e 01h do dia 26/04/2017	RGE Sul	57,2
Caçapava do Sul	Entre 21h e 22h do dia 25/04/2017	RGE Sul	56,5
São Borja	Entre 07h e 08h do dia 25/04/2017	RGE Sul	56,2
São Borja	Entre 02h e 03h do dia 26/04/2017	RGE Sul	55,8
Campo Bom	Entre 16h e 17h do dia 25/04/2017	RGE Sul	55,4
Teutônia	Entre 13h e 14h do dia 25/04/2017	RGE Sul	54,7
Caçapava do Sul	Entre 08h e 09h do dia 25/04/2017	RGE Sul	54,4
Santiago	Entre 08h e 09h do dia 25/04/2017	RGE Sul	53,6

Segundo a escala Beaufort, ventos entre 52 e 61 km/h podem ser classificados como vento forte, entre 63 e 74 km/h como muito forte e entre 75 e 88 km/h como duro.

Como podemos observar, foram registrados ventos de até 164,9 km/h na estação do INMET em Vacaria. Dentre as estações do INMET representativas das áreas da RGE Sul, as maiores rajadas de vento foram de 82,4 e 78,5 km/h registradas em Santa Maria e em Santiago, respectivamente.

2. ABRANGÊNCIA DO EVENTO

As primeiras instabilidades avançaram da fronteira gaúcha com a Argentina, espalhando-se por grande parte das áreas da RGE e RGE Sul. Nas imagens realçadas do satélite GOES-13 abaixo é possível acompanhar o deslocamento das instabilidades entre as 18h00 de 24 de abril e as 03h00 de 26 de abril de 2017. As manchas em azul escuro e rosa indicam as regiões com nuvens de grande desenvolvimento vertical associadas a eventos de chuva forte, rajadas de vento e descargas elétricas.

Na sequência de imagens de satélite podemos observar dois sistemas que provocaram chuva forte sobre as áreas de interesse. O sistema de baixa pressão formou as primeiras áreas de chuva forte sobre as regiões da RGE e da RGE Sul. Logo em seguida, a chegada de uma frente fria manteve áreas de nuvens carregadas sobre a região.



Figura 6 - Imagens realçadas do satélite GOES-13 entre as 18h00 do dia 24 de abril e as 03h00 do dia 26 de abril de 2017.



3. CLASSIFICAÇÃO COBRADE

O COBRADE (Classificação e Codificação Brasileira de Desastres) foi criado com o intuito de adequar a classificação brasileira à classificação utilizada pela ONU na classificação de desastres e nivelar o país aos demais organismos de gestão de desastres do mundo.

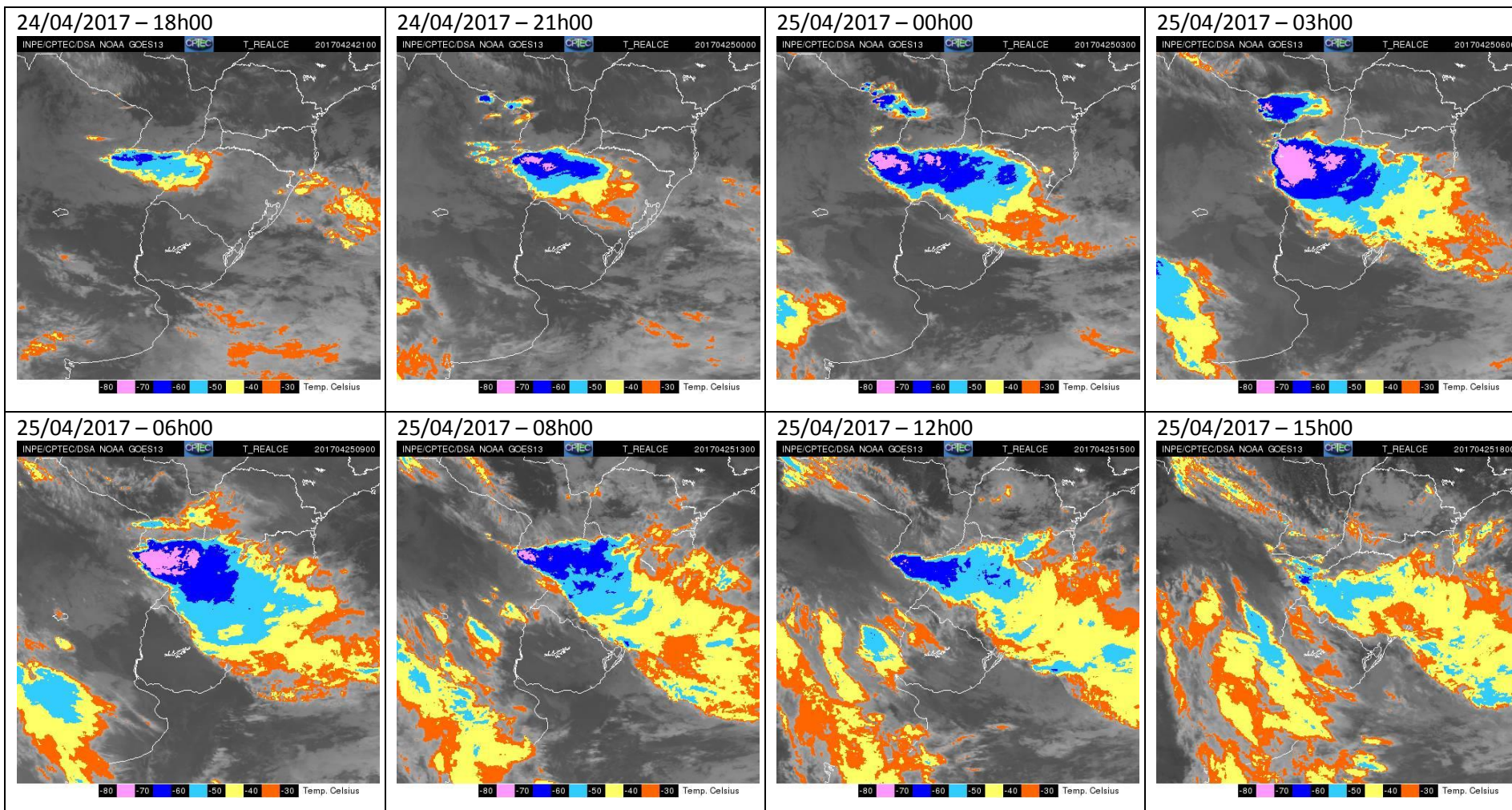
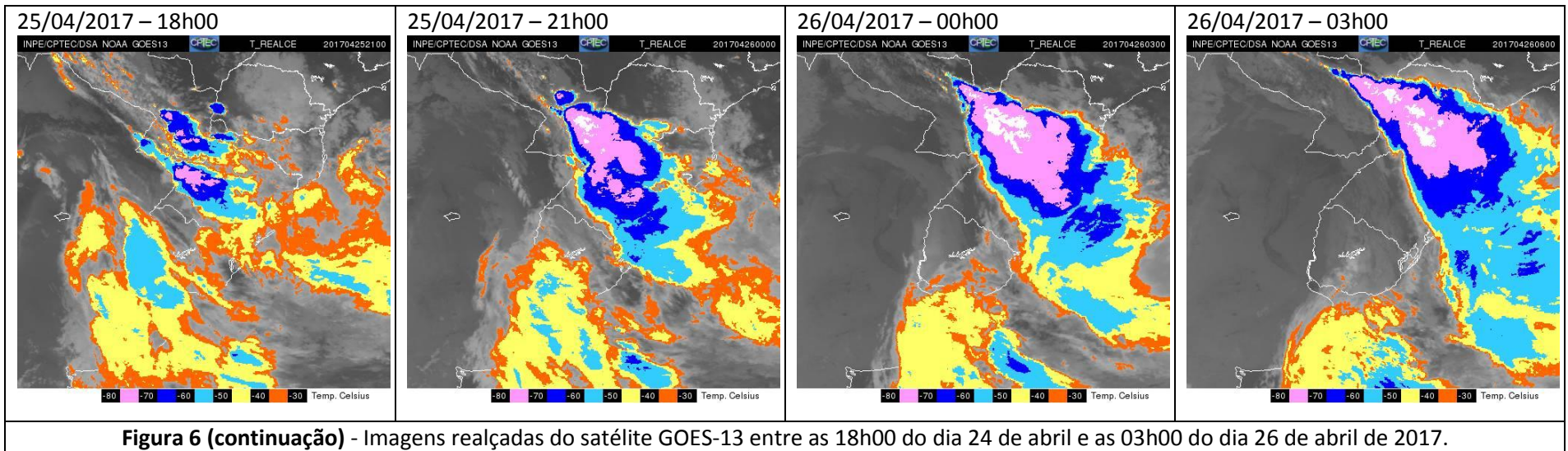
Baseados nos dados analisados nos itens anteriores, podemos classificar o evento como Zona de Convergência (Código COBRADE 1.3.1.2.0), pois foram observados ventos fortes, chuva forte e raios sob as regiões de concessão da RGE Sul e da RGE.

4. RESUMO DO EVENTO

Entre as 18h00 do dia 24 de abril de 2017 e as 03h00 do dia 26 de abril de 2017, um sistema de baixa pressão sobre o interior do continente e a passagem de uma frente fria provocaram chuva de moderada a forte intensidade, acompanhada de descargas atmosféricas e ventos fortes nas áreas da RGE e da RGE Sul.

Os ventos mais intensos foram registrados na estação do INMET em Vacaria, onde as rajadas de vento chegaram a 164,9 km/h entre das 20 e as 21h do dia 25 de abril. Em Soledade foram registradas rajadas de vento de até 137,9 km/h e em Passo Fundo as rajadas chegaram a 113,8 km/h. Dentre as estações do INMET representativas das áreas da RGE Sul, as maiores rajadas de vento foram de 82,4 e 78,5 km/h registradas em Santa Maria e em Santiago, respectivamente.

A chuva também foi volumosa sobre a região. Nas estações do INMET inseridas na região de concessão da RGE e da RGE Sul, o maior acumulado de chuva em 24h foi de 123,0 mm em São Luiz Gonzaga entre as 21h do dia 24 de abril e as 21h do dia 25 de abril de 2017.

O sistema de detecção de descargas elétricas da Earth Networks registrou 3831 raios nuvem solo entre as 17h43 do dia 24 de abril e as 03h38 do dia 26 de abril de 2017 sobre as áreas da RGE e da RGE Sul, sendo que 2787 raios atingiram o solo sobre a região da RGE e 1044 raios atingiram o solo sobre as áreas da RGE Sul.

Tabela 3 – Resumo do evento

Número/Código do Evento	
Número / Código do Relatório	
Descrição	Região ligada à tempestade causada por uma zona de baixa pressão atmosférica, provocando forte deslocamento de massas de ar, vendavais, chuva intensa e até queda de granizo.
Código COBRADE	1.3.1.2.0 – Zona de Convergência
Hora início do evento	18h00 do dia 24 de abril de 2017.
Hora de fim do evento	03h00 do dia 26 de abril de 2017.
Abrangência	Toda a área de concessão da RGE e da RGE Sul.

5. NOTÍCIAS RELACIONADAS

Frente fria avança com muita chuva sobre a Região Sul - <https://www.terra.com.br/noticias/climatempo/frente-fria-avanca-com-muita-chuva-sobre-a-regiao-sul,0af67d29f68c57f6e0740279aaa020793eo5pozf.html>

Após chuva forte, 14 mil clientes seguem sem energia elétrica no Rio Grande do Sul - <http://zh.clicrbs.com.br/rs/noticias/noticia/2017/04/apos-chuva-forte-14-mil-clientes-seguem-sem-energia-eletrica-no-rio-grande-do-sul-9780214.html>

Temporal causa estragos no RS deixa 40 mil sem luz e fabrica de calçados fica destelhada em Campo Bom - <http://g1.globo.com/rs/rio-grande-do-sul/noticia/temporal-causa-estragos-no-rs-deixa-40-mil-sem-luz-e-fabrica-de-calcados-fica-destelhada-em-campo-bom.ghtml>

RS tem pelo menos 40 mil sem luz após temporal - http://gaz.com.br/conteudos/geral/2017/04/26/93684-rs_tem_pelo_menos_40_mil_sem_luz_apos_temporal.html.php

Chuva forte causa transtornos em Porto Alegre - <http://zh.clicrbs.com.br/rs/porto-alegre/noticia/2017/04/chuva-forte-causa-transtornos-em-porto-alegre-9780719.html>

Chuva forte durante a madrugada causa alagamentos e transtornos em Porto Alegre

- <http://plantaio.rs/62909/agora-no-transito/2017/04/26/chuva-forte-durante-a-madrugada-causa-alagamentos-e-transtornos-em-porto-alegre-62909/>

Camila Gomes Martins Ramos

Meteorologista

CREA 5063367023

ANEXOS

A1- CARTA SINÓTICA MARINHA

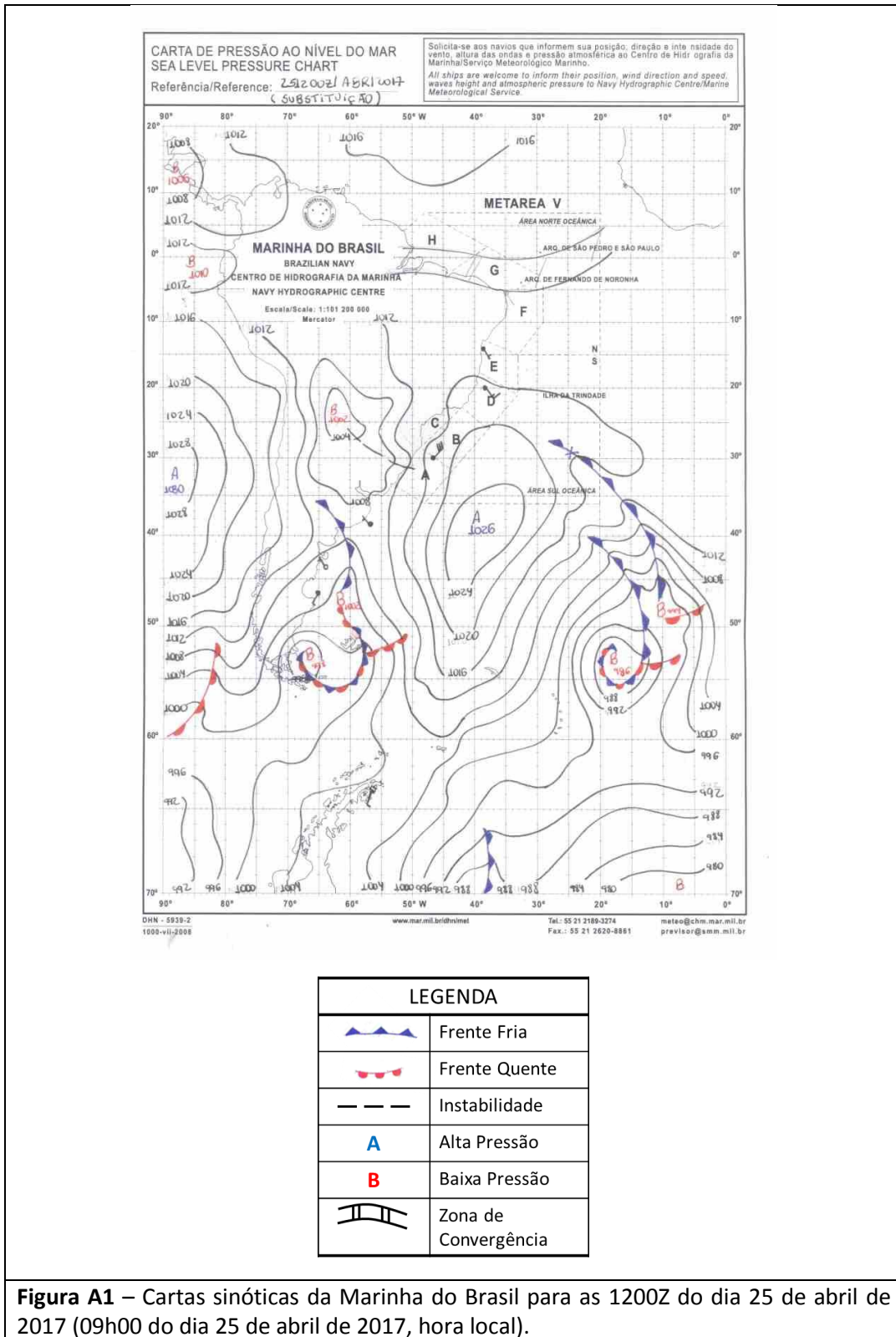

A2 – METAR DO AEROPORTO DE PORTO ALEGRE

SA 24/04/2017 21:00-> METAR SBPA 242100Z 07004KT 4000 BR SCT040 OVC070 20/18 Q1015=
SA 24/04/2017 22:00-> METAR SBPA 242200Z 10005KT 7000 FEW040 OVC100 19/18 Q1015=
SA 24/04/2017 23:00-> METAR SBPA 242300Z 08006KT 9999 FEW040 OVC080 19/18 Q1015=
SA 25/04/2017 00:00-> METAR SBPA 250000Z 10008KT 7000 BKN045 OVC070 19/18 Q1014=
SA 25/04/2017 01:00-> METAR SBPA 250100Z 10009KT 8000 SCT045 OVC070 19/18 Q1014=
SA 25/04/2017 02:00-> METAR SBPA 250200Z 10009KT 9000 FEW045 BKN070 19/17 Q1013=
SA 25/04/2017 03:00-> METAR SBPA 250300Z 09006KT 9000 FEW045 BKN070 19/18 Q1012=
SA 25/04/2017 04:00-> METAR SBPA 250400Z 10005KT 9000 FEW049 BKN090 19/17 Q1012=
SA 25/04/2017 05:00-> METAR SBPA 250500Z 06004KT 8000 FEW049 BKN070 19/18 Q1012=
SA 25/04/2017 06:00-> METAR SBPA 250600Z 04004KT 8000 FEW049 BKN070 18/18 Q1012=
SA 25/04/2017 07:00-> METAR SBPA 250700Z 10005KT 070V130 9000 FEW049 OVC080 19/18
Q1010=
SA 25/04/2017 08:00-> METAR SBPA 250800Z VRB02KT 9999 SCT045 OVC100 19/17 Q1010=
SA 25/04/2017 09:00-> METAR SBPA 250900Z VRB02KT 9000 -RA FEW049 OVC100 19/18 Q1009=
SA 25/04/2017 10:00-> METAR SBPA 251000Z 05007KT 7000 -RA FEW049 OVC100 19/17 Q1010=
SA 25/04/2017 11:00-> METAR SBPA 251100Z VRB04KT 5000 -RA FEW018 OVC080 19/18 Q1012=
SP 25/04/2017 11:15-> *SPECI SBPA 251115Z 32004KT 260V060 4000 -RA BR BKN014 OVC090
19/18 Q1 012=*
SA 25/04/2017 12:00-> METAR SBPA 251200Z 29006KT 4000 -RA BR BKN010 OVC080 19/18
Q1013=
SA 25/04/2017 13:00-> METAR SBPA 251300Z 36011KT 5000 -RA BR BKN010 OVC080 19/18
Q1013=
SA 25/04/2017 14:00-> METAR SBPA 251400Z 36009KT 8000 -RA BKN020 OVC080 19/18 Q1012=
SA 25/04/2017 15:00-> METAR SBPA 251500Z 01011KT 9999 -RA BKN025 OVC080 20/18 Q1010=
SA 25/04/2017 16:00-> METAR SBPA 251600Z 36014KT 9999 FEW030 OVC100 21/17 Q1008=
SA 25/04/2017 17:00-> METAR SBPA 251700Z 07010KT 9999 FEW030 OVC100 21/18 Q1005=
SA 25/04/2017 18:00-> METAR SBPA 251800Z 10007KT 9999 FEW030 OVC100 21/18 Q1004=
SA 25/04/2017 19:00-> METAR SBPA 251900Z 07009KT 9999 SCT040 OVC100 22/17 Q1004=
SA 25/04/2017 20:00-> METAR SBPA 252000Z 30010KT 9999 BKN040 FEW045TCU OVC100 21/17
Q1005=
SA 25/04/2017 21:00-> METAR SBPA 252100Z 31004KT 9999 -RA BKN040 FEW045TCU OVC100
21/17 Q10 04=
SA 25/04/2017 22:00-> METAR SBPA 252200Z 12003KT 9999 -RA BKN040 FEW045TCU OVC100
20/18 Q10 02=
SA 25/04/2017 23:00-> METAR SBPA 252300Z 16005KT 9999 -RA BKN040 FEW045TCU OVC100
21/18 Q10 04=
SA 26/04/2017 00:00-> METAR SBPA 260000Z 15006KT 5000 -RA FEW034 OVC080 20/18 Q1003=
SP 26/04/2017 00:35-> *SPECI SBPA 260035Z 11006KT 4000 RA BKN013 OVC100 20/18 Q1002=*
SA 26/04/2017 01:00-> METAR SBPA 260100Z 17009KT 4000 RA BKN012 OVC030 19/18 Q1001=
SP 26/04/2017 01:10-> *SPECI SBPA 260110Z 16010KT 4000 -TSRA BKN012 FEW035CB OVC042
19/18 Q1 000 RERA=*
SP 26/04/2017 01:40-> *SPECI SBPA 260140Z 22011G21KT 4000 +TSRA BKN008 FEW035CB OVC080
19/18 Q1002=*
SA 26/04/2017 02:00-> METAR SBPA 260200Z 21011KT 160V240 3000 TSRA BKN008 FEW035CB

Rua José Antonio Coelho, 567 - São Paulo / SP - TEL: 11 3736-4591.

© 2017 - Climatempo Meteorologia. Todos os direitos reservados.

	OVC070 19/18 Q1002 RERA WS R11=
SA 26/04/2017 03:00->	METAR SBPA 260300Z 22006KT 180V250 4000 -RA BKN013 OVC060 19/19 Q1003 RETSRA=
SA 26/04/2017 04:00->	METAR SBPA 260400Z 31005KT 4000 RA BKN013 OVC070 19/19 Q1003=
SA 26/04/2017 05:00->	METAR SBPA 260500Z 05014KT 5000 RA FEW002 BKN014 OVC100 19/19 Q0999=

A3 - METAR DO AEROPORTO DE URUGUAIANA

SA 24/04/2017 21:00->	METAR SBUG 242100Z 05009KT 9999 BKN013 BKN100 21/19 Q1010=
SA 24/04/2017 22:00->	METAR SBUG 242200Z 07008KT 9999 BKN010 20/19 Q1010=
SA 25/04/2017 09:00->	METAR SBUG 250900Z 05004KT 9999 BKN010 OVC015 20/18 Q1005=
SA 25/04/2017 10:00->	METAR SBUG 251000Z 06007KT 9999 BKN010 OVC015 20/19 Q1005=
SA 25/04/2017 11:00->	METAR SBUG 251100Z 04006KT 9999 BKN010 OVC015 20/18 Q1006=
SA 25/04/2017 12:00->	METAR SBUG 251200Z 05009KT 9999 BKN010 BKN015 FEW030TCU 20/18 Q1006=
SA 25/04/2017 13:00->	METAR SBUG 251300Z 03005KT 5000 -RA BR BKN009 BKN013 FEW030TCU 19/18 Q1006=
SA 25/04/2017 14:00->	METAR COR SBUG 251400Z 03006KT 8000 BKN009 BKN013 FEW030TCU 20/18 Q10 05=
SA 25/04/2017 15:00->	METAR SBUG 251500Z 04009KT 8000 SCT009 BKN013 FEW030TCU 20/18 Q1004=
SA 25/04/2017 16:00->	METAR SBUG 251600Z 04009KT 340V060 3000 BR BKN009 BKN013 FEW030TCU 19 /17 Q1004=
SP 25/04/2017 16:35->	<i>SPECI SBUG 251635Z 05010KT 350V060 3000 -TSRA BR BKN009 BKN013 FEW030 CB 19/18 Q1003=</i>
SA 25/04/2017 17:00->	METAR SBUG 251700Z 04007KT 010V070 5000 -TSRA BR BKN008 BKN013 FEW030 CB 19/18 Q1003=
SA 25/04/2017 18:00->	METAR SBUG 251800Z 05012KT 020V080 6000 TS BKN008 SCT014 FEW045CB OVC 070 19/17 Q1001=
SA 25/04/2017 19:00->	METAR SBUG 251900Z 04003KT 330V070 6000 -TSRA BKN008 SCT011 FEW045CB OVC070 19/17 Q1002=
SP 25/04/2017 19:15->	<i>SPECI SBUG 251915Z 07005KT 020V090 4500 1800E TSRA BR BKN009 OVC013 / ///CB 18/17 Q1001=</i>
SP 25/04/2017 19:23->	<i>SPECI SBUG 251923Z 08004KT 040V110 4000 RA BR BKN006 BKN013 FEW040TCU OVC070 18/17 Q1001 RETS=</i>
SA 25/04/2017 20:00->	METAR SBUG 252000Z 13006KT 5000 2100E RA BKN006 BKN013 FEW040TCU OVC0 70 18/18 Q1000 RETS=
SP 25/04/2017 20:11->	<i>SPECI SBUG 252011Z 13007KT 6000 2500E -RA BKN007 SCT017 FEW037TCU BKN 070 18/18 Q1000 RERA=</i>
SA 25/04/2017 21:00->	METAR SBUG 252100Z 12005KT 7000 -RA BKN007 SCT023 BKN070 18/17 Q1000 RERA=
SP 25/04/2017 21:26->	<i>SPECI SBUG 252126Z VRB02KT 4000 RA BKN008 SCT023 OVC070 18/18 Q1001=</i>
SA 25/04/2017 22:00->	METAR SBUG 252200Z 22003KT 4000 RA BKN008 SCT021 OVC070 18/18 Q1001=

A4 – METAR DO AEROPORTO DE SANTA MARIA

SA 24/04/2017 21:00-> METAR SBSM 242100Z 12008KT 4500 BR FEW003 BKN020 BKN070 18/18 Q1013=

SA 24/04/2017 23:00-> METAR SBSM 242300Z 13006KT 8000 FEW004 SCT013 OVC030 18/18 Q1013=

SA 25/04/2017 01:00-> METAR SBSM 250100Z 11006KT 7000 SCT002 BKN035 18/18 Q1012=

SA 25/04/2017 02:00-> METAR SBSM 250200Z 12006KT 7000 FEW002 SCT040 BKN070 18/18 Q1011=

SA 25/04/2017 03:00-> METAR SBSM 250300Z 06005KT 030V100 9000 FEW002 BKN035 BKN070 20/18 Q1011=

SA 25/04/2017 08:00-> METAR SBSM 250800Z 02004KT 310V100 9999 -RA FEW004 SCT025 OVC100 20/18 Q1009=

SA 25/04/2017 09:00-> METAR SBSM 250900Z 01014KT 9000 RA FEW004 SCT030 OVC090 19/17 Q1008=

SA 25/04/2017 11:00-> METAR SBSM 251100Z 35007KT 280V050 9999 -RA FEW020 BKN080 OVC100 19/17 Q1009=

SA 25/04/2017 12:00-> METAR SBSM 251200Z 01014G25KT 9999 -RA FEW020 BKN100 19/17 Q1007=

SA 25/04/2017 13:00-> METAR SBSM 251300Z 01014KT 9999 SCT020 BKN100 20/17 Q1007=

SA 25/04/2017 14:00-> METAR SBSM 251400Z 03017G27KT 9999 SCT020 BKN100 20/16 Q1006=

SA 25/04/2017 16:00-> METAR SBSM 251600Z VRB02KT 9999 FEW020 BKN100 21/17 Q1006=

SA 25/04/2017 17:00-> METAR SBSM 251700Z 04012KT 330V070 9999 FEW025 BKN100 21/17 Q1003=

SA 25/04/2017 19:00-> METAR SBSM 251900Z 24004KT 9999 -RA FEW008 BKN025 BKN100 21/17 Q1003 WS 11=

SA 25/04/2017 20:00-> METAR SBSM 252000Z 36012G23KT 310V060 9999 FEW008 SCT050 BKN100 20/18 Q1001=

SA 25/04/2017 21:00-> METAR SBSM 252100Z 01014G24KT 340V040 9000 -RA SCT045 FEW050TCU OVC100 20/18 Q1002=

SA 25/04/2017 23:00-> METAR SBSM 252300Z 01015KT 4000 -TSRA SCT035 FEW040CB OVC100 20/18 Q1001=

SA 26/04/2017 00:00-> METAR SBSM 260000Z 02009KT 4000 TSRA SCT035 FEW040CB OVC080 19/18 Q1001=

SA 26/04/2017 01:00-> METAR SBSM 260100Z 03010KT 4000 TSRA SCT030 FEW040CB OVC080 19/18 Q1000=

SA 26/04/2017 02:00-> METAR SBSM 260200Z 33003KT 240V040 9999 TS SCT030 FEW040CB BKN080 19/18 Q1001 RERA=

SA 26/04/2017 03:00-> METAR SBSM 260300Z 32006KT 9999 OVC035 20/18 Q1000 RETS=

SA 26/04/2017 08:00-> METAR SBSM 260800Z 27017G27KT 8000 BKN013 BKN030 16/14 Q1003=

Camila Gomes Martins Ramos

Meteorologista

CREA 5063367023