



RELATÓRIO DE SITUAÇÃO DE EMERGÊNCIA

RGE SUL

EI RGE Sul – 20170309 – Temporal

Período 09/03/2017 a 10/03/2017

Sumário

| | | |
|-----|--|----|
| 1. | CÓDIGO ÚNICO DO RELATÓRIO | 3 |
| 2. | RESUMO | 3 |
| 3. | DEFINIÇÃO SITUAÇÃO DE EMERGÊNCIA (PRODIST – MÓDULO 1)..... | 3 |
| 4. | PARECER CLIMÁTICO DO ESTADO DO RIO GRANDE DO SUL..... | 4 |
| 5. | DEMONSTRAÇÃO DO IMPACTO DO EVENTO EM CHI (Cliente Hora Interrompido) | 5 |
| 6. | DETALHAMENTO DO EVENTO CLIMÁTICO..... | 5 |
| 7. | MAPA GEOELÉTRICO, DIAGRAMA UNIFILAR E REGIÕES AFETADAS PELO EVENTO | 7 |
| 7.1 | MAPA GEOELÉTRICO E DIAGRAMA UNIFILAR DO SISTEMA DE DISTRIBUIÇÃO | 7 |
| 7.2 | MAPA GEOELÉTRICO E DIAGRAMA UNIFILAR DO SISTEMA DE SUBTRANSMISSÃO | 16 |
| 8. | DANOS CAUSADOS AO SISTEMA ELÉTRICO | 18 |
| 9. | INTERVENÇÃO REALIZADA E AÇÕES PARA REESTABELECIMENTO DO SISTEMA..... | 20 |
| 10. | PERÍODO DO EVENTO E DEMAIS INFORMAÇÕES RELACIONADAS..... | 21 |
| 11. | ANEXOS | 22 |

1. CÓDIGO ÚNICO DO RELATÓRIO

EI RGE Sul – 20170309 - Temporal

2. RESUMO

Este relatório possui o objetivo de descrever os procedimentos adotados para a classificação de interrupções em Situação de Emergência (ISE), decorrentes dos Eventos Meteorológicos ocorridos entre os dias 09 e 10 de março de 2017 os quais impactaram a área de concessão da RGE Sul. As informações contidas neste relatório são em atendimento as orientações dispostas Módulos 01 e 08, dos Procedimentos de Distribuição de Energia Elétrica no Sistema Elétrico Nacional – PRODIST.

3. DEFINIÇÃO SITUAÇÃO DE EMERGÊNCIA (PRODIST – MÓDULO 1)

2.222 Interrupção em Situação de Emergência:
Interrupção originada no sistema de distribuição, resultante de Evento que comprovadamente impossibilite a atuação imediata da distribuidora e que não tenha sido provocada ou agravada por esta e que seja:

- i. Decorrentes de Evento associado a Decreto de Declaração de Situação de Emergência ou Estado de Calamidade Pública emitido por órgão competente; ou
- ii. Decorrentes de Evento cuja soma do CHI das interrupções ocorridas no sistema de distribuição seja superior ao calculado conforme a equação a seguir:

$$2.612 \cdot N^{0,35}$$

onde:

N – número de unidades consumidoras faturadas e atendidas em BT ou MT do mês de outubro do ano anterior ao período de apuração.

Figura 1 – Definição Interrupção por Situação de Emergência – PRODIST Módulo 1 – Rev. 8

$N_{\text{outubro}/2016} = 1.317.368$ consumidores

Valor referência RGE: $2.612 \times 1.317.368^{0,35}$

Limite CHI= **362.135**

4. PARECER CLIMÁTICO DO ESTADO DO RIO GRANDE DO SUL

Em virtude da localização geográfica do estado do Rio Grande do Sul (entre as latitudes de 27 e 34 graus Sul), o estado está sujeito à atuação de diversos sistemas meteorológicos que podem provocar situações de tempo severo (que resultam em altas taxas de precipitação em curto espaço de tempo, rajadas de vento intensas, queda de granizo, incidência de descargas atmosféricas). Fenômenos desta categoria podem causar impactos significativos na atividade fim da RGE Sul (distribuição de energia elétrica). Estes fenômenos podem ocorrer em praticamente todos os meses do ano, com mais ênfase nos meses de verão, primavera e outono.

Com isso, podemos observar que os fenômenos meteorológicos (em especial os que causam tempo severo) são impactantes nas atividades do setor de distribuição de energia elétrica. Dessa forma serão citados, os sistemas de tempo mais importantes que podem causar algum tipo de impacto nos estados do Sul do Brasil, especialmente o Rio Grande do Sul (conforme descrito em “O Clima do Brasil”, MASTERIAG/USP), conforme tabela 1.

| <i>Sistemas</i> | <i>Tempo Severo Associado</i> |
|---------------------------------------|---|
| Sistemas Frontais | granizo, chuva intensa, rajadas de vento, descargas atmosféricas, alta acumulação de precipitação |
| Vórtices Ciclônicos | granizo, chuva intensa, rajadas de vento, descargas atmosféricas, alta acumulação de precipitação |
| Instabilidade do Jato Subtropical | granizo, chuva intensa, rajadas de vento, descargas atmosféricas |
| Frontogênese / Ciclogênese | granizo, chuva intensa, rajadas de vento, descargas atmosféricas, alta acumulação de precipitação |
| Zona de Convergência do Atlântico Sul | alta acumulação de precipitação |
| Vírgula Invertida | granizo, chuva intensa, rajadas de vento, descargas atmosféricas |
| Complexos Convectivos de Mesoescala | granizo, chuva intensa, rajadas de vento, descargas atmosféricas, alta acumulação de precipitação |

Tabela 1 – Sistemas de tempo e Consequências

Fonte: Avaliação e descrição dos fenômenos meteorológicos que ocorrem no Rio Grande do Sul e possíveis impactos de interesse nas atividades da RGE Sul – Instituto Tecnológico SIMEPAR

Com base na tabela 1 nota-se que os eventos mais frequentes ocorridos no Rio Grande do Sul trazem consequências que em sua totalidade são prejudiciais aos sistemas elétricos de distribuição de energia.

5. DEMOSTRAÇÃO DO IMPACTO DO EVENTO EM CHI (Cliente Hora Interrompido)

A seguir foram relacionadas as ocorrências registradas, cujas causas possuem nexos causais com o evento climático ocorrido: ARVORE OU VEGETAÇÃO, INUNDAÇÃO, VENTO E DESCARGA ATMOSFÉRICA. No gráfico a seguir é possível observar o volume de CHI emergencial decorrente das causas relacionadas anteriormente na área de concessão da RGE Sul durante todo o mês de março de 2017.

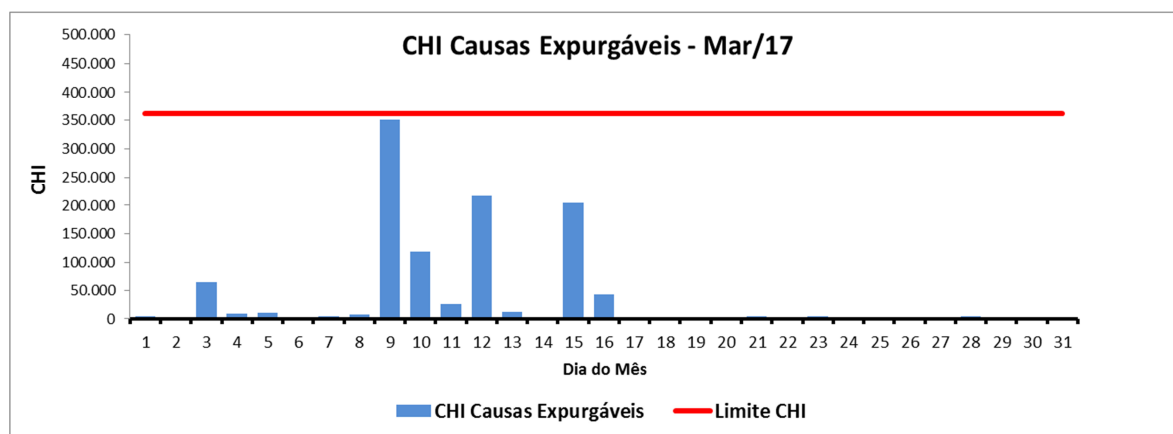

Através do gráfico anterior é possível identificar um volume atípico de CHI proveniente dos eventos identificados no laudo meteorológico. O impacto do evento meteorológico severo na rede elétrica da área de concessão da RGE Sul impediu o restabelecimento do sistema elétrico na maior brevidade possível, especialmente em função da quantidade de eventos e complexidade de reestabelecimento do sistema.

6. DETALHAMENTO DO EVENTO CLIMÁTICO

Um sistema de baixa pressão sobre o continente e a passagem de uma frente fria provocaram chuva de moderada a forte intensidade, acompanhada de descargas atmosféricas e ventos fortes na área da RGE Sul.

As instabilidades atingiram a RGE Sul com raios, chuva forte e ventania. Durante o evento, ventos de até 74,9 km/h foram registrados e até 90,2 mm de chuva.

O sistema de detecção de descargas elétricas da Earth Networks registrou 13951 raios nuvem solo entre as 10h04 do dia 09 de março e as 09h52 do dia 10 de março de 2017 sobre as áreas da RGE e da RGE Sul.

Nas imagens realçadas do satélite GOES-13 abaixo é possível acompanhar o deslocamento das instabilidades entre as 09h de 09 de março e as 18h de 10 de março de 2017. As manchas em azul escuro e rosa indicam as regiões com nuvens de grande desenvolvimento vertical associadas a eventos de chuva forte, rajadas de vento e descargas elétricas:

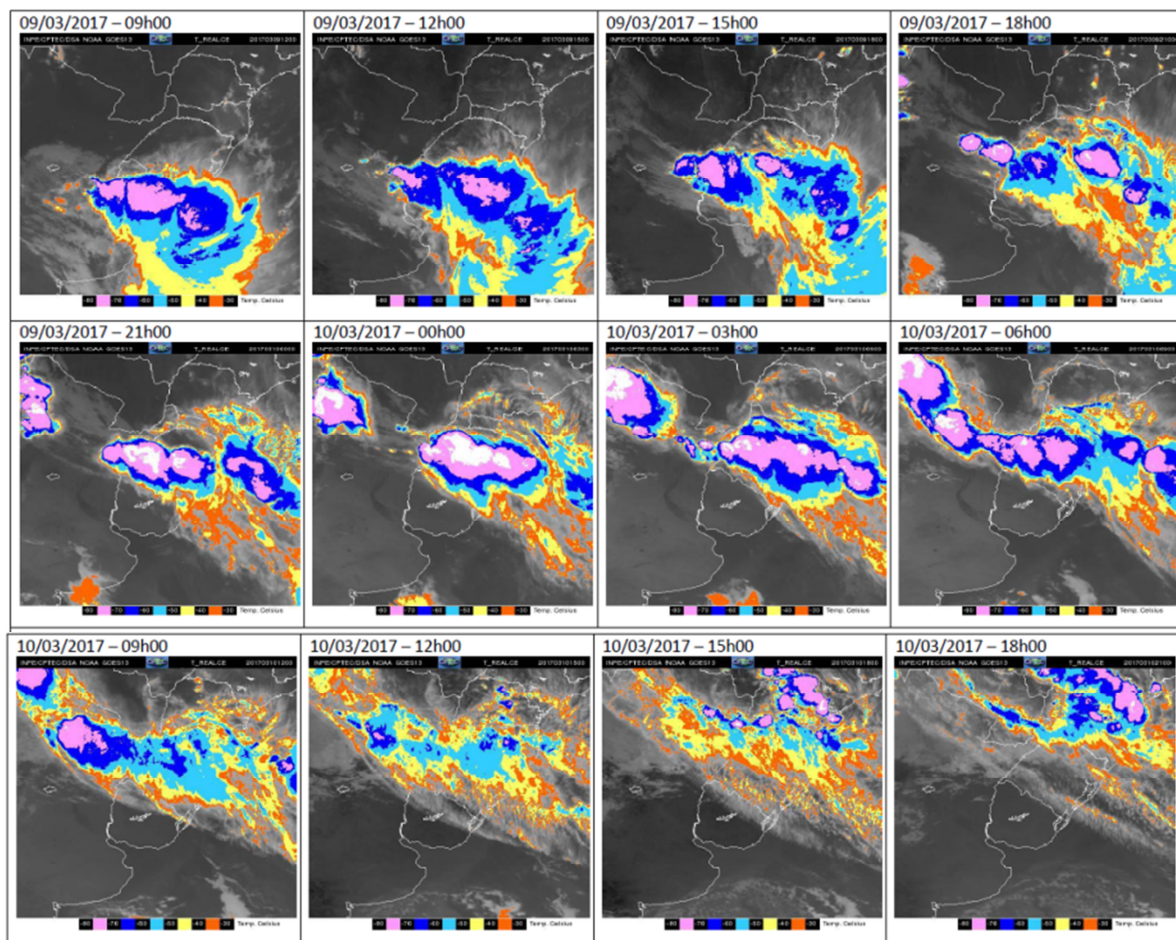



A seguir é possível identificar o resumo do evento ocorrido bem como sua classificação conforme Codificação Brasileira de Desastres.

| | |
|------------------------------|---|
| Número/Código do Evento | |
| Número / Código do Relatório | |
| Descrição | Região ligada à tempestade causada por uma zona de baixa pressão atmosférica, provocando forte deslocamento de massas de ar, vendavais, chuva intensa e até queda de granizo. |
| Código COBRADE | 1.3.1.2.0 – Zona de Convergência |
| Hora início do evento | 09h00 do dia 09 de março de 2017. |
| Hora de fim do evento | 11h00 do dia 10 de março de 2017. |
| Abrangência | Toda a área de concessão da RGE e da RGE Sul. |

7. MAPA GEOELÉTRICO, DIAGRAMA UNIFILAR E REGIÕES AFETADAS PELO EVENTO

A seguir observa-se as regiões afetadas pelo evento.

7.1 MAPA GEOELÉTRICO E DIAGRAMA UNIFILAR DO SISTEMA DE DISTRIBUIÇÃO

| | |
|--|--|
| <p style="text-align: center;">15781 – CANOAS 3</p>  | <p style="text-align: center;">15785 – NOVO HAMBURGO 2</p>  |
| | |

13226 – ZOOLOGICO



15787 – SCHARLAU

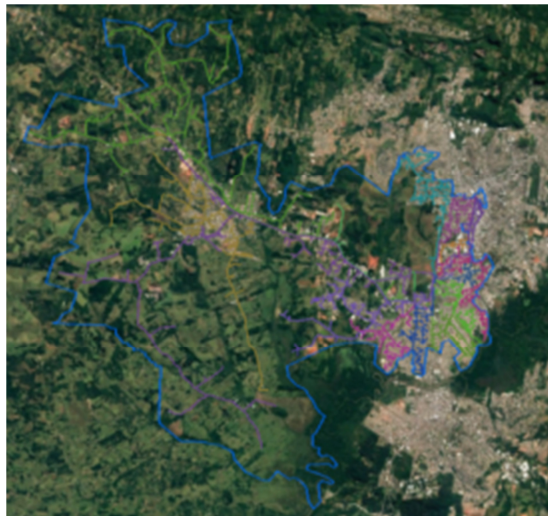

13219 – SAPIRANGA

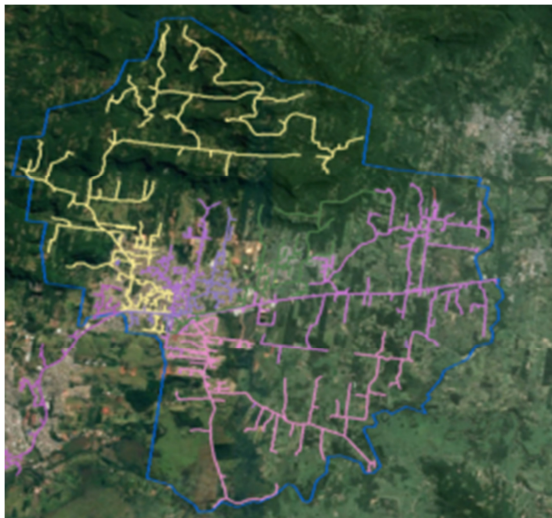

13220 – SAPUCAIA



13218 - SÃO SEBASTIÃO DO CAÍ



15786 - SÃO LEOPOLDO

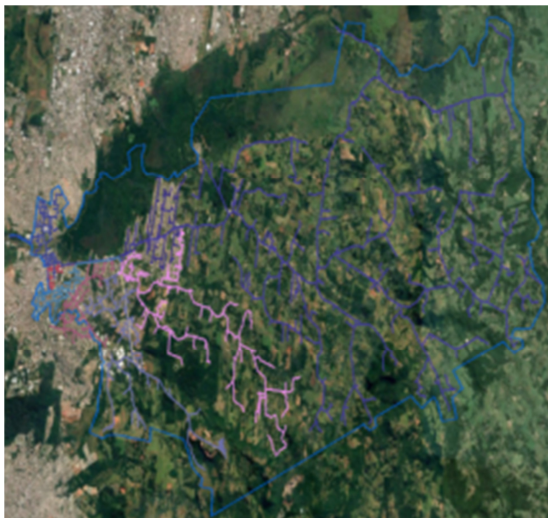

15784 - NOVO HAMBURGO



13198 - MONTENEGRO



13190 - GRAVATAÍ 2



13188 - ESTEIO



13187 - ESTÂNCIA VELHA



13185 - DOIS IRMÃOS

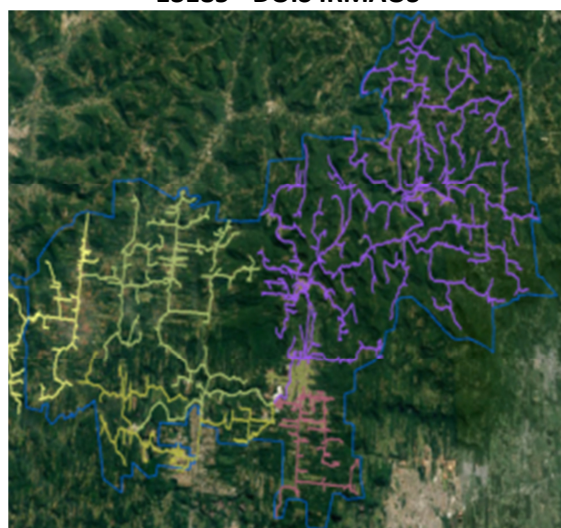

15783 - CIDADE INDUSTRIAL



15782 - CANUDOS



15780 - CANOAS 1



15779 - CAMPO BOM



13227 - CANDELARIA

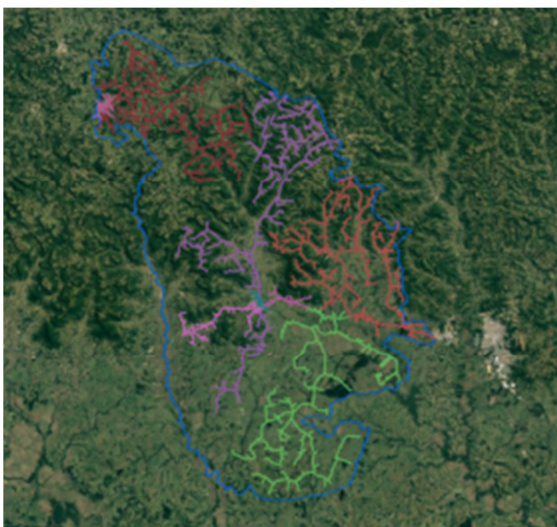

13186 - ENCANTADO

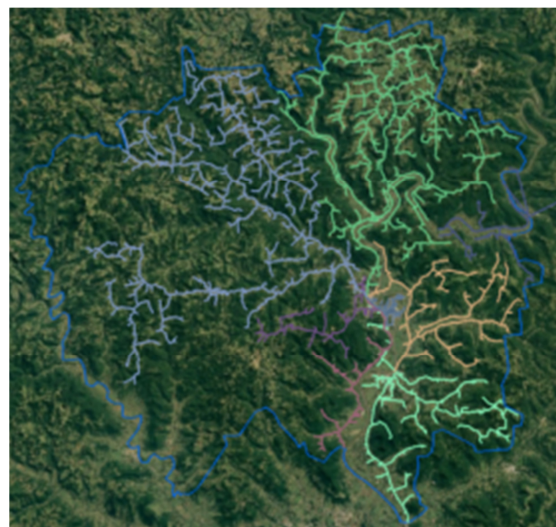

13189 - ESTRELA 2

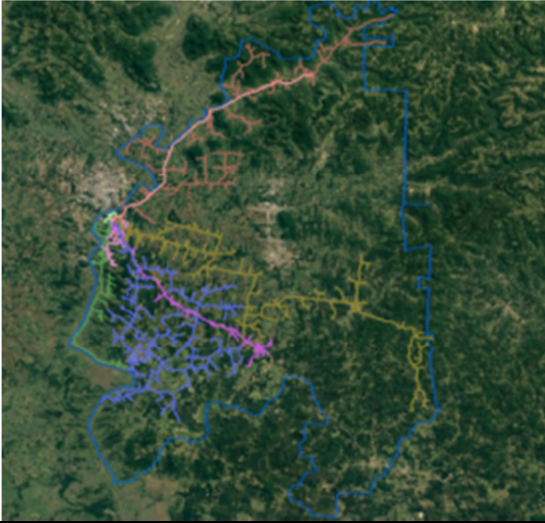

13201 - RIO PARDO

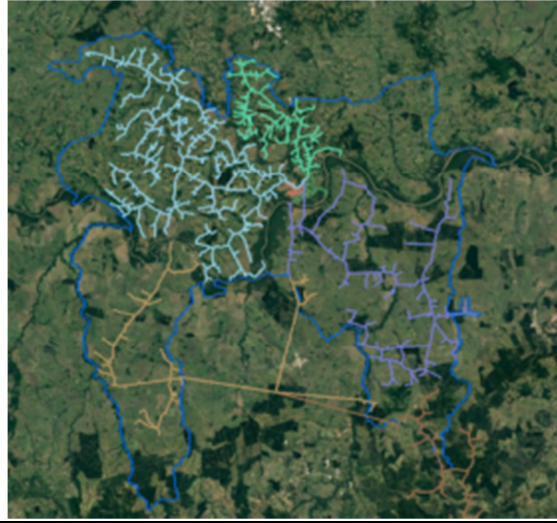

13192 - LAJEADO 1



13193 - LAJEADO 2

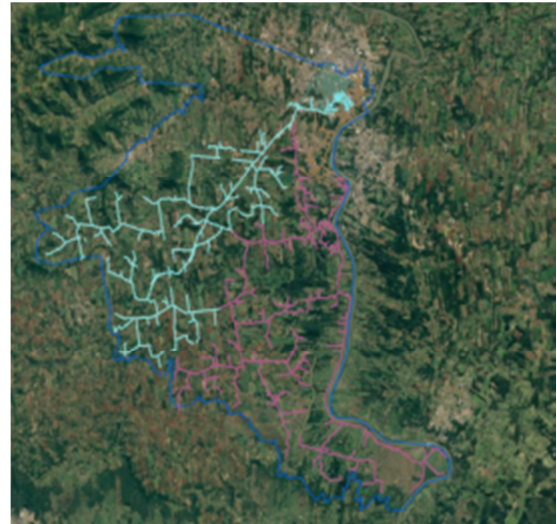

13203 - SANTA CRUZ 1

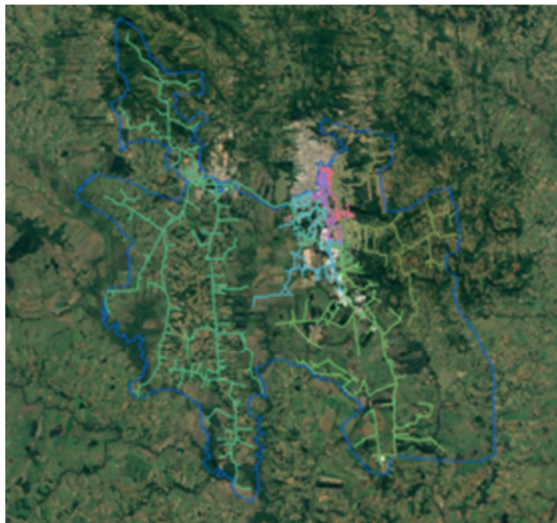

13204 - SANTA CRUZ 2

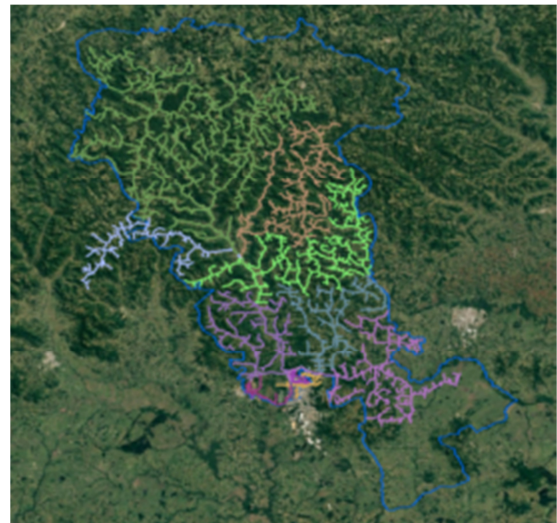

13222 – TAQUARI



13225 - VENÂNCIO AIRES

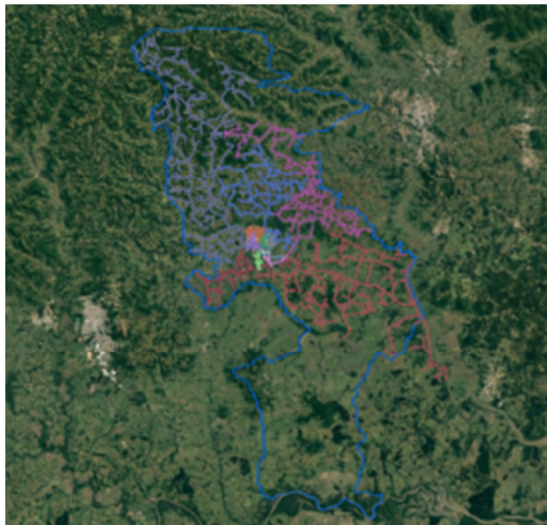

13205 - SANTA MARIA 1



13207 - SANTA MARIA 2



13208 - SANTA MARIA 4



13209 - SANTA MARIA 5



13183 – AGUDO

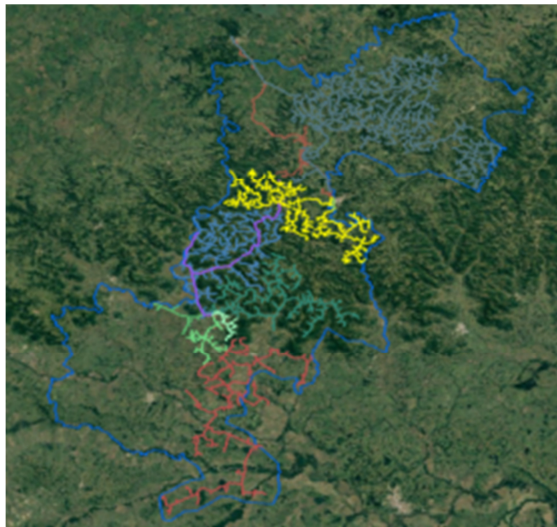

13230 – CAÇAPAVA



13206 – CACHOEIRA



13216 - SÃO PEDRO

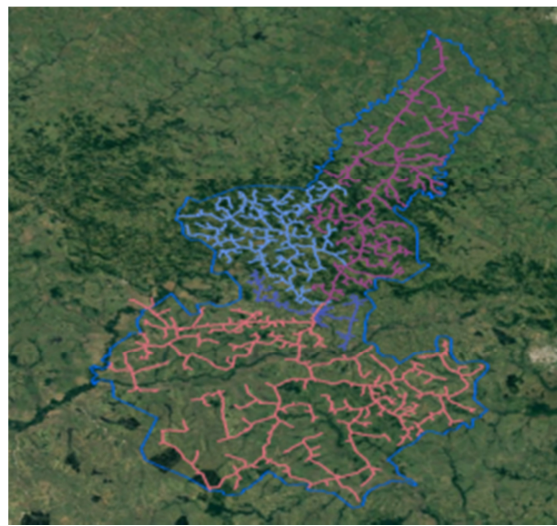

13214 - SÃO GABRIEL



13210 – SANTIAGO

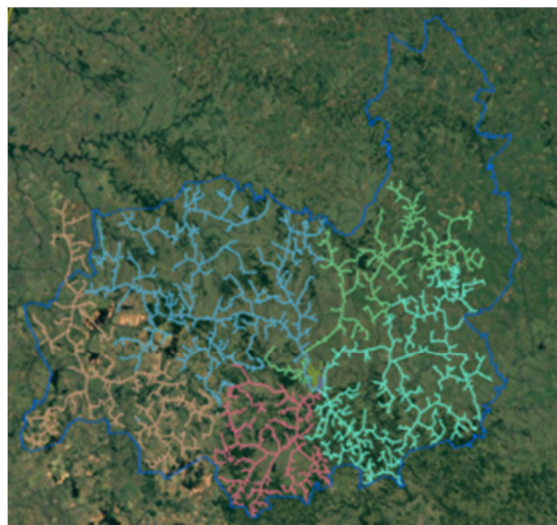

13213 - SÃO FRANCISCO

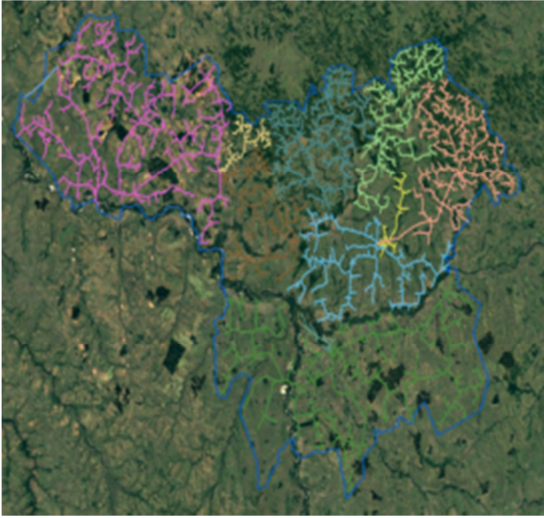

13197 - MAÇAMBARÁ

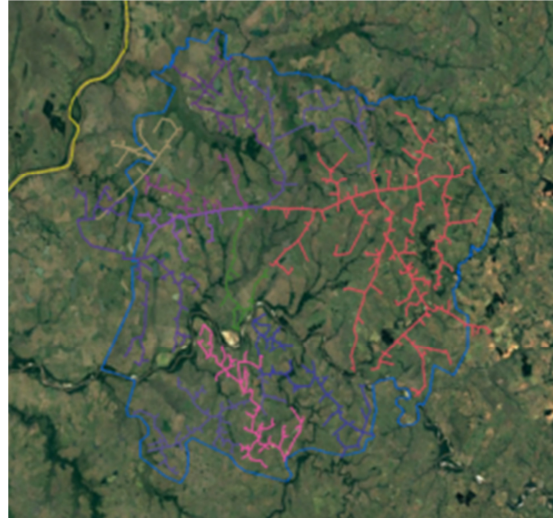

13211 - SÃO BORJA 1



13212 - SÃO BORJA 2

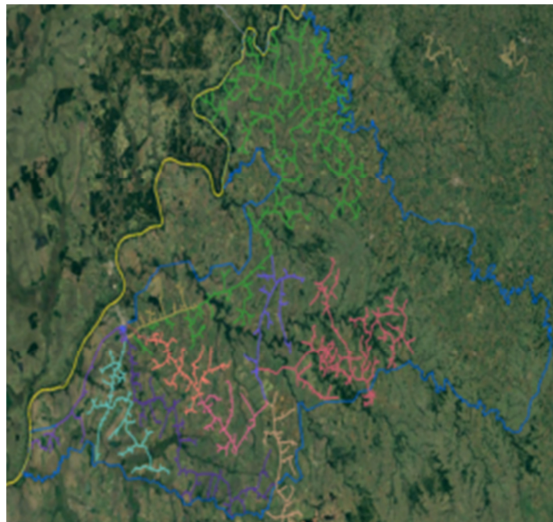

13191 - ITAQUI



13195 - ALEGRETE

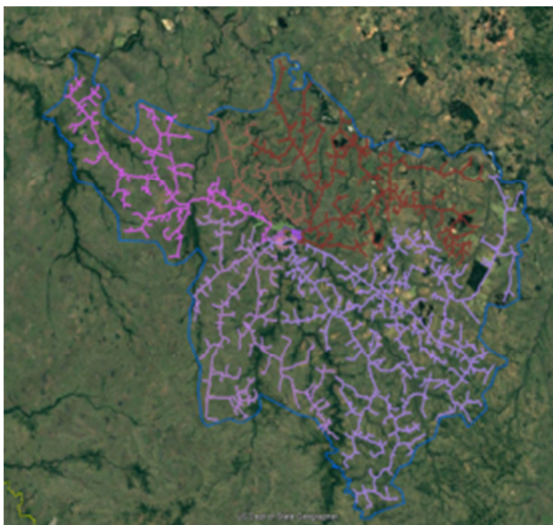

13194 - LIVRAMENTO 1

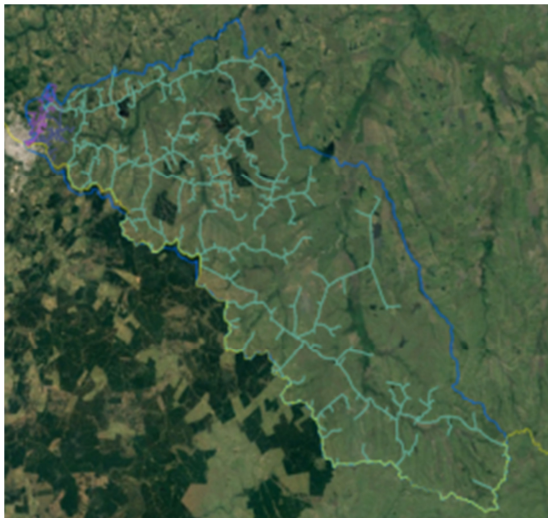

13196 - LIVRAMENTO 2



13202 - ROSÁRIO

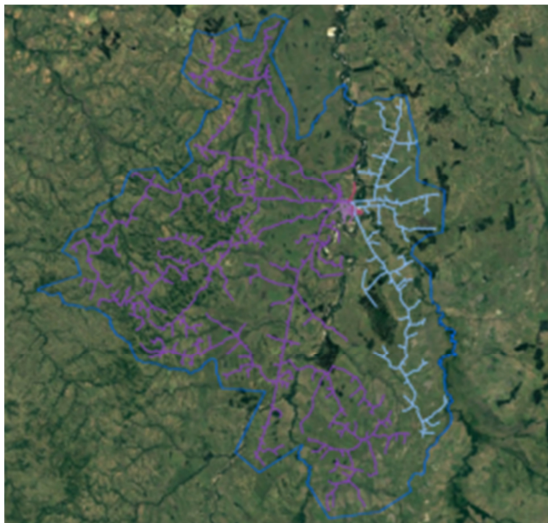

13200 - QUARAÍ

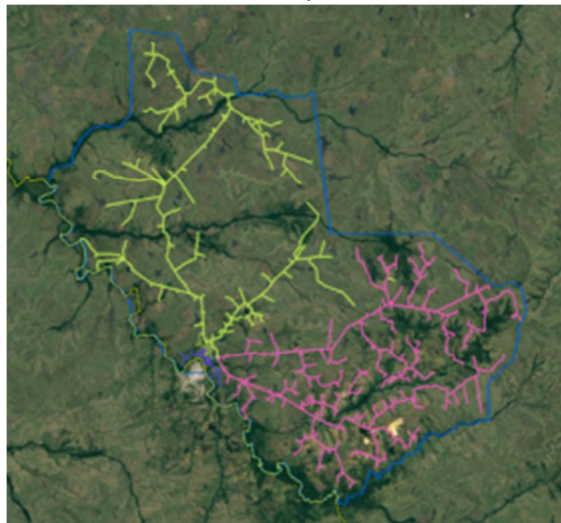

13223 - URUGUAIANA 1



13224 - URUGUAIANA 4

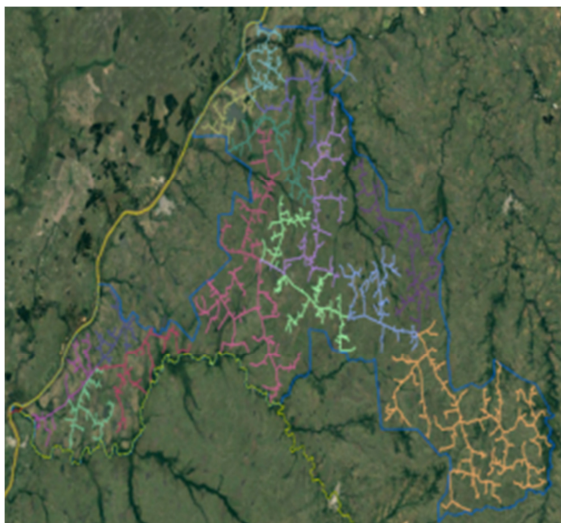

7.2 MAPA GEOELÉTRICO E DIAGRAMA UNIFILAR DO SISTEMA DE SUBTRANSMISSÃO

Regiões Central e Fronteira

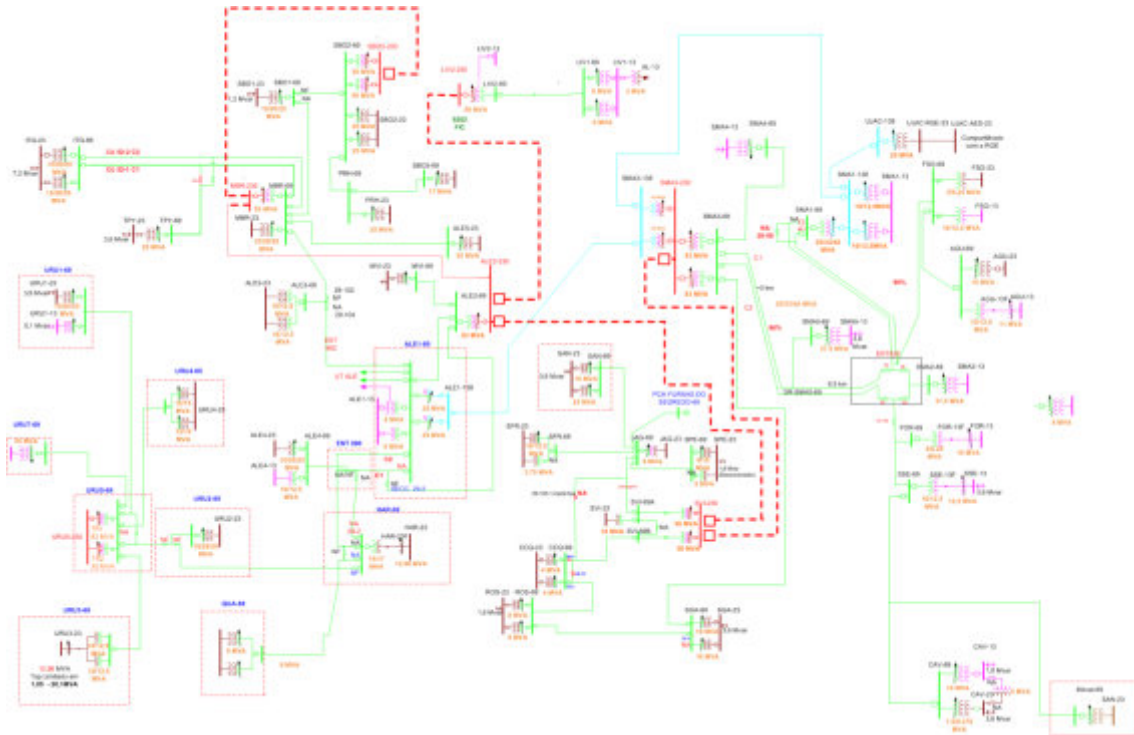

Regiões Metropolitana e Vales

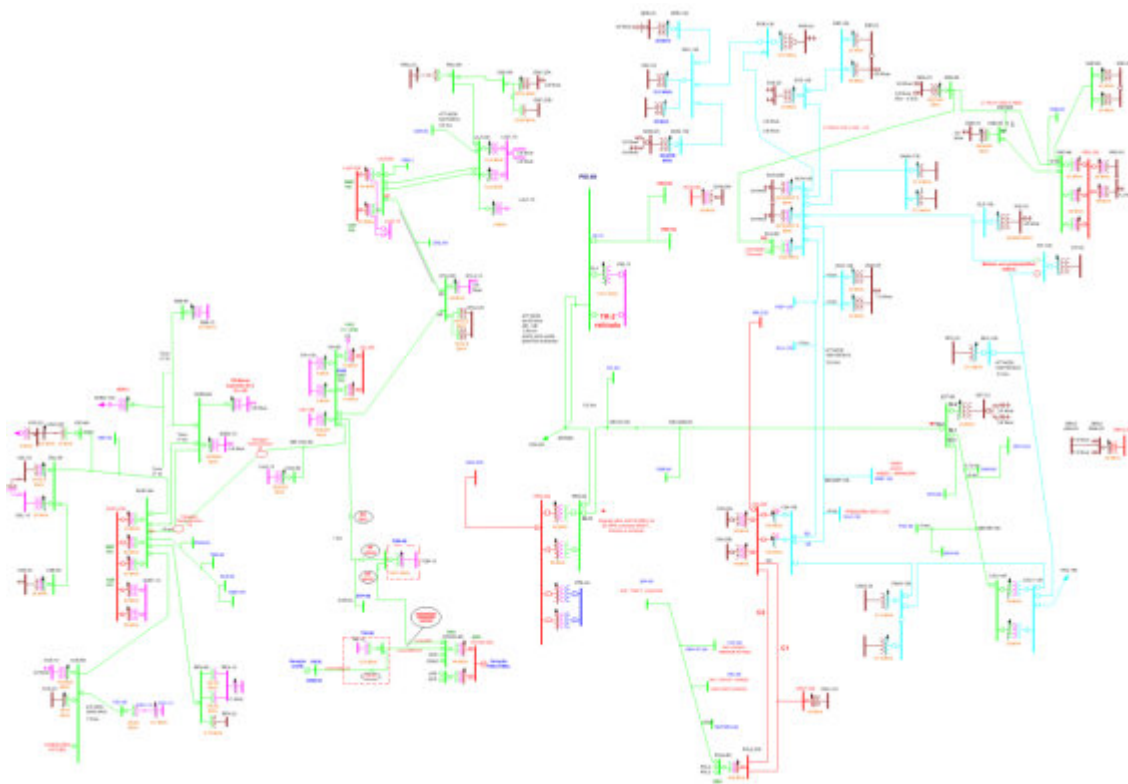

A seguir a lista de municípios e subestações afetadas pelo evento. Considerando que não houve necessariamente o desarme destas subestações, mas sim impacto nas redes de distribuição que as mesmas atendem.

Subestações:

| | | | | | | | |
|----|-------------------|----|-----------------|----|------------------------|----|------------------|
| 1 | AGUDO | 21 | ESTEIO | 41 | ROCA SALES | 61 | SAPIRANGA |
| 2 | ALEGRETE 1 UTE | 22 | ESTRELA 2 | 42 | ROSARIO DO SUL | 62 | SAPUCAIA DO SUL |
| 3 | ALEGRETE 3 | 23 | FORMIGUEIRO | 43 | S.S.CAI | 63 | SCHARLAU |
| 4 | ALEGRETE 4 | 24 | GRAVATAI 2 | 44 | SANTA CRUZ 1 | 64 | SINIMBU |
| 5 | ALEGRETE 5 | 25 | HARMONIA | 45 | SANTA CRUZ 2 | 65 | TAQUARI |
| 6 | BOM PRINCIPIO | 26 | IRAPUAZINHO | 46 | SANTA CRUZ 3 | 66 | TRIUNFO |
| 7 | CACAPAVA DO SUL 1 | 27 | ITAQUI | 47 | SANTA MARIA 1 | 67 | TUPARAY |
| 8 | CACEQUI | 28 | JAGUARI | 48 | SANTA MARIA 2 | 68 | URUGUAIANA 1 |
| 9 | CACHOEIRA DO SUL | 29 | LAJEADO 1 | 49 | SANTA MARIA 4 | 69 | URUGUAIANA 2 |
| 10 | CAMPO BOM | 30 | LAJEADO 2 | 50 | SANTA MARIA 5 | 70 | URUGUAIANA 3 |
| 11 | CANDELARIA | 31 | LIVRAMENTO 1 | 51 | SANTIAGO | 71 | URUGUAIANA 4 |
| 12 | CANOAS 1 | 32 | LIVRAMENTO 2 | 52 | SÃO BORJA 1 | 72 | URUGUAIANA 7 |
| 13 | CANOAS 3 | 33 | MACAMBARÁ | 53 | SÃO BORJA 2 | 73 | USINA JACUI |
| 14 | CANUDOS | 34 | MANOEL VIANA | 54 | SÃO BORJA 3 | 74 | VALE DO SOL |
| 15 | CAPIVARITA | 35 | MONTENEGRO | 55 | SAO FRANCISCO DE ASSIS | 75 | VENANCIO AIRES |
| 16 | CENTRO SERRA | 36 | NOVO HAMBURGO 1 | 56 | SAO GABRIEL | 76 | VENANCIO AIRES 2 |
| 17 | CID. INDUSTRIAL | 37 | NOVO HAMBURGO 2 | 57 | SÃO LEOPOLDO | 77 | ZOOLOGICO |
| 18 | DOIS IRMAOS | 38 | PORTAO | 58 | SAO PEDRO DO SUL | 78 | |
| 19 | ENCANTADO | 39 | QUARAI | 59 | SAO SEPE | 79 | |
| 20 | ESTANCIA VELHA | 40 | RIO PARDO | 60 | SAO VICENTE | 80 | |

Municípios:

| | | | | | | | |
|----|-------------------|----|------------------|----|-------------------|----|-----------------------|
| 1 | AGUDO | 29 | ESTRELA | 57 | NOVA SANTA RITA | 85 | SÃO GABRIEL |
| 2 | ALEGRETE | 30 | FAZENDA VILANOVA | 58 | NOVO CABRAIS | 86 | SÃO JOSÉ DO HORTÊNCIO |
| 3 | ARARICÁ | 31 | FORMIGUEIRO | 59 | NOVO HAMBURGO | 87 | SÃO JOSÉ DO SUL |
| 4 | ARROIO DO MEIO | 32 | GARRUCHOS | 60 | PARAISO DO SUL | 88 | SÃO LEOPOLDO |
| 5 | ARROIO DO TIGRE | 33 | GENERAL CÂMARA | 61 | PARECI NOVO | 89 | SÃO MARTINHO DA SERRA |
| 6 | BARRA DO QUARAI | 34 | GRAMADO XAVIER | 62 | PASSA SETE | 90 | SÃO PEDRO DO SUL |
| 7 | BOM PRINCÍPIO | 35 | HARMONIA | 63 | PASSO DO SOBRADO | 91 | SÃO SEBASTIAO DO CAÍ |
| 8 | BOM RETIRO DO SUL | 36 | HERVEIRAS | 64 | PAVERAMA | 92 | SÃO SEPÉ |
| 9 | BOQUEIRÃO DO LEÃO | 37 | IBARAMA | 65 | PORTÃO | 93 | SÃO VENDELINO |
| 10 | BROCHIER | 38 | IMIGRANTE | 66 | PRESIDENTE LUCENA | 94 | SÃO VICENTE DO SUL |
| 11 | CACAPAVA DO SUL | 39 | ITAARA | 67 | QUARAI | 95 | SAPIRANGA |
| 12 | CACEQUI | 40 | ITACURUBI | 68 | QUEVEDOS | 96 | SAPUCAIA DO SUL |
| 13 | CACHOEIRA DO SUL | 41 | ITAQUI | 69 | RELVADO | 97 | SEGREDO |

| | | | | | | | |
|----|----------------------|----|-----------------------|----|---------------------------|-----|-------------------|
| 14 | CAMPO BOM | 42 | IVORÁ | 70 | RESTINGA SECA | 98 | SÉRIO |
| 15 | CANDELÁRIA | 43 | IVOTI | 71 | RIO PARDO | 99 | SINIMBU |
| 16 | CANOAS | 44 | JAGUARI | 72 | ROCA SALES | 100 | SOBRADINHO |
| 17 | CAPÃO DO CIPÓ | 45 | LAGOA BONITA DO SUL | 73 | ROSÁRIO DO SUL | 101 | TAQUARI |
| 18 | CAPELA DE SANTANA | 46 | LAGOÃO | 74 | SALVADOR DO SUL | 102 | TEUTONIA |
| 19 | CAPITÃO | 47 | LAJEADO | 75 | SANTA CRUZ DO SUL | 103 | TOROPI |
| 20 | COLINAS | 48 | MAÇAMBARÁ | 76 | SANTA MARGARIDA DO SUL | 104 | TUPANDI |
| 21 | COQUEIRO BAIXO | 49 | MANOEL VIANA | 77 | SANTA MARIA | 105 | UNISTALDA |
| 22 | CRUZEIRO DO SUL | 50 | MARATÁ | 78 | SANTA MARIA DO HERVAL | 106 | URUGUAIANA |
| 23 | DILERMANDO DE AGUIAR | 51 | MATA | 79 | SANTANA DA BOA VISTA | 107 | VALE DO SOL |
| 24 | DOIS IRMÃOS | 52 | MATO LEITÃO | 80 | SANTANA DO LIVRAMENTO | 108 | VENÂNCIO AIRES |
| 25 | DOUTOR RICARDO | 53 | MONTENEGRO | 81 | SANTIAGO | 109 | VERA CRUZ |
| 26 | ENCANTADO | 54 | MORRO REUTER | 82 | SANTO ANTÔNIO DAS MISSÕES | 110 | VESPASIANO CORREA |
| 27 | ESTÂNCIA VELHA | 55 | MUÇUM | 83 | SÃO BORJA | 111 | VILA NOVA DO SUL |
| 28 | ESTEIO | 56 | NOVA ESPERANÇA DO SUL | 84 | SÃO FRANCISCO DE ASSIS | 112 | |

8. DANOS CAUSADOS AO SISTEMA ELÉTRICO

Nestes dias houve o ingresso de **2 mil ocorrências emergenciais** na área de concessão, cerca de **300%** superior a média histórica registrada. Deste total de ocorrências emergenciais **538** possuíam pelo menos uma **sinalização de situação de risco** (ex. cabo partido) exigindo prioridade em relação às demais por oferecer risco a integridade de equipamentos, colaboradores e comunidade.

De acordo com a figura a seguir nota-se que apesar do evento meteorológico estar registrado das 09h00min do dia 09 as 11h00min do dia 10, houve o ingresso de ocorrências acima da média histórica até o dia 11 de março de 2017.

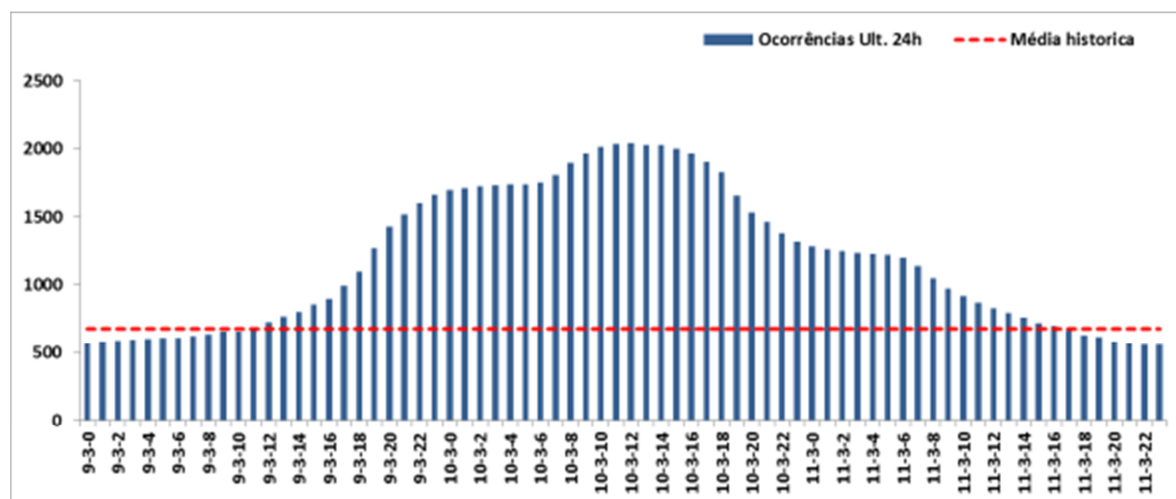

A seguir segue o descritivo dos equipamentos e sua importância para o sistema elétrico.

- A. Disjuntor/Alimentador** = Equipamento de proteção de média tensão destinado a proteger redes troncais de alimentadores, geralmente instalado em subestações;
- B. Religador** = Equipamento de proteção de média tensão destinado a proteger redes troncais de alimentadores, geralmente instalado ao longo da rede de distribuição;
- C. Chave Fusível** = Equipamento de proteção de média tensão destinado a proteger ramais de alimentadores, instaladas ao longo da rede de distribuição;
- D. Trafo Circuito** = Equipamento destinado a rebaixar níveis de tensão para consumo de energia. Este equipamento também possui chaves fusíveis destinadas a sanar defeitos ocorridos na rede de baixa tensão e no próprio equipamento;
- E. Fornecimento** = Conexão da unidade consumidora com a rede de distribuição.

A seguir pode-se observar a quantidade de desarmes nos diferentes tipos de equipamentos descritos anteriormente.

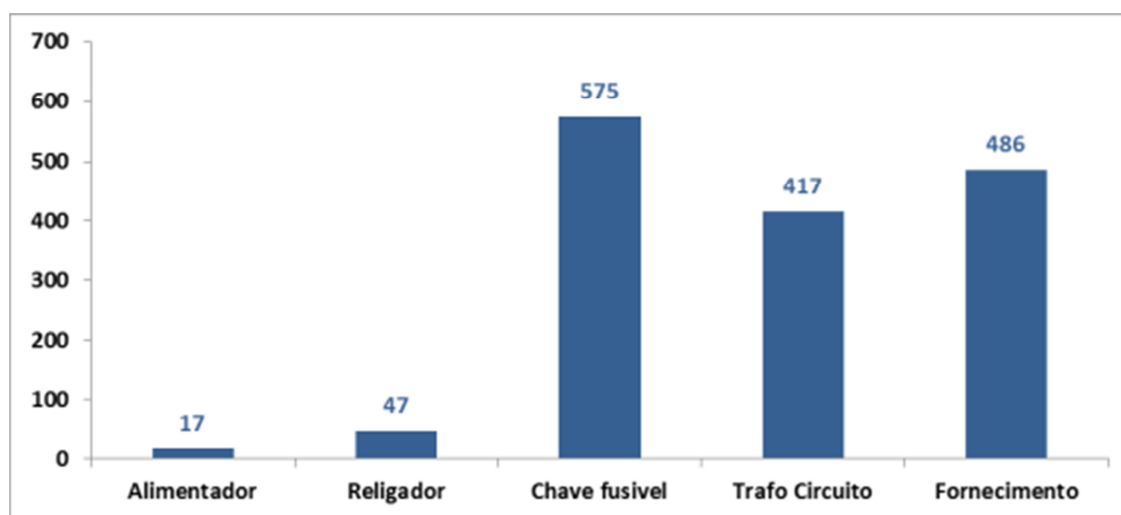

9. INTERVENÇÃO REALIZADA E AÇÕES PARA REESTABELECIMENTO DO SISTEMA

A RGE Sul está estruturada para atender seus consumidores buscando o equilíbrio entre o atendimento da legislação que rege o setor elétrico, a satisfação dos consumidores e os interesses da empresa.

Quando estes eventos ocorrem é inevitável que o reestabelecimento do sistema não possua o mesmo imediatismo do que geralmente é percebido em dias com condições normais de operação. Mesmo nestas condições a RGE Sul procura reestabelecer o sistema elétrico na maior brevidade possível para a maior parte de seus consumidores, respeitando é claro suas prioridades de atendimento a exemplo de condições que apresentam risco que superam qualquer outra prioridade estabelecida.

O Gráfico a seguir ilustra a disponibilização de equipes de atendimento de emergência entre os dias 09 e 10 de março. É notável que houve um incremento bastante significativo na quantidade de equipes trabalhando no reestabelecimento de energia, a exemplo disso observa-se que em média 139 equipes trabalharam durante o período da madrugada entre os dias 09 e 10 para recompor o sistema. Através da linha de tendência é evidente que a RGE Sul não poupou esforços na disponibilização de equipes para reestabelecer o sistema.

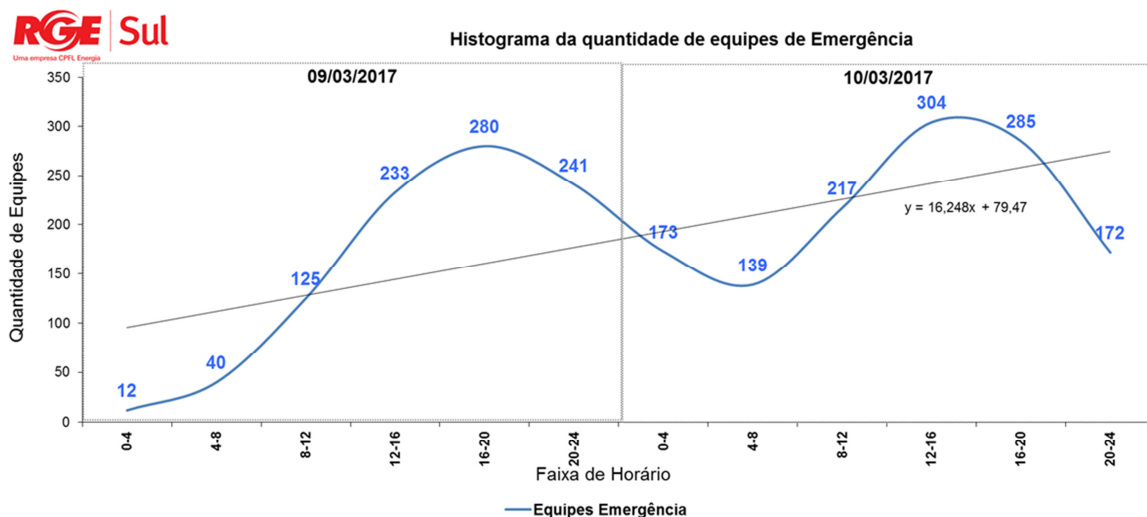

O Gráfico a seguir demonstra o compromisso descrito anteriormente ilustrando que, 94% dos consumidores que tiveram início de interrupção entre os dias 09, 10 e 11 foram reestabelecidos em até 12 horas.



10. PERÍODO DO EVENTO E DEMAIS INFORMAÇÕES RELACIONADAS

Para mensurar o período real de impacto dos eventos meteorológicos foram contabilizados os clientes interrompidos em intervalos de 5 minutos antes, durante e após o Evento. Destaca-se que para identificar o fim do Evento foi utilizado o critério matemático de restabelecimento de 90% dos clientes interrompidos entre o início e o pico. Entende-se que este critério matemático corrobora o transbordo de ocorrências causadas pelo deslocamento do Evento Meteorológico. O gráfico a seguir exemplifica o critério utilizado para determinar o início e fim do Evento Meteorológico, o qual considera o período em que a RGE sul realmente foi impactada pelo evento. As colunas que informam “Início e Fim RGE Sul” identificam o início e o fim do evento considerado pela RGE Sul para delimitação do evento considerando o volume de clientes interrompidos. As colunas “Início e Fim cfe. Laudo” informam o início e fim do evento meteorológico apontado no laudo contido em anexo a este relatório:

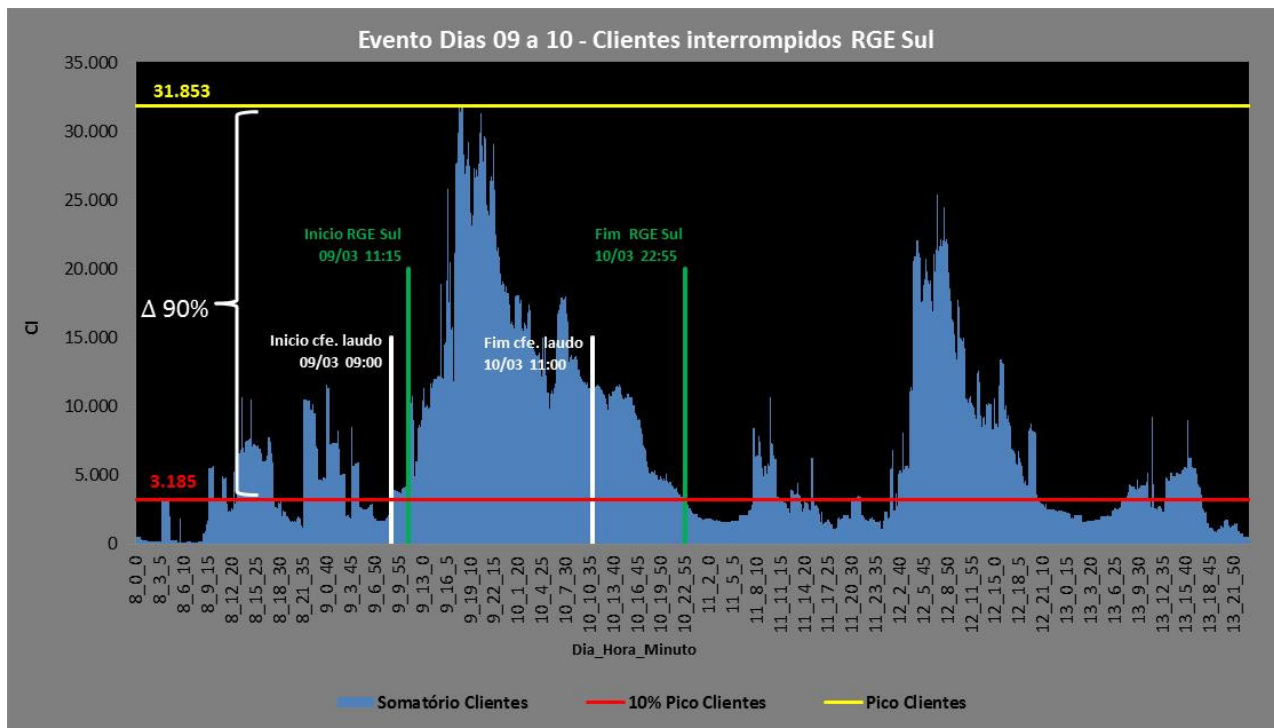

De acordo com a tabela a seguir é possível identificar demais informações relacionadas ao evento:

| ITEM | UNIDADE | VALOR |
|-----------------------------------|-------------|------------------|
| Tempo Médio de Preparo | min | 336 |
| Tempo Médio de Deslocamento | min | 36 |
| Tempo Médio de Execução | min | 196 |
| Tempo Médio das interrupções | min | 509 |
| Número de consumidores atingidos | Qtd | 120.525 |
| Quantidade de Interrupções | Qtd | 2.753 |
| Início da Primeira Interrupção | Data / Hora | 09/03/2017 11:15 |
| Fim da Última Interrupção | Data / Hora | 15/03/2017 11:58 |
| Duração da Interrupção mais longa | min | 7.941 |
| CHI do Evento | - | 429.694 |

11. ANEXOS

Anexo I - Relação de Interrupções

Anexo II – Fotografias e Reportagens de Mídia

Anexo III – Decretos de Situação de Emergência / Calamidade Pública

| | | | | | | | | |
|-------|-------------------------------|------------------|---------|------------|----------|------------|----------|-------|
| 13194 | LIV1 - 17 BR 158 | LIVRAMENTO 1 | 5857711 | 09/03/2017 | 12:26:09 | 10/03/2017 | 08:35:29 | 23100 |
| 13210 | SAN - 1 TUPANTUBA/CAROVI | SANTIAGO | 5857120 | 09/03/2017 | 12:28:57 | 09/03/2017 | 16:09:16 | 23100 |
| 13198 | MON - 5 ALFAMA MARATA | MONTENEGRO | 5857419 | 09/03/2017 | 12:30:00 | 09/03/2017 | 15:33:00 | 220 |
| 13214 | SGA - 6 CORREDOR DE BAGE | SAO GABRIEL | 5857183 | 09/03/2017 | 12:35:00 | 09/03/2017 | 15:44:00 | 220 |
| 13205 | SMA1 - 16 ITAARA | SANTA MARIA 1 | 5857119 | 09/03/2017 | 12:35:23 | 09/03/2017 | 17:50:24 | 13800 |
| 13196 | LIV2 - 23 MAL. MALLET | LIVRAMENTO 2 | 5857817 | 09/03/2017 | 12:36:00 | 09/03/2017 | 20:55:26 | 220 |
| 13194 | LIV1 - 110 ITAQUATIA | LIVRAMENTO 1 | 5857251 | 09/03/2017 | 12:36:30 | 09/03/2017 | 22:34:26 | 380 |
| 13194 | LIV1 - 14 B. INDUSTRIAL | LIVRAMENTO 1 | 5857234 | 09/03/2017 | 12:37:00 | 09/03/2017 | 14:39:57 | 380 |
| 13198 | MON - 5 ALFAMA MARATA | MONTENEGRO | 5857265 | 09/03/2017 | 12:37:00 | 09/03/2017 | 23:07:00 | 380 |
| 13224 | HAR - 3 PASSO GUARDA | HARMONIA | 5857299 | 09/03/2017 | 12:37:25 | 09/03/2017 | 18:21:00 | 220 |
| 13224 | HAR - 2 POSTO VELHO | HARMONIA | 5857241 | 09/03/2017 | 12:38:59 | 09/03/2017 | 14:50:23 | 380 |
| 13207 | SMA2 - 25 VILA VERDE | SANTA MARIA 2 | 5857124 | 09/03/2017 | 12:40:00 | 09/03/2017 | 13:27:00 | 220 |
| 13227 | CDL - 3 PASSA SETE | CANDELARIA | 5857383 | 09/03/2017 | 12:43:41 | 09/03/2017 | 17:02:05 | 220 |
| 15787 | SCH - 8 POR ESQ | SCHARLAU | 5857494 | 09/03/2017 | 12:52:20 | 09/03/2017 | 18:15:25 | 220 |
| 13195 | ALE1 - 3 VILA NOVA (UTE) | ALEGRETE 1 UTE | 5857143 | 09/03/2017 | 12:56:00 | 09/03/2017 | 14:32:28 | 220 |
| 13204 | SCR2 - 25 LA SANTA CRUZ | SANTA CRUZ 2 | 5857364 | 09/03/2017 | 12:56:00 | 09/03/2017 | 16:19:22 | 13800 |
| 13226 | ZOO - 3 CAMPINA | ZOOLOGICO | 5857467 | 09/03/2017 | 12:58:00 | 09/03/2017 | 17:35:25 | 220 |
| 13193 | LAJ2 - 24 MINUANO/BEIRA RIO | LAJEADO 2 | 5857236 | 09/03/2017 | 13:01:00 | 09/03/2017 | 14:30:27 | 220 |
| 13198 | MON - 7 TIMBAUVA | MONTENEGRO | 5857582 | 09/03/2017 | 13:03:28 | 09/03/2017 | 18:26:22 | 220 |
| 13185 | DIR - 1 MRE PEDRO J KOLLING | DOIS IRMAOS | 5857496 | 09/03/2017 | 13:05:00 | 09/03/2017 | 16:16:21 | 220 |
| 13219 | SAP - 4 AM RIBEIRO | SAPIRANGA | 5857273 | 09/03/2017 | 13:06:13 | 09/03/2017 | 16:41:00 | 23100 |
| 13219 | SAP - 4 AM RIBEIRO | SAPIRANGA | 5857273 | 09/03/2017 | 13:06:13 | 09/03/2017 | 16:41:00 | 23100 |
| 13219 | SAP - 4 AM RIBEIRO | SAPIRANGA | 5857273 | 09/03/2017 | 13:06:13 | 09/03/2017 | 16:41:00 | 23100 |
| 13219 | SAP - 4 AM RIBEIRO | SAPIRANGA | 5857273 | 09/03/2017 | 13:06:13 | 09/03/2017 | 17:29:00 | 23100 |
| 13219 | SAP - 4 AM RIBEIRO | SAPIRANGA | 5857273 | 09/03/2017 | 13:06:13 | 09/03/2017 | 16:41:00 | 23100 |
| 13219 | SAP - 4 AM RIBEIRO | SAPIRANGA | 5857273 | 09/03/2017 | 13:06:13 | 09/03/2017 | 16:41:00 | 23100 |
| 13211 | SBO1 - 12 SAO MARCOS | SÃO BORJA 1 | 5857849 | 09/03/2017 | 13:08:00 | 09/03/2017 | 20:09:00 | 220 |
| 13202 | ROS - 5 STA.RITA | ROSARIO DO SUL | 5857583 | 09/03/2017 | 13:09:03 | 10/03/2017 | 02:32:09 | 23100 |
| 13202 | ROS - 5 STA.RITA | ROSARIO DO SUL | 5857583 | 09/03/2017 | 13:09:03 | 10/03/2017 | 02:32:09 | 23100 |
| 13202 | ROS - 5 STA.RITA | ROSARIO DO SUL | 5857296 | 09/03/2017 | 13:09:03 | 09/03/2017 | 16:04:42 | 23100 |
| 13202 | ROS - 5 STA.RITA | ROSARIO DO SUL | 5857583 | 09/03/2017 | 13:09:03 | 10/03/2017 | 02:32:09 | 23100 |
| 13202 | ROS - 5 STA.RITA | ROSARIO DO SUL | 5857296 | 09/03/2017 | 13:09:03 | 09/03/2017 | 16:04:42 | 23100 |
| 13202 | ROS - 5 STA.RITA | ROSARIO DO SUL | 5857583 | 09/03/2017 | 13:09:03 | 10/03/2017 | 02:32:09 | 23100 |
| 13202 | ROS - 5 STA.RITA | ROSARIO DO SUL | 5857583 | 09/03/2017 | 13:09:03 | 10/03/2017 | 02:32:09 | 23100 |
| 13202 | ROS - 5 STA.RITA | ROSARIO DO SUL | 5857296 | 09/03/2017 | 13:09:03 | 09/03/2017 | 16:04:42 | 23100 |
| 13202 | ROS - 5 STA.RITA | ROSARIO DO SUL | 5857583 | 09/03/2017 | 13:09:03 | 10/03/2017 | 02:32:09 | 23100 |
| 13202 | ROS - 5 STA.RITA | ROSARIO DO SUL | 5857583 | 09/03/2017 | 13:09:03 | 10/03/2017 | 02:32:09 | 23100 |
| 13202 | ROS - 5 STA.RITA | ROSARIO DO SUL | 5857296 | 09/03/2017 | 13:09:03 | 09/03/2017 | 16:04:42 | 23100 |
| 13202 | ROS - 5 STA.RITA | ROSARIO DO SUL | 5857583 | 09/03/2017 | 13:09:03 | 10/03/2017 | 02:32:09 | 23100 |
| 13202 | ROS - 5 STA.RITA | ROSARIO DO SUL | 5857583 | 09/03/2017 | 13:09:03 | 10/03/2017 | 02:32:09 | 23100 |
| 13202 | ROS - 5 STA.RITA | ROSARIO DO SUL | 5857583 | 09/03/2017 | 13:09:03 | 10/03/2017 | 02:32:09 | 23100 |
| 13202 | ROS - 5 STA.RITA | ROSARIO DO SUL | 5857583 | 09/03/2017 | 13:09:03 | 10/03/2017 | 02:32:09 | 23100 |
| 13202 | ROS - 5 STA.RITA | ROSARIO DO SUL | 5857296 | 09/03/2017 | 13:09:03 | 09/03/2017 | 16:04:42 | 23100 |
| 15783 | CIN - 9 MATHIAS VELHO/CEARA | CID. INDUSTRIAL | 5857180 | 09/03/2017 | 13:14:00 | 09/03/2017 | 14:03:20 | 220 |
| 15783 | CIN - 8 TABAI/NOVA STA RITA | CID. INDUSTRIAL | 5857197 | 09/03/2017 | 13:15:00 | 09/03/2017 | 15:19:24 | 23100 |
| 13218 | SSC - 4 CAPELA DE SANTANA | S.S.CAI | 5857328 | 09/03/2017 | 13:16:00 | 09/03/2017 | 15:38:21 | 23100 |
| 13202 | ROS - 5 STA.RITA | ROSARIO DO SUL | 5857206 | 09/03/2017 | 13:17:00 | 09/03/2017 | 16:22:23 | 220 |
| 13204 | SIN - 4 RIO PEQUENO | SINIMBU | 5860896 | 09/03/2017 | 13:18:35 | 10/03/2017 | 21:47:08 | 13800 |
| 13196 | LIV2 - 24 ESPINILHO - PALOMAS | LIVRAMENTO 2 | 5858479 | 09/03/2017 | 13:21:29 | 10/03/2017 | 01:50:31 | 12700 |
| 13204 | SIN - 4 RIO PEQUENO | SINIMBU | 5857623 | 09/03/2017 | 13:22:00 | 09/03/2017 | 17:45:00 | 220 |
| 13202 | ROS - 5 STA.RITA | ROSARIO DO SUL | 5859079 | 09/03/2017 | 13:22:00 | 10/03/2017 | 22:00:00 | 380 |
| 13202 | ROS - 5 STA.RITA | ROSARIO DO SUL | 5859854 | 09/03/2017 | 13:22:03 | 11/03/2017 | 13:45:00 | 23100 |
| 15782 | CND - 5 H. VELHO | CANUDOS | 5857356 | 09/03/2017 | 13:27:00 | 09/03/2017 | 16:04:00 | 220 |
| 13206 | CCE - 13 DIONISIO MARQUES | CACHOEIRA DO SUL | 5857215 | 09/03/2017 | 13:28:00 | 09/03/2017 | 15:17:00 | 380 |
| 13206 | CCE - 110 VOLTA DA CHARQUEADA | CACHOEIRA DO SUL | 5859571 | 09/03/2017 | 13:31:49 | 10/03/2017 | 12:10:23 | 380 |
| 13210 | SAN - 2 VILA ITÚ | SANTIAGO | 5857551 | 09/03/2017 | 13:35:00 | 09/03/2017 | 17:05:00 | 220 |
| 13194 | LIV1 - 17 BR 158 | LIVRAMENTO 1 | 5857112 | 09/03/2017 | 13:35:35 | 09/03/2017 | 13:35:35 | 23100 |
| 13194 | LIV1 - 110 ITAQUATIA | LIVRAMENTO 1 | 5857112 | 09/03/2017 | 13:35:35 | 09/03/2017 | 13:35:35 | 23100 |

| | | | | | | | | |
|-------|-------------------------------|------------------------|---------|------------|----------|------------|----------|-------|
| 13195 | ALE4 - 47 BRAS FARACO | ALEGRETE 4 | 5857805 | 09/03/2017 | 16:21:00 | 09/03/2017 | 17:58:37 | 380 |
| 13213 | CCQ - 2 RURAL | CACEQUI | 5857712 | 09/03/2017 | 16:21:00 | 09/03/2017 | 17:54:38 | 23100 |
| 13230 | CAV1 - 3 BR 290 DURASN | CACAPAVA DO SUL 1 | 5857665 | 09/03/2017 | 16:26:00 | 09/03/2017 | 21:15:10 | 13800 |
| 13214 | SGA - 6 CORREDOR DE BAGE | SAO GABRIEL | 5861613 | 09/03/2017 | 16:26:35 | 11/03/2017 | 12:15:59 | 23100 |
| 13227 | CDL - 5 PINHEIRO | CANDELARIA | 5857619 | 09/03/2017 | 16:27:26 | 10/03/2017 | 16:00:00 | 23100 |
| 13222 | TRI - 2 BARRETO CAMARA | TRIUNFO | 5857638 | 09/03/2017 | 16:28:00 | 09/03/2017 | 17:14:30 | 220 |
| 13230 | CAV1 - 3 BR 290 DURASN | CACAPAVA DO SUL 1 | 5859212 | 09/03/2017 | 16:28:46 | 10/03/2017 | 07:38:24 | 220 |
| 13210 | SAN - 5 UNISTALDA | SANTIAGO | 5857277 | 09/03/2017 | 16:29:00 | 09/03/2017 | 17:31:24 | 220 |
| 13200 | QUA - 4 CERRO JARAU | QUARAI | 5858145 | 09/03/2017 | 16:29:22 | 09/03/2017 | 21:21:51 | 23100 |
| 15786 | SLE - 7 CAMPESTRE | SÃO LEOPOLDO | 5857648 | 09/03/2017 | 16:30:00 | 09/03/2017 | 18:14:00 | 220 |
| 13206 | CCE - 18 TRES VENDAS | CACHOEIRA DO SUL | 5857779 | 09/03/2017 | 16:31:00 | 09/03/2017 | 19:02:22 | 23100 |
| 13230 | CAV1 - 3 BR 290 DURASN | CACAPAVA DO SUL 1 | 5860733 | 09/03/2017 | 16:32:01 | 10/03/2017 | 19:16:26 | 380 |
| 13223 | URU1 - 118 BARBARA | URUGUAIANA 1 | 5857668 | 09/03/2017 | 16:33:00 | 09/03/2017 | 17:38:26 | 23100 |
| 13203 | SCR1 - 14 DISTRITO INDUSTRIAL | SANTA CRUZ 1 | 5857661 | 09/03/2017 | 16:33:00 | 09/03/2017 | 17:45:25 | 380 |
| 13230 | CAV1 - 6 SANTANA B.VIS | CACAPAVA DO SUL 1 | 5860793 | 09/03/2017 | 16:33:48 | 10/03/2017 | 18:43:00 | 23100 |
| 13183 | AGU - 6 NOVA BOEMIA | AGUDO | 5858022 | 09/03/2017 | 16:35:00 | 09/03/2017 | 20:28:00 | 220 |
| 13206 | IRAP - 2 PALERMO | IRAPUAZINHO | 5858623 | 09/03/2017 | 16:35:40 | 10/03/2017 | 00:58:05 | 13800 |
| 13224 | QUA - 5 - RS 60 - BR 293 | QUARAI | 5857862 | 09/03/2017 | 16:36:44 | 09/03/2017 | 19:30:31 | 23100 |
| 13200 | QUA - 5 - RS 60 - BR 293 | QUARAI | 5857862 | 09/03/2017 | 16:36:44 | 09/03/2017 | 19:30:31 | 23100 |
| 13214 | SGA - 2 CATUCABA | SAO GABRIEL | 5861858 | 09/03/2017 | 16:37:00 | 11/03/2017 | 14:53:00 | 220 |
| 13206 | CCE - 18 TRES VENDAS | CACHOEIRA DO SUL | 5857676 | 09/03/2017 | 16:38:00 | 09/03/2017 | 17:48:00 | 220 |
| 13214 | SGA - 6 CORREDOR DE BAGE | SAO GABRIEL | 5861521 | 09/03/2017 | 16:38:00 | 11/03/2017 | 09:55:00 | 23100 |
| 13206 | CCE - 110 VOLTA DA CHARQUEADA | CACHOEIRA DO SUL | 5859531 | 09/03/2017 | 16:40:00 | 10/03/2017 | 11:51:00 | 220 |
| 13195 | ALE1 - 4 IBIRAPUITA (UTE) | ALEGRETE 1 UTE | 5857831 | 09/03/2017 | 16:40:09 | 09/03/2017 | 19:38:27 | 220 |
| 13206 | CCE - 110 VOLTA DA CHARQUEADA | CACHOEIRA DO SUL | 5857953 | 09/03/2017 | 16:40:47 | 09/03/2017 | 22:34:49 | 380 |
| 13208 | SMA1 - 15 V. CAROLINA | SANTA MARIA 1 | 5859536 | 09/03/2017 | 16:41:00 | 10/03/2017 | 10:42:00 | 220 |
| 15782 | CND - 1 PREFEITURA NH | CANUDOS | 5857723 | 09/03/2017 | 16:42:00 | 09/03/2017 | 18:13:20 | 220 |
| 13201 | RPA - 3 CENTRO RADIO | RIO PARDO | 5858130 | 09/03/2017 | 16:43:00 | 09/03/2017 | 20:21:37 | 220 |
| 13230 | CAV1 - 6 SANTANA B.VIS | CACAPAVA DO SUL 1 | 5859353 | 09/03/2017 | 16:43:00 | 11/03/2017 | 01:06:00 | 230 |
| 13209 | SMA5 - 57 AV. LIBERDADE | SANTA MARIA 5 | 5857911 | 09/03/2017 | 16:44:02 | 09/03/2017 | 19:33:22 | 380 |
| 13224 | URU2 - 22 PLANO ALTO | URUGUAIANA 2 | 5859799 | 09/03/2017 | 16:45:00 | 10/03/2017 | 13:47:37 | 380 |
| 13209 | SMA5 - 57 AV. LIBERDADE | SANTA MARIA 5 | 5857725 | 09/03/2017 | 16:46:00 | 09/03/2017 | 18:02:00 | 220 |
| 13223 | URU1 - 111 IMBAA | URUGUAIANA 1 | 5859447 | 09/03/2017 | 16:47:00 | 10/03/2017 | 10:30:29 | 23100 |
| 13224 | URU3 - 34 MATAPI | URUGUAIANA 3 | 5857926 | 09/03/2017 | 16:47:42 | 09/03/2017 | 20:00:40 | 23100 |
| 13214 | SGA - 1 CORR. REUNA | SAO GABRIEL | 5857848 | 09/03/2017 | 16:48:00 | 11/03/2017 | 14:59:22 | 230 |
| 13214 | SGA - 6 CORREDOR DE BAGE | SAO GABRIEL | 5861910 | 09/03/2017 | 16:48:00 | 11/03/2017 | 13:19:00 | 23100 |
| 13214 | SGA - 7 NOVO | SAO GABRIEL | 5857789 | 09/03/2017 | 16:49:00 | 09/03/2017 | 18:39:28 | 220 |
| 13201 | RPA - 6 CAPIVARITA AL | RIO PARDO | 5858280 | 09/03/2017 | 16:50:00 | 09/03/2017 | 21:01:22 | 23100 |
| 13230 | FOR - 3 FORMIGUEIRO | FORMIGUEIRO | 5859860 | 09/03/2017 | 16:50:00 | 10/03/2017 | 16:57:42 | 230 |
| 13227 | VSL - 1 REBENTONA | VALE DO SOL | 5859886 | 09/03/2017 | 16:50:01 | 10/03/2017 | 16:16:43 | 380 |
| 13183 | AGU - 6 NOVA BOEMIA | AGUDO | 5857880 | 09/03/2017 | 16:51:26 | 09/03/2017 | 18:41:21 | 220 |
| 13201 | RPA - 6 CAPIVARITA AL | RIO PARDO | 5857739 | 09/03/2017 | 16:52:55 | 09/03/2017 | 18:24:23 | 23100 |
| 13209 | SMA5 - 54 D. ANTONIO REIS | SANTA MARIA 5 | 5858341 | 09/03/2017 | 16:52:56 | 09/03/2017 | 20:59:26 | 220 |
| 13201 | RPA - 2 HOSPITAL CORS | RIO PARDO | 5857813 | 09/03/2017 | 16:53:00 | 09/03/2017 | 19:00:30 | 380 |
| 13183 | CSE - 4 SEGREDO / PSE | CENTRO SERRA | 5857717 | 09/03/2017 | 16:53:23 | 09/03/2017 | 18:46:30 | 23100 |
| 13202 | ROS - 2 HOSPITAL | ROSARIO DO SUL | 5859312 | 09/03/2017 | 16:56:00 | 10/03/2017 | 08:44:27 | 220 |
| 13223 | URU7 - 73 PARCAO | URUGUAIANA 7 | 5857737 | 09/03/2017 | 16:57:00 | 09/03/2017 | 19:20:00 | 380 |
| 13213 | SFR - 1 MANOEL VIANA | SAO FRANCISCO DE ASSIS | 5857792 | 09/03/2017 | 16:58:47 | 09/03/2017 | 18:31:39 | 23100 |
| 13183 | AGU - 6 NOVA BOEMIA | AGUDO | 5857730 | 09/03/2017 | 16:59:00 | 09/03/2017 | 18:06:31 | 220 |
| 13191 | ITQ - 10 | ITAQUI | 5859577 | 09/03/2017 | 16:59:00 | 10/03/2017 | 10:45:31 | 220 |
| 13227 | VSL - 1 REBENTONA | VALE DO SOL | 5858555 | 09/03/2017 | 16:59:59 | 09/03/2017 | 23:22:09 | 23100 |
| 13204 | SCR2 - 23 SINIMBU | SANTA CRUZ 2 | 5858142 | 09/03/2017 | 17:00:00 | 09/03/2017 | 21:54:55 | 380 |
| 13208 | SMA4 - 41 SANTA MARTA | SANTA MARIA 4 | 5858009 | 09/03/2017 | 17:04:00 | 09/03/2017 | 20:28:27 | 380 |
| 13230 | FOR - 1 VILA BLOCK | FORMIGUEIRO | 5859389 | 09/03/2017 | 17:04:16 | 10/03/2017 | 10:03:39 | 13800 |
| 13224 | HAR - 1 CAB AZUL | HARMONIA | 5861439 | 09/03/2017 | 17:05:00 | 11/03/2017 | 07:43:31 | 0 |
| 13204 | SCR2 - 25 LA SANTA CRUZ | SANTA CRUZ 2 | 5857773 | 09/03/2017 | 17:05:00 | 09/03/2017 | 19:21:00 | 220 |
| 13204 | SIN - 2 LIN PRIMAVERA | SINIMBU | 5858013 | 09/03/2017 | 17:06:00 | 09/03/2017 | 20:18:35 | 220 |
| 13213 | MVI - 4 MANOEL VIANA | MANOEL VIANA | 5860043 | 09/03/2017 | 17:07:00 | 10/03/2017 | 15:40:31 | 220 |

| | | | | | | | | |
|-------|--------------------------------|------------------|---------|------------|----------|------------|----------|-------|
| 13204 | SIN - 1 BR 471 | SINIMBU | 5857838 | 09/03/2017 | 17:28:00 | 09/03/2017 | 18:35:22 | 380 |
| 13225 | VAI2 - 22 SERRA | VENANCIO AIRES 2 | 5857806 | 09/03/2017 | 17:28:50 | 09/03/2017 | 19:24:57 | 230 |
| 13227 | CDL - 3 PASSA SETE | CANDELARIA | 5860507 | 09/03/2017 | 17:29:29 | 11/03/2017 | 17:04:00 | 13800 |
| 13189 | ETR2 - 24 PAVERAMA | ESTRELA 2 | 5858023 | 09/03/2017 | 17:32:00 | 09/03/2017 | 20:53:30 | 220 |
| 13183 | CSE - 4 SEGREDO / PSE | CENTRO SERRA | 5858947 | 09/03/2017 | 17:32:08 | 11/03/2017 | 09:18:00 | 220 |
| 15787 | SCH - 13 IDEAL | SCHARLAU | 5857745 | 09/03/2017 | 17:33:00 | 10/03/2017 | 04:21:00 | 23100 |
| 13183 | CSE - 4 SEGREDO / PSE | CENTRO SERRA | 5858053 | 09/03/2017 | 17:34:00 | 09/03/2017 | 20:39:06 | 220 |
| 13202 | ROS - 1 SWIFT ARMOUR | ROSARIO DO SUL | 5858296 | 09/03/2017 | 17:34:00 | 09/03/2017 | 22:13:21 | 220 |
| 13204 | SCR2 - 24 PASSO SOBRADO | SANTA CRUZ 2 | 5859150 | 09/03/2017 | 17:35:58 | 10/03/2017 | 05:14:23 | 13800 |
| 13224 | URU4 - 43 ADOLFO ESTERN I | URUGUAIANA 4 | 5859390 | 09/03/2017 | 17:36:00 | 10/03/2017 | 10:25:46 | 23100 |
| 13191 | ITQ - 6 BUTUI | ITAQUI | 5860229 | 09/03/2017 | 17:36:00 | 10/03/2017 | 15:30:29 | 220 |
| 13195 | ALE4 - 45 CAAL | ALEGRETE 4 | 5860959 | 09/03/2017 | 17:37:00 | 11/03/2017 | 19:10:27 | 23100 |
| 13216 | SPE - 4 D. AGUIAR | SAO PEDRO DO SUL | 5858016 | 09/03/2017 | 17:38:35 | 09/03/2017 | 20:42:56 | 23100 |
| 13195 | ALE4 - 45 CAAL | ALEGRETE 4 | 5861409 | 09/03/2017 | 17:39:00 | 11/03/2017 | 06:32:18 | 23100 |
| 13223 | URU7 - 71 BR 742 / ITAQUI | URUGUAIANA 7 | 5859384 | 09/03/2017 | 17:40:00 | 10/03/2017 | 09:12:52 | 220 |
| 15780 | CNA1 - 108 SANTA RITA | CANOAS 1 | 5857823 | 09/03/2017 | 17:40:13 | 09/03/2017 | 19:35:22 | 23100 |
| 13220 | SPC - 3 CENTRO | SAPUCAIA DO SUL | 5857839 | 09/03/2017 | 17:40:24 | 09/03/2017 | 19:07:22 | 380 |
| 13204 | SCR3 - 38 NOVO | SANTA CRUZ 3 | 5858284 | 09/03/2017 | 17:41:00 | 09/03/2017 | 21:46:00 | 220 |
| 13227 | VSL - 2 VALE DO SOL | VALE DO SOL | 5859170 | 09/03/2017 | 17:42:00 | 10/03/2017 | 06:51:21 | 380 |
| 15781 | CNA3 - 38 AÇUCENA/HOSPITAL | CANOAS 3 | 5857935 | 09/03/2017 | 17:42:36 | 09/03/2017 | 21:05:33 | 220 |
| 15780 | CNA1 - 107 FATIMA | CANOAS 1 | 5857872 | 09/03/2017 | 17:43:42 | 09/03/2017 | 19:07:24 | 23100 |
| 13204 | SCR2 - 27 SAO JOSE/2001 | SANTA CRUZ 2 | 5857927 | 09/03/2017 | 17:44:00 | 09/03/2017 | 19:59:22 | 380 |
| 13208 | SMA1 - 14 SILVA JARDIM | SANTA MARIA 1 | 5857885 | 09/03/2017 | 17:44:00 | 09/03/2017 | 18:44:00 | 220 |
| 15780 | CNA1 - 109 CINCO COLONIAS | CANOAS 1 | 5857830 | 09/03/2017 | 17:44:00 | 09/03/2017 | 19:59:28 | 220 |
| 13203 | SCR1 - 16 BR 471/CARLOTA | SANTA CRUZ 1 | 5857875 | 09/03/2017 | 17:44:00 | 09/03/2017 | 18:46:31 | 220 |
| 15781 | CNA3 - 32 AJ RENNER | CANOAS 3 | 5857914 | 09/03/2017 | 17:44:01 | 09/03/2017 | 18:33:18 | 23100 |
| 15781 | CNA3 - 32 AJ RENNER | CANOAS 3 | 5857886 | 09/03/2017 | 17:44:01 | 09/03/2017 | 18:33:18 | 23100 |
| 15780 | CIN - 6 BRASIL/HARMONIA | CID. INDUSTRIAL | 5857863 | 09/03/2017 | 17:44:34 | 09/03/2017 | 19:19:26 | 23100 |
| 13223 | URU3 - 33 PASSO DA CRUZ | URUGUAIANA 3 | 5858366 | 09/03/2017 | 17:44:56 | 09/03/2017 | 21:24:40 | 23100 |
| 15781 | CNA3 - 34 DEZESETE DE ABRIL | CANOAS 3 | 5858897 | 09/03/2017 | 17:45:00 | 10/03/2017 | 01:32:19 | 220 |
| 13213 | JAG - 1 CIDADE RURAL | JAGUARI | 5857856 | 09/03/2017 | 17:45:00 | 09/03/2017 | 19:57:00 | 220 |
| 13223 | URU7 - 74 DR. MAIA | URUGUAIANA 7 | 5857837 | 09/03/2017 | 17:45:00 | 09/03/2017 | 20:08:00 | 220 |
| 13183 | CSE - 1 IBARAMA / LBS | CENTRO SERRA | 5858940 | 09/03/2017 | 17:45:12 | 10/03/2017 | 03:57:33 | 220 |
| 15783 | CIN - 2 SHOPPING | CID. INDUSTRIAL | 5857906 | 09/03/2017 | 17:45:35 | 09/03/2017 | 20:26:27 | 23100 |
| 15783 | CIN - 9 MATHIAS VELHO/CEARA | CID. INDUSTRIAL | 5857881 | 09/03/2017 | 17:46:00 | 09/03/2017 | 19:38:00 | 23100 |
| 15783 | CIN - 9 MATHIAS VELHO/CEARA | CID. INDUSTRIAL | 5857881 | 09/03/2017 | 17:46:00 | 09/03/2017 | 19:12:00 | 23100 |
| 15783 | CIN - 9 MATHIAS VELHO/CEARA | CID. INDUSTRIAL | 5857881 | 09/03/2017 | 17:46:00 | 09/03/2017 | 20:29:00 | 23100 |
| 15783 | CIN - 9 MATHIAS VELHO/CEARA | CID. INDUSTRIAL | 5857881 | 09/03/2017 | 17:46:00 | 09/03/2017 | 19:38:00 | 23100 |
| 15783 | CIN - 9 MATHIAS VELHO/CEARA | CID. INDUSTRIAL | 5857881 | 09/03/2017 | 17:46:00 | 09/03/2017 | 20:29:00 | 23100 |
| 15783 | CIN - 9 MATHIAS VELHO/CEARA | CID. INDUSTRIAL | 5857881 | 09/03/2017 | 17:46:00 | 09/03/2017 | 20:29:00 | 23100 |
| 15780 | CIN - 9 MATHIAS VELHO/CEARA | CID. INDUSTRIAL | 5857881 | 09/03/2017 | 17:46:00 | 09/03/2017 | 18:17:00 | 23100 |
| 15783 | CIN - 9 MATHIAS VELHO/CEARA | CID. INDUSTRIAL | 5857881 | 09/03/2017 | 17:46:00 | 09/03/2017 | 18:17:00 | 23100 |
| 15780 | CNA1 - 109 CINCO COLONIAS | CANOAS 1 | 5858200 | 09/03/2017 | 17:47:28 | 09/03/2017 | 20:35:20 | 23100 |
| 15783 | CIN - 5 SAO LUIS/IGARA | CID. INDUSTRIAL | 5858000 | 09/03/2017 | 17:48:00 | 09/03/2017 | 20:57:19 | 220 |
| 13214 | SGA - 7 NOVO | SAO GABRIEL | 5857797 | 09/03/2017 | 17:48:34 | 09/03/2017 | 17:48:34 | 23100 |
| 15783 | CIN - 2 SHOPPING | CID. INDUSTRIAL | 5857857 | 09/03/2017 | 17:48:46 | 09/03/2017 | 19:39:00 | 23100 |
| 15783 | CIN - 7 MATHIAS VELHO/CURITIBA | CID. INDUSTRIAL | 5857846 | 09/03/2017 | 17:49:00 | 09/03/2017 | 20:04:00 | 23100 |
| 15783 | CIN - 7 MATHIAS VELHO/CURITIBA | CID. INDUSTRIAL | 5857846 | 09/03/2017 | 17:49:00 | 09/03/2017 | 20:04:00 | 23100 |
| 15783 | CIN - 7 MATHIAS VELHO/CURITIBA | CID. INDUSTRIAL | 5857846 | 09/03/2017 | 17:49:00 | 09/03/2017 | 20:10:00 | 23100 |
| 15783 | CIN - 7 MATHIAS VELHO/CURITIBA | CID. INDUSTRIAL | 5857846 | 09/03/2017 | 17:49:00 | 09/03/2017 | 20:04:00 | 23100 |
| 15783 | CIN - 7 MATHIAS VELHO/CURITIBA | CID. INDUSTRIAL | 5857846 | 09/03/2017 | 17:49:00 | 09/03/2017 | 20:04:00 | 23100 |
| 15783 | CIN - 7 MATHIAS VELHO/CURITIBA | CID. INDUSTRIAL | 5857846 | 09/03/2017 | 17:49:00 | 09/03/2017 | 20:04:00 | 23100 |
| 13222 | TQR - 1 CENTRALSUL | TAQUARI | 5858103 | 09/03/2017 | 17:50:33 | 09/03/2017 | 19:53:00 | 13800 |
| 13222 | TQR - 1 CENTRALSUL | TAQUARI | 5858103 | 09/03/2017 | 17:50:33 | 09/03/2017 | 19:53:00 | 13800 |
| 13222 | TQR - 1 CENTRALSUL | TAQUARI | 5858117 | 09/03/2017 | 17:50:33 | 09/03/2017 | 18:40:00 | 13800 |
| 13222 | TQR - 1 CENTRALSUL | TAQUARI | 5857855 | 09/03/2017 | 17:50:33 | 09/03/2017 | 18:24:31 | 13800 |
| 13222 | TQR - 1 CENTRALSUL | TAQUARI | 5857855 | 09/03/2017 | 17:50:33 | 09/03/2017 | 18:24:31 | 13800 |
| 13222 | TQR - 1 CENTRALSUL | TAQUARI | 5858103 | 09/03/2017 | 17:50:33 | 09/03/2017 | 19:53:00 | 13800 |

| | | | | | | | | |
|-------|--------------------------------|-------------------|---------|------------|----------|------------|----------|-------|
| 13222 | TQR - 1 CENTRALSUL | TAQUARI | 5857855 | 09/03/2017 | 17:50:33 | 09/03/2017 | 18:24:31 | 13800 |
| 13222 | TQR - 1 CENTRALSUL | TAQUARI | 5857855 | 09/03/2017 | 17:50:33 | 09/03/2017 | 18:24:31 | 13800 |
| 13222 | TQR - 1 CENTRALSUL | TAQUARI | 5857855 | 09/03/2017 | 17:50:33 | 09/03/2017 | 18:24:31 | 13800 |
| 13222 | TQR - 1 CENTRALSUL | TAQUARI | 5857855 | 09/03/2017 | 17:50:33 | 09/03/2017 | 18:24:31 | 13800 |
| 13222 | TQR - 1 CENTRALSUL | TAQUARI | 5858103 | 09/03/2017 | 17:50:33 | 09/03/2017 | 19:53:00 | 13800 |
| 13222 | TQR - 1 CENTRALSUL | TAQUARI | 5858103 | 09/03/2017 | 17:50:33 | 09/03/2017 | 19:53:00 | 13800 |
| 13222 | TQR - 1 CENTRALSUL | TAQUARI | 5857855 | 09/03/2017 | 17:50:33 | 09/03/2017 | 18:24:31 | 13800 |
| 13222 | TQR - 1 CENTRALSUL | TAQUARI | 5857855 | 09/03/2017 | 17:50:33 | 09/03/2017 | 18:24:31 | 13800 |
| 13222 | TQR - 1 CENTRALSUL | TAQUARI | 5858103 | 09/03/2017 | 17:50:33 | 09/03/2017 | 19:53:00 | 13800 |
| 13222 | TQR - 1 CENTRALSUL | TAQUARI | 5858103 | 09/03/2017 | 17:50:33 | 09/03/2017 | 19:53:00 | 13800 |
| 13193 | LAJ2 - 21 CRUZEIRO/CENTRO | LAJEADO 2 | 5857850 | 09/03/2017 | 17:50:37 | 09/03/2017 | 19:08:22 | 13800 |
| 13223 | URU1 - 15 CENTRAL | URUGUAIANA 1 | 5859202 | 09/03/2017 | 17:51:00 | 10/03/2017 | 06:17:22 | 220 |
| 13193 | LAJ2 - 21 CRUZEIRO/CENTRO | LAJEADO 2 | 5857928 | 09/03/2017 | 17:51:56 | 09/03/2017 | 20:36:24 | 13800 |
| 13224 | URU2 - 22 PLANO ALTO | URUGUAIANA 2 | 5860256 | 09/03/2017 | 17:52:50 | 10/03/2017 | 16:28:21 | 220 |
| 13191 | ITQ - 10 | ITAQUI | 5858560 | 09/03/2017 | 17:54:00 | 09/03/2017 | 22:15:42 | 380 |
| 13200 | QUA - 5 - RS 60 - BR 293 | QUARAI | 5858177 | 09/03/2017 | 17:54:00 | 09/03/2017 | 22:14:38 | 23100 |
| 13205 | SMA1 - 16 ITAARA | SANTA MARIA 1 | 5859003 | 09/03/2017 | 17:54:00 | 10/03/2017 | 02:22:27 | 13800 |
| 13187 | SCH - 22 POR DIR | SCHARLAU | 5857748 | 09/03/2017 | 17:54:01 | 09/03/2017 | 19:20:20 | 380 |
| 13203 | SCR3 - 33 NOVO | SANTA CRUZ 3 | 5858528 | 09/03/2017 | 17:54:32 | 09/03/2017 | 23:36:28 | 13800 |
| 13227 | CDL - 3 PASSA SETE | CANDELARIA | 5859382 | 09/03/2017 | 17:54:55 | 10/03/2017 | 11:20:08 | 13800 |
| 15780 | CNA1 - 108 SANTA RITA | CANOAS 1 | 5858742 | 09/03/2017 | 17:55:00 | 10/03/2017 | 02:34:00 | 23100 |
| 13227 | CDL - 3 PASSA SETE | CANDELARIA | 5859962 | 09/03/2017 | 17:58:45 | 10/03/2017 | 15:27:08 | 13800 |
| 15780 | CNA1 - 109 CINCO COLONIAS | CANOAS 1 | 5857878 | 09/03/2017 | 17:59:00 | 09/03/2017 | 19:27:00 | 220 |
| 13230 | FOR - 1 VILA BLOCK | FORMIGUEIRO | 5859128 | 09/03/2017 | 17:59:32 | 10/03/2017 | 05:16:24 | 380 |
| 15783 | CIN - 8 TABAI/NOVA STA RITA | CID. INDUSTRIAL | 5857995 | 09/03/2017 | 17:59:52 | 09/03/2017 | 19:58:46 | 220 |
| 13227 | VSL - 2 VALE DO SOL | VALE DO SOL | 5858290 | 09/03/2017 | 18:00:43 | 09/03/2017 | 23:24:29 | 23100 |
| 15783 | CIN - 3 ULBRA | CID. INDUSTRIAL | 5858378 | 09/03/2017 | 18:01:00 | 09/03/2017 | 22:00:00 | 220 |
| 13195 | ALE4 - 43 ITAPEVI | ALEGRETE 4 | 5858008 | 09/03/2017 | 18:01:00 | 10/03/2017 | 09:47:25 | 23100 |
| 13188 | EST - 2 SAPUCAIA | ESTEIO | 5857894 | 09/03/2017 | 18:01:00 | 09/03/2017 | 20:52:20 | 220 |
| 15781 | CNA3 - 37 BOQUEIRAO/ACUCENA DI | CANOAS 3 | 5858578 | 09/03/2017 | 18:02:00 | 09/03/2017 | 23:18:00 | 220 |
| 13225 | VAI - 1 MARIANTE | VENANCIO AIRES | 5857891 | 09/03/2017 | 18:02:53 | 09/03/2017 | 22:27:54 | 13800 |
| 13204 | SCR2 - 24 PASSO SOBRADO | SANTA CRUZ 2 | 5858049 | 09/03/2017 | 18:03:00 | 09/03/2017 | 21:32:28 | 380 |
| 15783 | CIN - 8 TABAI/NOVA STA RITA | CID. INDUSTRIAL | 5857910 | 09/03/2017 | 18:04:38 | 09/03/2017 | 19:15:11 | 23100 |
| 13223 | URU7 - 72 PRESIDENTE VARGAS | URUGUAIANA 7 | 5858133 | 09/03/2017 | 18:04:54 | 09/03/2017 | 19:50:33 | 380 |
| 13183 | CSE - 4 SEGREDO / PSE | CENTRO SERRA | 5861991 | 09/03/2017 | 18:06:21 | 12/03/2017 | 15:14:00 | 220 |
| 13225 | VAI2 - 22 SERRA | VENANCIO AIRES 2 | 5860635 | 09/03/2017 | 18:07:00 | 10/03/2017 | 20:23:00 | 220 |
| 13190 | GRA - 212 SAPUCAIA | GRAVATAI 2 | 5858051 | 09/03/2017 | 18:08:00 | 09/03/2017 | 21:41:31 | 380 |
| 13224 | URU2 - 21 CAMOATI | URUGUAIANA 2 | 5859511 | 09/03/2017 | 18:09:48 | 10/03/2017 | 12:10:00 | 220 |
| 13225 | SIN - 1 BR 471 | SINIMBU | 5858001 | 09/03/2017 | 18:11:00 | 09/03/2017 | 21:30:00 | 13800 |
| 13204 | SIN - 1 BR 471 | SINIMBU | 5858001 | 09/03/2017 | 18:11:00 | 09/03/2017 | 21:30:00 | 13800 |
| 13220 | SPC - 1 VARGAS | SAPUCAIA DO SUL | 5858288 | 09/03/2017 | 18:11:00 | 10/03/2017 | 00:14:22 | 220 |
| 15780 | CNA1 - 109 CINCO COLONIAS | CANOAS 1 | 5857972 | 09/03/2017 | 18:13:00 | 09/03/2017 | 19:26:00 | 220 |
| 15787 | POR - 4 CEARA RS 240 | PORTAO | 5858194 | 09/03/2017 | 18:13:00 | 09/03/2017 | 22:34:26 | 380 |
| 13230 | CAV1 - 6 SANTANA B.VIS | CACAPAVA DO SUL 1 | 5859713 | 09/03/2017 | 18:14:00 | 10/03/2017 | 12:42:00 | 23100 |
| 13230 | CAV1 - 6 SANTANA B.VIS | CACAPAVA DO SUL 1 | 5859713 | 09/03/2017 | 18:14:00 | 10/03/2017 | 12:42:00 | 23100 |
| 13189 | ETR2 - 22 NUTRILAT | ESTRELA 2 | 5857924 | 09/03/2017 | 18:14:00 | 09/03/2017 | 19:36:23 | 220 |
| 13230 | CAV1 - 6 SANTANA B.VIS | CACAPAVA DO SUL 1 | 5859713 | 09/03/2017 | 18:14:00 | 10/03/2017 | 12:42:00 | 23100 |
| 13230 | CAV1 - 6 SANTANA B.VIS | CACAPAVA DO SUL 1 | 5859713 | 09/03/2017 | 18:14:00 | 10/03/2017 | 12:42:00 | 23100 |
| 13230 | CAV1 - 6 SANTANA B.VIS | CACAPAVA DO SUL 1 | 5859713 | 09/03/2017 | 18:14:00 | 10/03/2017 | 13:09:00 | 23100 |
| 13230 | CAV1 - 6 SANTANA B.VIS | CACAPAVA DO SUL 1 | 5859713 | 09/03/2017 | 18:14:00 | 10/03/2017 | 12:42:00 | 23100 |
| 15780 | CNA1 - 17 CORSAN | CANOAS 1 | 5857939 | 09/03/2017 | 18:14:00 | 09/03/2017 | 18:50:00 | 220 |
| 15780 | CNA1 - 108 SANTA RITA | CANOAS 1 | 5858390 | 09/03/2017 | 18:16:00 | 09/03/2017 | 21:46:00 | 220 |
| 15787 | SCH - 21 ARROIO DA MANTEIGA | SCHARLAU | 5857983 | 09/03/2017 | 18:16:30 | 10/03/2017 | 03:11:00 | 380 |
| 15787 | SCH - 18 HENRIQUE BIER | SCHARLAU | 5858040 | 09/03/2017 | 18:17:00 | 09/03/2017 | 19:28:00 | 220 |
| 13227 | VSL - 1 REBENTONA | VALE DO SOL | 5857747 | 09/03/2017 | 18:17:35 | 09/03/2017 | 18:17:35 | 23100 |
| 13191 | ITQ - 7 CENTRO (UTE ITAQUI) | ITAQUI | 5857977 | 09/03/2017 | 18:17:59 | 09/03/2017 | 21:24:51 | 23100 |
| 13223 | URU1 - 12 CIDADE CENTRO | URUGUAIANA 1 | 5859685 | 09/03/2017 | 18:18:00 | 10/03/2017 | 11:51:30 | 220 |
| 13195 | ALE4 - 45 CAAL | ALEGRETE 4 | 5860967 | 09/03/2017 | 18:18:00 | 10/03/2017 | 21:07:21 | 23100 |

| | | | | | | | | |
|-------|------------------------------|------------------|---------|------------|----------|------------|----------|-------|
| 13198 | MON - 5 ALFAMA MARATA | MONTENEGRO | 5858234 | 09/03/2017 | 18:29:19 | 09/03/2017 | 22:50:25 | 23100 |
| 13198 | MON - 6 BROCHIER | MONTENEGRO | 5858464 | 09/03/2017 | 18:31:41 | 10/03/2017 | 01:55:23 | 23100 |
| 13198 | MON - 6 BROCHIER | MONTENEGRO | 5859339 | 09/03/2017 | 18:32:00 | 10/03/2017 | 09:21:00 | 23100 |
| 13198 | MON - 6 BROCHIER | MONTENEGRO | 5859339 | 09/03/2017 | 18:32:00 | 10/03/2017 | 09:21:00 | 23100 |
| 13198 | MON - 6 BROCHIER | MONTENEGRO | 5859339 | 09/03/2017 | 18:32:00 | 10/03/2017 | 09:21:00 | 23100 |
| 13198 | MON - 6 BROCHIER | MONTENEGRO | 5859339 | 09/03/2017 | 18:32:00 | 10/03/2017 | 09:21:00 | 23100 |
| 13198 | MON - 6 BROCHIER | MONTENEGRO | 5859339 | 09/03/2017 | 18:32:00 | 10/03/2017 | 09:21:00 | 23100 |
| 13198 | MON - 6 BROCHIER | MONTENEGRO | 5859339 | 09/03/2017 | 18:32:00 | 10/03/2017 | 09:21:00 | 23100 |
| 13198 | MON - 6 BROCHIER | MONTENEGRO | 5859339 | 09/03/2017 | 18:32:00 | 10/03/2017 | 09:21:00 | 23100 |
| 13198 | MON - 6 BROCHIER | MONTENEGRO | 5859339 | 09/03/2017 | 18:32:00 | 10/03/2017 | 09:21:00 | 23100 |
| 13198 | MON - 6 BROCHIER | MONTENEGRO | 5859524 | 09/03/2017 | 18:32:00 | 10/03/2017 | 21:30:00 | 23100 |
| 13198 | MON - 6 BROCHIER | MONTENEGRO | 5859339 | 09/03/2017 | 18:32:00 | 10/03/2017 | 09:21:00 | 23100 |
| 13220 | SPC - 5 DUQUE DE CAXIAS | SAPUCAIA DO SUL | 5858031 | 09/03/2017 | 18:32:00 | 09/03/2017 | 22:11:25 | 380 |
| 13198 | MON - 6 BROCHIER | MONTENEGRO | 5859339 | 09/03/2017 | 18:32:00 | 10/03/2017 | 09:21:00 | 23100 |
| 13191 | ITQ - 2 CIDADE | ITAQUI | 5858492 | 09/03/2017 | 18:32:00 | 10/03/2017 | 08:09:24 | 380 |
| 13198 | MON - 6 BROCHIER | MONTENEGRO | 5859339 | 09/03/2017 | 18:32:00 | 10/03/2017 | 09:21:00 | 23100 |
| 13198 | MON - 6 BROCHIER | MONTENEGRO | 5859339 | 09/03/2017 | 18:32:00 | 10/03/2017 | 09:21:00 | 23100 |
| 13198 | MON - 6 BROCHIER | MONTENEGRO | 5859339 | 09/03/2017 | 18:32:00 | 10/03/2017 | 09:21:00 | 23100 |
| 13198 | MON - 6 BROCHIER | MONTENEGRO | 5859339 | 09/03/2017 | 18:32:00 | 10/03/2017 | 09:21:00 | 23100 |
| 13198 | MON - 6 BROCHIER | MONTENEGRO | 5859339 | 09/03/2017 | 18:32:00 | 10/03/2017 | 09:21:00 | 23100 |
| 13194 | LIV1 - 17 BR 158 | LIVRAMENTO 1 | 5858266 | 09/03/2017 | 18:32:10 | 09/03/2017 | 22:47:34 | 23100 |
| 13198 | MON - 6 BROCHIER | MONTENEGRO | 5858028 | 09/03/2017 | 18:32:22 | 10/03/2017 | 00:21:00 | 23100 |
| 13198 | MON - 6 BROCHIER | MONTENEGRO | 5858028 | 09/03/2017 | 18:32:22 | 10/03/2017 | 00:21:00 | 23100 |
| 13198 | MON - 6 BROCHIER | MONTENEGRO | 5858028 | 09/03/2017 | 18:32:22 | 10/03/2017 | 00:21:00 | 23100 |
| 13198 | MON - 6 BROCHIER | MONTENEGRO | 5858028 | 09/03/2017 | 18:32:22 | 10/03/2017 | 00:21:00 | 23100 |
| 13198 | MON - 6 BROCHIER | MONTENEGRO | 5858028 | 09/03/2017 | 18:32:22 | 10/03/2017 | 00:21:00 | 23100 |
| 13198 | MON - 6 BROCHIER | MONTENEGRO | 5858028 | 09/03/2017 | 18:32:22 | 10/03/2017 | 00:21:00 | 23100 |
| 13198 | MON - 6 BROCHIER | MONTENEGRO | 5858028 | 09/03/2017 | 18:32:22 | 10/03/2017 | 00:21:00 | 23100 |
| 13198 | MON - 6 BROCHIER | MONTENEGRO | 5858028 | 09/03/2017 | 18:32:22 | 10/03/2017 | 00:21:00 | 23100 |
| 13198 | MON - 6 BROCHIER | MONTENEGRO | 5858028 | 09/03/2017 | 18:32:22 | 10/03/2017 | 00:21:00 | 23100 |
| 13198 | MON - 6 BROCHIER | MONTENEGRO | 5858028 | 09/03/2017 | 18:32:22 | 10/03/2017 | 00:21:00 | 23100 |
| 13198 | MON - 6 BROCHIER | MONTENEGRO | 5858028 | 09/03/2017 | 18:32:22 | 10/03/2017 | 00:21:00 | 23100 |
| 13198 | MON - 6 BROCHIER | MONTENEGRO | 5858028 | 09/03/2017 | 18:32:22 | 10/03/2017 | 00:21:00 | 23100 |
| 13198 | MON - 6 BROCHIER | MONTENEGRO | 5858028 | 09/03/2017 | 18:32:22 | 10/03/2017 | 00:21:00 | 23100 |
| 13198 | MON - 6 BROCHIER | MONTENEGRO | 5858028 | 09/03/2017 | 18:32:22 | 10/03/2017 | 00:21:00 | 23100 |
| 13198 | MON - 6 BROCHIER | MONTENEGRO | 5858028 | 09/03/2017 | 18:32:22 | 10/03/2017 | 00:21:00 | 23100 |
| 13198 | MON - 6 BROCHIER | MONTENEGRO | 5858028 | 09/03/2017 | 18:32:22 | 10/03/2017 | 00:21:00 | 23100 |
| 13218 | SSC - 7 BOM PRINCIPIO | S.S.CAI | 5858074 | 09/03/2017 | 18:33:31 | 09/03/2017 | 19:54:23 | 23100 |
| 13205 | SMA1 - 16 ITAARA | SANTA MARIA 1 | 5858183 | 09/03/2017 | 18:34:14 | 09/03/2017 | 20:48:22 | 13800 |
| 13189 | ETR2 - 24 PAVERAMA | ESTRELA 2 | 5858092 | 09/03/2017 | 18:35:00 | 09/03/2017 | 21:20:21 | 23100 |
| 13212 | SBO2 - 28 POSTO CAVALHADA | SÃO BORJA 2 | 5858017 | 09/03/2017 | 18:35:00 | 09/03/2017 | 20:17:14 | 220 |
| 13227 | VSL - 3 VERA CRUZ | VALE DO SOL | 5859706 | 09/03/2017 | 18:35:00 | 10/03/2017 | 13:19:22 | 0 |
| 13218 | SSC - 3 CONCEICAO | S.S.CAI | 5858244 | 09/03/2017 | 18:35:36 | 10/03/2017 | 03:48:00 | 220 |
| 13208 | SMA4 - 46 BOCA DO MONTE | SANTA MARIA 4 | 5858084 | 09/03/2017 | 18:35:43 | 09/03/2017 | 21:17:19 | 380 |
| 13198 | MON - 5 ALFAMA MARATA | MONTENEGRO | 5858135 | 09/03/2017 | 18:36:00 | 09/03/2017 | 23:44:22 | 380 |
| 13224 | URU3 - 32 BARRA DO QUARAI | URUGUAIANA 3 | 5858567 | 09/03/2017 | 18:36:00 | 09/03/2017 | 23:19:22 | 220 |
| 13218 | SSC - 5 HARMONIA | S.S.CAI | 5858175 | 09/03/2017 | 18:36:15 | 09/03/2017 | 22:35:47 | 23100 |
| 13202 | ROS - 5 STA.RITA | ROSARIO DO SUL | 5860099 | 09/03/2017 | 18:37:00 | 10/03/2017 | 16:54:34 | 23100 |
| 13227 | CDL - 1 COOPERATIVA | CANDELARIA | 5858600 | 09/03/2017 | 18:37:00 | 09/03/2017 | 22:21:21 | 220 |
| 15784 | NHA - 4 CENTRO | NOVO HAMBURGO 1 | 5858101 | 09/03/2017 | 18:37:00 | 09/03/2017 | 21:02:18 | 380 |
| 13223 | URU1 - 17 BK ENERGIA | URUGUAIANA 1 | 5859436 | 09/03/2017 | 18:37:01 | 10/03/2017 | 10:44:30 | 220 |
| 13195 | ALE4 - 42 MARIANO PINTO | ALEGRETE 4 | 5859530 | 09/03/2017 | 18:37:35 | 10/03/2017 | 11:24:13 | 23100 |
| 13218 | SSC - 1 SAO J.HORTENCIO | S.S.CAI | 5858246 | 09/03/2017 | 18:38:24 | 09/03/2017 | 21:44:23 | 23100 |
| 13206 | CCE - 17 BR 153 IRUI | CACHOEIRA DO SUL | 5859158 | 09/03/2017 | 18:38:46 | 10/03/2017 | 17:00:00 | 380 |
| 13222 | TRI - 2 BARRETO CAMARA | TRIUNFO | 5858073 | 09/03/2017 | 18:40:00 | 09/03/2017 | 20:06:22 | 220 |
| 13223 | URU7 - 71 BR 742 / ITAQUI | URUGUAIANA 7 | 5859253 | 09/03/2017 | 18:40:00 | 10/03/2017 | 08:05:23 | 220 |
| 13204 | SCR1 - 18 BOM FIM/JOAO ALVES | SANTA CRUZ 1 | 5858796 | 09/03/2017 | 18:41:16 | 10/03/2017 | 00:51:28 | 13800 |
| 13198 | MON - 5 ALFAMA MARATA | MONTENEGRO | 5858166 | 09/03/2017 | 18:41:57 | 09/03/2017 | 20:43:31 | 23100 |
| 13206 | CCE - 13 DIONISIO MARQUES | CACHOEIRA DO SUL | 5858095 | 09/03/2017 | 18:44:00 | 09/03/2017 | 20:16:00 | 220 |
| 13213 | MVI - 4 MANOEL VIANA | MANOEL VIANA | 5858782 | 09/03/2017 | 18:44:00 | 10/03/2017 | 01:55:29 | 220 |
| 13224 | URU2 - 22 PLANO ALTO | URUGUAIANA 2 | 5858348 | 09/03/2017 | 18:44:33 | 10/03/2017 | 01:37:00 | 23100 |
| 13224 | URU2 - 22 PLANO ALTO | URUGUAIANA 2 | 5858348 | 09/03/2017 | 18:44:33 | 10/03/2017 | 01:37:00 | 23100 |

| | | | | | | | | |
|-------|-------------------------------|------------------------|---------|------------|----------|------------|----------|-------|
| 13198 | MON - 5 ALFAMA MARATA | MONTENEGRO | 5858109 | 09/03/2017 | 19:01:49 | 09/03/2017 | 20:48:00 | 23100 |
| 13198 | MON - 5 ALFAMA MARATA | MONTENEGRO | 5858109 | 09/03/2017 | 19:01:49 | 09/03/2017 | 20:48:00 | 23100 |
| 13198 | MON - 5 ALFAMA MARATA | MONTENEGRO | 5858109 | 09/03/2017 | 19:01:49 | 09/03/2017 | 20:48:00 | 23100 |
| 13198 | MON - 5 ALFAMA MARATA | MONTENEGRO | 5858109 | 09/03/2017 | 19:01:49 | 09/03/2017 | 20:48:00 | 23100 |
| 13198 | MON - 5 ALFAMA MARATA | MONTENEGRO | 5858109 | 09/03/2017 | 19:01:49 | 09/03/2017 | 20:48:00 | 23100 |
| 13225 | VAI - 3 CORONEL BRITO | VENANCIO AIRES | 5858209 | 09/03/2017 | 19:02:49 | 09/03/2017 | 21:11:22 | 380 |
| 13195 | ALE4 - 43 ITAPEVI | ALEGRETE 4 | 5859641 | 09/03/2017 | 19:03:00 | 10/03/2017 | 10:42:27 | 23100 |
| 13186 | ENC - 3 MUCUM | ENCANTADO | 5858692 | 09/03/2017 | 19:03:00 | 10/03/2017 | 00:49:00 | 220 |
| 15787 | SCH - 22 POR DIR | SCHARLAU | 5858430 | 09/03/2017 | 19:03:00 | 09/03/2017 | 22:25:33 | 380 |
| 15780 | CNA1 - 108 SANTA RITA | CANOAS 1 | 5858444 | 09/03/2017 | 19:03:00 | 09/03/2017 | 21:27:00 | 220 |
| 13203 | SCR3 - 31 VERA CRUZ RURAL | SANTA CRUZ 3 | 5858498 | 09/03/2017 | 19:03:00 | 09/03/2017 | 22:59:35 | 220 |
| 13210 | SAN - 6 VILA NOVA | SANTIAGO | 5858107 | 09/03/2017 | 19:04:00 | 09/03/2017 | 19:45:23 | 220 |
| 13230 | CAV1 - 2 COX. SAO JOSE | CACAPAVA DO SUL 1 | 5858192 | 09/03/2017 | 19:04:00 | 11/03/2017 | 15:47:00 | 13800 |
| 13202 | ROS - 2 HOSPITAL | ROSARIO DO SUL | 5858911 | 09/03/2017 | 19:04:00 | 10/03/2017 | 01:52:00 | 220 |
| 13186 | RSA - 2 FERROVIA | ROCA SALES | 5858865 | 09/03/2017 | 19:04:15 | 10/03/2017 | 20:01:24 | 220 |
| 15787 | SCH - 14 PRIMAVERA | SCHARLAU | 5858113 | 09/03/2017 | 19:04:32 | 09/03/2017 | 22:01:21 | 380 |
| 13207 | SMA2 - 21 SANTA FLORA | SANTA MARIA 2 | 5858146 | 09/03/2017 | 19:06:08 | 09/03/2017 | 21:13:44 | 13800 |
| 13214 | SGA - 7 NOVO | SAO GABRIEL | 5857896 | 09/03/2017 | 19:07:32 | 09/03/2017 | 19:07:32 | 23100 |
| 15786 | SLE - 1 CENTRO | SÃO LEOPOLDO | 5858514 | 09/03/2017 | 19:08:00 | 09/03/2017 | 21:40:00 | 220 |
| 13213 | SFR - 1 MANOEL VIANA | SAO FRANCISCO DE ASSIS | 5858648 | 09/03/2017 | 19:08:04 | 10/03/2017 | 15:49:00 | 380 |
| 13198 | MON - 2 SAO JOSE DO SUL | MONTENEGRO | 5858357 | 09/03/2017 | 19:08:14 | 10/03/2017 | 04:24:00 | 23100 |
| 13195 | ALE3 - 33 PERAU ANGICO | ALEGRETE 3 | 5858261 | 09/03/2017 | 19:10:00 | 10/03/2017 | 03:30:52 | 23100 |
| 13195 | ALE3 - 33 PERAU ANGICO | ALEGRETE 3 | 5858261 | 09/03/2017 | 19:10:00 | 10/03/2017 | 03:30:52 | 23100 |
| 13195 | ALE3 - 33 PERAU ANGICO | ALEGRETE 3 | 5858261 | 09/03/2017 | 19:10:00 | 10/03/2017 | 03:30:52 | 23100 |
| 13224 | URU3 - 34 MATAPI | URUGUAIANA 3 | 5858304 | 09/03/2017 | 19:10:00 | 09/03/2017 | 20:29:38 | 380 |
| 13195 | ALE3 - 33 PERAU ANGICO | ALEGRETE 3 | 5858261 | 09/03/2017 | 19:10:00 | 10/03/2017 | 03:30:52 | 23100 |
| 13195 | ALE3 - 33 PERAU ANGICO | ALEGRETE 3 | 5858261 | 09/03/2017 | 19:10:00 | 10/03/2017 | 03:30:52 | 23100 |
| 13195 | ALE3 - 33 PERAU ANGICO | ALEGRETE 3 | 5858261 | 09/03/2017 | 19:10:00 | 10/03/2017 | 03:30:52 | 23100 |
| 13195 | ALE3 - 33 PERAU ANGICO | ALEGRETE 3 | 5858261 | 09/03/2017 | 19:10:00 | 10/03/2017 | 03:30:52 | 23100 |
| 13195 | ALE3 - 33 PERAU ANGICO | ALEGRETE 3 | 5858261 | 09/03/2017 | 19:10:00 | 10/03/2017 | 03:30:52 | 23100 |
| 13195 | ALE3 - 33 PERAU ANGICO | ALEGRETE 3 | 5858261 | 09/03/2017 | 19:10:00 | 10/03/2017 | 03:30:52 | 23100 |
| 13195 | ALE3 - 33 PERAU ANGICO | ALEGRETE 3 | 5858261 | 09/03/2017 | 19:10:00 | 10/03/2017 | 03:30:52 | 23100 |
| 13195 | ALE3 - 33 PERAU ANGICO | ALEGRETE 3 | 5858261 | 09/03/2017 | 19:10:00 | 10/03/2017 | 03:30:52 | 23100 |
| 13186 | ENC - 3 MUCUM | ENCANTADO | 5858691 | 09/03/2017 | 19:10:00 | 09/03/2017 | 23:36:00 | 220 |
| 13201 | RPA - 2 HOSPITAL CORS | RIO PARDO | 5858240 | 09/03/2017 | 19:10:00 | 09/03/2017 | 21:00:00 | 220 |
| 13195 | ALE3 - 33 PERAU ANGICO | ALEGRETE 3 | 5858261 | 09/03/2017 | 19:10:00 | 10/03/2017 | 03:30:52 | 23100 |
| 13195 | ALE3 - 33 PERAU ANGICO | ALEGRETE 3 | 5858261 | 09/03/2017 | 19:10:00 | 10/03/2017 | 03:30:52 | 23100 |
| 13195 | ALE3 - 33 PERAU ANGICO | ALEGRETE 3 | 5858261 | 09/03/2017 | 19:10:00 | 10/03/2017 | 03:30:52 | 23100 |
| 13195 | ALE3 - 33 PERAU ANGICO | ALEGRETE 3 | 5858261 | 09/03/2017 | 19:10:00 | 10/03/2017 | 03:30:52 | 23100 |
| 13195 | ALE3 - 33 PERAU ANGICO | ALEGRETE 3 | 5858261 | 09/03/2017 | 19:10:00 | 10/03/2017 | 03:30:52 | 23100 |
| 13195 | ALE3 - 33 PERAU ANGICO | ALEGRETE 3 | 5858261 | 09/03/2017 | 19:10:00 | 10/03/2017 | 03:30:52 | 23100 |
| 13195 | ALE3 - 33 PERAU ANGICO | ALEGRETE 3 | 5858261 | 09/03/2017 | 19:10:00 | 10/03/2017 | 03:30:52 | 23100 |
| 15780 | CNA1 - 108 SANTA RITA | CANOAS 1 | 5858745 | 09/03/2017 | 19:10:42 | 10/03/2017 | 00:23:23 | 220 |
| 13195 | ALE3 - 33 PERAU ANGICO | ALEGRETE 3 | 5859137 | 09/03/2017 | 19:10:52 | 10/03/2017 | 08:59:25 | 23100 |
| 13222 | TRI - 2 BARRETO CAMARA | TRIUNFO | 5858308 | 09/03/2017 | 19:11:00 | 09/03/2017 | 20:38:24 | 380 |
| 13218 | SSC - 1 SAO J.HORTENCIO | S.S.CAI | 5858172 | 09/03/2017 | 19:11:22 | 09/03/2017 | 23:05:24 | 23100 |
| 13213 | MVI - 3 VILA ITAO | MANOEL VIANA | 5860341 | 09/03/2017 | 19:11:58 | 10/03/2017 | 17:47:27 | 23100 |
| 13212 | SAN - 5 UNISTALDA | SANTIAGO | 5859012 | 09/03/2017 | 19:12:00 | 10/03/2017 | 19:54:33 | 23100 |
| 13213 | SFR - 2 CIDADE RURAL | SAO FRANCISCO DE ASSIS | 5860761 | 09/03/2017 | 19:12:10 | 10/03/2017 | 19:31:42 | 23100 |
| 15780 | CNA1 - 107 FATIMA | CANOAS 1 | 5858570 | 09/03/2017 | 19:12:11 | 09/03/2017 | 22:46:24 | 220 |
| 13189 | ETR2 - 25 IMIGRANTE | ESTRELA 2 | 5858881 | 09/03/2017 | 19:12:28 | 10/03/2017 | 00:50:19 | 380 |
| 13212 | SBO3 - 34 ENCRUZILHADA | SÃO BORJA 3 | 5859000 | 09/03/2017 | 19:12:56 | 09/03/2017 | 23:20:00 | 23100 |
| 13210 | SBO3 - 34 ENCRUZILHADA | SÃO BORJA 3 | 5859000 | 09/03/2017 | 19:12:56 | 09/03/2017 | 23:20:00 | 23100 |
| 13230 | CAV1 - 3 BR 290 DURASN | CACAPAVA DO SUL 1 | 5859977 | 09/03/2017 | 19:13:00 | 10/03/2017 | 13:23:23 | 13800 |
| 13197 | SBO3 - 34 ENCRUZILHADA | SÃO BORJA 3 | 5858598 | 09/03/2017 | 19:13:32 | 10/03/2017 | 03:27:00 | 23100 |
| 13225 | VAI - 2 PEDAGIO | VENANCIO AIRES | 5858485 | 09/03/2017 | 19:14:00 | 09/03/2017 | 23:15:27 | 13800 |
| 13189 | ETR2 - 24 PAVERAMA | ESTRELA 2 | 5858878 | 09/03/2017 | 19:14:00 | 10/03/2017 | 00:30:39 | 23100 |
| 15785 | NHA2 - 29 DR MAURICIO CARDOSO | NOVO HAMBURGO 2 | 5858149 | 09/03/2017 | 19:15:00 | 09/03/2017 | 20:08:00 | 220 |
| 13210 | SAN - 5 UNISTALDA | SANTIAGO | 5858666 | 09/03/2017 | 19:15:33 | 10/03/2017 | 00:29:00 | 23100 |
| 13210 | SAN - 5 UNISTALDA | SANTIAGO | 5858666 | 09/03/2017 | 19:15:33 | 10/03/2017 | 00:29:00 | 23100 |
| 13210 | SAN - 5 UNISTALDA | SANTIAGO | 5858666 | 09/03/2017 | 19:15:33 | 10/03/2017 | 00:29:00 | 23100 |
| 13210 | SAN - 5 UNISTALDA | SANTIAGO | 5858666 | 09/03/2017 | 19:15:33 | 10/03/2017 | 00:29:00 | 23100 |
| 13210 | SAN - 5 UNISTALDA | SANTIAGO | 5858666 | 09/03/2017 | 19:15:33 | 10/03/2017 | 00:29:00 | 23100 |

| | | | | | | | | |
|-------|--------------------------------|------------------|---------|------------|----------|------------|----------|-------|
| 13210 | SAN - 4 FLORIDA/E.ALV | SANTIAGO | 5858271 | 09/03/2017 | 19:48:38 | 09/03/2017 | 22:48:04 | 23100 |
| 13210 | SAN - 4 FLORIDA/E.ALV | SANTIAGO | 5858271 | 09/03/2017 | 19:48:38 | 09/03/2017 | 21:48:04 | 23100 |
| 13210 | SAN - 4 FLORIDA/E.ALV | SANTIAGO | 5858271 | 09/03/2017 | 19:48:38 | 09/03/2017 | 21:48:04 | 23100 |
| 13210 | SAN - 4 FLORIDA/E.ALV | SANTIAGO | 5858271 | 09/03/2017 | 19:48:38 | 09/03/2017 | 21:48:04 | 23100 |
| 13210 | SAN - 4 FLORIDA/E.ALV | SANTIAGO | 5858271 | 09/03/2017 | 19:48:38 | 09/03/2017 | 22:48:04 | 23100 |
| 13210 | SAN - 4 FLORIDA/E.ALV | SANTIAGO | 5858271 | 09/03/2017 | 19:48:38 | 09/03/2017 | 21:48:04 | 23100 |
| 13210 | SAN - 4 FLORIDA/E.ALV | SANTIAGO | 5858271 | 09/03/2017 | 19:48:38 | 09/03/2017 | 21:48:04 | 23100 |
| 13210 | SAN - 4 FLORIDA/E.ALV | SANTIAGO | 5858271 | 09/03/2017 | 19:48:38 | 09/03/2017 | 22:48:04 | 23100 |
| 13210 | SAN - 4 FLORIDA/E.ALV | SANTIAGO | 5858271 | 09/03/2017 | 19:48:38 | 09/03/2017 | 21:48:04 | 23100 |
| 13210 | SAN - 4 FLORIDA/E.ALV | SANTIAGO | 5858271 | 09/03/2017 | 19:48:38 | 09/03/2017 | 22:48:04 | 23100 |
| 13210 | SAN - 4 FLORIDA/E.ALV | SANTIAGO | 5858271 | 09/03/2017 | 19:48:38 | 09/03/2017 | 22:48:04 | 23100 |
| 13210 | SAN - 4 FLORIDA/E.ALV | SANTIAGO | 5858271 | 09/03/2017 | 19:48:38 | 09/03/2017 | 22:51:44 | 23100 |
| 13210 | SAN - 4 FLORIDA/E.ALV | SANTIAGO | 5858271 | 09/03/2017 | 19:48:38 | 09/03/2017 | 21:48:04 | 23100 |
| 13210 | SAN - 4 FLORIDA/E.ALV | SANTIAGO | 5858271 | 09/03/2017 | 19:48:38 | 09/03/2017 | 21:48:04 | 23100 |
| 13210 | SAN - 4 FLORIDA/E.ALV | SANTIAGO | 5858271 | 09/03/2017 | 19:48:38 | 09/03/2017 | 22:48:04 | 23100 |
| 13210 | SAN - 4 FLORIDA/E.ALV | SANTIAGO | 5858271 | 09/03/2017 | 19:48:38 | 09/03/2017 | 21:48:04 | 23100 |
| 13210 | SAN - 4 FLORIDA/E.ALV | SANTIAGO | 5858271 | 09/03/2017 | 19:48:38 | 09/03/2017 | 22:48:04 | 23100 |
| 13210 | SAN - 4 FLORIDA/E.ALV | SANTIAGO | 5858271 | 09/03/2017 | 19:48:38 | 09/03/2017 | 21:48:04 | 23100 |
| 13210 | SAN - 4 FLORIDA/E.ALV | SANTIAGO | 5858271 | 09/03/2017 | 19:48:38 | 09/03/2017 | 22:48:04 | 23100 |
| 13210 | SAN - 4 FLORIDA/E.ALV | SANTIAGO | 5858271 | 09/03/2017 | 19:48:38 | 09/03/2017 | 21:48:04 | 23100 |
| 13210 | SAN - 4 FLORIDA/E.ALV | SANTIAGO | 5858271 | 09/03/2017 | 19:48:38 | 09/03/2017 | 21:48:04 | 23100 |
| 13210 | SAN - 4 FLORIDA/E.ALV | SANTIAGO | 5858271 | 09/03/2017 | 19:48:38 | 09/03/2017 | 22:48:04 | 23100 |
| 13210 | SAN - 4 FLORIDA/E.ALV | SANTIAGO | 5858271 | 09/03/2017 | 19:48:38 | 09/03/2017 | 21:48:04 | 23100 |
| 13210 | SAN - 4 FLORIDA/E.ALV | SANTIAGO | 5858271 | 09/03/2017 | 19:48:38 | 09/03/2017 | 21:48:04 | 23100 |
| 13210 | SAN - 4 FLORIDA/E.ALV | SANTIAGO | 5858271 | 09/03/2017 | 19:48:38 | 09/03/2017 | 22:48:04 | 23100 |
| 13210 | SAN - 4 FLORIDA/E.ALV | SANTIAGO | 5858271 | 09/03/2017 | 19:48:38 | 09/03/2017 | 21:48:04 | 23100 |
| 13210 | SAN - 4 FLORIDA/E.ALV | SANTIAGO | 5858271 | 09/03/2017 | 19:48:38 | 09/03/2017 | 21:48:04 | 23100 |
| 13210 | SAN - 4 FLORIDA/E.ALV | SANTIAGO | 5858271 | 09/03/2017 | 19:48:38 | 09/03/2017 | 22:48:04 | 23100 |
| 13210 | SAN - 4 FLORIDA/E.ALV | SANTIAGO | 5858271 | 09/03/2017 | 19:48:38 | 09/03/2017 | 21:48:04 | 23100 |
| 13210 | SAN - 4 FLORIDA/E.ALV | SANTIAGO | 5858271 | 09/03/2017 | 19:48:38 | 09/03/2017 | 21:48:04 | 23100 |
| 13210 | SAN - 4 FLORIDA/E.ALV | SANTIAGO | 5858271 | 09/03/2017 | 19:48:38 | 09/03/2017 | 22:48:04 | 23100 |
| 13198 | MON - 6 BROCHIER | MONTENEGRO | 5858921 | 09/03/2017 | 19:49:00 | 10/03/2017 | 16:41:46 | 220 |
| 13227 | CDL - 5 PINHEIRO | CANDELARIA | 5858482 | 09/03/2017 | 19:49:00 | 10/03/2017 | 01:20:23 | 220 |
| 15780 | CIN - 9 MATHIAS VELHO/CEARA | CID. INDUSTRIAL | 5858153 | 09/03/2017 | 19:49:19 | 09/03/2017 | 19:49:19 | 220 |
| 13213 | SVI - 1 RURAL | SAO VICENTE | 5859378 | 09/03/2017 | 19:49:33 | 10/03/2017 | 09:18:23 | 23100 |
| 13223 | URU1 - 112 QUEIMADA | URUGUAIANA 1 | 5859255 | 09/03/2017 | 19:50:04 | 10/03/2017 | 09:01:38 | 23100 |
| 13200 | QUA - 5 - RS 60 - BR 293 | QUARAI | 5858929 | 09/03/2017 | 19:50:22 | 10/03/2017 | 02:20:30 | 23100 |
| 13224 | QUA - 5 - RS 60 - BR 293 | QUARAI | 5858929 | 09/03/2017 | 19:50:22 | 10/03/2017 | 02:20:30 | 23100 |
| 15781 | CNA3 - 37 BOQUEIRAO/ACUCENA DI | CANOAS 3 | 5858134 | 09/03/2017 | 19:52:00 | 09/03/2017 | 23:32:00 | 220 |
| 13220 | SPC - 4 AV MAUA | SAPUCAIA DO SUL | 5858642 | 09/03/2017 | 19:52:00 | 10/03/2017 | 01:11:21 | 220 |
| 13223 | URU1 - 15 CENTRAL | URUGUAIANA 1 | 5860101 | 09/03/2017 | 19:52:00 | 10/03/2017 | 14:59:36 | 220 |
| 13213 | SVI - 1 RURAL | SAO VICENTE | 5858686 | 09/03/2017 | 19:52:46 | 09/03/2017 | 22:54:23 | 220 |
| 13214 | SGA - 6 CORREDOR DE BAGE | SAO GABRIEL | 5860816 | 09/03/2017 | 19:53:00 | 11/03/2017 | 08:23:00 | 23100 |
| 13210 | SAN - 9 BOQUEIRÃO | SANTIAGO | 5859188 | 09/03/2017 | 19:53:21 | 10/03/2017 | 05:55:16 | 23100 |
| 15786 | SLE - 8 S. BORJA | SÃO LEOPOLDO | 5858248 | 09/03/2017 | 19:54:33 | 09/03/2017 | 21:06:22 | 380 |
| 13227 | CDL - 1 COOPERATIVA | CANDELARIA | 5858791 | 09/03/2017 | 19:55:00 | 09/03/2017 | 23:59:00 | 220 |
| 13224 | HAR - 3 PASSO GUARDA | HARMONIA | 5860031 | 09/03/2017 | 19:55:00 | 10/03/2017 | 15:17:02 | 23100 |
| 13213 | SVI - 2 CIDADE | SAO VICENTE | 5858358 | 09/03/2017 | 19:55:00 | 09/03/2017 | 20:58:21 | 23100 |
| 13210 | JAG - 2 CHAPADAO | JAGUARI | 5859645 | 09/03/2017 | 19:56:58 | 10/03/2017 | 11:29:24 | 23100 |
| 13213 | JAG - 2 CHAPADAO | JAGUARI | 5859645 | 09/03/2017 | 19:56:58 | 10/03/2017 | 11:29:24 | 23100 |
| 13224 | HAR - 3 PASSO GUARDA | HARMONIA | 5859400 | 09/03/2017 | 20:00:12 | 10/03/2017 | 13:29:33 | 23100 |
| 13213 | SVI - 2 CIDADE | SAO VICENTE | 5858431 | 09/03/2017 | 20:00:22 | 09/03/2017 | 21:47:44 | 23100 |
| 13214 | SGA - 7 NOVO | SAO GABRIEL | 5858688 | 09/03/2017 | 20:02:00 | 10/03/2017 | 00:15:00 | 220 |
| 13212 | SBO2 - 28 POSTO CAVALHADA | SÃO BORJA 2 | 5858644 | 09/03/2017 | 20:03:00 | 10/03/2017 | 01:27:00 | 230 |
| 13214 | SGA - 7 NOVO | SAO GABRIEL | 5858379 | 09/03/2017 | 20:03:00 | 09/03/2017 | 23:32:20 | 380 |
| 13223 | URU7 - 71 BR 742 / ITAQUI | URUGUAIANA 7 | 5859583 | 09/03/2017 | 20:03:00 | 10/03/2017 | 11:30:08 | 380 |
| 13216 | SPE - 4 D. AGUIAR | SAO PEDRO DO SUL | 5858923 | 09/03/2017 | 20:03:34 | 10/03/2017 | 03:35:00 | 23100 |
| 13209 | SMA5 - 57 AV. LIBERDADE | SANTA MARIA 5 | 5858225 | 09/03/2017 | 20:04:00 | 09/03/2017 | 22:44:00 | 13800 |
| 13209 | SMA5 - 57 AV. LIBERDADE | SANTA MARIA 5 | 5858225 | 09/03/2017 | 20:04:00 | 09/03/2017 | 22:44:00 | 13800 |
| 15786 | SLE - 3 COD | SÃO LEOPOLDO | 5858274 | 09/03/2017 | 20:04:00 | 09/03/2017 | 20:12:00 | 23100 |
| 13206 | CCE - 110 VOLTA DA CHARQUEADA | CACHOEIRA DO SUL | 5858347 | 09/03/2017 | 20:04:14 | 09/03/2017 | 21:50:36 | 380 |

| | | | | | | | | |
|-------|-----------------------------|------------------------|---------|------------|----------|------------|----------|-------|
| 13216 | SPE - 1 QUEVEDOS | SAO PEDRO DO SUL | 5858411 | 09/03/2017 | 20:37:00 | 09/03/2017 | 23:17:00 | 23100 |
| 13216 | SPE - 1 QUEVEDOS | SAO PEDRO DO SUL | 5858411 | 09/03/2017 | 20:37:00 | 09/03/2017 | 23:17:00 | 23100 |
| 13216 | SPE - 1 QUEVEDOS | SAO PEDRO DO SUL | 5858411 | 09/03/2017 | 20:37:00 | 09/03/2017 | 23:17:00 | 23100 |
| 13216 | SPE - 1 QUEVEDOS | SAO PEDRO DO SUL | 5858411 | 09/03/2017 | 20:37:00 | 09/03/2017 | 23:17:00 | 23100 |
| 13216 | SPE - 1 QUEVEDOS | SAO PEDRO DO SUL | 5858411 | 09/03/2017 | 20:37:00 | 09/03/2017 | 23:17:00 | 23100 |
| 13216 | SPE - 1 QUEVEDOS | SAO PEDRO DO SUL | 5858411 | 09/03/2017 | 20:37:00 | 09/03/2017 | 20:53:00 | 23100 |
| 13216 | SPE - 1 QUEVEDOS | SAO PEDRO DO SUL | 5858411 | 09/03/2017 | 20:37:00 | 09/03/2017 | 23:17:00 | 23100 |
| 13216 | SPE - 1 QUEVEDOS | SAO PEDRO DO SUL | 5858411 | 09/03/2017 | 20:37:00 | 09/03/2017 | 23:17:00 | 23100 |
| 13216 | SPE - 1 QUEVEDOS | SAO PEDRO DO SUL | 5858411 | 09/03/2017 | 20:37:00 | 09/03/2017 | 23:17:00 | 23100 |
| 13216 | SPE - 1 QUEVEDOS | SAO PEDRO DO SUL | 5858411 | 09/03/2017 | 20:37:00 | 09/03/2017 | 23:17:00 | 23100 |
| 13216 | SPE - 1 QUEVEDOS | SAO PEDRO DO SUL | 5858411 | 09/03/2017 | 20:37:00 | 09/03/2017 | 23:17:00 | 23100 |
| 13216 | SPE - 1 QUEVEDOS | SAO PEDRO DO SUL | 5858411 | 09/03/2017 | 20:37:00 | 09/03/2017 | 23:17:00 | 23100 |
| 13216 | SPE - 1 QUEVEDOS | SAO PEDRO DO SUL | 5858411 | 09/03/2017 | 20:37:00 | 09/03/2017 | 23:17:00 | 23100 |
| 13216 | SPE - 1 QUEVEDOS | SAO PEDRO DO SUL | 5858411 | 09/03/2017 | 20:37:00 | 09/03/2017 | 23:17:00 | 23100 |
| 13216 | SPE - 1 QUEVEDOS | SAO PEDRO DO SUL | 5858411 | 09/03/2017 | 20:37:00 | 09/03/2017 | 23:17:00 | 23100 |
| 13216 | SPE - 1 QUEVEDOS | SAO PEDRO DO SUL | 5858411 | 09/03/2017 | 20:37:00 | 09/03/2017 | 23:17:00 | 23100 |
| 13216 | SPE - 1 QUEVEDOS | SAO PEDRO DO SUL | 5858411 | 09/03/2017 | 20:37:00 | 09/03/2017 | 23:17:00 | 23100 |
| 13216 | SPE - 1 QUEVEDOS | SAO PEDRO DO SUL | 5858411 | 09/03/2017 | 20:37:00 | 09/03/2017 | 23:17:00 | 23100 |
| 13216 | SPE - 1 QUEVEDOS | SAO PEDRO DO SUL | 5858411 | 09/03/2017 | 20:37:00 | 09/03/2017 | 23:17:00 | 23100 |
| 13216 | SPE - 1 QUEVEDOS | SAO PEDRO DO SUL | 5858411 | 09/03/2017 | 20:37:00 | 09/03/2017 | 23:17:00 | 23100 |
| 13223 | URU1 - 16 RODOVIARIA | URUGUAIANA 1 | 5859812 | 09/03/2017 | 20:37:00 | 10/03/2017 | 12:23:50 | 220 |
| 13224 | URU4 - 41 PITO ACESO | URUGUAIANA 4 | 5860167 | 09/03/2017 | 20:38:00 | 10/03/2017 | 16:03:00 | 380 |
| 13201 | RPA - 6 CAPIVARITA AL | RIO PARDO | 5858710 | 09/03/2017 | 20:38:48 | 09/03/2017 | 23:58:37 | 23100 |
| 13220 | SPC - 6 PASQUALINE | SAPUCAIA DO SUL | 5858413 | 09/03/2017 | 20:40:00 | 09/03/2017 | 23:27:34 | 380 |
| 13216 | SPE - 3 CIDADE | SAO PEDRO DO SUL | 5858908 | 09/03/2017 | 20:41:00 | 10/03/2017 | 01:23:26 | 23100 |
| 13198 | MON - 5 ALFAMA MARATA | MONTENEGRO | 5858891 | 09/03/2017 | 20:42:42 | 10/03/2017 | 04:06:03 | 23100 |
| 13191 | ITQ - 3 PONTE IBICUI | ITAQUI | 5859117 | 09/03/2017 | 20:43:33 | 10/03/2017 | 07:35:00 | 23100 |
| 13191 | ITQ - 3 PONTE IBICUI | ITAQUI | 5858844 | 09/03/2017 | 20:43:33 | 10/03/2017 | 01:44:00 | 23100 |
| 13224 | ITQ - 3 PONTE IBICUI | ITAQUI | 5858844 | 09/03/2017 | 20:43:33 | 10/03/2017 | 03:15:00 | 23100 |
| 13191 | ITQ - 3 PONTE IBICUI | ITAQUI | 5858844 | 09/03/2017 | 20:43:33 | 10/03/2017 | 01:44:00 | 23100 |
| 13191 | ITQ - 3 PONTE IBICUI | ITAQUI | 5858844 | 09/03/2017 | 20:43:33 | 10/03/2017 | 01:44:00 | 23100 |
| 13191 | ITQ - 3 PONTE IBICUI | ITAQUI | 5859117 | 09/03/2017 | 20:43:33 | 10/03/2017 | 07:35:00 | 23100 |
| 13191 | ITQ - 3 PONTE IBICUI | ITAQUI | 5858844 | 09/03/2017 | 20:43:33 | 10/03/2017 | 03:15:00 | 23100 |
| 13191 | ITQ - 3 PONTE IBICUI | ITAQUI | 5858844 | 09/03/2017 | 20:43:33 | 10/03/2017 | 01:44:00 | 23100 |
| 13191 | ITQ - 3 PONTE IBICUI | ITAQUI | 5858844 | 09/03/2017 | 20:43:33 | 10/03/2017 | 01:44:00 | 23100 |
| 13191 | ITQ - 3 PONTE IBICUI | ITAQUI | 5858844 | 09/03/2017 | 20:43:33 | 10/03/2017 | 01:44:00 | 23100 |
| 13191 | ITQ - 3 PONTE IBICUI | ITAQUI | 5858844 | 09/03/2017 | 20:43:33 | 10/03/2017 | 01:44:00 | 23100 |
| 13191 | ITQ - 3 PONTE IBICUI | ITAQUI | 5859117 | 09/03/2017 | 20:43:33 | 10/03/2017 | 07:35:00 | 23100 |
| 13191 | ITQ - 3 PONTE IBICUI | ITAQUI | 5859117 | 09/03/2017 | 20:43:33 | 10/03/2017 | 07:35:00 | 23100 |
| 13191 | ITQ - 3 PONTE IBICUI | ITAQUI | 5859117 | 09/03/2017 | 20:43:33 | 10/03/2017 | 07:35:00 | 23100 |
| 13191 | ITQ - 3 PONTE IBICUI | ITAQUI | 5858844 | 09/03/2017 | 20:43:33 | 10/03/2017 | 03:15:00 | 23100 |
| 13191 | ITQ - 3 PONTE IBICUI | ITAQUI | 5859117 | 09/03/2017 | 20:43:33 | 10/03/2017 | 07:35:00 | 23100 |
| 13191 | ITQ - 3 PONTE IBICUI | ITAQUI | 5859117 | 09/03/2017 | 20:43:33 | 10/03/2017 | 07:35:00 | 23100 |
| 13191 | ITQ - 3 PONTE IBICUI | ITAQUI | 5858844 | 09/03/2017 | 20:43:33 | 10/03/2017 | 01:44:00 | 23100 |
| 13216 | SPE - 4 D. AGUIAR | SAO PEDRO DO SUL | 5859419 | 09/03/2017 | 20:45:00 | 10/03/2017 | 10:24:22 | 23100 |
| 13213 | SFR - 3 CIDADE | SAO FRANCISCO DE ASSIS | 5859131 | 09/03/2017 | 20:46:00 | 10/03/2017 | 04:14:40 | 220 |
| 13210 | SAN - 7 DISTRITO INDUSTRIAL | SANTIAGO | 5859017 | 09/03/2017 | 20:48:00 | 10/03/2017 | 02:08:00 | 220 |
| 13198 | MON - 5 ALFAMA MARATA | MONTENEGRO | 5858109 | 09/03/2017 | 20:48:00 | 09/03/2017 | 20:48:00 | 23100 |
| 15783 | CIN - 2 SHOPPING | CID. INDUSTRIAL | 5858364 | 09/03/2017 | 20:49:23 | 09/03/2017 | 20:49:23 | 23100 |
| 13216 | SMA4 - 46 BOCA DO MONTE | SANTA MARIA 4 | 5858439 | 09/03/2017 | 20:49:33 | 09/03/2017 | 22:20:37 | 13800 |
| 13208 | SMA4 - 46 BOCA DO MONTE | SANTA MARIA 4 | 5858439 | 09/03/2017 | 20:49:33 | 09/03/2017 | 22:20:37 | 13800 |
| 13213 | CCQ - 2 RURAL | CACEQUI | 5859409 | 09/03/2017 | 20:50:28 | 10/03/2017 | 10:06:23 | 23100 |
| 13195 | CCQ - 2 RURAL | CACEQUI | 5859409 | 09/03/2017 | 20:50:28 | 10/03/2017 | 10:06:23 | 23100 |
| 13210 | SAN - 5 UNISTALDA | SANTIAGO | 5859234 | 09/03/2017 | 20:53:31 | 10/03/2017 | 09:14:27 | 23100 |
| 15786 | SLE - 7 CAMPESTRE | SÃO LEOPOLDO | 5858502 | 09/03/2017 | 20:54:00 | 09/03/2017 | 21:59:24 | 220 |
| 13208 | SMA4 - 43 JOCKEI CLUB | SANTA MARIA 4 | 5858522 | 09/03/2017 | 20:55:31 | 09/03/2017 | 22:36:45 | 13800 |
| 13210 | SAN - 6 VILA NOVA | SANTIAGO | 5859019 | 09/03/2017 | 20:56:00 | 10/03/2017 | 02:41:21 | 380 |

| | | | | | | | | |
|-------|---------------------------|------------------------|---------|------------|----------|------------|----------|-------|
| 13212 | SBO2 - 23 RINCAO SANTANA | SÃO BORJA 2 | 5859095 | 09/03/2017 | 21:36:00 | 10/03/2017 | 15:06:00 | 23100 |
| 13212 | SBO2 - 23 RINCAO SANTANA | SÃO BORJA 2 | 5859095 | 09/03/2017 | 21:36:00 | 10/03/2017 | 15:06:00 | 23100 |
| 13212 | SBO2 - 23 RINCAO SANTANA | SÃO BORJA 2 | 5858575 | 09/03/2017 | 21:36:00 | 10/03/2017 | 00:20:00 | 23100 |
| 13212 | SBO2 - 23 RINCAO SANTANA | SÃO BORJA 2 | 5858575 | 09/03/2017 | 21:36:00 | 10/03/2017 | 00:20:00 | 23100 |
| 13212 | SBO2 - 23 RINCAO SANTANA | SÃO BORJA 2 | 5858575 | 09/03/2017 | 21:36:00 | 10/03/2017 | 00:20:00 | 23100 |
| 13212 | SBO2 - 23 RINCAO SANTANA | SÃO BORJA 2 | 5858575 | 09/03/2017 | 21:36:00 | 10/03/2017 | 00:20:00 | 23100 |
| 13212 | SBO2 - 23 RINCAO SANTANA | SÃO BORJA 2 | 5858575 | 09/03/2017 | 21:36:00 | 10/03/2017 | 00:20:00 | 23100 |
| 13212 | SBO2 - 23 RINCAO SANTANA | SÃO BORJA 2 | 5859095 | 09/03/2017 | 21:36:00 | 10/03/2017 | 15:06:00 | 23100 |
| 13212 | SBO2 - 23 RINCAO SANTANA | SÃO BORJA 2 | 5859095 | 09/03/2017 | 21:36:00 | 10/03/2017 | 15:06:00 | 23100 |
| 13212 | SBO2 - 23 RINCAO SANTANA | SÃO BORJA 2 | 5858575 | 09/03/2017 | 21:36:00 | 10/03/2017 | 00:20:00 | 23100 |
| 13212 | SBO2 - 23 RINCAO SANTANA | SÃO BORJA 2 | 5859778 | 09/03/2017 | 21:36:00 | 10/03/2017 | 20:58:00 | 23100 |
| 13212 | SBO2 - 23 RINCAO SANTANA | SÃO BORJA 2 | 5859095 | 09/03/2017 | 21:36:00 | 10/03/2017 | 15:06:00 | 23100 |
| 13183 | AGU - 3 PORTO ALVES | AGUDO | 5858925 | 09/03/2017 | 21:36:00 | 10/03/2017 | 02:00:51 | 23100 |
| 13212 | SBO2 - 23 RINCAO SANTANA | SÃO BORJA 2 | 5858575 | 09/03/2017 | 21:36:00 | 10/03/2017 | 00:20:00 | 23100 |
| 13212 | SBO2 - 23 RINCAO SANTANA | SÃO BORJA 2 | 5859095 | 09/03/2017 | 21:36:00 | 10/03/2017 | 15:06:00 | 23100 |
| 13212 | SBO2 - 23 RINCAO SANTANA | SÃO BORJA 2 | 5859095 | 09/03/2017 | 21:36:00 | 10/03/2017 | 15:06:00 | 23100 |
| 13212 | SBO2 - 23 RINCAO SANTANA | SÃO BORJA 2 | 5859095 | 09/03/2017 | 21:36:00 | 10/03/2017 | 15:06:00 | 23100 |
| 13213 | SFR - 2 CIDADE RURAL | SAO FRANCISCO DE ASSIS | 5858160 | 09/03/2017 | 21:37:48 | 09/03/2017 | 21:37:48 | 23100 |
| 13219 | SAP - 7 ARARICA | SAPIRANGA | 5858768 | 09/03/2017 | 21:38:00 | 10/03/2017 | 00:24:19 | 220 |
| 13227 | VSL - 2 VALE DO SOL | VALE DO SOL | 5858989 | 09/03/2017 | 21:38:34 | 10/03/2017 | 03:04:23 | 23100 |
| 13193 | LAJ2 - 21 CRUZEIRO/CENTRO | LAJEADO 2 | 5859301 | 09/03/2017 | 21:40:34 | 10/03/2017 | 07:50:19 | 220 |
| 13213 | JAG - 1 CIDADE RURAL | JAGUARI | 5859752 | 09/03/2017 | 21:41:00 | 10/03/2017 | 11:40:42 | 380 |
| 13207 | SMA2 - 21 SANTA FLORA | SANTA MARIA 2 | 5859268 | 09/03/2017 | 21:47:33 | 10/03/2017 | 07:56:25 | 13800 |
| 13194 | LIV1 - 110 ITAQUATIA | LIVRAMENTO 1 | 5860201 | 09/03/2017 | 21:49:42 | 10/03/2017 | 19:08:00 | 220 |
| 13211 | SBO1 - 16 STA LUZIA | SÃO BORJA 1 | 5858609 | 09/03/2017 | 21:50:00 | 10/03/2017 | 00:53:56 | 23100 |
| 13211 | SBO1 - 16 STA LUZIA | SÃO BORJA 1 | 5858609 | 09/03/2017 | 21:50:00 | 10/03/2017 | 00:53:56 | 23100 |
| 13211 | SBO1 - 16 STA LUZIA | SÃO BORJA 1 | 5858609 | 09/03/2017 | 21:50:00 | 10/03/2017 | 00:53:56 | 23100 |
| 13211 | SBO1 - 16 STA LUZIA | SÃO BORJA 1 | 5858609 | 09/03/2017 | 21:50:00 | 10/03/2017 | 00:53:56 | 23100 |
| 13211 | SBO1 - 16 STA LUZIA | SÃO BORJA 1 | 5858609 | 09/03/2017 | 21:50:00 | 10/03/2017 | 00:53:56 | 23100 |
| 13211 | SBO1 - 16 STA LUZIA | SÃO BORJA 1 | 5858609 | 09/03/2017 | 21:50:00 | 10/03/2017 | 00:53:56 | 23100 |
| 13211 | SBO1 - 16 STA LUZIA | SÃO BORJA 1 | 5858609 | 09/03/2017 | 21:50:00 | 10/03/2017 | 00:53:56 | 23100 |
| 13211 | SBO1 - 16 STA LUZIA | SÃO BORJA 1 | 5858609 | 09/03/2017 | 21:50:00 | 10/03/2017 | 00:53:56 | 23100 |
| 13211 | SBO1 - 16 STA LUZIA | SÃO BORJA 1 | 5858609 | 09/03/2017 | 21:50:00 | 10/03/2017 | 00:53:56 | 23100 |
| 13213 | JAG - 1 CIDADE RURAL | JAGUARI | 5858610 | 09/03/2017 | 21:50:46 | 09/03/2017 | 22:34:22 | 23100 |
| 13213 | JAG - 1 CIDADE RURAL | JAGUARI | 5858610 | 09/03/2017 | 21:50:46 | 09/03/2017 | 22:34:22 | 23100 |
| 13213 | JAG - 1 CIDADE RURAL | JAGUARI | 5858696 | 09/03/2017 | 21:50:46 | 10/03/2017 | 16:35:00 | 23100 |
| 13213 | JAG - 1 CIDADE RURAL | JAGUARI | 5858610 | 09/03/2017 | 21:50:46 | 09/03/2017 | 22:34:22 | 23100 |
| 13213 | JAG - 1 CIDADE RURAL | JAGUARI | 5858610 | 09/03/2017 | 21:50:46 | 09/03/2017 | 22:34:22 | 23100 |
| 13210 | JAG - 1 CIDADE RURAL | JAGUARI | 5858610 | 09/03/2017 | 21:50:46 | 09/03/2017 | 22:34:22 | 23100 |
| 13211 | SBO1 - 16 STA LUZIA | SÃO BORJA 1 | 5858980 | 09/03/2017 | 21:50:46 | 10/03/2017 | 13:37:00 | 23100 |
| 13213 | JAG - 1 CIDADE RURAL | JAGUARI | 5858610 | 09/03/2017 | 21:50:46 | 09/03/2017 | 22:34:22 | 23100 |
| 13213 | JAG - 1 CIDADE RURAL | JAGUARI | 5858610 | 09/03/2017 | 21:50:46 | 09/03/2017 | 22:34:22 | 23100 |
| 13213 | JAG - 1 CIDADE RURAL | JAGUARI | 5858610 | 09/03/2017 | 21:50:46 | 09/03/2017 | 22:34:22 | 23100 |
| 13213 | JAG - 1 CIDADE RURAL | JAGUARI | 5858761 | 09/03/2017 | 21:50:46 | 09/03/2017 | 23:00:16 | 23100 |
| 13213 | JAG - 1 CIDADE RURAL | JAGUARI | 5858610 | 09/03/2017 | 21:50:46 | 09/03/2017 | 22:34:22 | 23100 |
| 13213 | JAG - 1 CIDADE RURAL | JAGUARI | 5858610 | 09/03/2017 | 21:50:46 | 09/03/2017 | 22:34:22 | 23100 |
| 13213 | JAG - 1 CIDADE RURAL | JAGUARI | 5858610 | 09/03/2017 | 21:50:46 | 09/03/2017 | 22:34:22 | 23100 |
| 13213 | JAG - 1 CIDADE RURAL | JAGUARI | 5858696 | 09/03/2017 | 21:50:46 | 10/03/2017 | 16:35:00 | 23100 |
| 13213 | JAG - 1 CIDADE RURAL | JAGUARI | 5858610 | 09/03/2017 | 21:50:46 | 09/03/2017 | 22:34:22 | 23100 |
| 13213 | JAG - 1 CIDADE RURAL | JAGUARI | 5858610 | 09/03/2017 | 21:50:46 | 09/03/2017 | 22:34:22 | 23100 |
| 13213 | JAG - 1 CIDADE RURAL | JAGUARI | 5858610 | 09/03/2017 | 21:50:46 | 09/03/2017 | 22:34:22 | 23100 |
| 13213 | JAG - 1 CIDADE RURAL | JAGUARI | 5858610 | 09/03/2017 | 21:50:46 | 09/03/2017 | 22:34:22 | 23100 |
| 15780 | CNA1 - 108 SANTA RITA | CANOAS 1 | 5858659 | 09/03/2017 | 21:54:00 | 09/03/2017 | 23:33:36 | 220 |
| 15780 | CNA1 - 109 CINCO COLONIAS | CANOAS 1 | 5858542 | 09/03/2017 | 21:55:00 | 10/03/2017 | 02:54:00 | 220 |
| 13213 | SVI - 1 RURAL | SAO VICENTE | 5861579 | 09/03/2017 | 21:55:12 | 11/03/2017 | 10:24:00 | 220 |
| 13210 | SAN - 1 TUPANTUBA/CAROVI | SANTIAGO | 5861994 | 09/03/2017 | 21:55:39 | 11/03/2017 | 15:40:00 | 220 |
| 13211 | SBO1 - 11 PASSO | SÃO BORJA 1 | 5858943 | 09/03/2017 | 21:56:06 | 10/03/2017 | 01:34:29 | 23100 |
| 13204 | SCR2 - 24 PASSO SOBRADO | SANTA CRUZ 2 | 5859061 | 09/03/2017 | 21:56:25 | 10/03/2017 | 03:17:25 | 13800 |
| 13193 | LAJ2 - 22 FARRÓS | LAJEADO 2 | 5858679 | 09/03/2017 | 21:57:00 | 10/03/2017 | 00:10:37 | 13800 |

| | | | | | | | | |
|-------|-------------------------------|------------------------|---------|------------|----------|------------|----------|-------|
| 13183 | AGU - 7 LINHA DOS POMERANOS | AGUDO | 5859232 | 09/03/2017 | 22:33:00 | 10/03/2017 | 07:10:00 | 220 |
| 15781 | CNA3 - 34 DEZESSETE DE ABRIL | CANOAS 3 | 5858890 | 09/03/2017 | 22:33:56 | 10/03/2017 | 00:38:21 | 220 |
| 13213 | JAG - 1 CIDADE RURAL | JAGUARI | 5858610 | 09/03/2017 | 22:34:22 | 09/03/2017 | 22:34:22 | 23100 |
| 13213 | JAG - 1 CIDADE RURAL | JAGUARI | 5858610 | 09/03/2017 | 22:34:22 | 09/03/2017 | 22:34:22 | 23100 |
| 13230 | CAV1 - 3 BR 290 DURASN | CACAPAVA DO SUL 1 | 5859795 | 09/03/2017 | 22:34:48 | 10/03/2017 | 11:56:23 | 13800 |
| 15786 | SLE - 7 CAMPESTRE | SÃO LEOPOLDO | 5858559 | 09/03/2017 | 22:35:00 | 09/03/2017 | 23:38:00 | 380 |
| 15786 | SLE - 4 RIO DOS SINOS | SÃO LEOPOLDO | 5858612 | 09/03/2017 | 22:36:00 | 09/03/2017 | 23:06:00 | 220 |
| 13205 | SMA1 - 11 EUC.DA CUNHA | SANTA MARIA 1 | 5859457 | 09/03/2017 | 22:37:00 | 10/03/2017 | 12:26:25 | 220 |
| 13208 | SMA4 - 43 JOCKEI CLUB | SANTA MARIA 4 | 5859115 | 09/03/2017 | 22:39:00 | 10/03/2017 | 04:32:27 | 220 |
| 13198 | MON - 2 SAO JOSE DO SUL | MONTENEGRO | 5858817 | 09/03/2017 | 22:42:19 | 10/03/2017 | 01:58:20 | 23100 |
| 13183 | CSE - 2 ARROIO DO TIGRE | CENTRO SERRA | 5859146 | 09/03/2017 | 22:44:38 | 10/03/2017 | 05:36:19 | 220 |
| 13226 | ZOO - 7 BR116 ESQ | ZOOLOGICO | 5858527 | 09/03/2017 | 22:46:00 | 09/03/2017 | 23:56:27 | 380 |
| 13212 | SBO2 - 22 BAIRRO PIRAHY | SÃO BORJA 2 | 5858986 | 09/03/2017 | 22:46:26 | 10/03/2017 | 02:09:25 | 23100 |
| 13219 | SAP - 7 ARARICA | SAPIRANGA | 5858880 | 09/03/2017 | 22:47:00 | 10/03/2017 | 02:30:24 | 220 |
| 13194 | LIV1 - 110 ITAQUATIA | LIVRAMENTO 1 | 5858903 | 09/03/2017 | 22:47:52 | 10/03/2017 | 11:47:00 | 380 |
| 13208 | SMA4 - 46 BOCA DO MONTE | SANTA MARIA 4 | 5859608 | 09/03/2017 | 22:50:26 | 10/03/2017 | 12:14:20 | 13800 |
| 13218 | SSC - 3 CONCEICAO | S.S.CAI | 5858743 | 09/03/2017 | 22:51:01 | 10/03/2017 | 00:21:25 | 230 |
| 13195 | ALE4 - 45 CAAL | ALEGRETE 4 | 5860944 | 09/03/2017 | 22:53:40 | 10/03/2017 | 21:10:22 | 220 |
| 13213 | SVI - 1 RURAL | SAO VICENTE | 5858749 | 09/03/2017 | 22:54:23 | 10/03/2017 | 12:21:15 | 23100 |
| 13202 | ROS - 5 STA.RITA | ROSARIO DO SUL | 5861147 | 09/03/2017 | 22:55:15 | 10/03/2017 | 23:16:29 | 23100 |
| 15783 | CIN - 8 TABAI/NOVA STA RITA | CID. INDUSTRIAL | 5858771 | 09/03/2017 | 22:56:21 | 10/03/2017 | 01:26:20 | 23100 |
| 13227 | CDL - 3 PASSA SETE | CANDELARIA | 5859797 | 09/03/2017 | 22:58:31 | 10/03/2017 | 11:42:32 | 380 |
| 13212 | SBO2 - 22 BAIRRO PIRAHY | SÃO BORJA 2 | 5859116 | 09/03/2017 | 22:59:17 | 10/03/2017 | 03:49:27 | 23100 |
| 13198 | MON - 5 ALFAMA MARATA | MONTENEGRO | 5858927 | 09/03/2017 | 22:59:41 | 10/03/2017 | 01:42:00 | 23100 |
| 13218 | SSC - 5 HARMONIA | S.S.CAI | 5859049 | 09/03/2017 | 23:02:49 | 10/03/2017 | 03:12:24 | 23100 |
| 13204 | SIN - 3 ALTO SINIMBU | SINIMBU | 5861135 | 09/03/2017 | 23:08:10 | 11/03/2017 | 11:31:00 | 220 |
| 13183 | AGU - 3 PORTO ALVES | AGUDO | 5858949 | 09/03/2017 | 23:10:00 | 10/03/2017 | 03:23:51 | 23100 |
| 13202 | ROS - 4 RURAL V DOYLE | ROSARIO DO SUL | 5858179 | 09/03/2017 | 23:12:00 | 09/03/2017 | 23:12:00 | 23100 |
| 13216 | SPE - 4 D. AGUIAR | SAO PEDRO DO SUL | 5859145 | 09/03/2017 | 23:12:44 | 10/03/2017 | 04:35:20 | 23100 |
| 13189 | ETR2 - 24 PAVERAMA | ESTRELA 2 | 5858467 | 09/03/2017 | 23:14:00 | 09/03/2017 | 23:50:37 | 380 |
| 15781 | CNA3 - 36 BOQUEIRAO/LIBERDADE | CANOAS 3 | 5858748 | 09/03/2017 | 23:15:00 | 09/03/2017 | 23:40:19 | 220 |
| 13201 | RPA - 6 CAPIVARITA AL | RIO PARDO | 5861090 | 09/03/2017 | 23:19:07 | 10/03/2017 | 22:29:18 | 380 |
| 15781 | CNA3 - 36 BOQUEIRAO/LIBERDADE | CANOAS 3 | 5858937 | 09/03/2017 | 23:20:00 | 10/03/2017 | 00:56:00 | 220 |
| 13219 | SAP - 7 ARARICA | SAPIRANGA | 5858829 | 09/03/2017 | 23:20:12 | 10/03/2017 | 01:00:21 | 23100 |
| 13216 | SPE - 2 TOROPI | SAO PEDRO DO SUL | 5858859 | 09/03/2017 | 23:20:34 | 10/03/2017 | 01:35:33 | 23100 |
| 13216 | SPE - 2 TOROPI | SAO PEDRO DO SUL | 5858859 | 09/03/2017 | 23:20:34 | 10/03/2017 | 01:35:33 | 23100 |
| 13216 | SPE - 2 TOROPI | SAO PEDRO DO SUL | 5859040 | 09/03/2017 | 23:20:34 | 10/03/2017 | 18:03:00 | 23100 |
| 13216 | SPE - 2 TOROPI | SAO PEDRO DO SUL | 5858859 | 09/03/2017 | 23:20:34 | 10/03/2017 | 01:35:33 | 23100 |
| 13216 | SPE - 2 TOROPI | SAO PEDRO DO SUL | 5858859 | 09/03/2017 | 23:20:34 | 10/03/2017 | 01:35:33 | 23100 |
| 13216 | SPE - 2 TOROPI | SAO PEDRO DO SUL | 5858859 | 09/03/2017 | 23:20:34 | 10/03/2017 | 01:35:33 | 23100 |
| 13216 | SPE - 2 TOROPI | SAO PEDRO DO SUL | 5858859 | 09/03/2017 | 23:20:34 | 10/03/2017 | 01:35:33 | 23100 |
| 13216 | SPE - 2 TOROPI | SAO PEDRO DO SUL | 5858859 | 09/03/2017 | 23:20:34 | 10/03/2017 | 01:35:33 | 23100 |
| 13216 | SPE - 2 TOROPI | SAO PEDRO DO SUL | 5858859 | 09/03/2017 | 23:20:34 | 10/03/2017 | 01:35:33 | 23100 |
| 13216 | SPE - 2 TOROPI | SAO PEDRO DO SUL | 5858859 | 09/03/2017 | 23:20:34 | 10/03/2017 | 01:35:33 | 23100 |
| 13204 | SIN - 1 BR 471 | SINIMBU | 5859807 | 09/03/2017 | 23:23:08 | 10/03/2017 | 13:52:36 | 13800 |
| 13211 | SBO1 - 14 CENTRO | SÃO BORJA 1 | 5859557 | 09/03/2017 | 23:24:00 | 10/03/2017 | 10:14:00 | 220 |
| 15782 | CND - 5 H. VELHO | CANUDOS | 5858830 | 09/03/2017 | 23:24:22 | 10/03/2017 | 03:23:21 | 23100 |
| 13212 | SBO - 32 ITACURUBI | SÃO BORJA 3 | 5861723 | 09/03/2017 | 23:26:31 | 11/03/2017 | 13:08:37 | 23100 |
| 13203 | SCR1 - 19 CERRO ALEGRE | SANTA CRUZ 1 | 5858592 | 09/03/2017 | 23:29:00 | 10/03/2017 | 00:14:22 | 13800 |
| 15783 | CIN - 5 SAO LUIS/IGARA | CID. INDUSTRIAL | 5858857 | 09/03/2017 | 23:30:00 | 10/03/2017 | 00:25:20 | 220 |
| 15783 | CIN - 6 BRASIL/HARMONIA | CID. INDUSTRIAL | 5858842 | 09/03/2017 | 23:31:00 | 10/03/2017 | 00:39:21 | 220 |
| 13208 | SMA4 - 43 JOCKEI CLUB | SANTA MARIA 4 | 5859459 | 09/03/2017 | 23:33:41 | 10/03/2017 | 09:57:20 | 220 |
| 13213 | SFR - 2 CIDADE RURAL | SAO FRANCISCO DE ASSIS | 5858160 | 09/03/2017 | 23:35:00 | 09/03/2017 | 23:35:00 | 23100 |
| 13204 | SCR2 - 23 SINIMBU | SANTA CRUZ 2 | 5859252 | 09/03/2017 | 23:37:50 | 10/03/2017 | 08:00:25 | 13800 |
| 13208 | SMA4 - 46 BOCA DO MONTE | SANTA MARIA 4 | 5859060 | 09/03/2017 | 23:49:00 | 10/03/2017 | 05:36:22 | 13800 |
| 13224 | URU4 - 44 IBICUI 01 | URUGUAIANA 4 | 5859396 | 09/03/2017 | 23:50:46 | 10/03/2017 | 11:42:20 | 23100 |
| 13189 | ETR2 - 23 BOM RETIRO | ESTRELA 2 | 5858883 | 09/03/2017 | 23:51:00 | 10/03/2017 | 05:10:00 | 220 |
| 13212 | SBO2 - 28 POSTO CAVALHADA | SÃO BORJA 2 | 5860535 | 09/03/2017 | 23:51:00 | 10/03/2017 | 16:20:00 | 23100 |
| 13196 | LIV2 - 22 PIO SALGADO | LIVRAMENTO 2 | 5860491 | 09/03/2017 | 23:51:00 | 10/03/2017 | 17:19:00 | 220 |

| | | | | | | | | |
|-------|--------------------------------|---------------|---------|------------|----------|------------|----------|-------|
| 13213 | JAG - 1 CIDADE RURAL | JAGUARI | 5859092 | 10/03/2017 | 02:43:44 | 10/03/2017 | 02:55:04 | 23100 |
| 13213 | JAG - 1 CIDADE RURAL | JAGUARI | 5859105 | 10/03/2017 | 02:43:44 | 10/03/2017 | 05:23:00 | 23100 |
| 13213 | JAG - 1 CIDADE RURAL | JAGUARI | 5859092 | 10/03/2017 | 02:43:44 | 10/03/2017 | 02:55:04 | 23100 |
| 13213 | JAG - 1 CIDADE RURAL | JAGUARI | 5859092 | 10/03/2017 | 02:43:44 | 10/03/2017 | 02:55:04 | 23100 |
| 13213 | JAG - 1 CIDADE RURAL | JAGUARI | 5859105 | 10/03/2017 | 02:43:44 | 10/03/2017 | 05:23:00 | 23100 |
| 13213 | JAG - 1 CIDADE RURAL | JAGUARI | 5859105 | 10/03/2017 | 02:43:44 | 10/03/2017 | 05:23:00 | 23100 |
| 13213 | JAG - 1 CIDADE RURAL | JAGUARI | 5859092 | 10/03/2017 | 02:43:44 | 10/03/2017 | 02:55:04 | 23100 |
| 13213 | JAG - 1 CIDADE RURAL | JAGUARI | 5859105 | 10/03/2017 | 02:43:44 | 10/03/2017 | 05:23:00 | 23100 |
| 13213 | JAG - 1 CIDADE RURAL | JAGUARI | 5859105 | 10/03/2017 | 02:43:44 | 10/03/2017 | 05:23:00 | 23100 |
| 15787 | SCH - 15 VILA MARTE STO AFONSO | SCHARLAU | 5859149 | 10/03/2017 | 02:45:10 | 10/03/2017 | 08:22:00 | 23100 |
| 15787 | SCH - 15 VILA MARTE STO AFONSO | SCHARLAU | 5859149 | 10/03/2017 | 02:45:10 | 10/03/2017 | 08:22:00 | 23100 |
| 15787 | SCH - 15 VILA MARTE STO AFONSO | SCHARLAU | 5859149 | 10/03/2017 | 02:45:10 | 10/03/2017 | 08:22:00 | 23100 |
| 15787 | SCH - 15 VILA MARTE STO AFONSO | SCHARLAU | 5859149 | 10/03/2017 | 02:45:10 | 10/03/2017 | 08:22:00 | 23100 |
| 15787 | SCH - 15 VILA MARTE STO AFONSO | SCHARLAU | 5859149 | 10/03/2017 | 02:45:10 | 10/03/2017 | 08:22:00 | 23100 |
| 15787 | SCH - 15 VILA MARTE STO AFONSO | SCHARLAU | 5859149 | 10/03/2017 | 02:45:10 | 10/03/2017 | 08:22:00 | 23100 |
| 15780 | CNA1 - 108 SANTA RITA | CANOAS 1 | 5859098 | 10/03/2017 | 02:46:39 | 10/03/2017 | 04:47:46 | 220 |
| 13193 | LAJ2 - 22 FARROS | LAJEADO 2 | 5859220 | 10/03/2017 | 02:51:00 | 10/03/2017 | 07:00:21 | 13800 |
| 13213 | JAG - 1 CIDADE RURAL | JAGUARI | 5859092 | 10/03/2017 | 02:55:04 | 10/03/2017 | 02:55:04 | 23100 |
| 13212 | SBO2 - 25 RODOVIARIA/SAMBURA | SÃO BORJA 2 | 5859877 | 10/03/2017 | 03:15:48 | 10/03/2017 | 14:23:09 | 23100 |
| 13212 | SBO2 - 25 RODOVIARIA/SAMBURA | SÃO BORJA 2 | 5859375 | 10/03/2017 | 03:15:48 | 10/03/2017 | 12:32:00 | 23100 |
| 13212 | SBO2 - 25 RODOVIARIA/SAMBURA | SÃO BORJA 2 | 5859375 | 10/03/2017 | 03:15:48 | 10/03/2017 | 12:32:00 | 23100 |
| 13212 | SBO2 - 25 RODOVIARIA/SAMBURA | SÃO BORJA 2 | 5859375 | 10/03/2017 | 03:15:48 | 10/03/2017 | 12:32:00 | 23100 |
| 13195 | ALE3 - 33 PERAU ANGICO | ALEGRETE 3 | 5858261 | 10/03/2017 | 03:30:52 | 10/03/2017 | 03:30:52 | 23100 |
| 13198 | MON - 2 SAO JOSE DO SUL | MONTENEGRO | 5859147 | 10/03/2017 | 03:38:34 | 10/03/2017 | 05:05:21 | 23100 |
| 13198 | MON - 5 ALFAMA MARATA | MONTENEGRO | 5859689 | 10/03/2017 | 03:43:17 | 10/03/2017 | 11:59:59 | 23100 |
| 13194 | LIV1 - 17 BR 158 | LIVRAMENTO 1 | 5859224 | 10/03/2017 | 03:53:12 | 10/03/2017 | 06:04:25 | 23100 |
| 13204 | SIN - 2 LIN PRIMAVERA | SINIMBU | 5859273 | 10/03/2017 | 03:54:45 | 10/03/2017 | 11:08:37 | 13800 |
| 13186 | RSA - 2 FERROVIA | ROCA SALES | 5859275 | 10/03/2017 | 03:57:00 | 10/03/2017 | 10:02:00 | 23100 |
| 13222 | TQR - 3 CER CERTAJA | TAQUARI | 5859484 | 10/03/2017 | 03:58:42 | 10/03/2017 | 09:53:00 | 220 |
| 13210 | SAN - 8 CAPÃO DO CIPÓ | SANTIAGO | 5860920 | 10/03/2017 | 03:59:00 | 10/03/2017 | 21:15:27 | 220 |
| 13185 | DIR - 1 MRE PEDRO J KOLLING | DOIS IRMAOS | 5859930 | 10/03/2017 | 04:00:19 | 10/03/2017 | 13:33:21 | 23100 |
| 13218 | BPR 1 IRMÃOS WEIBERT/BOM FIM | BOM PRINCIPIO | 5859491 | 10/03/2017 | 04:02:31 | 10/03/2017 | 11:07:22 | 23100 |
| 13214 | SGA - 2 CATUCABA | SAO GABRIEL | 5859435 | 10/03/2017 | 04:05:08 | 10/03/2017 | 09:26:16 | 23100 |
| 13218 | SSC - 1 SAO J.HORTENCIO | S.S.CAI | 5859492 | 10/03/2017 | 04:35:46 | 10/03/2017 | 17:05:00 | 380 |
| 13186 | RSA - 2 FERROVIA | ROCA SALES | 5859642 | 10/03/2017 | 04:46:00 | 10/03/2017 | 10:42:20 | 23100 |
| 13185 | DIR - 1 MRE PEDRO J KOLLING | DOIS IRMAOS | 5859046 | 10/03/2017 | 04:52:00 | 10/03/2017 | 06:21:00 | 23100 |
| 13185 | DIR - 1 MRE PEDRO J KOLLING | DOIS IRMAOS | 5859046 | 10/03/2017 | 04:52:00 | 10/03/2017 | 06:21:00 | 23100 |
| 13185 | DIR - 1 MRE PEDRO J KOLLING | DOIS IRMAOS | 5859046 | 10/03/2017 | 04:52:00 | 10/03/2017 | 06:21:00 | 23100 |
| 13185 | DIR - 1 MRE PEDRO J KOLLING | DOIS IRMAOS | 5859046 | 10/03/2017 | 04:52:00 | 10/03/2017 | 06:21:00 | 23100 |
| 13218 | SSC - 4 CAPELA DE SANTANA | S.S.CAI | 5859736 | 10/03/2017 | 04:56:59 | 10/03/2017 | 12:05:23 | 220 |
| 15787 | SCH - 15 VILA MARTE STO AFONSO | SCHARLAU | 5859213 | 10/03/2017 | 04:58:00 | 10/03/2017 | 06:19:24 | 220 |
| 13210 | SAN - 9 BOQUEIRÃO | SANTIAGO | 5859188 | 10/03/2017 | 05:03:12 | 10/03/2017 | 05:55:16 | 23100 |
| 13224 | QUA - 5 - RS 60 - BR 293 | QUARAI | 5859379 | 10/03/2017 | 05:13:35 | 10/03/2017 | 11:14:26 | 380 |
| 13188 | EST - 6 BETTANIN | ESTEIO | 5859256 | 10/03/2017 | 05:28:18 | 10/03/2017 | 07:40:23 | 220 |
| 13213 | SVI - 3 URBANO MATA | SAO VICENTE | 5860082 | 10/03/2017 | 05:35:13 | 10/03/2017 | 14:11:31 | 23100 |
| 13212 | SBO2 - 28 POSTO CAVALHADA | SÃO BORJA 2 | 5862197 | 10/03/2017 | 05:35:19 | 11/03/2017 | 17:08:11 | 380 |
| 15786 | SLE - 6 LOMBA GRANDE | SÃO LEOPOLDO | 5859314 | 10/03/2017 | 05:38:00 | 10/03/2017 | 09:35:28 | 380 |
| 15786 | SLE - 6 LOMBA GRANDE | SÃO LEOPOLDO | 5859244 | 10/03/2017 | 05:38:42 | 10/03/2017 | 07:36:21 | 23100 |
| 13186 | ENC - 2 DIS INDUSTRIAL | ENCANTADO | 5859377 | 10/03/2017 | 05:42:00 | 10/03/2017 | 10:01:48 | 23100 |
| 13212 | SBO2 - 28 POSTO CAVALHADA | SÃO BORJA 2 | 5861877 | 10/03/2017 | 05:42:23 | 12/03/2017 | 14:55:00 | 23100 |
| 13198 | MON - 4 NACIONAL | MONTENEGRO | 5859305 | 10/03/2017 | 05:43:00 | 10/03/2017 | 07:45:00 | 23100 |
| 13198 | MON - 4 NACIONAL | MONTENEGRO | 5859243 | 10/03/2017 | 05:43:00 | 10/03/2017 | 09:05:00 | 23100 |
| 13213 | JAG - 2 CHAPADAO | JAGUARI | 5859359 | 10/03/2017 | 05:43:00 | 10/03/2017 | 10:15:20 | 23100 |
| 13198 | MON - 4 NACIONAL | MONTENEGRO | 5859243 | 10/03/2017 | 05:43:00 | 10/03/2017 | 09:44:00 | 23100 |
| 13201 | CPV - 2 PANTANO GRANDE | CAPIVARITA | 5859738 | 10/03/2017 | 05:46:52 | 10/03/2017 | 14:35:22 | 23100 |
| 13213 | SVI - 3 URBANO MATA | SAO VICENTE | 5859892 | 10/03/2017 | 05:47:38 | 10/03/2017 | 13:31:39 | 23100 |
| 13210 | SAN - 8 CAPÃO DO CIPÓ | SANTIAGO | 5861084 | 10/03/2017 | 05:49:57 | 10/03/2017 | 23:19:48 | 23100 |
| 13213 | JAG - 1 CIDADE RURAL | JAGUARI | 5861637 | 10/03/2017 | 05:57:38 | 11/03/2017 | 11:26:18 | 23100 |

| | | | | | | | | |
|-------|------------------------------|-------------------|---------|------------|----------|------------|----------|-------|
| 13189 | ETR2 - 23 BOM RETIRO | ESTRELA 2 | 5859297 | 10/03/2017 | 06:31:00 | 10/03/2017 | 08:28:25 | 23100 |
| 13230 | CAV1 - 3 BR 290 DURASN | CACAPAVA DO SUL 1 | 5859265 | 10/03/2017 | 06:31:00 | 10/03/2017 | 07:37:00 | 13800 |
| 13212 | SBO2 - 27 NHUPORA | SÃO BORJA 2 | 5859724 | 10/03/2017 | 06:32:18 | 11/03/2017 | 01:07:00 | 23100 |
| 13195 | ALE4 - 45 CAAL | ALEGRETE 4 | 5859611 | 10/03/2017 | 06:33:58 | 10/03/2017 | 13:13:29 | 23100 |
| 13227 | VSL - 2 VALE DO SOL | VALE DO SOL | 5860170 | 10/03/2017 | 06:34:21 | 10/03/2017 | 20:06:00 | 23100 |
| 13227 | VSL - 2 VALE DO SOL | VALE DO SOL | 5860170 | 10/03/2017 | 06:34:21 | 10/03/2017 | 20:06:00 | 23100 |
| 13185 | DIR - 5 SMH VIA ONZE AMIGOS | DOIS IRMAOS | 5859407 | 10/03/2017 | 06:34:46 | 10/03/2017 | 12:00:05 | 23100 |
| 13212 | SBO2 - 28 POSTO CAVALHADA | SÃO BORJA 2 | 5860590 | 10/03/2017 | 06:35:00 | 10/03/2017 | 19:39:50 | 23100 |
| 13214 | SGA - 4 INDEPENDENCIA | SÃO GABRIEL | 5860277 | 10/03/2017 | 06:36:17 | 11/03/2017 | 18:29:00 | 23100 |
| 13230 | SSE - 3 JAZIDAS | SÃO SEPE | 5861137 | 10/03/2017 | 06:38:00 | 10/03/2017 | 22:34:36 | 380 |
| 13210 | SAN - 8 CAPÃO DO CIPÓ | SANTIAGO | 5860142 | 10/03/2017 | 06:39:00 | 10/03/2017 | 17:36:13 | 23100 |
| 13208 | SMA4 - 44 PATRONATO | SANTA MARIA 4 | 5859604 | 10/03/2017 | 06:41:00 | 10/03/2017 | 10:51:30 | 220 |
| 13208 | SMA4 - 47 COLONIA CARANGUEIJ | SANTA MARIA 4 | 5859544 | 10/03/2017 | 06:42:00 | 10/03/2017 | 11:39:29 | 13800 |
| 13218 | SSC - 8 KAPPESBERG | S.S.CAI | 5859831 | 10/03/2017 | 06:42:18 | 10/03/2017 | 12:20:28 | 380 |
| 13204 | SIN - 4 RIO PEQUENO | SINIMBU | 5861165 | 10/03/2017 | 06:42:50 | 10/03/2017 | 23:01:00 | 13800 |
| 13212 | SBO2 - 25 RODOVIARIA/SAMBURA | SÃO BORJA 2 | 5860723 | 10/03/2017 | 06:43:03 | 10/03/2017 | 20:48:58 | 23100 |
| 13218 | SSC - 3 CONCEICAO | S.S.CAI | 5860182 | 10/03/2017 | 06:45:00 | 10/03/2017 | 16:00:32 | 220 |
| 13212 | SBO3 - 34 ENCRUZILHADA | SÃO BORJA 3 | 5859986 | 10/03/2017 | 06:46:00 | 10/03/2017 | 16:31:00 | 23100 |
| 13212 | SBO3 - 34 ENCRUZILHADA | SÃO BORJA 3 | 5859986 | 10/03/2017 | 06:46:00 | 10/03/2017 | 16:31:00 | 23100 |
| 13213 | JAG - 2 CHAPADAO | JAGUARI | 5860824 | 10/03/2017 | 06:46:00 | 10/03/2017 | 19:49:57 | 23100 |
| 13212 | SBO3 - 34 ENCRUZILHADA | SÃO BORJA 3 | 5859986 | 10/03/2017 | 06:46:00 | 10/03/2017 | 16:31:00 | 23100 |
| 13210 | SBO3 - 34 ENCRUZILHADA | SÃO BORJA 3 | 5859986 | 10/03/2017 | 06:46:00 | 10/03/2017 | 16:31:00 | 23100 |
| 13212 | SBO3 - 34 ENCRUZILHADA | SÃO BORJA 3 | 5859986 | 10/03/2017 | 06:46:00 | 10/03/2017 | 16:31:00 | 23100 |
| 13212 | SBO3 - 34 ENCRUZILHADA | SÃO BORJA 3 | 5859986 | 10/03/2017 | 06:46:00 | 10/03/2017 | 16:31:00 | 23100 |
| 13212 | SBO3 - 34 ENCRUZILHADA | SÃO BORJA 3 | 5859986 | 10/03/2017 | 06:46:00 | 10/03/2017 | 16:31:00 | 23100 |
| 13212 | SBO3 - 34 ENCRUZILHADA | SÃO BORJA 3 | 5859986 | 10/03/2017 | 06:46:00 | 10/03/2017 | 16:31:00 | 23100 |
| 13212 | SBO3 - 34 ENCRUZILHADA | SÃO BORJA 3 | 5859986 | 10/03/2017 | 06:46:00 | 10/03/2017 | 16:31:00 | 23100 |
| 13212 | SBO3 - 34 ENCRUZILHADA | SÃO BORJA 3 | 5859986 | 10/03/2017 | 06:46:00 | 10/03/2017 | 16:31:00 | 23100 |
| 13212 | SBO3 - 34 ENCRUZILHADA | SÃO BORJA 3 | 5859986 | 10/03/2017 | 06:46:00 | 10/03/2017 | 16:31:00 | 23100 |
| 13212 | SBO3 - 34 ENCRUZILHADA | SÃO BORJA 3 | 5859986 | 10/03/2017 | 06:46:00 | 10/03/2017 | 16:31:00 | 23100 |
| 13212 | SBO3 - 34 ENCRUZILHADA | SÃO BORJA 3 | 5859986 | 10/03/2017 | 06:46:00 | 10/03/2017 | 16:31:00 | 23100 |
| 13187 | EVE - 2 BR 116 EVE IVT | ESTANCIA VELHA | 5859493 | 10/03/2017 | 06:47:00 | 10/03/2017 | 09:43:00 | 220 |
| 13207 | SMA2 - 21 SANTA FLORA | SANTA MARIA 2 | 5859465 | 10/03/2017 | 06:47:00 | 10/03/2017 | 10:54:01 | 13800 |
| 13213 | JAG - 1 CIDADE RURAL | JAGUARI | 5860357 | 10/03/2017 | 06:47:33 | 10/03/2017 | 18:17:12 | 23100 |
| 13194 | LIV1 - 17 BR 158 | LIVRAMENTO 1 | 5859538 | 10/03/2017 | 06:48:57 | 10/03/2017 | 20:25:00 | 380 |
| 13185 | DIR - 5 SMH VIA ONZE AMIGOS | DOIS IRMAOS | 5859368 | 10/03/2017 | 06:49:00 | 10/03/2017 | 20:36:00 | 230 |
| 13198 | MON - 6 BROCHIER | MONTENEGRO | 5859695 | 10/03/2017 | 06:49:00 | 10/03/2017 | 12:06:44 | 23100 |
| 13186 | ENC - 3 MUCUM | ENCANTADO | 5859675 | 10/03/2017 | 06:49:28 | 10/03/2017 | 11:37:57 | 23100 |
| 13212 | SBO2 - 25 RODOVIARIA/SAMBURA | SÃO BORJA 2 | 5861749 | 10/03/2017 | 06:51:40 | 11/03/2017 | 12:34:12 | 23100 |
| 13212 | SBO2 - 28 POSTO CAVALHADA | SÃO BORJA 2 | 5860551 | 10/03/2017 | 06:52:04 | 10/03/2017 | 17:30:00 | 23100 |
| 13183 | AGU - 6 NOVA BOEMIA | AGUDO | 5859600 | 10/03/2017 | 06:52:52 | 10/03/2017 | 11:07:35 | 13800 |
| 13224 | URU4 - 44 IBICUI 01 | URUGUAIANA 4 | 5860304 | 10/03/2017 | 06:54:00 | 10/03/2017 | 15:42:00 | 220 |
| 13212 | SBO2 - 24 MATADOURO NICOLI | SÃO BORJA 2 | 5859323 | 10/03/2017 | 06:54:19 | 10/03/2017 | 08:45:40 | 23100 |
| 13210 | SAN - 4 FLORIDA/E.ALV | SANTIAGO | 5860219 | 10/03/2017 | 06:56:16 | 10/03/2017 | 15:11:29 | 23100 |
| 13195 | ALE4 - 43 ITAPEVI | ALEGRETE 4 | 5859677 | 10/03/2017 | 06:56:16 | 10/03/2017 | 15:23:27 | 23100 |
| 13207 | SMA2 - 21 SANTA FLORA | SANTA MARIA 2 | 5859434 | 10/03/2017 | 06:57:30 | 10/03/2017 | 10:35:51 | 13800 |
| 15783 | CIN - 8 TABAI/NOVA STA RITA | CID. INDUSTRIAL | 5859889 | 10/03/2017 | 06:58:00 | 10/03/2017 | 13:35:53 | 220 |
| 13212 | SBO2 - 27 NHUPORA | SÃO BORJA 2 | 5859913 | 10/03/2017 | 06:58:07 | 10/03/2017 | 13:03:24 | 23100 |
| 13216 | SPE - 2 TOROPI | SÃO PEDRO DO SUL | 5860200 | 10/03/2017 | 06:59:00 | 10/03/2017 | 17:03:39 | 230 |
| 13204 | SCR2 - 24 PASSO SOBRADO | SANTA CRUZ 2 | 5859322 | 10/03/2017 | 07:00:06 | 10/03/2017 | 10:40:20 | 13800 |
| 13204 | SCR2 - 25 LA SANTA CRUZ | SANTA CRUZ 2 | 5860020 | 10/03/2017 | 07:01:01 | 10/03/2017 | 19:27:51 | 220 |
| 15786 | SLE - 6 LOMBA GRANDE | SÃO LEOPOLDO | 5859768 | 10/03/2017 | 07:02:12 | 10/03/2017 | 14:21:41 | 23100 |
| 15786 | SLE - 6 LOMBA GRANDE | SÃO LEOPOLDO | 5859350 | 10/03/2017 | 07:03:00 | 10/03/2017 | 09:31:22 | 220 |
| 13198 | MON - 4 NACIONAL | MONTENEGRO | 5859243 | 10/03/2017 | 07:03:00 | 10/03/2017 | 09:05:00 | 23100 |
| 13227 | CDL - 2 TROMBUDO | CANDELARIA | 5860771 | 10/03/2017 | 07:03:00 | 10/03/2017 | 23:09:00 | 220 |
| 13198 | MON - 4 NACIONAL | MONTENEGRO | 5859243 | 10/03/2017 | 07:03:00 | 10/03/2017 | 09:05:00 | 23100 |
| 13224 | URU2 - 22 PLANO ALTO | URUGUAIANA 2 | 5860466 | 10/03/2017 | 07:03:43 | 10/03/2017 | 18:34:25 | 23100 |
| 13213 | JAG - 1 CIDADE RURAL | JAGUARI | 5860906 | 10/03/2017 | 07:04:00 | 13/03/2017 | 10:43:00 | 220 |
| 13230 | FOR - 1 VILA BLOCK | FORMIGUEIRO | 5859596 | 10/03/2017 | 07:05:00 | 10/03/2017 | 11:51:20 | 220 |
| 13210 | SAN - 4 FLORIDA/E.ALV | SANTIAGO | 5862385 | 10/03/2017 | 07:06:00 | 13/03/2017 | 13:04:00 | 220 |

| | | | | | | | | |
|-------|------------------------------|-------------------|---------|------------|----------|------------|----------|-------|
| 13198 | MON - 7 TIMBAUVA | MONTENEGRO | 5859973 | 10/03/2017 | 07:06:00 | 10/03/2017 | 14:09:14 | 220 |
| 13212 | SBO2 - 25 RODOVIARIA/SAMBURA | SÃO BORJA 2 | 5860657 | 10/03/2017 | 07:07:00 | 10/03/2017 | 19:33:30 | 23100 |
| 13211 | SBO1 - 12 SAO MARCOS | SÃO BORJA 1 | 5861566 | 10/03/2017 | 07:07:31 | 11/03/2017 | 10:45:02 | 220 |
| 13198 | MON - 5 ALFAMA MARATA | MONTENEGRO | 5860748 | 10/03/2017 | 07:08:00 | 10/03/2017 | 19:24:19 | 220 |
| 13202 | ROS - 4 RURAL V DOYLE | ROSARIO DO SUL | 5861423 | 10/03/2017 | 07:08:43 | 11/03/2017 | 05:17:24 | 220 |
| 13212 | SBO2 - 28 POSTO CAVALHADA | SÃO BORJA 2 | 5861698 | 10/03/2017 | 07:10:00 | 11/03/2017 | 21:02:00 | 220 |
| 15784 | NHA - 3 RIO BRANCO | NOVO HAMBURGO 1 | 5859310 | 10/03/2017 | 07:10:00 | 10/03/2017 | 08:03:00 | 220 |
| 13210 | SAN - 8 CAPÃO DO CIPÓ | SANTIAGO | 5859690 | 10/03/2017 | 07:11:00 | 11/03/2017 | 14:48:06 | 23100 |
| 13192 | LAJ1 - 17 ARROIO MEIO AVIPAL | LAJEADO 1 | 5859325 | 10/03/2017 | 07:11:00 | 10/03/2017 | 10:08:20 | 380 |
| 13223 | URU1 - 16 RODOVIARIA | URUGUAIANA 1 | 5859814 | 10/03/2017 | 07:11:51 | 10/03/2017 | 12:31:43 | 220 |
| 13183 | CSE - 1 IBARAMA / LBS | CENTRO SERRA | 5859391 | 10/03/2017 | 07:12:00 | 10/03/2017 | 09:39:00 | 220 |
| 13230 | SSE - 3 JAZIDAS | SAO SEPE | 5861138 | 10/03/2017 | 07:12:37 | 10/03/2017 | 23:19:31 | 220 |
| 13213 | SVI - 1 RURAL | SAO VICENTE | 5859833 | 10/03/2017 | 07:13:00 | 10/03/2017 | 13:23:37 | 23100 |
| 13183 | CSE - 1 IBARAMA / LBS | CENTRO SERRA | 5859468 | 10/03/2017 | 07:15:00 | 10/03/2017 | 11:50:23 | 23100 |
| 13185 | DIR - 1 MRE PEDRO J KOLLING | DOIS IRMAOS | 5859311 | 10/03/2017 | 07:15:00 | 10/03/2017 | 07:15:00 | 23100 |
| 13216 | SPE - 4 D. AGUIAR | SAO PEDRO DO SUL | 5860624 | 10/03/2017 | 07:17:20 | 10/03/2017 | 17:46:21 | 220 |
| 13216 | SPE - 4 D. AGUIAR | SAO PEDRO DO SUL | 5861148 | 10/03/2017 | 07:18:00 | 10/03/2017 | 22:49:17 | 220 |
| 13227 | CDL - 3 PASSA SETE | CANDELARIA | 5859742 | 10/03/2017 | 07:18:00 | 10/03/2017 | 15:29:27 | 220 |
| 13216 | SPE - 4 D. AGUIAR | SAO PEDRO DO SUL | 5860628 | 10/03/2017 | 07:18:51 | 10/03/2017 | 18:08:20 | 230 |
| 15780 | CNA1 - 107 FATIMA | CANOAS 1 | 5859717 | 10/03/2017 | 07:19:00 | 10/03/2017 | 13:09:24 | 220 |
| 13195 | ALE4 - 44 CAVERA | ALEGRETE 4 | 5859563 | 10/03/2017 | 07:20:00 | 10/03/2017 | 10:39:52 | 23100 |
| 13214 | SGA - 4 INDEPENDENCIA | SAO GABRIEL | 5864580 | 10/03/2017 | 07:20:09 | 13/03/2017 | 10:30:11 | 23100 |
| 13214 | SGA - 4 INDEPENDENCIA | SAO GABRIEL | 5862324 | 10/03/2017 | 07:20:57 | 11/03/2017 | 18:46:50 | 220 |
| 13216 | SPE - 2 TOROPI | SAO PEDRO DO SUL | 5860417 | 10/03/2017 | 07:22:12 | 10/03/2017 | 16:00:00 | 380 |
| 13210 | SAN - 5 UNISTALDA | SANTIAGO | 5861664 | 10/03/2017 | 07:22:38 | 11/03/2017 | 12:04:24 | 23100 |
| 13183 | AGU - 3 PORTO ALVES | AGUDO | 5859422 | 10/03/2017 | 07:24:00 | 10/03/2017 | 12:10:38 | 380 |
| 13214 | SGA - 1 CORR. REUNA | SAO GABRIEL | 5860330 | 10/03/2017 | 07:25:00 | 10/03/2017 | 20:26:22 | 230 |
| 13195 | ALE3 - 33 PERAU ANGICO | ALEGRETE 3 | 5859488 | 10/03/2017 | 07:25:28 | 10/03/2017 | 10:23:00 | 220 |
| 13216 | SPE - 4 D. AGUIAR | SAO PEDRO DO SUL | 5860372 | 10/03/2017 | 07:26:00 | 10/03/2017 | 17:03:42 | 220 |
| 13230 | SSE - 4 MATA GRANDE | SAO SEPE | 5861406 | 10/03/2017 | 07:26:05 | 11/03/2017 | 05:38:36 | 230 |
| 13204 | SIN - 3 ALTO SINIMBU | SINIMBU | 5860143 | 10/03/2017 | 07:26:14 | 10/03/2017 | 16:29:00 | 13800 |
| 13204 | SIN - 3 ALTO SINIMBU | SINIMBU | 5860143 | 10/03/2017 | 07:26:14 | 10/03/2017 | 17:21:00 | 13800 |
| 13216 | SPE - 1 QUEVEDOS | SAO PEDRO DO SUL | 5861344 | 10/03/2017 | 07:26:41 | 11/03/2017 | 02:46:23 | 220 |
| 13207 | SMA2 - 21 SANTA FLORA | SANTA MARIA 2 | 5859345 | 10/03/2017 | 07:28:00 | 10/03/2017 | 10:02:39 | 220 |
| 13213 | SVI - 3 URBANO MATA | SAO VICENTE | 5859719 | 10/03/2017 | 07:28:59 | 10/03/2017 | 12:15:37 | 23100 |
| 13213 | JAG - 1 CIDADE RURAL | JAGUARI | 5860810 | 10/03/2017 | 07:29:00 | 10/03/2017 | 19:20:47 | 23100 |
| 15787 | POR - 5 | PORTAO | 5859525 | 10/03/2017 | 07:29:00 | 10/03/2017 | 11:24:00 | 220 |
| 13212 | SBO2 - 28 POSTO CAVALHADA | SÃO BORJA 2 | 5859280 | 10/03/2017 | 07:29:21 | 10/03/2017 | 07:29:21 | 23100 |
| 13210 | SAN - 8 CAPÃO DO CIPÓ | SANTIAGO | 5861517 | 10/03/2017 | 07:30:00 | 11/03/2017 | 09:40:23 | 220 |
| 13218 | SSC - 4 CAPELA DE SANTANA | S.S.CAI | 5859929 | 10/03/2017 | 07:31:09 | 10/03/2017 | 13:51:19 | 230 |
| 13210 | SAN - 9 BOQUEIRÃO | SANTIAGO | 5861963 | 10/03/2017 | 07:32:32 | 11/03/2017 | 17:45:24 | 23100 |
| 15786 | SLE - 6 LOMBA GRANDE | SÃO LEOPOLDO | 5859408 | 10/03/2017 | 07:34:00 | 10/03/2017 | 10:48:29 | 220 |
| 13204 | SIN - 3 ALTO SINIMBU | SINIMBU | 5861047 | 10/03/2017 | 07:34:00 | 11/03/2017 | 00:23:22 | 220 |
| 13216 | SPE - 4 D. AGUIAR | SAO PEDRO DO SUL | 5859866 | 10/03/2017 | 07:34:36 | 10/03/2017 | 12:41:29 | 230 |
| 13210 | SAN - 4 FLORIDA/E.ALV | SANTIAGO | 5860071 | 10/03/2017 | 07:35:40 | 10/03/2017 | 14:34:25 | 23100 |
| 13198 | MON - 5 ALFAMA MARATA | MONTENEGRO | 5860091 | 10/03/2017 | 07:35:57 | 10/03/2017 | 15:20:25 | 23100 |
| 13230 | CAV1 - 3 BR 290 DURASN | CACAPAVA DO SUL 1 | 5859265 | 10/03/2017 | 07:37:00 | 10/03/2017 | 07:37:00 | 13800 |
| 13210 | SAN - 9 BOQUEIRÃO | SANTIAGO | 5859371 | 10/03/2017 | 07:37:32 | 10/03/2017 | 09:26:20 | 23100 |
| 13210 | SAN - 9 BOQUEIRÃO | SANTIAGO | 5859371 | 10/03/2017 | 07:37:32 | 10/03/2017 | 09:26:20 | 23100 |
| 13210 | SAN - 9 BOQUEIRÃO | SANTIAGO | 5860516 | 10/03/2017 | 07:37:32 | 11/03/2017 | 13:41:00 | 23100 |
| 13210 | SAN - 9 BOQUEIRÃO | SANTIAGO | 5860516 | 10/03/2017 | 07:37:32 | 11/03/2017 | 13:41:00 | 23100 |
| 13210 | SAN - 9 BOQUEIRÃO | SANTIAGO | 5860516 | 10/03/2017 | 07:37:32 | 11/03/2017 | 13:41:00 | 23100 |
| 13210 | SAN - 9 BOQUEIRÃO | SANTIAGO | 5860516 | 10/03/2017 | 07:37:32 | 11/03/2017 | 13:41:00 | 23100 |
| 13210 | SAN - 9 BOQUEIRÃO | SANTIAGO | 5860516 | 10/03/2017 | 07:37:32 | 11/03/2017 | 13:41:00 | 23100 |
| 13210 | SAN - 9 BOQUEIRÃO | SANTIAGO | 5860516 | 10/03/2017 | 07:37:32 | 11/03/2017 | 13:41:00 | 23100 |
| 13210 | SAN - 9 BOQUEIRÃO | SANTIAGO | 5859371 | 10/03/2017 | 07:37:32 | 10/03/2017 | 10:37:50 | 23100 |
| 13210 | SAN - 9 BOQUEIRÃO | SANTIAGO | 5859371 | 10/03/2017 | 07:37:32 | 10/03/2017 | 10:37:50 | 23100 |
| 13210 | SAN - 9 BOQUEIRÃO | SANTIAGO | 5859371 | 10/03/2017 | 07:37:32 | 10/03/2017 | 09:01:03 | 23100 |

| | | | | | | | | |
|-------|-----------------------------|-------------------|---------|------------|----------|------------|----------|-------|
| 13210 | SAN - 9 BOQUEIRÃO | SANTIAGO | 5860516 | 10/03/2017 | 07:37:32 | 11/03/2017 | 13:41:00 | 23100 |
| 13210 | SAN - 9 BOQUEIRÃO | SANTIAGO | 5859371 | 10/03/2017 | 07:37:32 | 10/03/2017 | 09:01:03 | 23100 |
| 13210 | SAN - 9 BOQUEIRÃO | SANTIAGO | 5859371 | 10/03/2017 | 07:37:32 | 10/03/2017 | 12:46:00 | 23100 |
| 13210 | SAN - 9 BOQUEIRÃO | SANTIAGO | 5859371 | 10/03/2017 | 07:37:32 | 10/03/2017 | 10:37:50 | 23100 |
| 13210 | SAN - 9 BOQUEIRÃO | SANTIAGO | 5859371 | 10/03/2017 | 07:37:32 | 10/03/2017 | 10:37:50 | 23100 |
| 13210 | SAN - 9 BOQUEIRÃO | SANTIAGO | 5859371 | 10/03/2017 | 07:37:32 | 10/03/2017 | 09:01:03 | 23100 |
| 13210 | SAN - 9 BOQUEIRÃO | SANTIAGO | 5860516 | 10/03/2017 | 07:37:32 | 11/03/2017 | 13:41:00 | 23100 |
| 13210 | SAN - 9 BOQUEIRÃO | SANTIAGO | 5859371 | 10/03/2017 | 07:37:32 | 10/03/2017 | 10:37:50 | 23100 |
| 13210 | SAN - 9 BOQUEIRÃO | SANTIAGO | 5859371 | 10/03/2017 | 07:37:32 | 10/03/2017 | 10:37:50 | 23100 |
| 13210 | SAN - 9 BOQUEIRÃO | SANTIAGO | 5859371 | 10/03/2017 | 07:37:32 | 10/03/2017 | 10:37:50 | 23100 |
| 13210 | SAN - 9 BOQUEIRÃO | SANTIAGO | 5859371 | 10/03/2017 | 07:37:32 | 10/03/2017 | 10:37:50 | 23100 |
| 13210 | SAN - 9 BOQUEIRÃO | SANTIAGO | 5860516 | 10/03/2017 | 07:37:32 | 11/03/2017 | 13:41:00 | 23100 |
| 13210 | SAN - 9 BOQUEIRÃO | SANTIAGO | 5859371 | 10/03/2017 | 07:37:32 | 10/03/2017 | 09:01:03 | 23100 |
| 13210 | SAN - 9 BOQUEIRÃO | SANTIAGO | 5859371 | 10/03/2017 | 07:37:32 | 10/03/2017 | 10:37:50 | 23100 |
| 13210 | SAN - 9 BOQUEIRÃO | SANTIAGO | 5859371 | 10/03/2017 | 07:37:32 | 10/03/2017 | 10:37:50 | 23100 |
| 13210 | SAN - 9 BOQUEIRÃO | SANTIAGO | 5859371 | 10/03/2017 | 07:37:32 | 10/03/2017 | 09:01:03 | 23100 |
| 13210 | SAN - 9 BOQUEIRÃO | SANTIAGO | 5859371 | 10/03/2017 | 07:37:32 | 10/03/2017 | 09:01:03 | 23100 |
| 13210 | SAN - 9 BOQUEIRÃO | SANTIAGO | 5859371 | 10/03/2017 | 07:37:32 | 10/03/2017 | 10:37:50 | 23100 |
| 13210 | SAN - 9 BOQUEIRÃO | SANTIAGO | 5860516 | 10/03/2017 | 07:37:32 | 11/03/2017 | 13:41:00 | 23100 |
| 13210 | SAN - 9 BOQUEIRÃO | SANTIAGO | 5859371 | 10/03/2017 | 07:37:32 | 10/03/2017 | 09:01:03 | 23100 |
| 13210 | SAN - 9 BOQUEIRÃO | SANTIAGO | 5859371 | 10/03/2017 | 07:37:32 | 10/03/2017 | 10:37:50 | 23100 |
| 13210 | SAN - 9 BOQUEIRÃO | SANTIAGO | 5859371 | 10/03/2017 | 07:37:32 | 10/03/2017 | 10:37:50 | 23100 |
| 13210 | SAN - 9 BOQUEIRÃO | SANTIAGO | 5859371 | 10/03/2017 | 07:37:32 | 10/03/2017 | 10:37:50 | 23100 |
| 13210 | SAN - 9 BOQUEIRÃO | SANTIAGO | 5859371 | 10/03/2017 | 07:37:32 | 10/03/2017 | 10:37:50 | 23100 |
| 13210 | SAN - 9 BOQUEIRÃO | SANTIAGO | 5859371 | 10/03/2017 | 07:37:32 | 10/03/2017 | 10:37:50 | 23100 |
| 13210 | SAN - 9 BOQUEIRÃO | SANTIAGO | 5859371 | 10/03/2017 | 07:37:32 | 10/03/2017 | 09:01:03 | 23100 |
| 13210 | SAN - 9 BOQUEIRÃO | SANTIAGO | 5859371 | 10/03/2017 | 07:37:32 | 10/03/2017 | 10:37:50 | 23100 |
| 13210 | SAN - 9 BOQUEIRÃO | SANTIAGO | 5859371 | 10/03/2017 | 07:37:32 | 10/03/2017 | 09:01:03 | 23100 |
| 13210 | SAN - 9 BOQUEIRÃO | SANTIAGO | 5859371 | 10/03/2017 | 07:37:32 | 10/03/2017 | 10:37:50 | 23100 |
| 13210 | SAN - 9 BOQUEIRÃO | SANTIAGO | 5859371 | 10/03/2017 | 07:37:32 | 10/03/2017 | 09:01:03 | 23100 |
| 13210 | SAN - 9 BOQUEIRÃO | SANTIAGO | 5859371 | 10/03/2017 | 07:37:32 | 10/03/2017 | 10:37:50 | 23100 |
| 13210 | SAN - 9 BOQUEIRÃO | SANTIAGO | 5859371 | 10/03/2017 | 07:37:32 | 10/03/2017 | 09:01:03 | 23100 |
| 13210 | SAN - 9 BOQUEIRÃO | SANTIAGO | 5859371 | 10/03/2017 | 07:37:32 | 10/03/2017 | 07:52:17 | 23100 |
| 13210 | SAN - 9 BOQUEIRÃO | SANTIAGO | 5859371 | 10/03/2017 | 07:37:32 | 10/03/2017 | 09:01:03 | 23100 |
| 13210 | SAN - 9 BOQUEIRÃO | SANTIAGO | 5859371 | 10/03/2017 | 07:37:32 | 10/03/2017 | 10:37:50 | 23100 |
| 13210 | SAN - 9 BOQUEIRÃO | SANTIAGO | 5859371 | 10/03/2017 | 07:37:32 | 10/03/2017 | 09:01:03 | 23100 |
| 13210 | SAN - 9 BOQUEIRÃO | SANTIAGO | 5860516 | 10/03/2017 | 07:37:32 | 11/03/2017 | 13:41:00 | 23100 |
| 13222 | TQR - 2 GENERAL CAMARA | TAQUARI | 5859348 | 10/03/2017 | 07:38:00 | 10/03/2017 | 09:06:00 | 220 |
| 13218 | SSC - 4 CAPELA DE SANTANA | S.S.CAI | 5859522 | 10/03/2017 | 07:38:00 | 10/03/2017 | 11:02:00 | 220 |
| 13186 | RSA - 2 FERROVIA | ROCA SALES | 5859701 | 10/03/2017 | 07:39:00 | 10/03/2017 | 11:45:20 | 220 |
| 13186 | ENC - 3 MUCUM | ENCANTADO | 5859857 | 10/03/2017 | 07:41:00 | 10/03/2017 | 13:48:06 | 23100 |
| 13185 | DIR - 5 SMH VIA ONZE AMIGOS | DOIS IRMAOS | 5859614 | 10/03/2017 | 07:41:00 | 10/03/2017 | 11:15:32 | 220 |
| 13212 | SBO2 - 28 POSTO CAVALHADA | SÃO BORJA 2 | 5861451 | 10/03/2017 | 07:41:00 | 11/03/2017 | 10:10:51 | 23100 |
| 13213 | JAG - 1 CIDADE RURAL | JAGUARI | 5860795 | 10/03/2017 | 07:43:00 | 11/03/2017 | 12:25:00 | 380 |
| 13230 | CAV1 - 3 BR 290 DURASN | CACAPAVA DO SUL 1 | 5859650 | 10/03/2017 | 07:45:00 | 10/03/2017 | 11:21:24 | 220 |
| 13186 | ENC - 8 DR RICARDO | ENCANTADO | 5860392 | 10/03/2017 | 07:45:01 | 10/03/2017 | 21:18:00 | 380 |
| 13208 | SMA4 - 43 JOCKEI CLUB | SANTA MARIA 4 | 5859427 | 10/03/2017 | 07:46:00 | 10/03/2017 | 10:39:22 | 13800 |
| 13212 | SBO2 - 28 POSTO CAVALHADA | SÃO BORJA 2 | 5859288 | 10/03/2017 | 07:46:58 | 10/03/2017 | 07:46:58 | 23100 |
| 13212 | SBO2 - 28 POSTO CAVALHADA | SÃO BORJA 2 | 5862015 | 10/03/2017 | 07:47:00 | 11/03/2017 | 15:20:37 | 220 |
| 13226 | ZOO - 2 CHARRUA | ZOOLOGICO | 5859844 | 10/03/2017 | 07:47:39 | 10/03/2017 | 14:01:00 | 220 |
| 13224 | URU2 - 24 OLHOS DAGUA | URUGUAIANA 2 | 5859509 | 10/03/2017 | 07:47:56 | 10/03/2017 | 11:30:45 | 23100 |
| 13230 | FOR - 1 VILA BLOCK | FORMIGUEIRO | 5859779 | 10/03/2017 | 07:48:00 | 10/03/2017 | 12:41:41 | 13800 |
| 13218 | SSC - 5 HARMONIA | S.S.CAI | 5860269 | 10/03/2017 | 07:49:00 | 10/03/2017 | 20:59:41 | 220 |
| 13185 | DIR - 5 SMH VIA ONZE AMIGOS | DOIS IRMAOS | 5860376 | 10/03/2017 | 07:49:00 | 10/03/2017 | 16:15:34 | 220 |
| 13198 | MON - 2 SAO JOSE DO SUL | MONTENEGRO | 5860278 | 10/03/2017 | 07:49:41 | 10/03/2017 | 15:17:00 | 220 |
| 13198 | MON - 2 SAO JOSE DO SUL | MONTENEGRO | 5860382 | 10/03/2017 | 07:50:15 | 10/03/2017 | 16:32:20 | 220 |
| 13210 | SAN - 9 BOQUEIRÃO | SANTIAGO | 5859371 | 10/03/2017 | 07:52:17 | 10/03/2017 | 07:52:17 | 23100 |
| 13216 | SPE - 4 D. AGUIAR | SAO PEDRO DO SUL | 5859651 | 10/03/2017 | 07:54:00 | 10/03/2017 | 11:40:00 | 23100 |
| 13213 | MVI - 4 MANOEL VIANA | MANOEL VIANA | 5861875 | 10/03/2017 | 07:54:06 | 11/03/2017 | 14:24:58 | 220 |
| 13185 | DIR - 1 MRE PEDRO J KOLLING | DOIS IRMAOS | 5859759 | 10/03/2017 | 07:55:00 | 10/03/2017 | 12:41:22 | 23100 |

| | | | | | | | | |
|-------|------------------------------|------------------------|---------|------------|----------|------------|----------|-------|
| 13185 | DIR - 1 MRE PEDRO J KOLLING | DOIS IRMAOS | 5860014 | 10/03/2017 | 07:55:00 | 10/03/2017 | 21:20:00 | 220 |
| 13185 | DIR - 1 MRE PEDRO J KOLLING | DOIS IRMAOS | 5859338 | 10/03/2017 | 07:55:00 | 10/03/2017 | 07:55:00 | 23100 |
| 13185 | DIR - 1 MRE PEDRO J KOLLING | DOIS IRMAOS | 5859754 | 10/03/2017 | 07:55:00 | 10/03/2017 | 12:42:28 | 23100 |
| 13183 | UJAC - 206 SOBRADINHO 2 | USINA JACUI | 5859731 | 10/03/2017 | 07:55:00 | 10/03/2017 | 13:46:45 | 23100 |
| 13183 | UJAC - 203 SOBRADINHO 1 | USINA JACUI | 5859394 | 10/03/2017 | 07:55:57 | 10/03/2017 | 11:03:09 | 220 |
| 13210 | SAN - 1 TUPANTUBA/CAROVI | SANTIAGO | 5861654 | 10/03/2017 | 07:56:00 | 13/03/2017 | 17:23:25 | 220 |
| 15785 | NHA2 - 212 PEDRO ADAMS FILHO | NOVO HAMBURGO 2 | 5859543 | 10/03/2017 | 07:56:00 | 10/03/2017 | 10:12:00 | 23100 |
| 15785 | NHA2 - 212 PEDRO ADAMS FILHO | NOVO HAMBURGO 2 | 5859543 | 10/03/2017 | 07:56:00 | 10/03/2017 | 10:12:00 | 23100 |
| 15785 | NHA2 - 212 PEDRO ADAMS FILHO | NOVO HAMBURGO 2 | 5859543 | 10/03/2017 | 07:56:00 | 10/03/2017 | 10:12:00 | 23100 |
| 13187 | EVE - 2 BR 116 EVE IVT | ESTANCIA VELHA | 5859367 | 10/03/2017 | 07:56:17 | 10/03/2017 | 09:06:19 | 220 |
| 13213 | SFR - 2 CIDADE RURAL | SAO FRANCISCO DE ASSIS | 5860621 | 10/03/2017 | 07:57:00 | 10/03/2017 | 18:02:28 | 23100 |
| 13218 | SSC - 4 CAPELA DE SANTANA | S.S.CAI | 5860122 | 10/03/2017 | 07:59:00 | 10/03/2017 | 14:52:23 | 220 |
| 13194 | LIV1 - 110 ITAQUATIA | LIVRAMENTO 1 | 5859841 | 10/03/2017 | 07:59:51 | 10/03/2017 | 13:32:26 | 23100 |
| 13189 | ETR2 - 22 NUTRILAT | ESTRELA 2 | 5859682 | 10/03/2017 | 08:00:00 | 10/03/2017 | 12:37:27 | 380 |
| 13213 | SFR - 2 CIDADE RURAL | SAO FRANCISCO DE ASSIS | 5861403 | 10/03/2017 | 08:00:00 | 11/03/2017 | 05:15:28 | 220 |
| 13213 | JAG - 1 CIDADE RURAL | JAGUARI | 5862174 | 10/03/2017 | 08:00:00 | 11/03/2017 | 17:18:24 | 230 |
| 15786 | SLE - 5 FEITORIA | SÃO LEOPOLDO | 5859725 | 10/03/2017 | 08:00:00 | 10/03/2017 | 12:19:00 | 220 |
| 13224 | URU4 - 44 IBICUI 01 | URUGUAIANA 4 | 5859919 | 10/03/2017 | 08:00:56 | 10/03/2017 | 14:46:46 | 380 |
| 13194 | LIV1 - 17 BR 158 | LIVRAMENTO 1 | 5859438 | 10/03/2017 | 08:01:08 | 10/03/2017 | 09:23:31 | 230 |
| 13195 | ALE4 - 44 CAVERA | ALEGRETE 4 | 5859505 | 10/03/2017 | 08:01:14 | 10/03/2017 | 10:09:24 | 23100 |
| 13213 | SFR - 1 MANOEL VIANA | SAO FRANCISCO DE ASSIS | 5860443 | 10/03/2017 | 08:02:00 | 10/03/2017 | 17:15:40 | 23100 |
| 13206 | IRAP - 2 PALERMO | IRAPUAZINHO | 5859757 | 10/03/2017 | 08:03:00 | 10/03/2017 | 12:30:42 | 13800 |
| 13193 | LAJ2 - 26 PARQUE DOS DICK | LAJEADO 2 | 5859461 | 10/03/2017 | 08:04:00 | 10/03/2017 | 09:34:41 | 13800 |
| 13218 | SSC - 7 BOM PRINCIPIO | S.S.CAI | 5859005 | 10/03/2017 | 08:05:00 | 10/03/2017 | 09:28:00 | 23100 |
| 13230 | SSE - 4 MATA GRANDE | SAO SEPE | 5861418 | 10/03/2017 | 08:06:00 | 11/03/2017 | 06:35:05 | 230 |
| 13225 | VAI - 8 MATO LEITAO | VENANCIO AIRES | 5859426 | 10/03/2017 | 08:08:00 | 10/03/2017 | 09:54:00 | 220 |
| 13195 | ALE1 - 3 VILA NOVA (UTE) | ALEGRETE 1 UTE | 5859647 | 10/03/2017 | 08:08:30 | 10/03/2017 | 11:40:30 | 13800 |
| 13213 | SVI - 3 URBANO MATA | SAO VICENTE | 5860232 | 10/03/2017 | 08:10:38 | 10/03/2017 | 14:39:29 | 23100 |
| 13210 | SAN - 5 UNISTALDA | SANTIAGO | 5859533 | 10/03/2017 | 08:11:00 | 10/03/2017 | 09:40:00 | 23100 |
| 13204 | SCR2 - 25 LA SANTA CRUZ | SANTA CRUZ 2 | 5860213 | 10/03/2017 | 08:12:00 | 10/03/2017 | 15:13:29 | 220 |
| 13210 | SAN - 5 UNISTALDA | SANTIAGO | 5862134 | 10/03/2017 | 08:12:38 | 11/03/2017 | 17:00:26 | 220 |
| 13224 | URU2 - 22 PLANO ALTO | URUGUAIANA 2 | 5860467 | 10/03/2017 | 08:13:00 | 10/03/2017 | 19:25:59 | 220 |
| 13227 | CDL - 3 PASSA SETE | CANDELARIA | 5859871 | 10/03/2017 | 08:13:39 | 10/03/2017 | 12:53:00 | 13800 |
| 15781 | CNA3 - 34 DEZESSETE DE ABRIL | CANOAS 3 | 5859421 | 10/03/2017 | 08:14:00 | 10/03/2017 | 09:40:20 | 380 |
| 13212 | SBO2 - 27 NHUPORA | SÃO BORJA 2 | 5860521 | 10/03/2017 | 08:14:34 | 10/03/2017 | 18:31:00 | 23100 |
| 13210 | SAN - 4 FLORIDA/E.ALV | SANTIAGO | 5862430 | 10/03/2017 | 08:16:00 | 11/03/2017 | 21:22:46 | 23100 |
| 13196 | LIV1 - 18 CERROS VERDES | LIVRAMENTO 1 | 5860931 | 10/03/2017 | 08:16:00 | 10/03/2017 | 21:15:11 | 23100 |
| 13194 | LIV1 - 14 B. INDUSTRIAL | LIVRAMENTO 1 | 5859700 | 10/03/2017 | 08:16:22 | 10/03/2017 | 11:39:30 | 220 |
| 13227 | CDL - 3 PASSA SETE | CANDELARIA | 5860165 | 10/03/2017 | 08:18:00 | 10/03/2017 | 15:01:58 | 220 |
| 13216 | SPE - 3 CIDADE | SÃO PEDRO DO SUL | 5859714 | 10/03/2017 | 08:18:00 | 10/03/2017 | 12:34:00 | 220 |
| 13195 | ALE4 - 43 ITAPEVI | ALEGRETE 4 | 5861434 | 10/03/2017 | 08:18:00 | 11/03/2017 | 05:15:00 | 220 |
| 13190 | SPC - 6 PASQUALINE | SAPUCAIA DO SUL | 5860051 | 10/03/2017 | 08:20:00 | 10/03/2017 | 14:43:21 | 220 |
| 13227 | CDL - 3 PASSA SETE | CANDELARIA | 5860682 | 10/03/2017 | 08:20:00 | 10/03/2017 | 17:50:41 | 220 |
| 13216 | SPE - 4 D. AGUIAR | SÃO PEDRO DO SUL | 5860373 | 10/03/2017 | 08:20:00 | 10/03/2017 | 18:12:28 | 230 |
| 13205 | SMA1 - 16 ITAARA | SANTA MARIA 1 | 5859749 | 10/03/2017 | 08:21:00 | 10/03/2017 | 12:06:00 | 220 |
| 13185 | DIR - 1 MRE PEDRO J KOLLING | DOIS IRMAOS | 5859274 | 10/03/2017 | 08:21:20 | 10/03/2017 | 08:21:20 | 23100 |
| 13218 | BPR 1 IRMÃOS WEIBERT/BOM FIM | BOM PRINCIPIO | 5860054 | 10/03/2017 | 08:23:00 | 10/03/2017 | 19:37:00 | 23100 |
| 13203 | SCR3 - 31 VERA CRUZ RURAL | SANTA CRUZ 3 | 5859456 | 10/03/2017 | 08:24:00 | 10/03/2017 | 10:34:01 | 13800 |
| 15780 | CNA1 - 108 SANTA RITA | CANOAS 1 | 5859786 | 10/03/2017 | 08:24:00 | 10/03/2017 | 12:23:29 | 220 |
| 13225 | VAI - 1 MARIANTE | VENANCIO AIRES | 5859439 | 10/03/2017 | 08:26:00 | 10/03/2017 | 11:56:00 | 220 |
| 13214 | SGA - 5 FORMOSA | SAO GABRIEL | 5861538 | 10/03/2017 | 08:27:26 | 11/03/2017 | 10:44:18 | 23100 |
| 13194 | LIV1 - 15 VILA KENNEDY | LIVRAMENTO 1 | 5860197 | 10/03/2017 | 08:31:00 | 10/03/2017 | 15:52:00 | 220 |
| 13183 | CSE - 3 SOBRADINHO | CENTRO SERRA | 5859653 | 10/03/2017 | 08:31:45 | 10/03/2017 | 13:17:38 | 220 |
| 13224 | URU4 - 44 IBICUI 01 | URUGUAIANA 4 | 5860374 | 10/03/2017 | 08:34:00 | 10/03/2017 | 16:12:24 | 23100 |
| 13201 | RPA - 4 P. AREIA ALBA | RIO PARDO | 5860889 | 10/03/2017 | 08:35:00 | 10/03/2017 | 20:52:17 | 220 |
| 13230 | CAV1 - 6 SANTANA B.VIS | CACAPAVA DO SUL 1 | 5860559 | 10/03/2017 | 08:36:00 | 10/03/2017 | 19:28:51 | 220 |
| 13204 | SCR2 - 24 PASSO SOBRADO | SANTA CRUZ 2 | 5859676 | 10/03/2017 | 08:36:00 | 10/03/2017 | 14:35:27 | 13800 |
| 13205 | SMA1 - 16 ITAARA | SANTA MARIA 1 | 5859662 | 10/03/2017 | 08:37:00 | 10/03/2017 | 12:18:23 | 380 |

| | | | | | | | | |
|-------|-------------------------------|-------------------|---------|------------|----------|------------|----------|-------|
| 13189 | ETR2 - 24 PAVERAMA | ESTRELA 2 | 5860109 | 10/03/2017 | 08:38:00 | 10/03/2017 | 16:38:43 | 220 |
| 13210 | SAN - 5 UNISTALDA | SANTIAGO | 5862005 | 10/03/2017 | 08:40:00 | 13/03/2017 | 12:05:00 | 220 |
| 13207 | SMA2 - 21 SANTA FLORA | SANTA MARIA 2 | 5859705 | 10/03/2017 | 08:42:00 | 10/03/2017 | 13:51:00 | 220 |
| 13201 | RPA - 4 P. AREIA ALBA | RIO PARDO | 5860888 | 10/03/2017 | 08:42:00 | 10/03/2017 | 20:21:00 | 220 |
| 13230 | CAV1 - 4 BR 392 CAIEIR | CACAPAVA DO SUL 1 | 5859879 | 10/03/2017 | 08:43:00 | 10/03/2017 | 17:24:09 | 230 |
| 13185 | DIR - 5 SMH VIA ONZE AMIGOS | DOIS IRMAOS | 5860059 | 10/03/2017 | 08:43:00 | 10/03/2017 | 15:26:28 | 23100 |
| 13223 | URU7 - 71 BR 742 / ITAQUI | URUGUAIANA 7 | 5859582 | 10/03/2017 | 08:44:24 | 10/03/2017 | 10:57:41 | 380 |
| 13225 | VAI2 - 22 SERRA | VENANCIO AIRES 2 | 5860512 | 10/03/2017 | 08:44:39 | 10/03/2017 | 18:25:21 | 220 |
| 13201 | CPV - 2 PANTANO GRANDE | CAPIVARITA | 5859878 | 10/03/2017 | 08:46:00 | 10/03/2017 | 15:18:23 | 380 |
| 15783 | CNA3 - 31 ESPERANCA | CANOAS 3 | 5859709 | 10/03/2017 | 08:46:00 | 10/03/2017 | 12:03:20 | 220 |
| 13188 | EST - 2 SAPUCAIA | ESTEIO | 5860237 | 10/03/2017 | 08:47:49 | 10/03/2017 | 16:54:59 | 220 |
| 13204 | SIN - 4 RIO PEQUENO | SINIMBU | 5861104 | 10/03/2017 | 08:49:34 | 11/03/2017 | 20:26:14 | 13800 |
| 13193 | LAJ2 - 21 CRUZEIRO/CENTRO | LAJEADO 2 | 5859906 | 10/03/2017 | 08:51:00 | 10/03/2017 | 13:12:30 | 13800 |
| 13212 | SBO - 32 ITACURUBI | SÃO BORJA 3 | 5861856 | 10/03/2017 | 08:51:00 | 11/03/2017 | 14:06:00 | 23100 |
| 13201 | RPA - 6 CAPIVARITA AL | RIO PARDO | 5860320 | 10/03/2017 | 08:51:24 | 11/03/2017 | 21:04:00 | 23100 |
| 13227 | CDL - 2 TROMBUDO | CANDELARIA | 5859890 | 10/03/2017 | 08:55:00 | 10/03/2017 | 17:43:00 | 220 |
| 13213 | SVI - 3 URBANO MATA | SAO VICENTE | 5860652 | 10/03/2017 | 08:56:10 | 10/03/2017 | 20:47:45 | 23100 |
| 13212 | SBO2 - 25 RODOVIARIA/SAMBURA | SÃO BORJA 2 | 5861414 | 10/03/2017 | 08:57:13 | 11/03/2017 | 06:28:33 | 220 |
| 13198 | MON - 2 SAO JOSE DO SUL | MONTENEGRO | 5860131 | 10/03/2017 | 08:58:00 | 10/03/2017 | 15:05:20 | 220 |
| 13203 | SCR1 - 14 DISTRITO INDUSTRIAL | SANTA CRUZ 1 | 5860364 | 10/03/2017 | 08:58:00 | 10/03/2017 | 16:58:23 | 220 |
| 13212 | SBO3 - 33 SAO RAFAEL | SÃO BORJA 3 | 5860208 | 10/03/2017 | 09:00:00 | 10/03/2017 | 14:34:30 | 23100 |
| 13226 | ZOO - 1 GEDORE | ZOOLOGICO | 5860250 | 10/03/2017 | 09:02:00 | 10/03/2017 | 15:51:25 | 220 |
| 13207 | SMA2 - 21 SANTA FLORA | SANTA MARIA 2 | 5860215 | 10/03/2017 | 09:03:00 | 10/03/2017 | 15:41:21 | 220 |
| 13225 | VAI - 8 MATO LEITAO | VENANCIO AIRES | 5859540 | 10/03/2017 | 09:05:00 | 10/03/2017 | 13:59:28 | 380 |
| 13230 | CAV1 - 6 SANTANA B.VIS | CACAPAVA DO SUL 1 | 5861587 | 10/03/2017 | 09:06:00 | 11/03/2017 | 11:32:56 | 23100 |
| 13216 | SPE - 3 CIDADE | SAO PEDRO DO SUL | 5860522 | 10/03/2017 | 09:08:00 | 10/03/2017 | 16:52:20 | 23100 |
| 13195 | ALE1 - 3 VILA NOVA (UTE) | ALEGRETE 1 UTE | 5859549 | 10/03/2017 | 09:08:00 | 10/03/2017 | 11:56:36 | 220 |
| 13213 | MVI - 4 MANOEL VIANA | MANOEL VIANA | 5860477 | 10/03/2017 | 09:08:00 | 10/03/2017 | 17:45:25 | 220 |
| 13230 | CAV1 - 2 COX. SAO JOSE | CACAPAVA DO SUL 1 | 5861514 | 10/03/2017 | 09:10:00 | 11/03/2017 | 09:54:18 | 220 |
| 13194 | LIV1 - 17 BR 158 | LIVRAMENTO 1 | 5859625 | 10/03/2017 | 09:11:00 | 10/03/2017 | 11:07:28 | 220 |
| 15786 | SLE - 9 STIHL | SÃO LEOPOLDO | 5859726 | 10/03/2017 | 09:12:00 | 10/03/2017 | 15:53:26 | 23100 |
| 13214 | SGA - 4 INDEPENDENCIA | SAO GABRIEL | 5862135 | 10/03/2017 | 09:13:00 | 11/03/2017 | 17:34:31 | 23100 |
| 13230 | SSE - 3 JAZIDAS | SAO SEPE | 5861037 | 10/03/2017 | 09:15:00 | 10/03/2017 | 21:41:47 | 220 |
| 13212 | SBO2 - 28 POSTO CAVALHADA | SÃO BORJA 2 | 5861657 | 10/03/2017 | 09:15:14 | 12/03/2017 | 15:55:00 | 220 |
| 13207 | SMA2 - 25 VILA VERDE | SANTA MARIA 2 | 5859573 | 10/03/2017 | 09:16:22 | 10/03/2017 | 10:19:25 | 380 |
| 13210 | SAN - 8 CAPÃO DO CIPÓ | SANTIAGO | 5861333 | 10/03/2017 | 09:18:20 | 11/03/2017 | 03:17:24 | 23100 |
| 13210 | SAN - 5 UNISTALDA | SANTIAGO | 5862161 | 10/03/2017 | 09:20:00 | 11/03/2017 | 16:36:28 | 220 |
| 13198 | MON - 2 SAO JOSE DO SUL | MONTENEGRO | 5860096 | 10/03/2017 | 09:21:00 | 10/03/2017 | 14:27:22 | 23100 |
| 13213 | SVI - 3 URBANO MATA | SAO VICENTE | 5860379 | 10/03/2017 | 09:21:35 | 10/03/2017 | 15:47:34 | 220 |
| 15781 | CNA3 - 34 DEZESSETE DE ABRIL | CANOAS 3 | 5859843 | 10/03/2017 | 09:22:00 | 10/03/2017 | 14:35:26 | 220 |
| 13230 | CAV1 - 5 SANTANA BOA VISTA 2 | CACAPAVA DO SUL 1 | 5861785 | 10/03/2017 | 09:23:00 | 11/03/2017 | 13:27:24 | 23100 |
| 13210 | SAN - 5 UNISTALDA | SANTIAGO | 5862273 | 10/03/2017 | 09:23:54 | 11/03/2017 | 18:43:32 | 23100 |
| 13210 | SAN - 4 FLORIDA/E.ALV | SANTIAGO | 5862292 | 10/03/2017 | 09:24:06 | 11/03/2017 | 18:10:20 | 230 |
| 13188 | EST - 2 SAPUCAIA | ESTEIO | 5860195 | 10/03/2017 | 09:25:00 | 10/03/2017 | 14:36:00 | 220 |
| 13187 | EVE - 2 BR 116 EVE IVT | ESTANCIA VELHA | 5859565 | 10/03/2017 | 09:26:00 | 10/03/2017 | 10:36:23 | 220 |
| 13198 | MON - 2 SAO JOSE DO SUL | MONTENEGRO | 5860157 | 10/03/2017 | 09:27:49 | 10/03/2017 | 16:41:21 | 220 |
| 13183 | AGU - 3 PORTO ALVES | AGUDO | 5861109 | 10/03/2017 | 09:29:00 | 10/03/2017 | 22:49:22 | 23100 |
| 13207 | SMA2 - 25 VILA VERDE | SANTA MARIA 2 | 5859535 | 10/03/2017 | 09:29:00 | 10/03/2017 | 10:59:00 | 220 |
| 15780 | CNA1 - 17 CORSAN | CANOAS 1 | 5859707 | 10/03/2017 | 09:29:00 | 10/03/2017 | 12:26:22 | 220 |
| 13210 | SBO3 - 34 ENCRUZILHADA | SÃO BORJA 3 | 5861916 | 10/03/2017 | 09:32:00 | 11/03/2017 | 15:59:48 | 23100 |
| 13225 | VAI - 1 MARIANTE | VENANCIO AIRES | 5857918 | 10/03/2017 | 09:34:00 | 10/03/2017 | 17:18:00 | 380 |
| 13186 | ENC - 1 NOVA BRESCIA | ENCANTADO | 5859620 | 10/03/2017 | 09:34:00 | 10/03/2017 | 12:16:34 | 23100 |
| 13194 | LIV1 - 17 BR 158 | LIVRAMENTO 1 | 5859758 | 10/03/2017 | 09:34:09 | 10/03/2017 | 11:52:33 | 220 |
| 13213 | MVI - 4 MANOEL VIANA | MANOEL VIANA | 5862035 | 10/03/2017 | 09:35:00 | 11/03/2017 | 15:47:29 | 220 |
| 13208 | SMA4 - 41 SANTA MARTA | SANTA MARIA 4 | 5859639 | 10/03/2017 | 09:36:00 | 10/03/2017 | 11:51:00 | 220 |
| 13218 | SSC - 7 BOM PRINCIPIO | S.S.CAI | 5860262 | 10/03/2017 | 09:39:00 | 10/03/2017 | 17:04:23 | 220 |
| 13202 | ROS - 5 STA.RITA | ROSARIO DO SUL | 5859587 | 10/03/2017 | 09:39:00 | 10/03/2017 | 11:37:28 | 220 |
| 13198 | MON - 4 NACIONAL | MONTENEGRO | 5860309 | 10/03/2017 | 09:39:52 | 10/03/2017 | 15:21:00 | 220 |

| | | | | | | | | |
|-------|--------------------------------|------------------------|---------|------------|----------|------------|----------|-------|
| 13195 | ALE4 - 44 CAVERA | ALEGRETE 4 | 5860719 | 10/03/2017 | 09:40:00 | 10/03/2017 | 19:53:02 | 23100 |
| 15786 | SLE - 7 CAMPESTRE | SÃO LEOPOLDO | 5859668 | 10/03/2017 | 09:40:59 | 10/03/2017 | 13:16:31 | 23100 |
| 13210 | SAN - 6 VILA NOVA | SANTIAGO | 5860828 | 10/03/2017 | 09:41:46 | 10/03/2017 | 19:25:19 | 220 |
| 13213 | SVI - 3 URBANO MATA | SAO VICENTE | 5860294 | 10/03/2017 | 09:42:00 | 10/03/2017 | 15:30:44 | 23100 |
| 13183 | AGU - 6 NOVA BOEMIA | AGUDO | 5859774 | 10/03/2017 | 09:42:00 | 10/03/2017 | 13:19:00 | 13800 |
| 13212 | SBO2 - 25 RODOVIARIA/SAMBURA | SÃO BORJA 2 | 5861033 | 10/03/2017 | 09:42:09 | 11/03/2017 | 15:54:00 | 380 |
| 13200 | QUA - 4 CERRO JARAU | QUARAI | 5859978 | 10/03/2017 | 09:43:02 | 10/03/2017 | 14:53:17 | 380 |
| 13210 | SAN - 5 UNISTALDA | SANTIAGO | 5861845 | 10/03/2017 | 09:43:43 | 12/03/2017 | 18:46:00 | 220 |
| 13200 | QUA - 5 - RS 60 - BR 293 | QUARAI | 5859810 | 10/03/2017 | 09:44:26 | 10/03/2017 | 12:47:30 | 23100 |
| 13210 | SAN - 5 UNISTALDA | SANTIAGO | 5859907 | 10/03/2017 | 09:45:00 | 10/03/2017 | 13:35:37 | 23100 |
| 15787 | SCH - 21 ARROIO DA MANTEIGA | SCHARLAU | 5859659 | 10/03/2017 | 09:45:00 | 10/03/2017 | 11:40:00 | 220 |
| 13186 | ENC - 3 MUCUM | ENCANTADO | 5861207 | 10/03/2017 | 09:46:00 | 10/03/2017 | 23:51:18 | 220 |
| 13183 | CSE - 1 IBARAMA / LBS | CENTRO SERRA | 5860281 | 10/03/2017 | 09:46:00 | 10/03/2017 | 15:44:24 | 220 |
| 13212 | SBO2 - 21 RIO BUTUI | SÃO BORJA 2 | 5861525 | 10/03/2017 | 09:46:33 | 11/03/2017 | 10:17:04 | 380 |
| 13196 | LIV1 - 18 CERROS VERDES | LIVRAMENTO 1 | 5860465 | 10/03/2017 | 09:46:51 | 10/03/2017 | 19:33:29 | 220 |
| 15782 | CND - 2 BAIRRO CELESTE CBO | CANUDOS | 5859634 | 10/03/2017 | 09:48:00 | 10/03/2017 | 11:18:28 | 220 |
| 13195 | ALE4 - 43 ITAPEVI | ALEGRETE 4 | 5859575 | 10/03/2017 | 09:48:00 | 13/03/2017 | 05:37:00 | 220 |
| 13185 | DIR - 1 MRE PEDRO J KOLLING | DOIS IRMAOS | 5859683 | 10/03/2017 | 09:49:00 | 10/03/2017 | 12:33:00 | 23100 |
| 13185 | DIR - 1 MRE PEDRO J KOLLING | DOIS IRMAOS | 5859683 | 10/03/2017 | 09:49:00 | 10/03/2017 | 12:33:00 | 23100 |
| 13185 | DIR - 1 MRE PEDRO J KOLLING | DOIS IRMAOS | 5859867 | 10/03/2017 | 09:49:00 | 10/03/2017 | 16:08:20 | 23100 |
| 13185 | DIR - 1 MRE PEDRO J KOLLING | DOIS IRMAOS | 5859683 | 10/03/2017 | 09:49:00 | 10/03/2017 | 12:33:00 | 23100 |
| 13185 | DIR - 1 MRE PEDRO J KOLLING | DOIS IRMAOS | 5859683 | 10/03/2017 | 09:49:00 | 10/03/2017 | 12:33:00 | 23100 |
| 13212 | SBO2 - 25 RODOVIARIA/SAMBURA | SÃO BORJA 2 | 5859631 | 10/03/2017 | 09:49:00 | 10/03/2017 | 11:21:21 | 220 |
| 13185 | DIR - 1 MRE PEDRO J KOLLING | DOIS IRMAOS | 5859683 | 10/03/2017 | 09:49:00 | 10/03/2017 | 12:33:00 | 23100 |
| 13185 | DIR - 1 MRE PEDRO J KOLLING | DOIS IRMAOS | 5859683 | 10/03/2017 | 09:49:00 | 10/03/2017 | 12:33:00 | 23100 |
| 13225 | VAI - 3 CORONEL BRITO | VENANCIO AIRES | 5860394 | 10/03/2017 | 09:50:00 | 10/03/2017 | 16:31:26 | 220 |
| 13201 | RPA - 3 CENTRO RADIO | RIO PARDO | 5861002 | 10/03/2017 | 09:50:00 | 10/03/2017 | 20:53:00 | 220 |
| 13214 | SGA - 6 CORREDOR DE BAGE | SÃO GABRIEL | 5859710 | 10/03/2017 | 09:50:00 | 10/03/2017 | 15:20:00 | 220 |
| 13223 | URU1 - 110 TOURO PASSO | URUGUAIANA 1 | 5860375 | 10/03/2017 | 09:54:00 | 10/03/2017 | 16:02:43 | 230 |
| 13212 | SBO2 - 28 POSTO CAVALHADA | SÃO BORJA 2 | 5860800 | 10/03/2017 | 09:55:00 | 10/03/2017 | 18:45:00 | 220 |
| 13195 | ALE4 - 45 CAAL | ALEGRETE 4 | 5860694 | 10/03/2017 | 09:55:51 | 11/03/2017 | 23:46:22 | 220 |
| 15781 | CNA3 - 33 NAZARIO | CANOAS 3 | 5859803 | 10/03/2017 | 09:55:59 | 10/03/2017 | 12:53:24 | 220 |
| 13188 | EST - 5 CENTRO | ESTEIO | 5860072 | 10/03/2017 | 10:00:00 | 10/03/2017 | 15:14:20 | 220 |
| 13186 | RSA - 1 FAZENDA LOHMANN | ROCA SALES | 5859679 | 10/03/2017 | 10:00:56 | 10/03/2017 | 12:33:14 | 23100 |
| 13212 | SBO2 - 28 POSTO CAVALHADA | SÃO BORJA 2 | 5861667 | 10/03/2017 | 10:01:00 | 13/03/2017 | 16:06:00 | 380 |
| 13183 | CSE - 1 IBARAMA / LBS | CENTRO SERRA | 5860453 | 10/03/2017 | 10:02:00 | 10/03/2017 | 16:24:23 | 220 |
| 13195 | ALE4 - 43 ITAPEVI | ALEGRETE 4 | 5860129 | 10/03/2017 | 10:03:00 | 10/03/2017 | 16:18:29 | 23100 |
| 13225 | VAI - 2 PEDAGIO | VENANCIO AIRES | 5860560 | 10/03/2017 | 10:05:00 | 10/03/2017 | 17:51:00 | 220 |
| 13205 | SMA1 - 16 ITAARA | SANTA MARIA 1 | 5860159 | 10/03/2017 | 10:05:00 | 10/03/2017 | 16:19:07 | 13800 |
| 15787 | SCH - 8 POR ESQ | SCHARLAU | 5859917 | 10/03/2017 | 10:09:00 | 10/03/2017 | 14:34:00 | 220 |
| 13224 | ALE5 - 52 SANTA INES | ALEGRETE 5 | 5861802 | 10/03/2017 | 10:11:00 | 11/03/2017 | 13:35:57 | 220 |
| 13195 | ALE4 - 43 ITAPEVI | ALEGRETE 4 | 5859646 | 10/03/2017 | 10:13:00 | 10/03/2017 | 12:00:34 | 380 |
| 13189 | ETR2 - 23 BOM RETIRO | ESTRELA 2 | 5860211 | 10/03/2017 | 10:14:11 | 10/03/2017 | 16:05:43 | 23100 |
| 13195 | ALE4 - 43 ITAPEVI | ALEGRETE 4 | 5860542 | 10/03/2017 | 10:14:18 | 10/03/2017 | 16:57:26 | 380 |
| 13213 | SFR - 2 CIDADE RURAL | SAO FRANCISCO DE ASSIS | 5860778 | 10/03/2017 | 10:14:26 | 10/03/2017 | 19:13:15 | 23100 |
| 13212 | SBO3 - 34 ENCRUZILHADA | SÃO BORJA 3 | 5861750 | 10/03/2017 | 10:14:33 | 11/03/2017 | 13:50:23 | 23100 |
| 15787 | SCH - 15 VILA MARTE STO AFONSO | SCHARLAU | 5860007 | 10/03/2017 | 10:15:00 | 10/03/2017 | 14:16:00 | 220 |
| 13195 | ALE3 - 32 MARIANO PINTO | ALEGRETE 3 | 5861456 | 10/03/2017 | 10:15:00 | 11/03/2017 | 11:09:04 | 380 |
| 13195 | ALE4 - 43 ITAPEVI | ALEGRETE 4 | 5860194 | 10/03/2017 | 10:15:00 | 10/03/2017 | 16:21:10 | 220 |
| 13213 | JAG - 2 CHAPADAO | JAGUARI | 5859359 | 10/03/2017 | 10:15:20 | 10/03/2017 | 10:15:20 | 23100 |
| 13220 | SPC - 6 PASQUALINE | SAPUCAIA DO SUL | 5860280 | 10/03/2017 | 10:17:00 | 10/03/2017 | 16:07:00 | 220 |
| 15780 | CNA1 - 17 CORSAN | CANOAS 1 | 5859661 | 10/03/2017 | 10:19:00 | 10/03/2017 | 11:31:22 | 220 |
| 13216 | SPE - 4 D. AGUIAR | SAO PEDRO DO SUL | 5859464 | 10/03/2017 | 10:20:00 | 10/03/2017 | 15:46:00 | 380 |
| 15786 | SLE - 8 S. BORJA | SÃO LEOPOLDO | 5859811 | 10/03/2017 | 10:21:00 | 10/03/2017 | 12:33:43 | 220 |
| 13210 | SAN - 5 UNISTALDA | SANTIAGO | 5861008 | 10/03/2017 | 10:23:00 | 10/03/2017 | 22:18:25 | 23100 |
| 13218 | SSC - 7 BOM PRINCIPIO | S.S.CAI | 5859673 | 10/03/2017 | 10:23:00 | 10/03/2017 | 15:30:00 | 220 |
| 13213 | SFR - 2 CIDADE RURAL | SAO FRANCISCO DE ASSIS | 5861332 | 10/03/2017 | 10:28:00 | 11/03/2017 | 03:04:45 | 23100 |
| 13230 | FOR - 3 FORMIGUEIRO | FORMIGUEIRO | 5860406 | 10/03/2017 | 10:30:00 | 10/03/2017 | 18:11:47 | 13800 |

| | | | | | | | | |
|-------|--------------------------------|-------------------|---------|------------|----------|------------|----------|-------|
| 13212 | SBO2 - 28 POSTO CAVALHADA | SÃO BORJA 2 | 5861780 | 10/03/2017 | 11:33:04 | 11/03/2017 | 13:04:17 | 23100 |
| 13223 | URU1 - 12 CIDADE CENTRO | URUGUAIANA 1 | 5859859 | 10/03/2017 | 11:35:00 | 10/03/2017 | 12:44:00 | 220 |
| 13230 | CAV1 - 6 SANTANA B.VIS | CACAPAVA DO SUL 1 | 5860026 | 10/03/2017 | 11:38:00 | 10/03/2017 | 14:24:25 | 380 |
| 13183 | CSE - 4 SEGREDO / PSE | CENTRO SERRA | 5861176 | 10/03/2017 | 11:38:11 | 11/03/2017 | 09:18:00 | 23100 |
| 13212 | SBO2 - 27 NHUPORA | SÃO BORJA 2 | 5861449 | 10/03/2017 | 11:39:49 | 11/03/2017 | 07:51:01 | 23100 |
| 13213 | JAG - 2 CHAPADAO | JAGUARI | 5859918 | 10/03/2017 | 11:40:46 | 10/03/2017 | 13:22:46 | 23100 |
| 13214 | SGA - 5 FORMOSA | SAO GABRIEL | 5861743 | 10/03/2017 | 11:42:00 | 11/03/2017 | 11:46:21 | 23100 |
| 15781 | CNA3 - 35 ACUCENA/HOSPITAL | CANOAS 3 | 5859840 | 10/03/2017 | 11:43:00 | 10/03/2017 | 13:17:00 | 220 |
| 13230 | CAV1 - 6 SANTANA B.VIS | CACAPAVA DO SUL 1 | 5860271 | 10/03/2017 | 11:45:33 | 10/03/2017 | 17:37:26 | 23100 |
| 13227 | CDL - 3 PASSA SETE | CANDELARIA | 5860166 | 10/03/2017 | 11:45:40 | 10/03/2017 | 16:21:00 | 220 |
| 13187 | EVE - 7 GELITA | ESTANCIA VELHA | 5859869 | 10/03/2017 | 11:47:00 | 10/03/2017 | 13:23:00 | 220 |
| 13210 | SAN - 4 FLORIDA/E.ALV | SANTIAGO | 5862228 | 10/03/2017 | 11:47:00 | 11/03/2017 | 18:00:26 | 230 |
| 13195 | ALE4 - 48 PEDREIRAS | ALEGRETE 4 | 5860193 | 10/03/2017 | 11:47:11 | 10/03/2017 | 16:11:29 | 220 |
| 13230 | SSE - 3 JAZIDAS | SAO SEPE | 5860881 | 10/03/2017 | 11:52:00 | 10/03/2017 | 20:48:42 | 13800 |
| 13206 | CCE - 16 POCO COMPRIDO | CACHOEIRA DO SUL | 5860817 | 10/03/2017 | 11:52:00 | 10/03/2017 | 19:29:45 | 220 |
| 15780 | CNA1 - 108 SANTA RITA | CANOAS 1 | 5860151 | 10/03/2017 | 11:53:00 | 10/03/2017 | 15:05:37 | 220 |
| 13183 | CSE - 2 ARROIO DO TIGRE | CENTRO SERRA | 5862183 | 10/03/2017 | 11:57:17 | 11/03/2017 | 16:05:23 | 23100 |
| 15781 | CNA3 - 37 BOQUEIRAO/ACUCENA DI | CANOAS 3 | 5859967 | 10/03/2017 | 12:01:00 | 10/03/2017 | 14:53:24 | 220 |
| 13219 | SAP - 1 CENTENARIO | SAPIRANGA | 5860077 | 10/03/2017 | 12:06:46 | 10/03/2017 | 17:12:05 | 220 |
| 13209 | SMA5 - 55 FLORIANO PEIXOTO | SANTA MARIA 5 | 5860433 | 10/03/2017 | 12:07:00 | 10/03/2017 | 16:48:00 | 220 |
| 15786 | SLE - 6 LOMBA GRANDE | SÃO LEOPOLDO | 5860275 | 10/03/2017 | 12:08:00 | 10/03/2017 | 17:54:34 | 220 |
| 15783 | CIN - 7 MATHIAS VELHO/CURITIBA | CID. INDUSTRIAL | 5859981 | 10/03/2017 | 12:11:00 | 10/03/2017 | 15:00:25 | 220 |
| 13201 | RPA - 1 RAMIZ GALVAO | RIO PARDO | 5861062 | 10/03/2017 | 12:11:00 | 10/03/2017 | 21:45:19 | 220 |
| 13208 | SMA4 - 47 COLONIA CARANGUEIJ | SANTA MARIA 4 | 5860062 | 10/03/2017 | 12:11:00 | 10/03/2017 | 14:10:20 | 220 |
| 15787 | SCH - 18 HENRIQUE BIER | SCHARLAU | 5859945 | 10/03/2017 | 12:14:00 | 10/03/2017 | 13:50:00 | 220 |
| 13214 | SGA - 1 CORR. REUNA | SAO GABRIEL | 5861243 | 10/03/2017 | 12:15:00 | 11/03/2017 | 01:16:20 | 23100 |
| 15780 | CIN - 6 BRASIL/HARMONIA | CID. INDUSTRIAL | 5860067 | 10/03/2017 | 12:17:00 | 10/03/2017 | 14:39:00 | 220 |
| 13210 | SAN - 5 UNISTALDA | SANTIAGO | 5861435 | 10/03/2017 | 12:19:00 | 11/03/2017 | 08:12:00 | 23100 |
| 13195 | ALE4 - 43 ITAPEVI | ALEGRETE 4 | 5859069 | 10/03/2017 | 12:20:00 | 10/03/2017 | 12:20:00 | 380 |
| 15783 | CIN - 8 TABAI/NOVA STA RITA | CID. INDUSTRIAL | 5860056 | 10/03/2017 | 12:22:00 | 10/03/2017 | 14:22:00 | 220 |
| 13208 | SMA4 - 46 BOCA DO MONTE | SANTA MARIA 4 | 5860162 | 10/03/2017 | 12:23:00 | 10/03/2017 | 15:20:23 | 220 |
| 13186 | ENC - 3 MUCUM | ENCANTADO | 5860890 | 10/03/2017 | 12:26:14 | 10/03/2017 | 20:30:07 | 220 |
| 13213 | SVI - 1 RURAL | SAO VICENTE | 5861088 | 10/03/2017 | 12:28:54 | 10/03/2017 | 22:12:30 | 23100 |
| 13227 | CDL - 3 PASSA SETE | CANDELARIA | 5860435 | 10/03/2017 | 12:29:00 | 10/03/2017 | 18:02:31 | 13800 |
| 15780 | CNA1 - 107 FATIMA | CANOAS 1 | 5859969 | 10/03/2017 | 12:30:00 | 10/03/2017 | 14:24:24 | 220 |
| 13212 | SBO2 - 28 POSTO CAVALHADA | SÃO BORJA 2 | 5859923 | 10/03/2017 | 12:39:00 | 11/03/2017 | 15:38:00 | 23100 |
| 13210 | SBO3 - 34 ENCRUZILHADA | SÃO BORJA 3 | 5862207 | 10/03/2017 | 12:40:00 | 11/03/2017 | 17:35:24 | 23100 |
| 13212 | SBO2 - 28 POSTO CAVALHADA | SÃO BORJA 2 | 5861926 | 10/03/2017 | 12:41:00 | 11/03/2017 | 14:34:41 | 23100 |
| 13206 | IRAP - 2 PALERMO | IRAPUAZINHO | 5859940 | 10/03/2017 | 12:42:00 | 11/03/2017 | 16:52:00 | 13800 |
| 13227 | VSL - 2 VALE DO SOL | VALE DO SOL | 5860016 | 10/03/2017 | 12:42:02 | 10/03/2017 | 14:51:21 | 23100 |
| 13224 | URU2 - 22 PLANO ALTO | URUGUAIANA 2 | 5861248 | 10/03/2017 | 12:50:00 | 10/03/2017 | 23:44:26 | 23100 |
| 13223 | URU7 - 71 BR 742 / ITAQUI | URUGUAIANA 7 | 5860412 | 10/03/2017 | 12:50:54 | 10/03/2017 | 16:52:31 | 220 |
| 13230 | SSE - 3 JAZIDAS | SAO SEPE | 5861132 | 10/03/2017 | 12:51:00 | 10/03/2017 | 22:21:41 | 380 |
| 13219 | SAP - 7 ARARICA | SAPIRANGA | 5859997 | 10/03/2017 | 12:51:00 | 10/03/2017 | 15:41:25 | 220 |
| 15783 | CIN - 9 MATHIAS VELHO/CEARA | CID. INDUSTRIAL | 5860069 | 10/03/2017 | 12:53:00 | 10/03/2017 | 15:33:26 | 220 |
| 13208 | SMA4 - 47 COLONIA CARANGUEIJ | SANTA MARIA 4 | 5860210 | 10/03/2017 | 12:55:21 | 10/03/2017 | 15:18:16 | 220 |
| 15780 | CNA1 - 109 CINCO COLONIAS | CANOAS 1 | 5859984 | 10/03/2017 | 12:56:00 | 10/03/2017 | 14:12:22 | 220 |
| 13219 | SAP - 2 SAO JACO/FERRABRAZ | SAPIRANGA | 5860192 | 10/03/2017 | 12:57:47 | 10/03/2017 | 14:50:00 | 220 |
| 13210 | SAN - 1 TUPANTUBA/CAROVI | SANTIAGO | 5862416 | 10/03/2017 | 13:00:00 | 11/03/2017 | 19:57:20 | 220 |
| 15786 | SLE - 5 FEITORIA | SÃO LEOPOLDO | 5860005 | 10/03/2017 | 13:00:00 | 10/03/2017 | 14:40:22 | 220 |
| 13230 | CAV1 - 3 BR 290 DURASN | CACAPAVA DO SUL 1 | 5859856 | 10/03/2017 | 13:00:26 | 10/03/2017 | 13:00:26 | 13800 |
| 13212 | SBO2 - 28 POSTO CAVALHADA | SÃO BORJA 2 | 5862230 | 10/03/2017 | 13:01:17 | 11/03/2017 | 16:59:00 | 380 |
| 13230 | FOR - 1 VILA BLOCK | FORMIGUEIRO | 5860839 | 10/03/2017 | 13:03:54 | 10/03/2017 | 19:13:24 | 13800 |
| 13212 | SBO2 - 28 POSTO CAVALHADA | SÃO BORJA 2 | 5861350 | 10/03/2017 | 13:04:00 | 11/03/2017 | 03:11:00 | 23100 |
| 13212 | SBO2 - 28 POSTO CAVALHADA | SÃO BORJA 2 | 5861350 | 10/03/2017 | 13:04:00 | 11/03/2017 | 03:11:00 | 23100 |
| 13212 | SBO2 - 28 POSTO CAVALHADA | SÃO BORJA 2 | 5861350 | 10/03/2017 | 13:04:00 | 11/03/2017 | 03:11:00 | 23100 |
| 13212 | SBO2 - 28 POSTO CAVALHADA | SÃO BORJA 2 | 5861350 | 10/03/2017 | 13:04:00 | 11/03/2017 | 03:11:00 | 23100 |
| 13212 | SBO2 - 28 POSTO CAVALHADA | SÃO BORJA 2 | 5861350 | 10/03/2017 | 13:04:00 | 11/03/2017 | 03:11:00 | 23100 |

| | | | | | | | | |
|-------|------------------------------|-------------------|---------|------------|----------|------------|----------|-------|
| 13212 | SBO2 - 28 POSTO CAVALHADA | SÃO BORJA 2 | 5861350 | 10/03/2017 | 13:04:00 | 11/03/2017 | 03:11:00 | 23100 |
| 13225 | VAI2 - 22 SERRA | VENANCIO AIRES 2 | 5860032 | 10/03/2017 | 13:05:00 | 11/03/2017 | 13:19:00 | 220 |
| 13212 | SBO2 - 25 RODOVIARIA/SAMBURA | SÃO BORJA 2 | 5860496 | 10/03/2017 | 13:07:00 | 10/03/2017 | 20:23:00 | 23100 |
| 13230 | CAV1 - 5 SANTANA BOA VISTA 2 | CACAPAVA DO SUL 1 | 5859756 | 10/03/2017 | 13:12:00 | 10/03/2017 | 14:48:18 | 230 |
| 13195 | ALE4 - 44 CAVERA | ALEGRETE 4 | 5860006 | 10/03/2017 | 13:12:00 | 11/03/2017 | 01:18:00 | 23100 |
| 13212 | SBO3 - 33 SAO RAFAEL | SÃO BORJA 3 | 5864680 | 10/03/2017 | 13:16:00 | 13/03/2017 | 11:02:31 | 220 |
| 13194 | LIV1 - 19 ROBLEDO BRAZ | LIVRAMENTO 1 | 5861430 | 10/03/2017 | 13:29:13 | 11/03/2017 | 07:09:47 | 220 |
| 13206 | IRAP - 2 PALERMO | IRAPUAZINHO | 5860172 | 10/03/2017 | 13:29:55 | 10/03/2017 | 15:43:20 | 220 |
| 13208 | SMA4 - 41 SANTA MARTA | SANTA MARIA 4 | 5860561 | 10/03/2017 | 13:31:00 | 10/03/2017 | 17:19:00 | 220 |
| 13206 | IRAP - 1 EST. PIQUIRI | IRAPUAZINHO | 5860479 | 10/03/2017 | 13:33:00 | 10/03/2017 | 18:53:00 | 220 |
| 13225 | VAI2 - 22 SERRA | VENANCIO AIRES 2 | 5861127 | 10/03/2017 | 13:33:00 | 11/03/2017 | 01:07:00 | 220 |
| 13230 | SSE - 2 CIDADE | SAO SEPE | 5860161 | 10/03/2017 | 13:35:00 | 10/03/2017 | 20:53:00 | 13800 |
| 13225 | VAI2 - 22 SERRA | VENANCIO AIRES 2 | 5861128 | 10/03/2017 | 13:37:00 | 11/03/2017 | 02:01:00 | 220 |
| 13195 | ALE4 - 45 CAAL | ALEGRETE 4 | 5861506 | 10/03/2017 | 13:37:24 | 11/03/2017 | 08:50:26 | 220 |
| 13197 | MAC - 4 BORORE | MACAMBARÁ | 5861607 | 10/03/2017 | 13:37:57 | 11/03/2017 | 11:18:00 | 380 |
| 13197 | MAC - 4 BORORE | MACAMBARÁ | 5860519 | 10/03/2017 | 13:39:00 | 10/03/2017 | 21:41:39 | 23100 |
| 13183 | AGU - 6 NOVA BOEMIA | AGUDO | 5861697 | 10/03/2017 | 13:41:00 | 11/03/2017 | 11:58:24 | 220 |
| 13205 | SMA1 - 11 EUC.DA CUNHA | SANTA MARIA 1 | 5860303 | 10/03/2017 | 13:42:05 | 10/03/2017 | 16:46:23 | 13800 |
| 13212 | SBO2 - 28 POSTO CAVALHADA | SÃO BORJA 2 | 5861194 | 10/03/2017 | 13:43:45 | 11/03/2017 | 02:30:31 | 23100 |
| 13207 | SMA2 - 22 ARROIO GRANDE | SANTA MARIA 2 | 5860284 | 10/03/2017 | 13:44:00 | 10/03/2017 | 16:25:25 | 220 |
| 13224 | HAR - 1 CAB AZUL | HARMONIA | 5860704 | 10/03/2017 | 13:50:00 | 10/03/2017 | 19:24:31 | 23100 |
| 13201 | CPV - 2 PANTANO GRANDE | CAPIVARITA | 5860323 | 10/03/2017 | 13:52:00 | 10/03/2017 | 15:59:23 | 23100 |
| 13230 | CAV1 - 6 SANTANA B.VIS | CACAPAVA DO SUL 1 | 5859922 | 10/03/2017 | 13:53:00 | 13/03/2017 | 17:35:00 | 220 |
| 13210 | SAN - 7 DISTRITO INDUSTRIAL | SANTIAGO | 5860410 | 10/03/2017 | 13:53:00 | 10/03/2017 | 17:01:29 | 220 |
| 13220 | SPC - 5 DUQUE DE CAXIAS | SAPUCAIA DO SUL | 5860171 | 10/03/2017 | 13:54:00 | 10/03/2017 | 15:22:40 | 220 |
| 13194 | LIV1 - 17 BR 158 | LIVRAMENTO 1 | 5861421 | 10/03/2017 | 13:55:34 | 11/03/2017 | 06:19:25 | 220 |
| 13210 | SAN - 9 BOQUEIRÃO | SANTIAGO | 5862503 | 10/03/2017 | 13:56:00 | 11/03/2017 | 21:33:10 | 220 |
| 13206 | CCE - 13 DIONISIO MARQUES | CACHOEIRA DO SUL | 5860508 | 10/03/2017 | 14:01:00 | 10/03/2017 | 17:13:00 | 220 |
| 13225 | VAI2 - 23 UNIVERSAL | VENANCIO AIRES 2 | 5860243 | 10/03/2017 | 14:03:00 | 10/03/2017 | 15:11:00 | 13800 |
| 13212 | SBO3 - 31 GARRUCHOS | SÃO BORJA 3 | 5861825 | 10/03/2017 | 14:04:00 | 11/03/2017 | 12:41:00 | 220 |
| 13195 | ALE4 - 44 CAVERA | ALEGRETE 4 | 5861628 | 10/03/2017 | 14:05:00 | 11/03/2017 | 10:36:21 | 220 |
| 15780 | CNA1 - 17 CORSAN | CANOAS 1 | 5860233 | 10/03/2017 | 14:12:00 | 10/03/2017 | 15:58:21 | 220 |
| 15780 | CNA1 - 107 FATIMA | CANOAS 1 | 5860221 | 10/03/2017 | 14:12:00 | 10/03/2017 | 15:03:00 | 220 |
| 13210 | SAN - 9 BOQUEIRÃO | SANTIAGO | 5861288 | 10/03/2017 | 14:16:00 | 15/03/2017 | 11:58:00 | 230 |
| 13212 | SBO2 - 28 POSTO CAVALHADA | SÃO BORJA 2 | 5861256 | 10/03/2017 | 14:17:00 | 11/03/2017 | 12:14:00 | 220 |
| 13206 | CCE - 12 MARCELO GAMA | CACHOEIRA DO SUL | 5860530 | 10/03/2017 | 14:17:00 | 10/03/2017 | 18:02:56 | 220 |
| 13223 | URU1 - 15 CENTRAL | URUGUAIANA 1 | 5860285 | 10/03/2017 | 14:18:00 | 10/03/2017 | 16:06:22 | 220 |
| 13212 | SBO2 - 24 MATADOURO NICOLI | SÃO BORJA 2 | 5861547 | 10/03/2017 | 14:19:49 | 11/03/2017 | 10:57:12 | 23100 |
| 13225 | VAI2 - 23 UNIVERSAL | VENANCIO AIRES 2 | 5860243 | 10/03/2017 | 14:22:00 | 10/03/2017 | 14:51:00 | 13800 |
| 13212 | SBO2 - 24 MATADOURO NICOLI | SÃO BORJA 2 | 5861246 | 10/03/2017 | 14:23:00 | 11/03/2017 | 01:18:00 | 23100 |
| 13230 | SSE - 4 MATA GRANDE | SAO SEPE | 5862159 | 10/03/2017 | 14:23:54 | 11/03/2017 | 16:35:14 | 230 |
| 13183 | CSE - 1 IBARAMA / LBS | CENTRO SERRA | 5860555 | 10/03/2017 | 14:27:11 | 10/03/2017 | 17:57:23 | 23100 |
| 13212 | SBO3 - 31 GARRUCHOS | SÃO BORJA 3 | 5861834 | 10/03/2017 | 14:29:00 | 11/03/2017 | 13:47:44 | 220 |
| 13212 | SBO2 - 28 POSTO CAVALHADA | SÃO BORJA 2 | 5860750 | 10/03/2017 | 14:29:00 | 10/03/2017 | 18:10:00 | 23100 |
| 13225 | VAI - 1 MARIANTE | VENANCIO AIRES | 5860576 | 10/03/2017 | 14:30:00 | 10/03/2017 | 18:44:40 | 220 |
| 15787 | SCH - 14 PRIMAVERA | SCHARLAU | 5860040 | 10/03/2017 | 14:32:00 | 10/03/2017 | 15:31:20 | 380 |
| 13218 | SSC - 3 CONCEICAO | S.S.CAI | 5860462 | 10/03/2017 | 14:32:00 | 10/03/2017 | 17:04:21 | 23100 |
| 13213 | JAG - 2 CHAPADAO | JAGUARI | 5862138 | 10/03/2017 | 14:36:05 | 11/03/2017 | 16:54:31 | 230 |
| 13183 | CSE - 1 IBARAMA / LBS | CENTRO SERRA | 5860873 | 10/03/2017 | 14:37:38 | 10/03/2017 | 23:39:51 | 380 |
| 13200 | QUA - 2 SINDICATO | QUARAI | 5860502 | 10/03/2017 | 14:38:00 | 10/03/2017 | 16:47:22 | 380 |
| 13194 | LIV1 - 110 ITAQUATIA | LIVRAMENTO 1 | 5861195 | 10/03/2017 | 14:38:45 | 11/03/2017 | 01:55:00 | 220 |
| 13185 | DIR - 1 MRE PEDRO J KOLLING | DOIS IRMAOS | 5860409 | 10/03/2017 | 14:42:33 | 10/03/2017 | 16:43:00 | 220 |
| 13203 | SCR3 - 31 VERA CRUZ RURAL | SANTA CRUZ 3 | 5861979 | 10/03/2017 | 14:42:43 | 11/03/2017 | 15:18:23 | 220 |
| 13189 | ETR2 - 22 NUTRILAT | ESTRELA 2 | 5860386 | 10/03/2017 | 14:43:00 | 10/03/2017 | 17:28:35 | 23100 |
| 13205 | SMA1 - 11 EUC.DA CUNHA | SANTA MARIA 1 | 5860303 | 10/03/2017 | 14:43:00 | 10/03/2017 | 16:46:23 | 13800 |
| 13210 | SAN - 5 UNISTALDA | SANTIAGO | 5861377 | 10/03/2017 | 14:45:00 | 11/03/2017 | 04:52:19 | 220 |
| 13186 | ENC - 4 RURAL ROCA SALES | ENCANTADO | 5860311 | 10/03/2017 | 14:46:00 | 10/03/2017 | 16:15:22 | 220 |
| 13213 | JAG - 2 CHAPADAO | JAGUARI | 5861371 | 10/03/2017 | 14:47:00 | 11/03/2017 | 04:29:48 | 23100 |

| | | | | | | | | |
|-------|------------------------------|------------------------|---------|------------|----------|------------|----------|-------|
| 13211 | SBO1 - 12 SAO MARCOS | SÃO BORJA 1 | 5859791 | 10/03/2017 | 14:51:00 | 10/03/2017 | 14:51:00 | 23100 |
| 15783 | CIN - 5 SAO LUIS/IGARA | CID. INDUSTRIAL | 5860321 | 10/03/2017 | 14:55:00 | 10/03/2017 | 16:11:20 | 220 |
| 13230 | CAV1 - 3 BR 290 DURASN | CACAPAVA DO SUL 1 | 5861956 | 10/03/2017 | 14:55:00 | 11/03/2017 | 14:57:26 | 13800 |
| 13210 | SAN - 3 CENTRO | SANTIAGO | 5860927 | 10/03/2017 | 14:56:00 | 10/03/2017 | 20:27:00 | 220 |
| 13213 | CCQ - 2 RURAL | CACEQUI | 5860367 | 10/03/2017 | 15:11:00 | 10/03/2017 | 17:31:56 | 220 |
| 13188 | EST - 2 SAPUCAIA | ESTEIO | 5860363 | 10/03/2017 | 15:11:00 | 10/03/2017 | 16:54:53 | 220 |
| 13230 | CAV1 - 2 COX. SAO JOSE | CACAPAVA DO SUL 1 | 5860755 | 10/03/2017 | 15:12:00 | 10/03/2017 | 19:38:19 | 220 |
| 13225 | VAI2 - 22 SERRA | VENANCIO AIRES 2 | 5860403 | 10/03/2017 | 15:19:00 | 10/03/2017 | 16:45:00 | 220 |
| 13198 | MON - 2 SAO JOSE DO SUL | MONTENEGRO | 5860393 | 10/03/2017 | 15:19:00 | 10/03/2017 | 15:49:00 | 220 |
| 13210 | SAN - 9 BOQUEIRÃO | SANTIAGO | 5862241 | 10/03/2017 | 15:19:14 | 13/03/2017 | 16:40:00 | 220 |
| 13195 | ALE3 - 31 TARUMA INHANDUI | ALEGRETE 3 | 5861455 | 10/03/2017 | 15:20:00 | 11/03/2017 | 09:02:21 | 380 |
| 13213 | SFR - 1 MANOEL VIANA | SAO FRANCISCO DE ASSIS | 5860955 | 10/03/2017 | 15:22:20 | 10/03/2017 | 23:33:27 | 23100 |
| 13194 | LIV1 - 110 ITAQUATIA | LIVRAMENTO 1 | 5861343 | 10/03/2017 | 15:22:26 | 11/03/2017 | 02:49:24 | 220 |
| 13213 | SVI - 1 RURAL | SAO VICENTE | 5860344 | 10/03/2017 | 15:29:00 | 10/03/2017 | 18:06:34 | 23100 |
| 13198 | MON - 4 NACIONAL | MONTENEGRO | 5860473 | 10/03/2017 | 15:29:09 | 10/03/2017 | 16:12:00 | 220 |
| 15787 | SCH - 21 ARROIO DA MANTEIGA | SCHARLAU | 5860484 | 10/03/2017 | 15:34:00 | 10/03/2017 | 17:30:24 | 23100 |
| 13212 | SBO3 - 31 GARRUCHOS | SÃO BORJA 3 | 5861804 | 10/03/2017 | 15:34:00 | 11/03/2017 | 16:15:00 | 220 |
| 13212 | SBO2 - 28 POSTO CAVALHADA | SÃO BORJA 2 | 5860867 | 10/03/2017 | 15:37:00 | 10/03/2017 | 19:52:00 | 230 |
| 13194 | LIV1 - 19 ROBLEDO BRAZ | LIVRAMENTO 1 | 5860104 | 10/03/2017 | 15:39:00 | 10/03/2017 | 15:48:00 | 230 |
| 13204 | SIN - 3 ALTO SINIMBU | SINIMBU | 5860766 | 10/03/2017 | 15:42:32 | 10/03/2017 | 21:08:00 | 220 |
| 13186 | ENC - 1 NOVA BRESCIA | ENCANTADO | 5860468 | 10/03/2017 | 15:43:00 | 10/03/2017 | 15:57:00 | 220 |
| 13213 | SVI - 3 URBANO MATA | SAO VICENTE | 5860518 | 10/03/2017 | 15:44:52 | 10/03/2017 | 16:47:31 | 23100 |
| 15781 | CNA3 - 34 DEZESETE DE ABRIL | CANOAS 3 | 5860504 | 10/03/2017 | 15:49:00 | 10/03/2017 | 17:05:21 | 220 |
| 13210 | SAN - 6 VILA NOVA | SANTIAGO | 5861146 | 10/03/2017 | 15:51:00 | 11/03/2017 | 00:08:22 | 220 |
| 13204 | SCR2 - 24 PASSO SOBRADO | SANTA CRUZ 2 | 5860587 | 10/03/2017 | 15:54:00 | 10/03/2017 | 18:11:44 | 380 |
| 13202 | ROS - 5 STA.RITA | ROSARIO DO SUL | 5860994 | 10/03/2017 | 15:56:11 | 10/03/2017 | 20:49:06 | 23100 |
| 13183 | AGU - 7 LINHA DOS POMERANOS | AGUDO | 5860681 | 10/03/2017 | 15:59:00 | 10/03/2017 | 19:36:00 | 220 |
| 13206 | IRAP - 1 EST. PIQUIRI | IRAPUAZINHO | 5860904 | 10/03/2017 | 16:03:00 | 11/03/2017 | 20:17:00 | 13800 |
| 13227 | CDL - 3 PASSA SETE | CANDELARIA | 5860747 | 10/03/2017 | 16:05:00 | 10/03/2017 | 19:52:00 | 220 |
| 13198 | MON - 5 ALFAMA MARATA | MONTENEGRO | 5860583 | 10/03/2017 | 16:08:09 | 10/03/2017 | 17:41:26 | 230 |
| 13208 | SMA4 - 43 JOCKEI CLUB | SANTA MARIA 4 | 5860523 | 10/03/2017 | 16:10:00 | 10/03/2017 | 17:42:21 | 220 |
| 13230 | CAV1 - 2 COX. SAO JOSE | CACAPAVA DO SUL 1 | 5861507 | 10/03/2017 | 16:11:53 | 11/03/2017 | 08:32:17 | 220 |
| 13212 | SBO2 - 28 POSTO CAVALHADA | SÃO BORJA 2 | 5861709 | 10/03/2017 | 16:12:00 | 11/03/2017 | 15:10:00 | 380 |
| 13218 | SSC - 1 SAO J.HORTENCIO | S.S.CAI | 5860589 | 10/03/2017 | 16:13:45 | 10/03/2017 | 18:43:26 | 220 |
| 13195 | ALE4 - 45 CAAL | ALEGRETE 4 | 5861490 | 10/03/2017 | 16:20:36 | 11/03/2017 | 12:04:06 | 220 |
| 13203 | SCR1 - 11 SUL AMERICA | SANTA CRUZ 1 | 5860638 | 10/03/2017 | 16:21:00 | 10/03/2017 | 17:34:00 | 220 |
| 13213 | SVI - 3 URBANO MATA | SAO VICENTE | 5860696 | 10/03/2017 | 16:27:17 | 10/03/2017 | 18:08:31 | 23100 |
| 13207 | SMA2 - 22 ARROIO GRANDE | SANTA MARIA 2 | 5860671 | 10/03/2017 | 16:30:00 | 10/03/2017 | 18:20:45 | 220 |
| 13198 | MON - 3 PARECI NOVO | MONTENEGRO | 5860709 | 10/03/2017 | 16:33:00 | 10/03/2017 | 19:00:18 | 0 |
| 13197 | MAC - 4 BORORE | MACAMBARÁ | 5861478 | 10/03/2017 | 16:33:00 | 11/03/2017 | 10:41:00 | 380 |
| 13186 | ENC - 3 MUCUM | ENCANTADO | 5861140 | 10/03/2017 | 16:34:00 | 10/03/2017 | 22:42:22 | 220 |
| 13226 | ZOO - 4 HOSPITAL | ZOOLOGICO | 5860614 | 10/03/2017 | 16:37:00 | 10/03/2017 | 20:21:00 | 220 |
| 13212 | SBO3 - 31 GARRUCHOS | SÃO BORJA 3 | 5860608 | 10/03/2017 | 16:41:00 | 11/03/2017 | 15:57:00 | 220 |
| 13210 | SAN - 5 UNISTALDA | SANTIAGO | 5861375 | 10/03/2017 | 16:41:00 | 12/03/2017 | 16:27:00 | 220 |
| 13213 | JAG - 1 CIDADE RURAL | JAGUARI | 5860911 | 10/03/2017 | 16:41:00 | 10/03/2017 | 20:29:00 | 220 |
| 13183 | AGU - 7 LINHA DOS POMERANOS | AGUDO | 5861251 | 10/03/2017 | 16:42:00 | 11/03/2017 | 00:47:00 | 220 |
| 15787 | SCH - 22 POR DIR | SCHARLAU | 5860609 | 10/03/2017 | 16:44:00 | 10/03/2017 | 18:05:00 | 220 |
| 13212 | SBO2 - 25 RODOVIARIA/SAMBURA | SÃO BORJA 2 | 5861415 | 10/03/2017 | 16:46:00 | 11/03/2017 | 07:31:34 | 23100 |
| 13213 | SVI - 3 URBANO MATA | SAO VICENTE | 5861831 | 10/03/2017 | 16:50:00 | 11/03/2017 | 14:00:00 | 220 |
| 13197 | MAC - 6 MARIANO PINTO | MACAMBARÁ | 5861411 | 10/03/2017 | 16:51:00 | 11/03/2017 | 06:42:23 | 380 |
| 13212 | SBO3 - 34 ENCRUZILHADA | SÃO BORJA 3 | 5860876 | 10/03/2017 | 16:51:00 | 12/03/2017 | 13:44:00 | 220 |
| 13198 | MON - 5 ALFAMA MARATA | MONTENEGRO | 5860495 | 10/03/2017 | 16:51:00 | 10/03/2017 | 17:34:22 | 220 |
| 13186 | ENC - 3 MUCUM | ENCANTADO | 5860672 | 10/03/2017 | 16:55:00 | 10/03/2017 | 19:11:27 | 23100 |
| 13212 | SBO2 - 24 MATADOURO NICOLI | SÃO BORJA 2 | 5860815 | 10/03/2017 | 16:55:04 | 10/03/2017 | 21:04:00 | 23100 |
| 13212 | SBO2 - 24 MATADOURO NICOLI | SÃO BORJA 2 | 5861063 | 10/03/2017 | 16:55:04 | 10/03/2017 | 22:10:00 | 23100 |
| 13212 | SBO2 - 24 MATADOURO NICOLI | SÃO BORJA 2 | 5860815 | 10/03/2017 | 16:55:04 | 10/03/2017 | 21:04:00 | 23100 |
| 13212 | SBO2 - 24 MATADOURO NICOLI | SÃO BORJA 2 | 5860815 | 10/03/2017 | 16:55:04 | 10/03/2017 | 21:04:00 | 23100 |
| 13212 | SBO2 - 24 MATADOURO NICOLI | SÃO BORJA 2 | 5860815 | 10/03/2017 | 16:55:04 | 10/03/2017 | 21:04:00 | 23100 |

| | | | | | | | | |
|-------|--------------------------------|------------------------|---------|------------|----------|------------|----------|-------|
| 13212 | SBO2 - 26 SAO LUCAS | SÃO BORJA 2 | 5861973 | 10/03/2017 | 17:59:00 | 11/03/2017 | 15:35:21 | 220 |
| 13204 | SIN - 3 ALTO SINIMBU | SINIMBU | 5860847 | 10/03/2017 | 17:59:00 | 10/03/2017 | 20:05:24 | 220 |
| 13210 | SAN - 9 BOQUEIRÃO | SANTIAGO | 5862424 | 10/03/2017 | 18:00:00 | 11/03/2017 | 19:43:37 | 23100 |
| 13218 | SSC - 5 HARMONIA | S.S.CAI | 5860807 | 10/03/2017 | 18:00:48 | 10/03/2017 | 21:35:09 | 220 |
| 13204 | SCR2 - 24 PASSO SOBRADO | SANTA CRUZ 2 | 5860774 | 10/03/2017 | 18:02:00 | 10/03/2017 | 20:01:24 | 220 |
| 13186 | ENC - 1 NOVA BRESCIA | ENCANTADO | 5861273 | 10/03/2017 | 18:10:00 | 11/03/2017 | 08:54:19 | 220 |
| 13193 | LAJ2 - 25 SHOPPING | LAJEADO 2 | 5860803 | 10/03/2017 | 18:12:00 | 10/03/2017 | 19:21:20 | 220 |
| 13230 | CAV1 - 2 COX. SAO JOSE | CACAPAVA DO SUL 1 | 5860950 | 10/03/2017 | 18:15:28 | 10/03/2017 | 22:29:23 | 13800 |
| 13223 | URU1 - 15 CENTRAL | URUGUAIANA 1 | 5861461 | 10/03/2017 | 18:16:00 | 11/03/2017 | 08:27:23 | 220 |
| 13202 | ROS - 5 STA.RITA | ROSARIO DO SUL | 5861485 | 10/03/2017 | 18:18:27 | 11/03/2017 | 09:39:31 | 220 |
| 13210 | SAN - 8 CAPÃO DO CIPÓ | SANTIAGO | 5861850 | 10/03/2017 | 18:19:00 | 13/03/2017 | 15:08:00 | 220 |
| 13198 | MON - 2 SAO JOSE DO SUL | MONTENEGRO | 5861178 | 10/03/2017 | 18:21:11 | 11/03/2017 | 00:25:20 | 23100 |
| 13211 | SBO1 - 12 SAO MARCOS | SÃO BORJA 1 | 5862203 | 10/03/2017 | 18:33:00 | 11/03/2017 | 17:25:00 | 220 |
| 13216 | SPE - 2 TOROPI | SAO PEDRO DO SUL | 5861208 | 10/03/2017 | 18:35:00 | 11/03/2017 | 00:03:17 | 23100 |
| 13202 | ROS - 5 STA.RITA | ROSARIO DO SUL | 5861673 | 10/03/2017 | 18:37:13 | 11/03/2017 | 11:56:00 | 220 |
| 13212 | SBO2 - 25 RODOVIARIA/SAMBURA | SÃO BORJA 2 | 5859337 | 10/03/2017 | 18:39:00 | 10/03/2017 | 18:39:00 | 220 |
| 13207 | SMA2 - 25 VILA VERDE | SANTA MARIA 2 | 5860871 | 10/03/2017 | 18:40:00 | 10/03/2017 | 21:40:21 | 380 |
| 13214 | SGA - 1 CORR. REUNA | SAO GABRIEL | 5864762 | 10/03/2017 | 18:40:05 | 13/03/2017 | 11:45:22 | 23100 |
| 13201 | RPA - 4 P. AREIA ALBA | RIO PARDO | 5861197 | 10/03/2017 | 18:44:00 | 10/03/2017 | 22:57:00 | 220 |
| 13195 | ALE3 - 32 MARIANO PINTO | ALEGRETE 3 | 5861589 | 10/03/2017 | 18:44:23 | 11/03/2017 | 11:11:01 | 380 |
| 13212 | SBO2 - 28 POSTO CAVALHADA | SÃO BORJA 2 | 5862872 | 10/03/2017 | 18:47:00 | 12/03/2017 | 09:04:23 | 220 |
| 13185 | DIR - 1 MRE PEDRO J KOLLING | DOIS IRMAOS | 5860851 | 10/03/2017 | 18:49:37 | 10/03/2017 | 20:22:20 | 220 |
| 13195 | ALE4 - 45 CAAL | ALEGRETE 4 | 5860833 | 10/03/2017 | 18:52:00 | 12/03/2017 | 01:50:00 | 220 |
| 13188 | EST - 7 CORSAN | ESTEIO | 5860864 | 10/03/2017 | 18:53:00 | 10/03/2017 | 23:54:20 | 380 |
| 13227 | CDL - 1 COOPERATIVA | CANDELARIA | 5860879 | 10/03/2017 | 18:54:00 | 10/03/2017 | 20:30:39 | 220 |
| 13210 | SAN - 6 VILA NOVA | SANTIAGO | 5862034 | 10/03/2017 | 18:58:00 | 11/03/2017 | 15:29:24 | 220 |
| 13207 | SMA2 - 23 CASTELINHO | SANTA MARIA 2 | 5861399 | 10/03/2017 | 18:59:49 | 11/03/2017 | 04:20:35 | 220 |
| 15787 | SCH - 8 POR ESQ | SCHARLAU | 5860882 | 10/03/2017 | 19:06:00 | 10/03/2017 | 21:49:19 | 220 |
| 13212 | SBO2 - 24 MATADOURO NICOLI | SÃO BORJA 2 | 5862158 | 10/03/2017 | 19:08:00 | 11/03/2017 | 16:45:46 | 380 |
| 13202 | ROS - 4 RURAL V DOYLE | ROSARIO DO SUL | 5861425 | 10/03/2017 | 19:13:00 | 11/03/2017 | 05:52:35 | 220 |
| 13213 | SFR - 1 MANOEL VIANA | SAO FRANCISCO DE ASSIS | 5861277 | 10/03/2017 | 19:14:00 | 11/03/2017 | 00:54:02 | 220 |
| 13186 | ENC - 3 MUCUM | ENCANTADO | 5860976 | 10/03/2017 | 19:15:05 | 10/03/2017 | 21:35:20 | 23100 |
| 13224 | ALE5 - 51 IRMAOS JARDIM | ALEGRETE 5 | 5861187 | 10/03/2017 | 19:19:00 | 11/03/2017 | 02:19:00 | 220 |
| 13213 | JAG - 1 CIDADE RURAL | JAGUARI | 5861597 | 10/03/2017 | 19:19:00 | 11/03/2017 | 09:42:26 | 23100 |
| 13212 | SBO2 - 27 NHUPORA | SÃO BORJA 2 | 5862247 | 10/03/2017 | 19:20:00 | 11/03/2017 | 17:02:32 | 230 |
| 13205 | SMA1 - 16 ITAARA | SANTA MARIA 1 | 5861308 | 10/03/2017 | 19:24:00 | 11/03/2017 | 02:20:44 | 220 |
| 13198 | MON - 2 SAO JOSE DO SUL | MONTENEGRO | 5860989 | 10/03/2017 | 19:25:00 | 10/03/2017 | 21:41:21 | 220 |
| 13205 | SMA1 - 13 B. ITARARE/SALGADO F | SANTA MARIA 1 | 5860972 | 10/03/2017 | 19:27:00 | 10/03/2017 | 21:31:21 | 220 |
| 13214 | SGA - 6 CORREDOR DE BAGE | SAO GABRIEL | 5862076 | 10/03/2017 | 19:30:00 | 11/03/2017 | 18:07:25 | 220 |
| 13223 | URU1 - 13 CIDADE CORSAN | URUGUAIANA 1 | 5861542 | 10/03/2017 | 19:31:00 | 11/03/2017 | 09:24:36 | 220 |
| 13207 | SMA2 - 26 U.F.S.M. | SANTA MARIA 2 | 5860951 | 10/03/2017 | 19:32:00 | 11/03/2017 | 09:38:39 | 220 |
| 13212 | SBO2 - 28 POSTO CAVALHADA | SÃO BORJA 2 | 5860979 | 10/03/2017 | 19:34:54 | 11/03/2017 | 00:57:00 | 380 |
| 13225 | VAI - 1 MARIANTE | VENANCIO AIRES | 5861493 | 10/03/2017 | 19:39:00 | 11/03/2017 | 10:57:33 | 13800 |
| 13212 | SBO2 - 28 POSTO CAVALHADA | SÃO BORJA 2 | 5862255 | 10/03/2017 | 19:41:00 | 11/03/2017 | 18:38:00 | 220 |
| 13205 | SMA1 - 13 B. ITARARE/SALGADO F | SANTA MARIA 1 | 5861368 | 10/03/2017 | 19:46:00 | 11/03/2017 | 03:45:19 | 220 |
| 13212 | SBO2 - 25 RODOVIARIA/SAMBURA | SÃO BORJA 2 | 5861050 | 10/03/2017 | 19:46:51 | 10/03/2017 | 21:47:50 | 220 |
| 13212 | SBO2 - 27 NHUPORA | SÃO BORJA 2 | 5861347 | 10/03/2017 | 19:48:00 | 11/03/2017 | 12:35:00 | 220 |
| 13218 | SSC - 4 CAPELA DE SANTANA | S.S.CAI | 5861078 | 10/03/2017 | 19:49:00 | 10/03/2017 | 22:43:21 | 220 |
| 13198 | MON - 2 SAO JOSE DO SUL | MONTENEGRO | 5860964 | 10/03/2017 | 19:49:08 | 10/03/2017 | 22:01:22 | 23100 |
| 13212 | SBO3 - 34 ENCRUZILHADA | SÃO BORJA 3 | 5861495 | 10/03/2017 | 19:50:00 | 11/03/2017 | 10:28:37 | 23100 |
| 13212 | SBO3 - 34 ENCRUZILHADA | SÃO BORJA 3 | 5861634 | 10/03/2017 | 19:54:33 | 11/03/2017 | 10:07:00 | 230 |
| 13202 | ROS - 5 STA.RITA | ROSARIO DO SUL | 5861424 | 10/03/2017 | 19:55:00 | 11/03/2017 | 08:11:54 | 220 |
| 13195 | ALE4 - 43 ITAPEVI | ALEGRETE 4 | 5861363 | 10/03/2017 | 19:58:00 | 11/03/2017 | 04:55:26 | 220 |
| 13207 | SMA2 - 22 ARROIO GRANDE | SANTA MARIA 2 | 5860993 | 10/03/2017 | 19:59:30 | 10/03/2017 | 21:18:27 | 220 |
| 13209 | SMA5 - 58 SERAFIN VALANDRO | SANTA MARIA 5 | 5861108 | 10/03/2017 | 20:06:15 | 11/03/2017 | 02:40:23 | 380 |
| 13183 | CSE - 4 SEGREDO / PSE | CENTRO SERRA | 5862317 | 10/03/2017 | 20:08:13 | 11/03/2017 | 19:00:01 | 220 |
| 13198 | MON - 7 TIMBAUVA | MONTENEGRO | 5861011 | 10/03/2017 | 20:16:40 | 10/03/2017 | 23:43:21 | 23100 |
| 13194 | LIV1 - 19 ROBLED0 BRAZ | LIVRAMENTO 1 | 5861590 | 10/03/2017 | 20:17:25 | 11/03/2017 | 15:44:00 | 23100 |

| | | | | | | | | |
|-------|--------------------------------|-------------------|---------|------------|----------|------------|----------|-------|
| 13210 | SAN - 9 BOQUEIRÃO | SANTIAGO | 5862487 | 10/03/2017 | 20:18:00 | 11/03/2017 | 20:14:26 | 380 |
| 13212 | SBO2 - 23 RINCAO SANTANA | SÃO BORJA 2 | 5861524 | 10/03/2017 | 20:19:00 | 11/03/2017 | 10:44:20 | 380 |
| 13194 | LIV1 - 14 B. INDUSTRIAL | LIVRAMENTO 1 | 5861099 | 10/03/2017 | 20:29:00 | 11/03/2017 | 00:23:35 | 220 |
| 13208 | SMA4 - 44 PATRONATO | SANTA MARIA 4 | 5861038 | 10/03/2017 | 20:29:04 | 10/03/2017 | 23:41:24 | 380 |
| 13195 | ALE1 - 4 IBIRAPUITA (UTE) | ALEGRETE 1 UTE | 5861155 | 10/03/2017 | 20:38:00 | 11/03/2017 | 00:05:29 | 380 |
| 13212 | SBO2 - 28 POSTO CAVALHADA | SÃO BORJA 2 | 5861971 | 10/03/2017 | 20:39:00 | 11/03/2017 | 14:39:59 | 23100 |
| 13200 | QUA - 4 CERRO JARAU | QUARAI | 5861499 | 10/03/2017 | 20:41:20 | 11/03/2017 | 10:56:22 | 220 |
| 13214 | SGA - 1 CORR. REUNA | SÃO GABRIEL | 5862326 | 10/03/2017 | 20:43:00 | 11/03/2017 | 20:30:25 | 380 |
| 13205 | SMA1 - 13 B. ITARARE/SALGADO F | SANTA MARIA 1 | 5861388 | 10/03/2017 | 20:47:00 | 11/03/2017 | 04:45:24 | 220 |
| 13205 | SMA1 - 16 ITAARA | SANTA MARIA 1 | 5861055 | 10/03/2017 | 20:49:39 | 11/03/2017 | 00:39:19 | 380 |
| 13212 | SBO3 - 34 ENCRUZILHADA | SÃO BORJA 3 | 5861395 | 10/03/2017 | 20:51:00 | 11/03/2017 | 05:04:00 | 220 |
| 13210 | SAN - 8 CAPÃO DO CIPÓ | SANTIAGO | 5860775 | 10/03/2017 | 20:54:00 | 14/03/2017 | 21:40:59 | 220 |
| 13187 | EVE - 2 BR 116 EVE IVT | ESTANCIA VELHA | 5861066 | 10/03/2017 | 20:58:58 | 10/03/2017 | 23:07:00 | 23100 |
| 13187 | EVE - 2 BR 116 EVE IVT | ESTANCIA VELHA | 5861066 | 10/03/2017 | 20:58:58 | 10/03/2017 | 23:07:00 | 23100 |
| 13187 | EVE - 2 BR 116 EVE IVT | ESTANCIA VELHA | 5861182 | 10/03/2017 | 20:58:58 | 10/03/2017 | 23:25:00 | 23100 |
| 13187 | EVE - 2 BR 116 EVE IVT | ESTANCIA VELHA | 5861066 | 10/03/2017 | 20:58:58 | 10/03/2017 | 23:07:00 | 23100 |
| 13187 | EVE - 2 BR 116 EVE IVT | ESTANCIA VELHA | 5861066 | 10/03/2017 | 20:58:58 | 10/03/2017 | 23:07:00 | 23100 |
| 13187 | EVE - 2 BR 116 EVE IVT | ESTANCIA VELHA | 5861066 | 10/03/2017 | 20:58:58 | 10/03/2017 | 23:07:00 | 23100 |
| 13187 | EVE - 2 BR 116 EVE IVT | ESTANCIA VELHA | 5861066 | 10/03/2017 | 20:58:58 | 10/03/2017 | 23:07:00 | 23100 |
| 13187 | EVE - 2 BR 116 EVE IVT | ESTANCIA VELHA | 5861066 | 10/03/2017 | 20:58:58 | 10/03/2017 | 23:07:00 | 23100 |
| 13194 | LIV1 - 19 ROBLEDO BRAZ | LIVRAMENTO 1 | 5860869 | 10/03/2017 | 20:59:36 | 10/03/2017 | 20:59:36 | 23100 |
| 13230 | CAV1 - 3 BR 290 DURASN | CACAPAVA DO SUL 1 | 5861586 | 10/03/2017 | 21:00:21 | 11/03/2017 | 09:45:00 | 220 |
| 13214 | SGA - 1 CORR. REUNA | SÃO GABRIEL | 5862243 | 10/03/2017 | 21:01:00 | 11/03/2017 | 17:09:22 | 230 |
| 13227 | VSL - 2 VALE DO SOL | VALE DO SOL | 5861136 | 10/03/2017 | 21:11:45 | 11/03/2017 | 01:31:00 | 23100 |
| 13218 | SSC - 5 HARMONIA | S.S.CAI | 5861233 | 10/03/2017 | 21:20:00 | 11/03/2017 | 00:30:25 | 220 |
| 13223 | URU1 - 11 CIDADE QUARTEL | URUGUAIANA 1 | 5861633 | 10/03/2017 | 21:24:00 | 11/03/2017 | 12:44:23 | 220 |
| 13194 | LIV1 - 19 ROBLEDO BRAZ | LIVRAMENTO 1 | 5861431 | 10/03/2017 | 21:27:00 | 11/03/2017 | 08:56:30 | 220 |
| 13212 | SBO2 - 28 POSTO CAVALHADA | SÃO BORJA 2 | 5861644 | 10/03/2017 | 21:35:00 | 11/03/2017 | 13:47:00 | 220 |
| 13203 | SCR1 - 19 CERRO ALEGRE | SANTA CRUZ 1 | 5861205 | 10/03/2017 | 21:48:19 | 11/03/2017 | 01:13:30 | 13800 |
| 13206 | CCE - 14 H.BORGES SOAR | CACHOEIRA DO SUL | 5861151 | 10/03/2017 | 21:50:12 | 10/03/2017 | 22:51:25 | 220 |
| 13210 | SAN - 1 TUPANTUBA/CAROVI | SANTIAGO | 5861143 | 10/03/2017 | 22:02:00 | 11/03/2017 | 15:14:00 | 220 |
| 13201 | RPA - 6 CAPIVARITA AL | RIO PARDO | 5861769 | 10/03/2017 | 22:10:00 | 12/03/2017 | 16:15:00 | 380 |
| 15779 | CBO - 3 RIO BRANCO | CAMPO BOM | 5861168 | 10/03/2017 | 22:10:12 | 10/03/2017 | 23:27:21 | 380 |
| 13192 | LAJ1 - 11 RGE SUL | LAJEADO 1 | 5861180 | 10/03/2017 | 22:16:00 | 10/03/2017 | 23:10:17 | 220 |
| 13213 | SVI - 2 CIDADE | SÃO VICENTE | 5861223 | 10/03/2017 | 22:44:00 | 10/03/2017 | 23:40:28 | 380 |
| 13224 | URU2 - 22 PLANO ALTO | URUGUAIANA 2 | 5861020 | 10/03/2017 | 22:50:00 | 11/03/2017 | 00:45:23 | 23100 |

Anexo II

Queda de árvore bloqueia trânsito em Sapucaia do Sul

Equipes da RGE Sul foram acionadas para desligar a energia na localidade



Queda de árvore bloqueia trânsito em Sapucaia do Sul | Foto: Fernanda Bassôa / Especial / CP

0 Comentários | Fernanda Bassôa



A queda de uma árvore na Rua Manoel Serafim, no Centro de Sapucaia do Sul, no início da manhã deste sábado, causou uma série de transtornos especialmente no trânsito da cidade.

O comandante da Guarda Municipal, Robson Ferraz, explica que além do Corpo de Bombeiros, equipes da RGE Sul também foram acionadas para desligar a energia na localidade, o que também causou o desligamento das sinalizas no cruzamento, demandando mais atenção dos agentes de trânsito. "No momento

a circulação de carros está totalmente bloqueada. Não há feridos."

Alto volume de chuva causa transtornos em Caçapava do Sul

No município foram registrados mais de 140 milímetros de chuva



Foto: Prefeitura

Foto: Prefeitura

A forte chuva que teve início na tarde de quinta-feira, 09, causou inúmeros danos no município. De acordo com produtores rurais da região do Santa Bárbara, choveu mais de 140mm em menos de cinco horas.

A Secretaria de Obras está fazendo um levantamento nas ruas do centro e estradas do interior de Caçapava, que sofreram inúmeros danos.

As ruas Cel. Romão, Júlio de Castilhos, Benjamin Constant e Baltazar de Bem, no centro, estão parcialmente interditadas para o desentupimento de bueiros. Nestes locais a água transbordou e invadiu as ruas.

A Secretaria de Obras informou ainda que algumas residências na Vila Batista foram invadidas pela água e que pontes no interior foram danificadas devido a enchente dos rios. O maior dano é na Ponte do Pessegueiro, onde a Secretaria enviou uma máquina para poder dar acesso aos moradores locais.



Cabeceira da Ponte dos Lanceiros foi destruída pela força da água. Foto: Rafael Teixeira

CIDADE 16/03/2017 11h53 Fonte a- A+

Caçapava do Sul decreta situação de emergência após fortes temporais

Se aprovado, o decreto facilita a vinda de recursos para recuperação das estradas, pontes e ruas



Enchente na barragem das Minas do Camaquã (Foto: Bebel Goulart)

10/03/2017 07h37 - Atualizado em 10/03/2017 08h04

Temporal deixa 24 mil clientes sem energia elétrica no Rio Grande do Sul

Temporais e descargas elétrica atingiram o estado na madrugada de sexta. O acumulado de chuva chegou a 95 milímetros em Rosário do Sul.

Do G1 RS



Os temporais que atingiram o Rio Grande do Sul, entre a noite de quinta-feira (9) e a madrugada desta sexta-feira (10) deixaram 24 mil clientes sem luz, conforme as concessionárias responsáveis pelo abastecimento no estado.

A madrugada foi de chuva intensa, acompanhada de descargas elétricas em quase todo o estado. Em Rosário do Sul, na Fronteira Oeste, choveu 95 mm nas últimas 24 horas, em Encruzilhada do Sul, no Vale do Rio Pardo, o acumulado foi 83 mm, e em Porto Alegre choveu 67 mm.

Conforme a RGE, 20 mil clientes estão sem energia na área de cobertura da concessionária. Na área coberta pela Companhia Estadual de Energia Elétrica (CEEE), outros 4 mil clientes estão sem fornecimento na Região Metropolitana de Porto Alegre, sendo que metade dos afetados está em Viamão.

12/03/2017 15h28 - Atualizado em 13/03/2017 06h23

Mais de 40 mil clientes ficam sem energia devido a temporal no RS

Problemas estão concentrados na Serra e na Região Central do estado. Já a Região Metropolitana tem menos de mil consumidores afetados.

Do G1 RS



Anexo III

Não há

Anexo IV

**Laudo Meteorológico de Evento
Climático – RGE e RGE Sul: 09 e 10 de
março de 2017**

Climatempo Meteorologia

Março de 2017

Sumário

| | |
|---|----|
| 1. DESCRIÇÃO DO EVENTO | 3 |
| 2. ABRANGÊNCIA DO EVENTO | 14 |
| 3. CLASSIFICAÇÃO COBRADE | 17 |
| 4. RESUMO DO EVENTO | 17 |
| 5. NOTÍCIAS RELACIONADAS | 18 |
| ANEXOS..... | 19 |
| A1- CARTA SINÓTICA MARINHA | 19 |
| A2 – METAR DO AEROPORTO DE PORTO ALEGRE | 20 |
| A3 – METAR DO AEROPORTO DE URUGUAIANA..... | 21 |
| A4 – METAR DO AEROPORTO DE SANTA MARIA | 21 |

1. DESCRIÇÃO DO EVENTO

No mapa da figura 1 são apresentadas as áreas de Concessão do Grupo RGE e RGE Sul no Estado do Rio Grande do Sul.

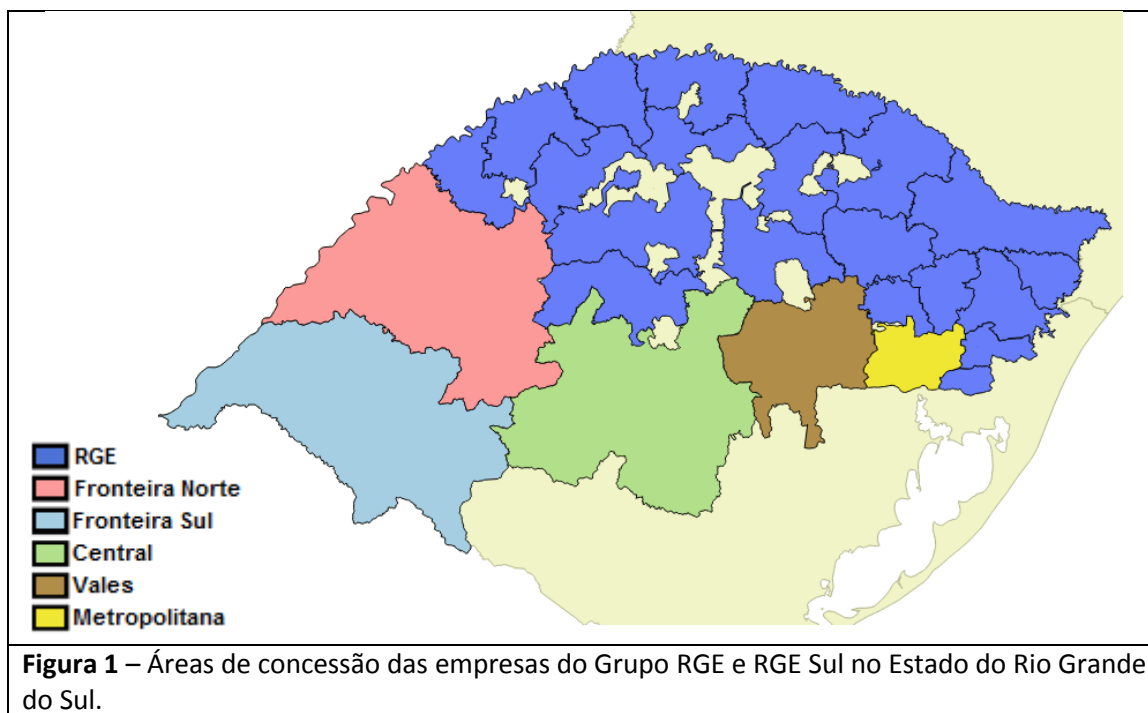

Um sistema de baixa pressão sobre o interior do continente e a chegada de uma frente fria favoreceu a ocorrência de ventos fortes e da formação de fortes núcleos de chuva que avançaram sobre o Rio Grande do Sul a partir da manhã do dia 09 de março até o final da manhã do dia 10 de março de 2017.

Na figura 2 é apresentado o mapa de acumulado de chuva registrado pelo Instituto Nacional de Meteorologia (INMET) entre as 09h00 do dia 09 de março e as 09h00 do dia 10 de março de 2017. Como podemos observar, a chuva espalhou-se por todas as áreas do Rio Grande do Sul, com volumes acima de 15 mm, sendo os menores volumes observados na região serrana e os maiores volumes sendo observados no oeste gaúcho na região de transição entre a Fronteira Norte e o oeste da RGE. Nestas áreas o podemos verificar que o volume acumulado ficou entre 80 e 100 mm de chuva.

Instituto Nacional de Meteorologia - INMET
Precipitação Acumulada em 24 horas
Mapa do dia 10/03/2017



Figura 2 – Mapa de precipitação acumulada nas estações do Instituto Nacional de Meteorologia entre as 09h00 do dia 09 e as 09h00 do dia 10 de março de 2017.

Na figura 3 são apresentadas as descargas atmosféricas (raios) nuvem-solo detectados pelo sistema Earth Networks entre as 10h04 do dia 09 de março e as 09h52 do dia 10 de março de 2017. As cruzes representam os raios sobre as áreas da RGE e RGE Sul. Ao todo foram registrados 13951 raios nuvem-solo, sendo que 10398 raios atingiram o solo sobre a região da RGE Sul e 3553 raios atingiram o solo sobre as áreas da RGE. É possível observar pelo mapa que os raios espalharam-se por toda a região de concessão.

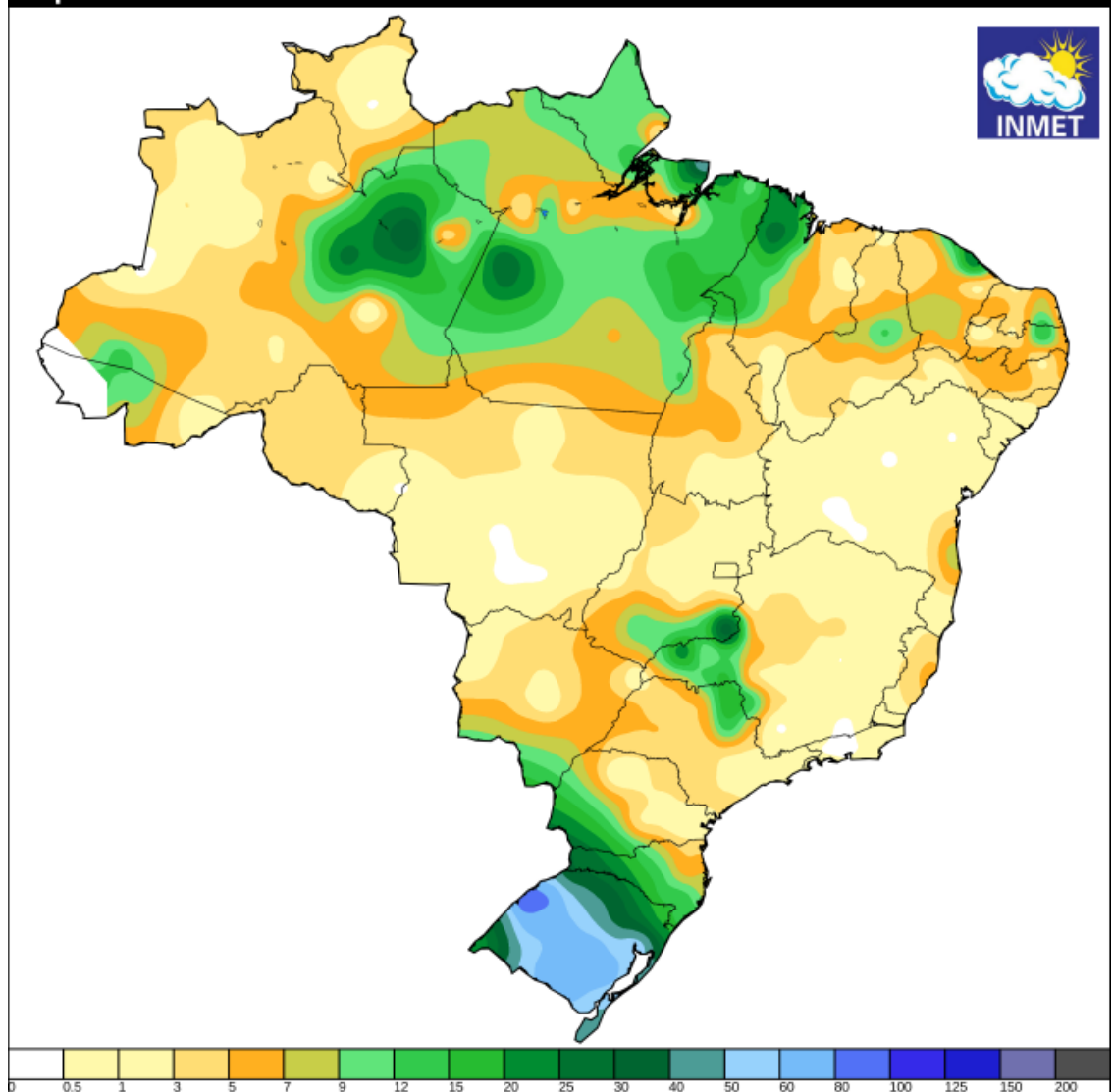

Figura 3 – Descargas atmosféricas (raios) nuvem-solo detectadas pelo sistema Earth Networks entre as 10h04 do dia 09 de março e as 09h52 do dia 10 de março de 2017.

Na figura 4 são apresentadas as imagens composta com os radares de Canguçu, Santiago e Morro da Igreja, operados pela Rede de Meteorologia da Aeronáutica, entre as 10h00 do dia 09 de março e as 14h00 do dia 10 de março de 2017. Nestas imagens as áreas de chuva moderada a forte são representadas pelas manchas em tons de laranja e vermelho.



09/03/2017 – 12h00

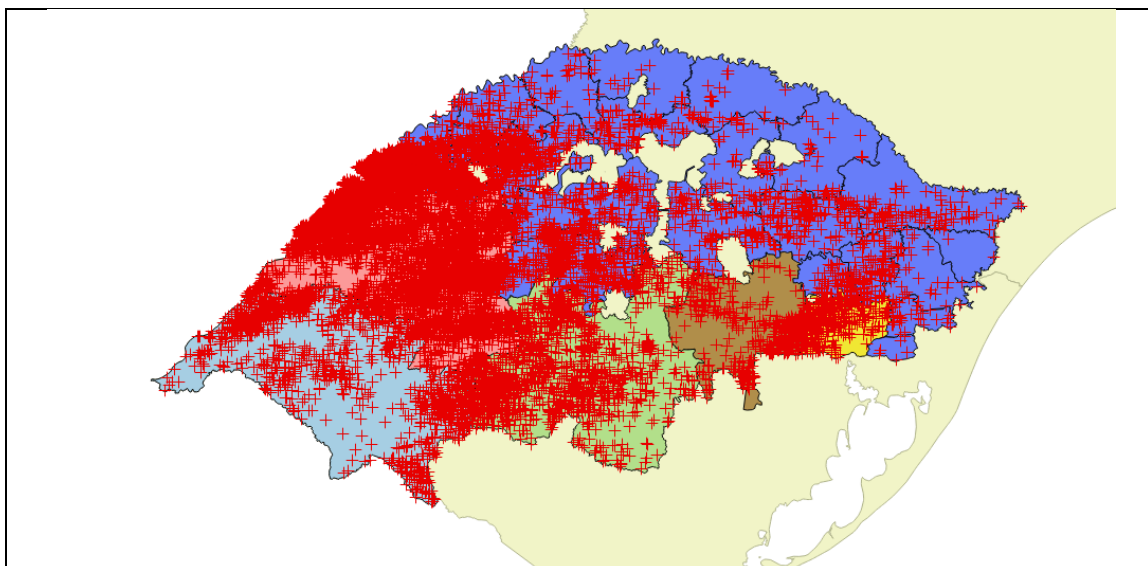
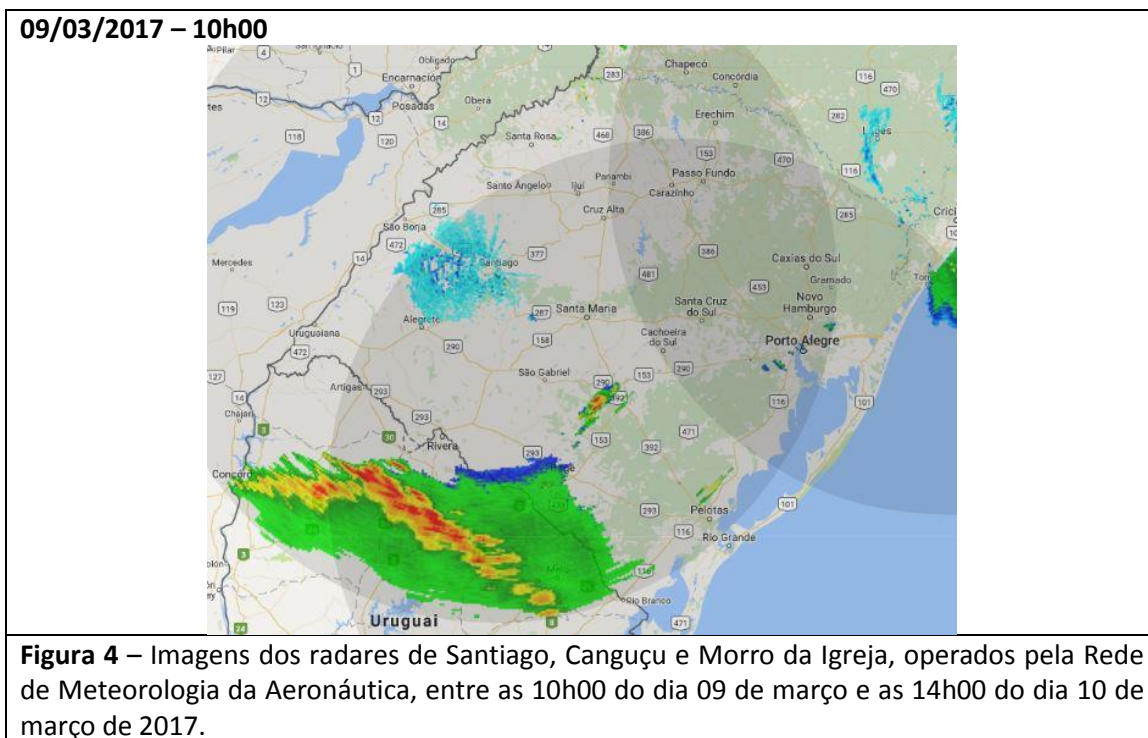
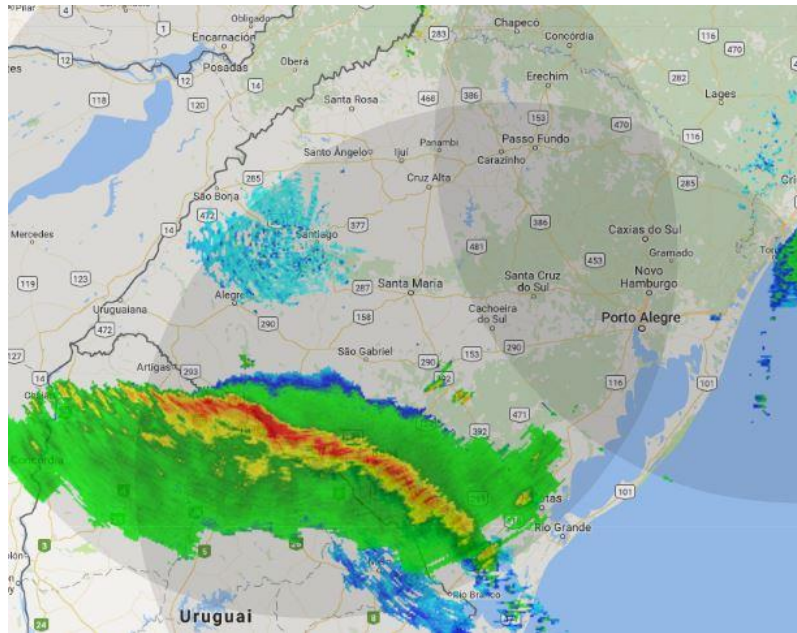

09/03/2017 – 14h00



Figura 4 (continuação) – Imagens dos radares de Santiago, Canguçu e Morro da Igreja, operados pela Rede de Meteorologia da Aeronáutica, entre as 10h00 do dia 09 de março e as 14h00 do dia 10 de março de 2017.

09/03/2017 – 16h00



09/03/2017 – 18h00

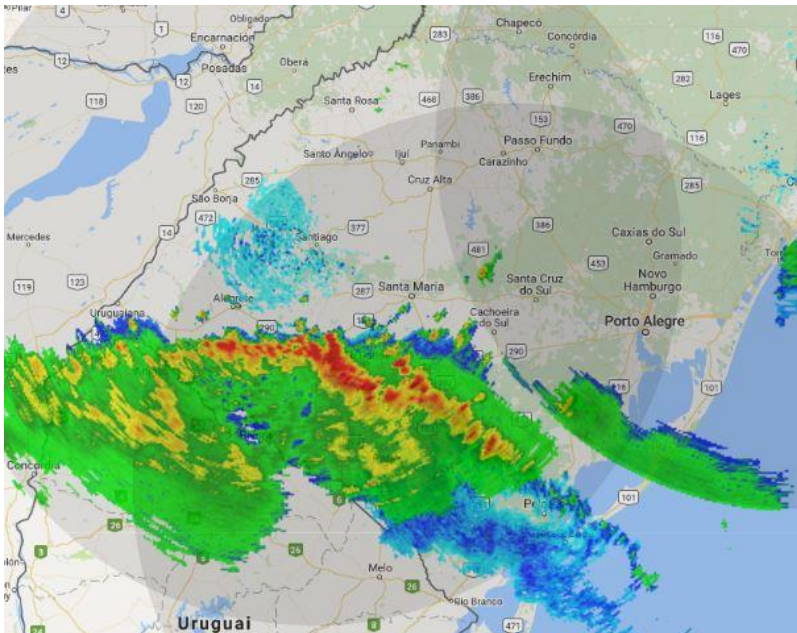
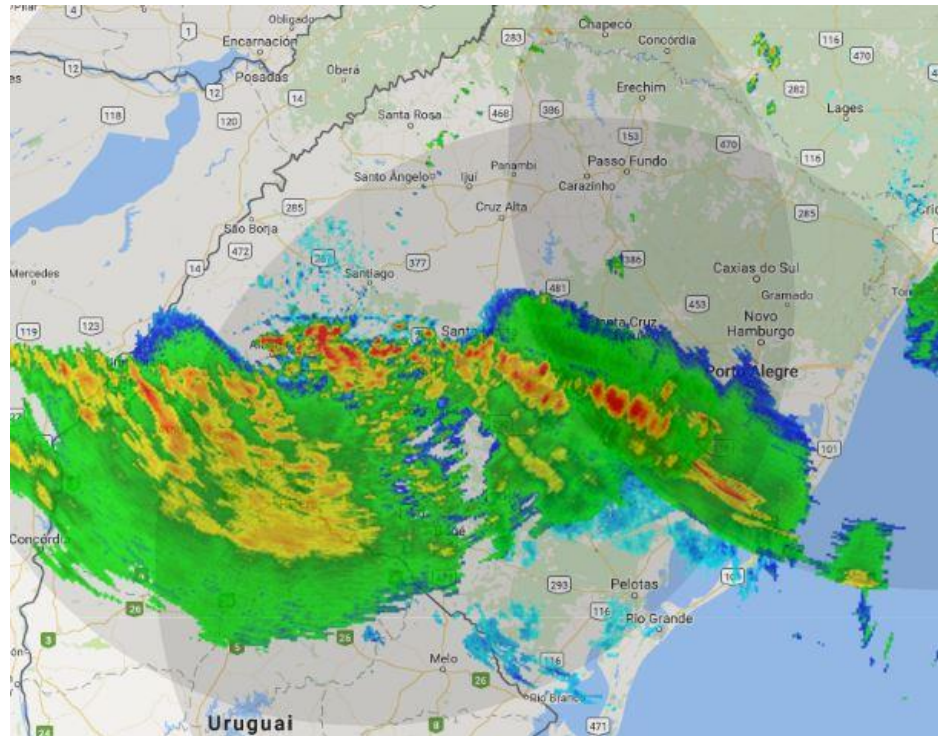

Figura 4 (continuação) – Imagens dos radares de Santiago, Canguçu e Morro da Igreja, operados pela Rede de Meteorologia da Aeronáutica, entre as 10h00 do dia 09 de março e as 14h00 do dia 10 de março de 2017.

09/03/2017 – 20h00



09/03/2017 – 22h00

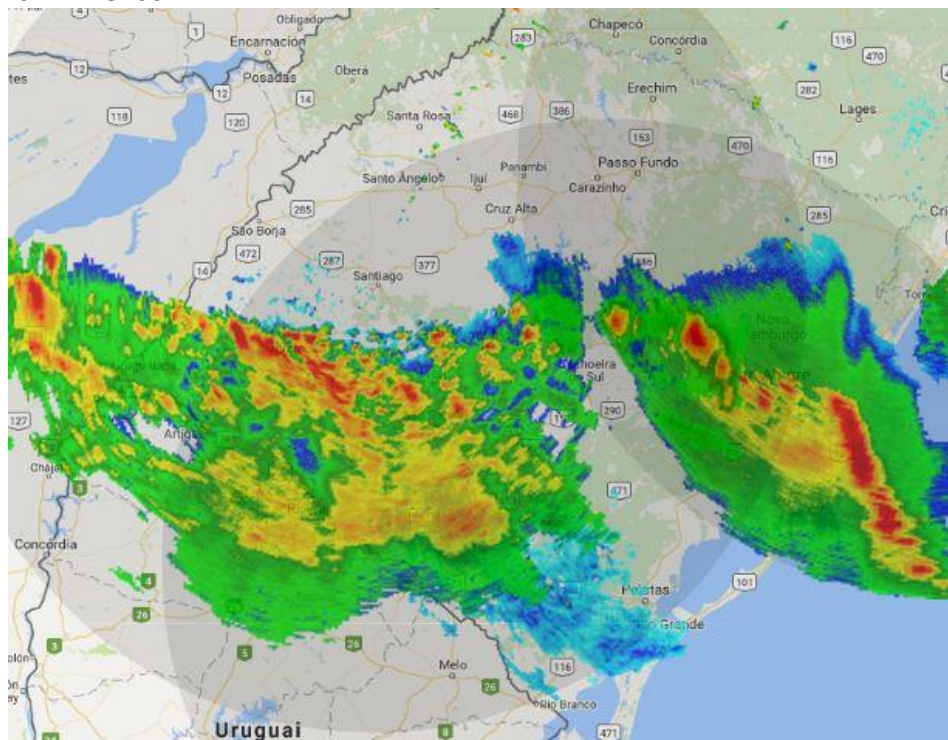
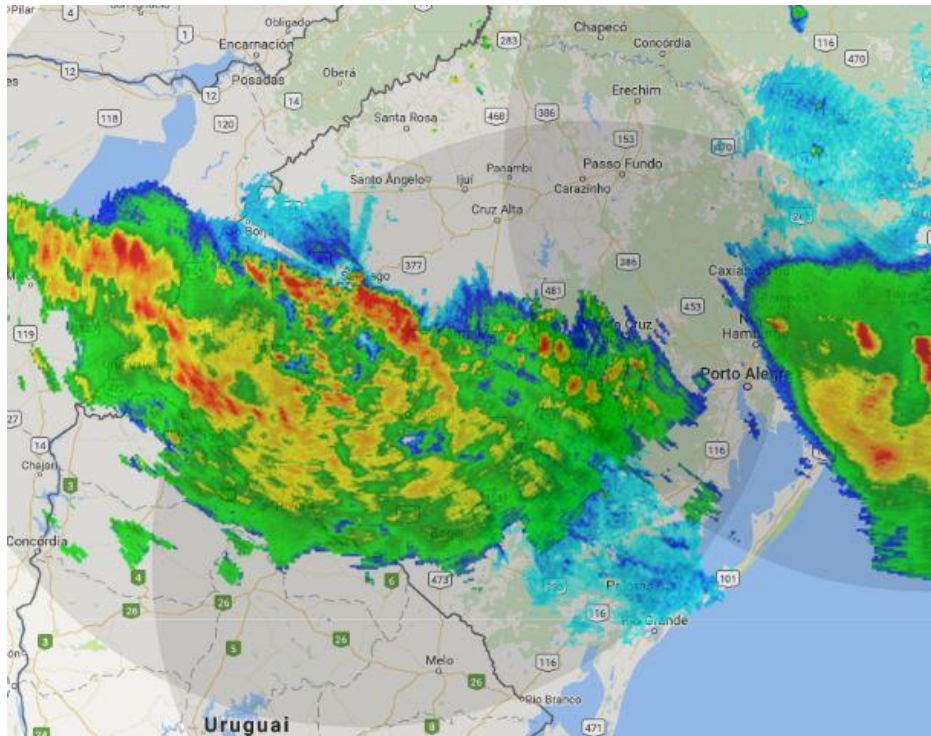

Figura 4 (continuação) – Imagens dos radares de Santiago, Canguçu e Morro da Igreja, operados pela Rede de Meteorologia da Aeronáutica, entre as 10h00 do dia 09 de março e as 14h00 do dia 10 de março de 2017.

10/03/2017 – 00h00



10/03/2017 – 02h00

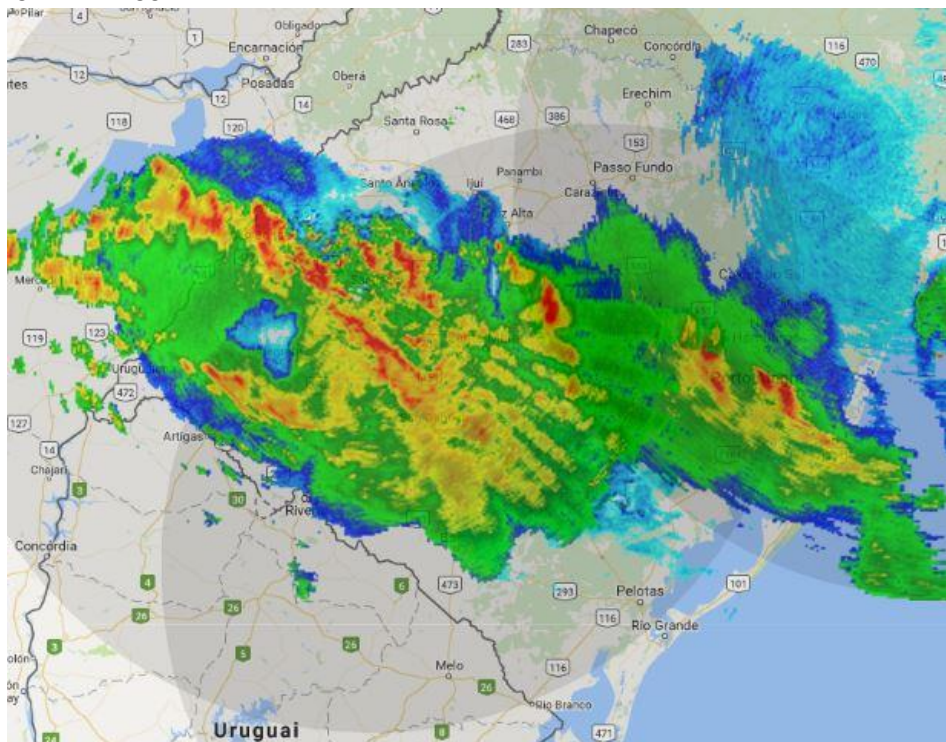
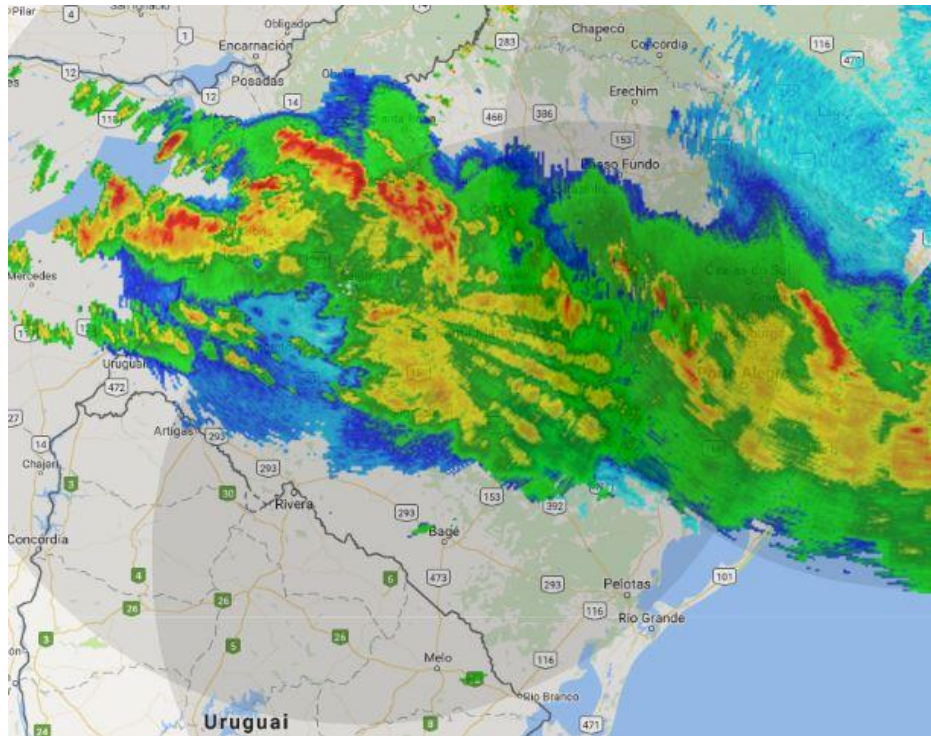

Figura 4 (continuação) – Imagens dos radares de Santiago, Canguçu e Morro da Igreja, operados pela Rede de Meteorologia da Aeronáutica, entre as 10h00 do dia 09 de março e as 14h00 do dia 10 de março de 2017.

10/03/2017 – 04h00



10/03/2017 – 06h00

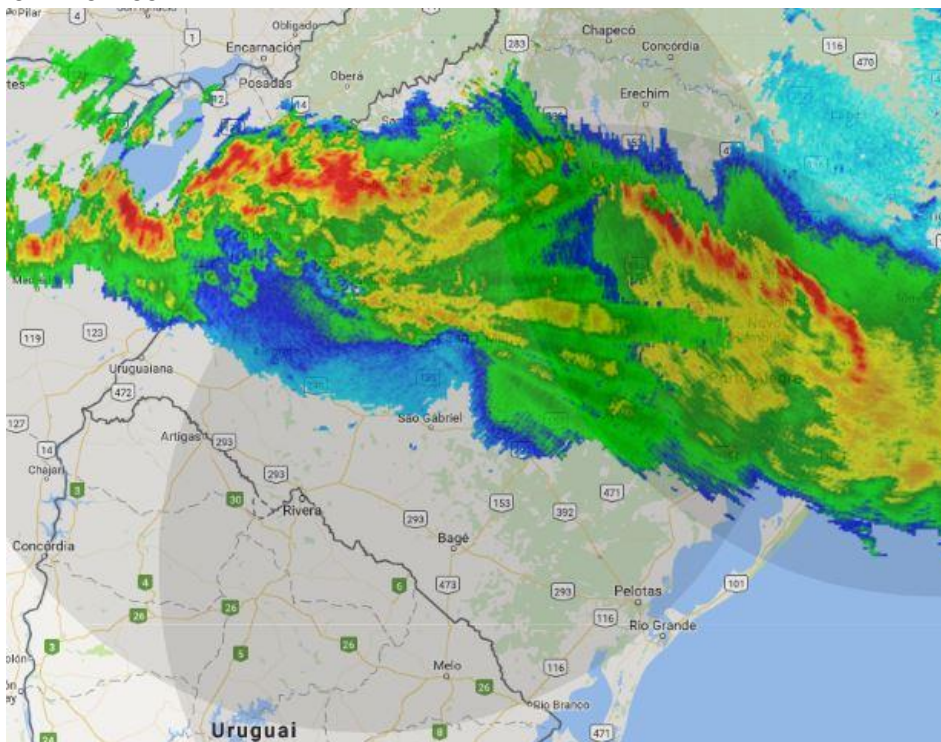
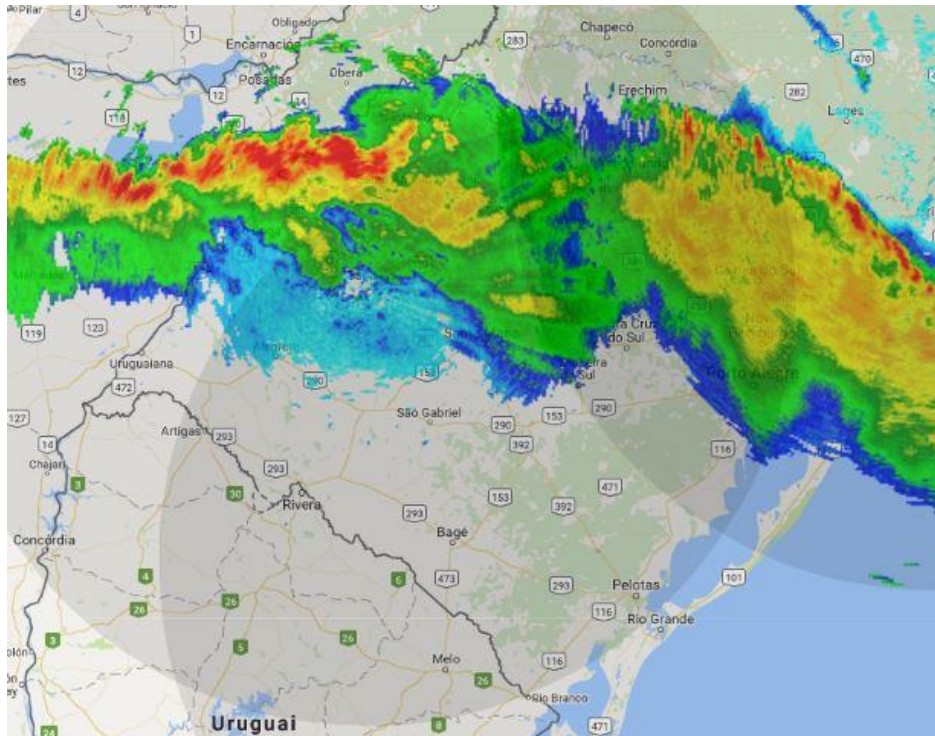

Figura 4 (continuação) – Imagens dos radares de Santiago, Canguçu e Morro da Igreja, operados pela Rede de Meteorologia da Aeronáutica, entre as 10h00 do dia 09 de março e as 14h00 do dia 10 de março de 2017.

10/03/2017 – 08h00



10/03/2017 – 10h00

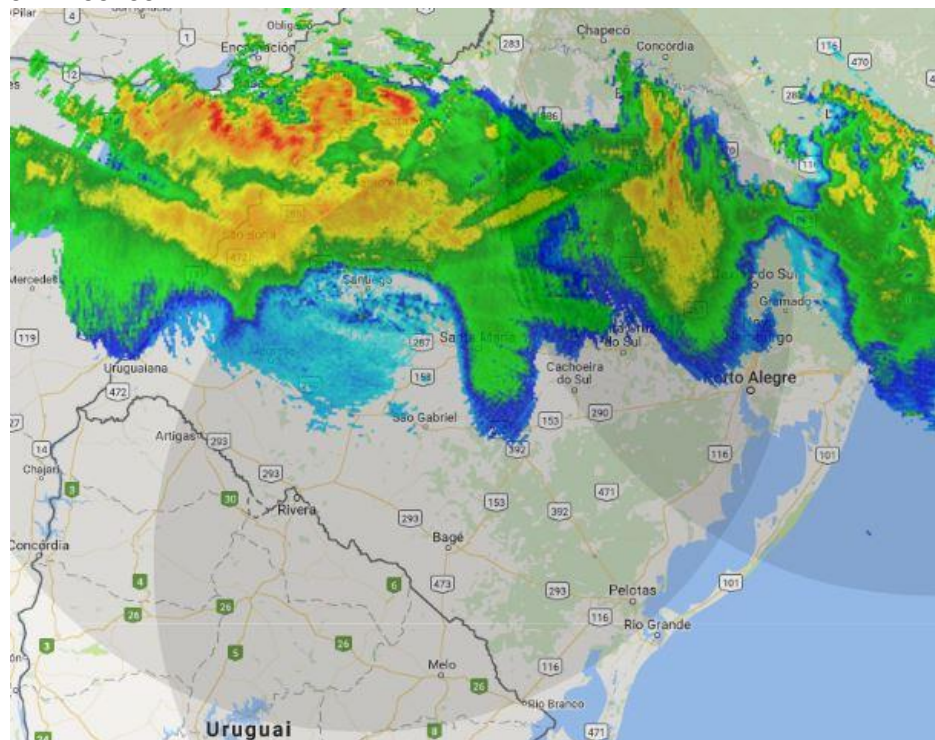
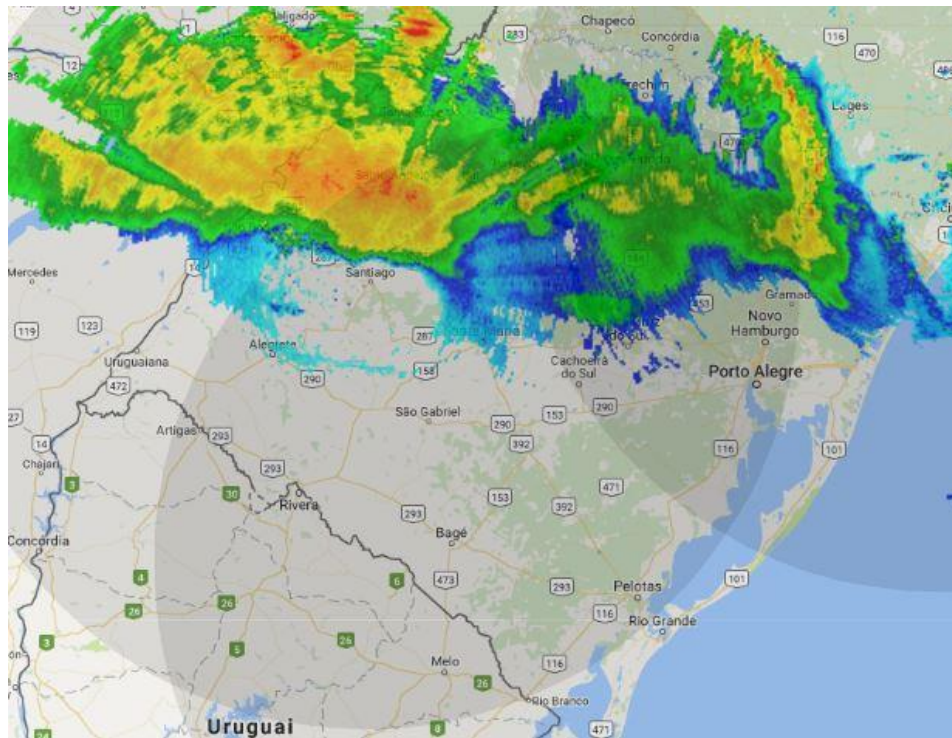

Figura 4 (continuação) – Imagens dos radares de Santiago, Canguçu e Morro da Igreja, operados pela Rede de Meteorologia da Aeronáutica, entre as 10h00 do dia 09 de março e as 14h00 do dia 10 de março de 2017.

10/03/2017 – 12h00



10/03/2017 – 14h00

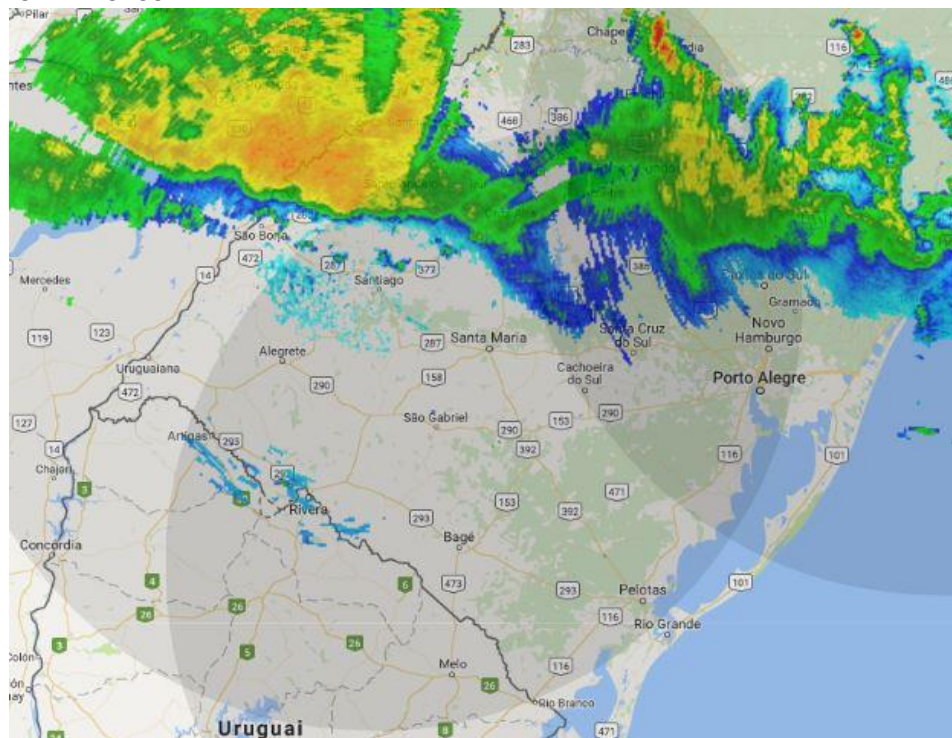

Figura 4 (continuação) – Imagens dos radares de Santiago, Canguçu e Morro da Igreja, operados pela Rede de Meteorologia da Aeronáutica, entre as 10h00 do dia 09 de março e as 14h00 do dia 10 de março de 2017.

Pelas imagens de radar podemos observar que a chuva avançou da região da fronteira entre o Rio Grande do Sul e o Uruguai, espalhando-se primeiramente sobre todas as áreas da RGE Sul, com chuva moderada a forte e em seguida as áreas de chuva avançaram para a região da RGE, ainda provocando chuva moderada e pontualmente forte. Na tabela a seguir são apresentados os volumes de chuva mais elevados registrados pelas estações do INMET inseridas na região de concessão da RGE e da RGE Sul. Podemos verificar que os maiores volumes ocorridos sobre as estações do INMET foram registrados sobre São Borja e São Luiz Gonzaga, com 90,2 e 89,0 mm de chuva acumulada entre as 21h00 do dia 09 de março e as 21h00 do dia 10 de março de 2017.

Tabela 1 – Maiores volumes de chuva acumulada em algumas estações do INMET representativas das regiões sob concessão da RGE e do RGE Sul entre os dias 09 e 10 de março de 2017.

| Estação | Data e Hora | Chuva (mm) |
|----------------------|---|------------|
| São Borja | Entre 21h do dia 09/03/2017 e 21h do dia 10/03/2017 | 90,2 |
| São Luiz Gonzaga | Entre 21h do dia 09/03/2017 e 21h do dia 10/03/2017 | 89 |
| Santa Rosa | Entre 21h do dia 09/03/2017 e 21h do dia 10/03/2017 | 79,4 |
| Cruz Alta | Entre 21h do dia 09/03/2017 e 21h do dia 10/03/2017 | 60,8 |
| Frederico Westphalen | Entre 21h do dia 09/03/2017 e 21h do dia 10/03/2017 | 56,4 |
| Quaraí | Entre 21h do dia 08/03/2017 e 21h do dia 09/03/2017 | 51,6 |
| Santiago | Entre 21h do dia 09/03/2017 e 21h do dia 10/03/2017 | 51 |
| Ibirubá | Entre 21h do dia 09/03/2017 e 21h do dia 10/03/2017 | 47,4 |
| Canela | Entre 21h do dia 09/03/2017 e 21h do dia 10/03/2017 | 44,8 |
| Caçapava do Sul | Entre 21h do dia 08/03/2017 e 21h do dia 09/03/2017 | 43,4 |
| São Gabriel | Entre 21h do dia 08/03/2017 e 21h do dia 09/03/2017 | 41,6 |
| Teutônia | Entre 21h do dia 09/03/2017 e 21h do dia 10/03/2017 | 41,6 |
| Caçapava do Sul | Entre 21h do dia 09/03/2017 e 21h do dia 10/03/2017 | 39,4 |
| Campo Bom | Entre 21h do dia 09/03/2017 e 21h do dia 10/03/2017 | 39,4 |
| Santa Maria | Entre 21h do dia 09/03/2017 e 21h do dia 10/03/2017 | 39 |
| Passo Fundo | Entre 21h do dia 09/03/2017 e 21h do dia 10/03/2017 | 37,2 |
| Santa Maria | Entre 21h do dia 08/03/2017 e 21h do dia 09/03/2017 | 33,8 |
| Bento Gonçalves | Entre 21h do dia 09/03/2017 e 21h do dia 10/03/2017 | 32,2 |
| Lagoa Vermelha | Entre 21h do dia 09/03/2017 e 21h do dia 10/03/2017 | 29,6 |
| Vacaria | Entre 21h do dia 09/03/2017 e 21h do dia 10/03/2017 | 24,4 |
| Erechim | Entre 21h do dia 09/03/2017 e 21h do dia 10/03/2017 | 23,2 |
| Palmeira das Missões | Entre 21h do dia 09/03/2017 e 21h do dia 10/03/2017 | 23 |
| São Gabriel | Entre 21h do dia 09/03/2017 e 21h do dia 10/03/2017 | 21 |

Rua José Antonio Coelho, 567 - São Paulo / SP - TEL: 11 3736-4591.

Na tabela a seguir são apresentadas as rajadas de vento mais intensas registradas nas estações do INMET que estão inseridas nas regiões sob concessão RGE e da RGE Sul. Segundo a escala Beaufort, ventos entre 52 e 61 km/h podem ser classificados como vento forte, entre 63 e 74 km/h como muito forte e entre 75 e 88 km/h como duro.

Tabela 2 - Rajadas de vento mais intensas registradas em algumas estações do INMET representativas das regiões sob concessão da RGE e do RGE Sul durante o evento.

| Estação | Data e Hora | Rajada (km/h) |
|-----------------------|---------------------------------------|---------------|
| Vacaria | Entre 09h00 e 10h00 do dia 10/03/2017 | 148,7 |
| Vacaria | Entre 10h00 e 11h00 do dia 10/03/2017 | 145,4 |
| Cruz Alta | Entre 23h00 e 00h00 do dia 09/03/2017 | 84,2 |
| Cruz Alta | Entre 00h00 e 01h00 do dia 10/03/2017 | 84,2 |
| Cruz Alta | Entre 22h00 e 23h00 do dia 09/03/2017 | 81 |
| São Gabriel | Entre 14h00 e 15h00 do dia 09/03/2017 | 74,9 |
| São José dos Ausentes | Entre 08h00 e 09h00 do dia 10/03/2017 | 73,1 |
| São José dos Ausentes | Entre 11h00 e 12h00 do dia 09/03/2017 | 72 |
| São José dos Ausentes | Entre 10h00 e 11h00 do dia 09/03/2017 | 68,4 |
| São José dos Ausentes | Entre 12h00 e 13h00 do dia 09/03/2017 | 68 |
| Caçapava do Sul | Entre 14h00 e 15h00 do dia 09/03/2017 | 68 |
| Caçapava do Sul | Entre 15h00 e 16h00 do dia 09/03/2017 | 68 |
| Quaraí | Entre 11h00 e 12h00 do dia 09/03/2017 | 67,7 |
| São José dos Ausentes | Entre 9h00 e 10h00 do dia 09/03/2017 | 65,5 |
| Palmeira das Missões | Entre 02h00 e 03h00 do dia 10/03/2017 | 64,4 |
| São José dos Ausentes | Entre 8h00 e 9h00 do dia 09/03/2017 | 62,6 |
| Quaraí | Entre 10h00 e 11h00 do dia 09/03/2017 | 62,3 |
| Vacaria | Entre 03h00 e 04h00 do dia 10/03/2017 | 61,9 |
| Soledade | Entre 9h00 e 10h00 do dia 09/03/2017 | 60,8 |
| Soledade | Entre 10h00 e 11h00 do dia 09/03/2017 | 60,8 |

2. ABRANGÊNCIA DO EVENTO

As instabilidades avançaram da fronteira gaúcha com o Uruguai, espalhando-se por todas as áreas da RGE Sul e em seguida pelas áreas da RGE. Nas imagens realçadas do satélite GOES-13 abaixo é possível acompanhar o deslocamento das instabilidades entre as 09h de 09 de março e as 18h de 10 de março de 2017. As manchas em azul escuro e rosa indicam as regiões com nuvens de grande desenvolvimento vertical associadas a eventos de chuva forte, rajadas de vento e descargas elétricas.



Figura 5 - Imagens realçadas do satélite GOES-13 entre as 09h00 do dia 09 de março e as 18h00 do dia 10 de março de 2017.



Figura 5 (continuação) - Imagens realçadas do satélite GOES-13 entre as 09h00 do dia 09 de março e as 18h00 do dia 10 de março de 2017.

3. CLASSIFICAÇÃO COBRADE

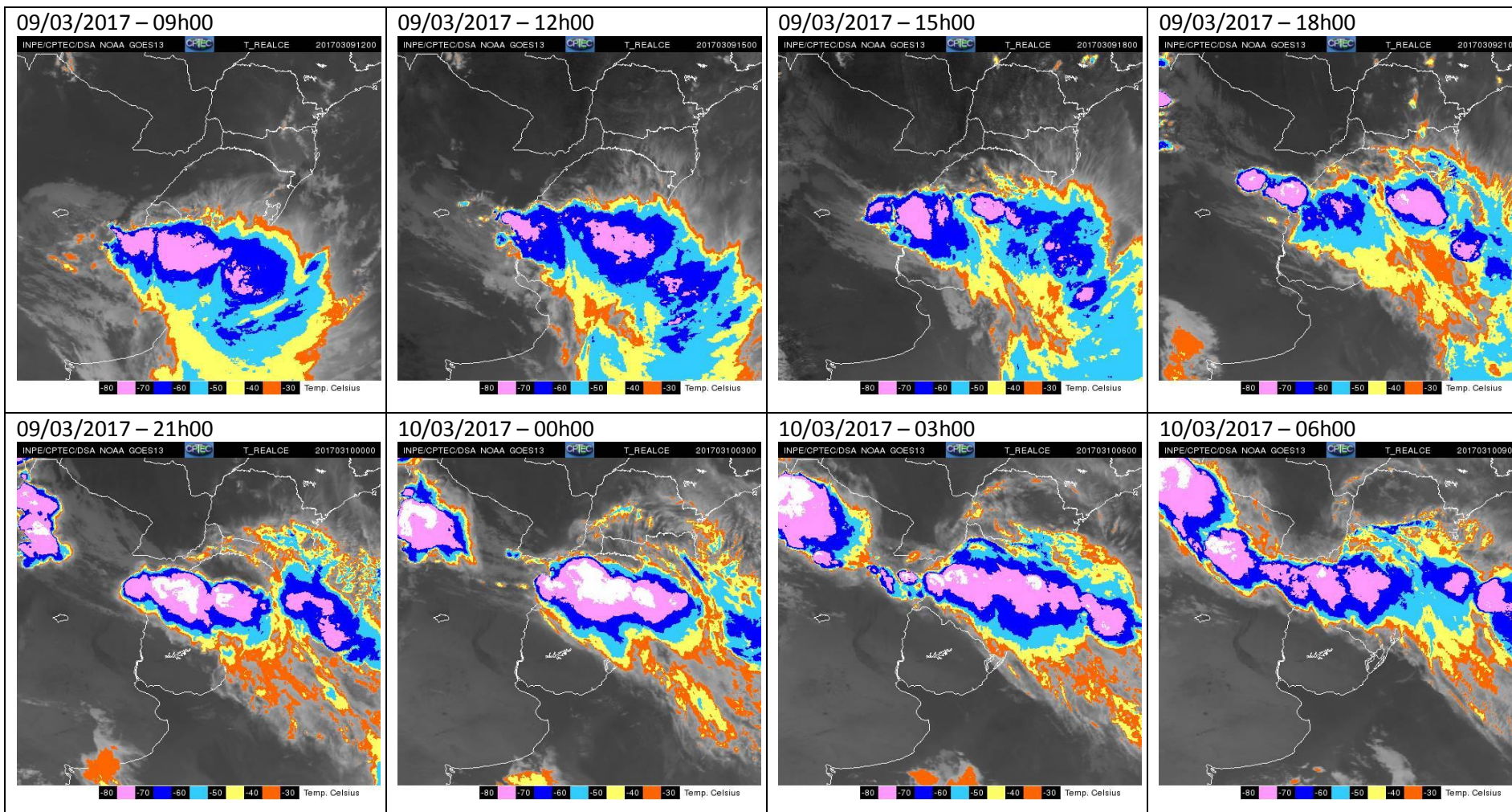
O COBRADE (Classificação e Codificação Brasileira de Desastres) foi criado com o intuito de adequar a classificação brasileira à classificação utilizada pela ONU na classificação de desastres e nivelar o país aos demais organismos de gestão de desastres do mundo.

Baseados nos dados analisados nos itens anteriores, podemos classificar o evento como Zona de Convergência (Código COBRADE 1.3.1.2.0), pois foram observados ventos fortes, chuva forte e raios sob as regiões de concessão da RGE Sul e da RGE.

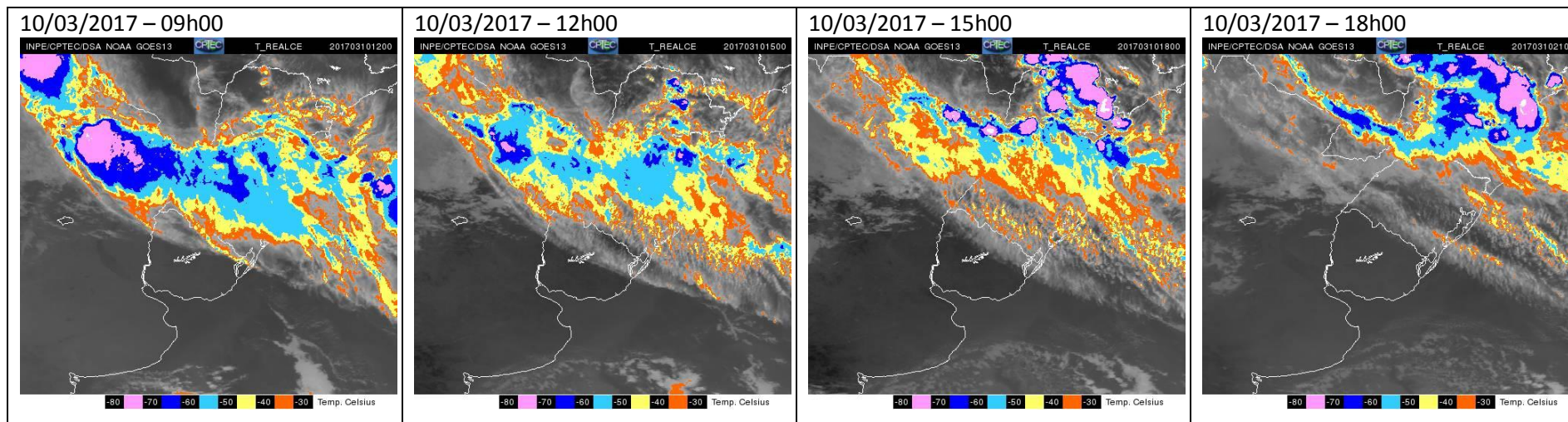
4. RESUMO DO EVENTO

Entre as 09h00 do dia 09 de março de 2017 e as 11h00 do dia 10 de março de 2017, um sistema de baixa pressão sobre o continente e a passagem de uma frente fria provocaram chuva de moderada a forte intensidade, acompanhada de descargas atmosféricas e ventos fortes nas áreas da RGE e da RGE Sul.

Inicialmente, as instabilidades atingiram as áreas da RGE Sul, com raios, chuva forte e ventania, no entanto, neste período, já foram registradas rajadas fortes de vento nas áreas da RGE. Durante o evento, ventos de até 148,7 km/h foram registrados na estação de Vacaria entre as 09h00 e as 10h00 do dia 10 de março de 2017.

Nas estações do INMET inseridas na região de concessão da RGE e da RGE Sul foram registrados acumulados de até 90,2 mm em São Borja entre as 21h do dia 09 de março e as 21h do dia 10 de março de 2017.

O sistema de detecção de descargas elétricas da Earth Networks registrou 13951 raios nuvem solo entre as 10h04 do dia 09 de março e as 09h52 do dia 10 de março de 2017 sobre as áreas da RGE e da RGE Sul.

Tabela 3 – Resumo do evento

| | |
|-------------------------------------|---|
| Número/Código do Evento | |
| Número / Código do Relatório | |
| Descrição | Região ligada à tempestade causada por uma zona de baixa pressão atmosférica, provocando forte deslocamento de massas de ar, vendavais, chuva intensa e até queda de granizo. |
| Código COBRADE | 1.3.1.2.0 – Zona de Convergência |
| Hora início do evento | 09h00 do dia 09 de março de 2017. |
| Hora de fim do evento | 11h00 do dia 10 de março de 2017. |
| Abrangência | Toda a área de concessão da RGE e da RGE Sul. |

5. NOTÍCIAS RELACIONADAS

Nuvens misteriosas assustam produtores no Rio Grande do Sul -

<http://www.canalrural.com.br/noticias/noticias/nuvens-misteriosas-assustam-produtores-rio-grande-sul-66445>

Madrugada com chuva volumosa no RS -

<http://www.jornalfloripa.com.br/noticia.php?id=1238921>

Chuva deixa clientes sem energia em regiões do Rio Grande do Sul -

<http://g1.globo.com/rs/rio-grande-do-sul/noticia/2017/03/chuva-deixa-clientes-sem-energia-em-regioes-do-rio-grande-do-sul.html>

Meteorologia alerta que RS pode ter temporais nesta quinta-feira -

<http://plantaio.rs/60048/agora-no-tempo/2017/03/09/meteorologia-alerta-que-rs-pode-ter-temporais-nesta-quinta-feira-60048/>

Camila Gomes Martins Ramos

Meteorologista

CREA 5063367023

ANEXOS

A1- CARTA SINÓTICA MARINHA

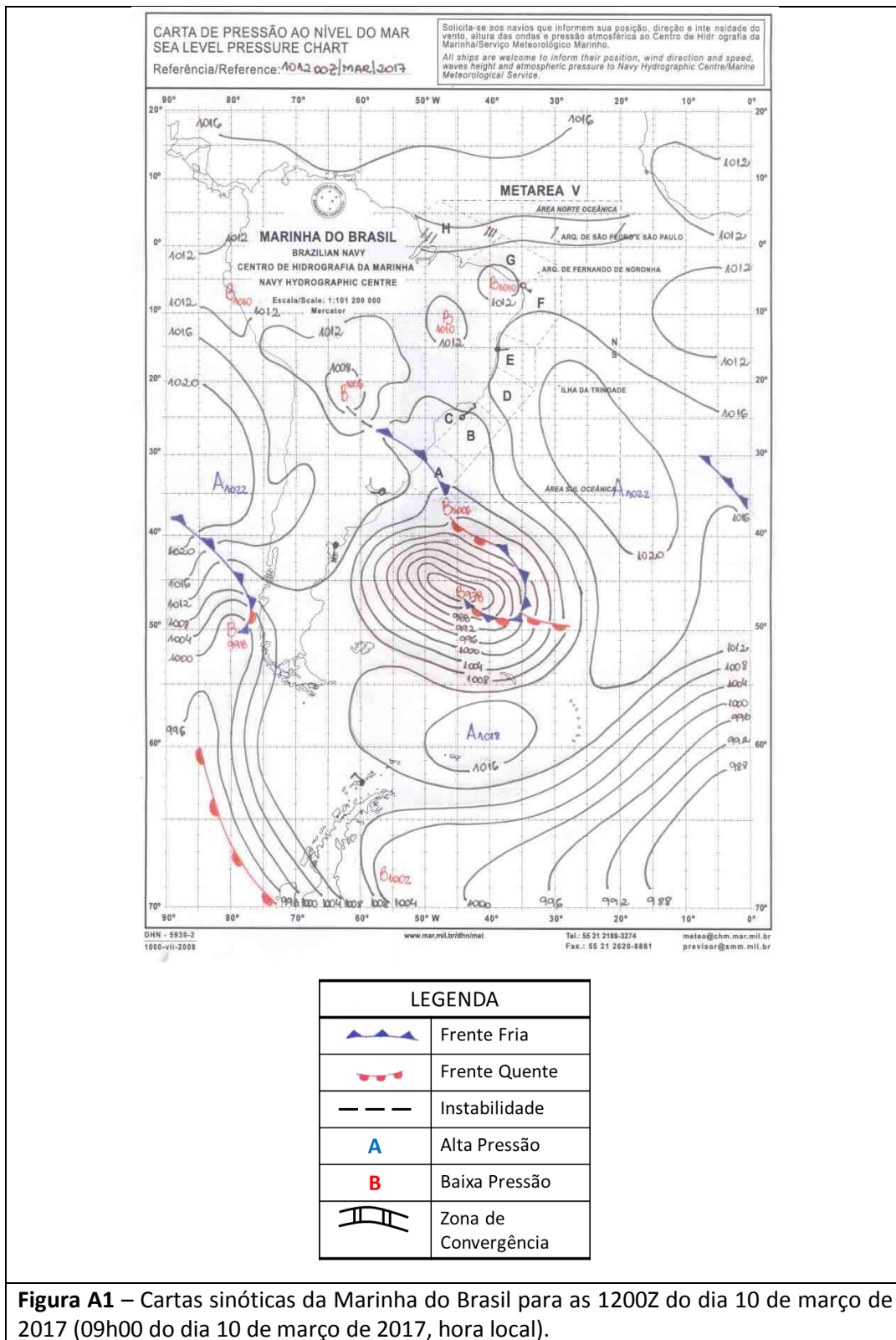

A2 – METAR DO AEROPORTO DE PORTO ALEGRE

| | | |
|----|--------------------|---|
| SA | 09/03/2017 13:00-> | METAR SBPA 091300Z 35013KT CAVOK 29/20 Q1007= |
| SA | 09/03/2017 14:00-> | METAR SBPA 091400Z 36013KT CAVOK 31/20 Q1007= |
| SA | 09/03/2017 15:00-> | METAR SBPA 091500Z 36012KT 9999 FEW040 32/20 Q1006= |
| SA | 09/03/2017 16:00-> | METAR SBPA 091600Z 33011KT 310V010 9999 FEW040 33/21 Q1006= |
| SA | 09/03/2017 17:00-> | METAR SBPA 091700Z 35011KT 320V020 9999 FEW045 34/22 Q1004= |
| SA | 09/03/2017 18:00-> | METAR SBPA 091800Z 35013G23KT 9999 FEW045 34/22 Q1003= |
| SA | 09/03/2017 19:00-> | METAR COR SBPA 091900Z 34007G17KT 300V030 9999 FEW045TCU 34/22 Q1003= |
| SA | 09/03/2017 20:00-> | METAR SBPA 092000Z 01007KT 330V040 9999 FEW045TCU SCT100 33/22 Q1003= |
| SP | 09/03/2017 20:30-> | <i>SPECI COR SBPA 092030Z 24007G25KT 190V270 9999 TS FEW014 FEW045CB BKN 100 32/23 Q1005 WS R11=</i> |
| SP | 09/03/2017 20:35-> | <i>SPECI SBPA 092035Z 20018G32KT 150V240 9999 TS BKN014 SCT040 FEW045CB OVC100 27/21 Q1005=</i> |
| SA | 09/03/2017 21:00-> | METAR SBPA 092100Z 18023G34KT 9999 TS BKN014 SCT040 FEW045CB OVC070 2 5/20 Q1004= |
| SP | 09/03/2017 21:30-> | <i>SPECI SBPA 092130Z 19016G28KT 160V260 3000 TSRA BKN009 OVC045 /////C B 23/21 Q1007=</i> |
| SP | 09/03/2017 21:35-> | <i>SPECI COR SBPA 092135Z 22017G28KT 160V260 1500 R29/P2000 R11/P2000 +TSRA BKN009 OVC045 /////CB 22/21 Q1008 RERA=</i> |
| SA | 09/03/2017 22:00-> | METAR SBPA 092200Z 20011G23KT 160V220 2500 -TSRA BKN013 OVC045 /////CB 22/22 Q1006 RERA= |
| SP | 09/03/2017 22:10-> | <i>SPECI COR SBPA 092210Z 09006KT 010V140 9000 -TSRA BKN014 SCT030 FEW03 5CB BKN100 22/22 Q1006=</i> |
| SA | 09/03/2017 23:00-> | METAR SBPA 092300Z 09006KT 9999 TS FEW014 SCT035 FEW040CB BKN080 22/2 2 Q1006= |
| SA | 10/03/2017 00:00-> | METAR SBPA 100000Z 09010KT 9000 BKN007 23/22 Q1008 RETS= |
| SP | 10/03/2017 00:27-> | <i>SPECI SBPA 100027Z 11008KT 9000 TS OVC008 /////CB 23/22 Q1008=</i> |
| SP | 10/03/2017 00:45-> | <i>SPECI SBPA 100045Z 25007KT 3000 TSRA OVC008 /////CB 23/22 Q1009=</i> |
| SA | 10/03/2017 01:00-> | METAR SBPA 100100Z 13006KT 110V170 3000 +TSRA BKN008 BKN011 FEW040CB OVC070 23/22 Q1008 RERA= |
| SA | 10/03/2017 02:00-> | METAR SBPA 100200Z 11010KT 3000 +TSRA BKN008 FEW045CB OVC070 22/22 Q1 009 RERA= |
| SA | 10/03/2017 03:00-> | METAR SBPA 100300Z 10008KT 4000 -TSRA BKN008 FEW045CB OVC090 22/22 Q1 007 RERA= |
| SA | 10/03/2017 04:00-> | METAR SBPA 100400Z 35005KT 3000 TSRA BKN007 FEW040CB OVC070 22/22 Q10 10= |
| SA | 10/03/2017 05:00-> | METAR SBPA 100500Z 10005KT 4000 TSRA BKN006 FEW040CB OVC080 22/22 Q10 08 RERA= |
| SA | 10/03/2017 06:00-> | METAR SBPA 100600Z 04010KT 4000 -TSRA BKN008 FEW045CB OVC080 22/21 Q1 006= |
| SA | 10/03/2017 07:00-> | METAR SBPA 100700Z 23003KT 5000 -TSRA BKN010 FEW040CB OVC080 22/22 Q1007= |
| SA | 10/03/2017 08:00-> | METAR SBPA 100800Z 31006KT 7000 -RA BKN010 OVC070 22/22 Q1007 RETS= |
| SA | 10/03/2017 09:00-> | METAR SBPA 100900Z 29003KT 8000 FEW030 BKN080 22/22 Q1008= |
| SP | 10/03/2017 09:39-> | <i>SPECI SBPA 100939Z 23004KT 9999 BKN008 BKN070 22/22 Q1009=</i> |
| SA | 10/03/2017 10:00-> | METAR SBPA 101000Z 23005KT 9999 BKN008 OVC070 23/22 Q1009= |
| SA | 10/03/2017 11:00-> | METAR SBPA 101100Z 21007KT 9999 BKN010 BKN040 OVC070 23/22 Q1011= |
| SA | 10/03/2017 12:00-> | METAR SBPA 101200Z 22005KT 190V250 9999 SCT014 BKN030 OVC070 24/22 Q1011= |

A3 – METAR DO AEROPORTO DE URUGUAIANA

| | |
|-----------------------|--|
| SA 09/03/2017 12:00-> | METAR SBUG 091200Z 36013KT CAVOK 30/25 Q1003= |
| SA 09/03/2017 13:00-> | METAR SBUG 091300Z 33017KT CAVOK 31/25 Q1003= |
| SA 09/03/2017 14:00-> | METAR SBUG 091400Z 34017KT 9999 FEW020 33/25 Q1003= |
| SA 09/03/2017 15:00-> | METAR SBUG 091500Z 33022KT 9999 SCT023 33/25 Q1003= |
| SA 09/03/2017 16:00-> | METAR SBUG 091600Z 33018KT 9999 SCT033 34/25 Q1002= |
| SA 09/03/2017 17:00-> | METAR SBUG 091700Z 34016KT 9999 BKN040 SCT100 34/24 Q1001= |
| SA 09/03/2017 18:00-> | METAR SBUG 091800Z 33014KT 9999 BKN040 FEW045TCU OVC080 33/25 Q1001= |
| SA 09/03/2017 19:00-> | METAR SBUG 091900Z 14020KT 9999 BKN037 FEW045TCU BKN080 23/20 Q1001= |
| SP 09/03/2017 19:43-> | <i>SPECI SBUG 091943Z 15023G34KT 9000 -TSRA SCT012 BKN037 FEW042CB BKN080 21/20 Q1002=</i> |
| SA 09/03/2017 20:00-> | METAR SBUG 092000Z 15023G35KT 9999 -TSRA SCT012 BKN033 FEW042CB BKN080 21/19 Q1003= |
| SA 09/03/2017 21:00-> | METAR SBUG 092100Z 14016KT 9000 -TSRA SCT011 BKN033 FEW042CB OVC080 2 1/20 Q1003= |
| SA 09/03/2017 22:00-> | METAR SBUG 092200Z 14013KT 9999 -TSRA SCT011 BKN030 FEW040CB OVC070 2 1/20 Q1003= |
| SA 10/03/2017 09:00-> | METAR SBUG 100900Z 18008KT 9999 TS SCT007 FEW030CB BKN070 20/19 Q1010= |
| SP 10/03/2017 09:43-> | <i>SPECI SBUG 100943Z 18008KT 9999 FEW009 FEW033TCU BKN070 20/19 Q1011 R ETS=</i> |
| SA 10/03/2017 10:00-> | METAR SBUG 101000Z 18009KT 9999 FEW009 FEW033TCU BKN070 20/19 Q1011 R ETS= |
| SP 10/03/2017 10:38-> | <i>SPECI SBUG 101038Z 18010KT 9999 BKN006 SCT033 BKN070 20/19 Q1012=</i> |
| SA 10/03/2017 11:00-> | METAR SBUG 101100Z 17009KT 9999 BKN006 SCT030 OVC070 20/19 Q1012= |
| SA 10/03/2017 12:00-> | METAR SBUG 101200Z 17011KT 9999 OVC006 20/19 Q1013= |

A4 – METAR DO AEROPORTO DE SANTA MARIA

| | |
|-----------------------|---|
| SA 09/03/2017 12:00-> | METAR SBSM 091200Z 36018G32KT 330V030 9999 FEW030 28/22 Q1005= |
| SA 09/03/2017 13:00-> | METAR SBSM 091300Z 36017G27KT 330V040 9999 FEW030 30/22 Q1005= |
| SA 09/03/2017 14:00-> | METAR SBSM 091400Z 34013KT 310V020 9999 FEW035 31/24 Q1005= |
| SA 09/03/2017 15:00-> | METAR SBSM 091500Z 33011G25KT 300V010 9999 SCT035 32/24 Q1005= |
| SA 09/03/2017 16:00-> | METAR SBSM 091600Z 31013G23KT 270V350 9999 BKN035 FEW040TCU 34/24 Q1004= |
| SA 09/03/2017 17:00-> | METAR SBSM 091700Z 31009KT 9999 BKN035 FEW040TCU 33/24 Q1003= |
| SA 09/03/2017 18:00-> | METAR SBSM 091800Z 32011KT 9999 -RA BKN035 FEW040TCU BKN070 33/23 Q1002= |
| SA 09/03/2017 19:00-> | METAR SBSM 091900Z 20012G24KT 9999 BKN025 SCT035 FEW040TCU BKN070 24/21 Q1004= |
| SA 09/03/2017 20:00-> | METAR SBSM 092000Z 05004KT 360V100 5000 TSRA BR SCT006 BKN009 FEW030CB BKN070 22/22 Q1005 RERA= |
| SA 09/03/2017 21:00-> | METAR SBSM 092100Z 09007KT 8000 -TSRA BKN005 BKN020 FEW030CB 21/21 Q1005 RERA= |
| SA 09/03/2017 22:00-> | METAR SBSM 092200Z 12009KT 9999 TS SCT006 OVC007 //CB |

| | |
|-----------------------|--|
| | 21/20 Q1004= |
| SA 10/03/2017 00:00-> | METAR SBSM 100000Z 13012KT 100V170 6000 -TSRA BKN008 OVC012 /////CB 21/20 Q1007= |
| SA 10/03/2017 01:00-> | METAR SBSM 100100Z 11004KT 060V180 9000 -TSRA BKN005 BKN013 FEW040CB OVC070 20/20 Q1009 RERA= |
| SA 10/03/2017 02:00-> | METAR SBSM 100200Z 11005KT 070V150 9000 -TSRA BKN005 BKN010 FEW040CB OVC070 20/20 Q1009= |
| SA 10/03/2017 03:00-> | METAR SBSM 100300Z 08006KT 6000 TSRA BKN005 BKN010 FEW040CB OVC070 21/20 Q1009= |
| SA 10/03/2017 08:00-> | METAR SBSM 100800Z 27003KT 9999 BKN004 OVC017 21/21 Q1008= |
| SA 10/03/2017 09:00-> | METAR SBSM 100900Z VRB02KT 9000 BKN004 OVC013 21/21 Q1009= |
| SA 10/03/2017 11:00-> | METAR SBSM 101100Z 25001KT 7000 BKN005 OVC006 21/21 Q1012= |

Camila Gomes Martins Ramos

Meteorologista

CREA 5063367023