



# RELATÓRIO DE SITUAÇÃO DE EMERGÊNCIA

**RGE SUL**

**EI RGE Sul – 20170108 – Temporal**

Período 08/01/2017 a 10/01/2017

## Sumário

1.	CÓDIGO ÚNICO DO RELATÓRIO .....	3
2.	RESUMO .....	3
3.	DEFINIÇÃO SITUAÇÃO DE EMERGÊNCIA (PRODIST – MÓDULO 1).....	3
4.	PARECER CLIMÁTICO DO ESTADO DO RIO GRANDE DO SUL.....	4
5.	DEMONSTRAÇÃO DO IMPACTO DO EVENTO EM CHI (Cliente hora interrompido).....	5
6.	DETALHAMENTO DO EVENTO CLIMÁTICO.....	5
7.	MAPA GEOELÉTRICO, DIAGRAMA UNIFILAR E REGIÕES AFETADAS PELO EVENTO .....	8
7.1	MAPA GEOELÉTRICO E DIAGRAMA UNIFILAR DO SISTEMA DE DISTRIBUIÇÃO .....	8
7.2	MAPA GEOELÉTRICO E DIAGRAMA UNIFILAR DO SISTEMA DE SUBTRANSMISSÃO .....	17
8.	DANOS CAUSADOS AO SISTEMA ELÉTRICO .....	20
9.	INTERVENÇÃO REALIZADA E AÇÕES PARA REESTABELECIMENTO DO SISTEMA.....	21
10.	PERÍODO DO EVENTO E DEMAIS INFORMAÇÕES RELACIONADAS.....	23
11.	ANEXOS .....	24

## 1. CÓDIGO ÚNICO DO RELATÓRIO

EI RGE Sul – 20170108 - Temporal

## 2. RESUMO

Este relatório possui o objetivo de descrever os procedimentos adotados para a classificação de Interrupções em Situação de Emergência (ISE), decorrentes dos Eventos Meteorológicos ocorridos entre os dias 08 e 10 de janeiro de 2017 os quais impactaram a área de concessão da RGE Sul. As informações contidas neste relatório são em atendimento as orientações dispostas nos Módulos 01 e 08, dos Procedimentos de Distribuição de Energia Elétrica no Sistema Elétrico Nacional – PRODIST.

## 3. DEFINIÇÃO SITUAÇÃO DE EMERGÊNCIA (PRODIST – MÓDULO 1)

**2.222 Interrupção em Situação de Emergência:**  
Interrupção originada no sistema de distribuição, resultante de Evento que comprovadamente impossibilite a atuação imediata da distribuidora e que não tenha sido provocada ou agravada por esta e que seja:

- i. Decorrentes de Evento associado a Decreto de Declaração de Situação de Emergência ou Estado de Calamidade Pública emitido por órgão competente; ou
- ii. Decorrentes de Evento cuja soma do CHI das interrupções ocorridas no sistema de distribuição seja superior ao calculado conforme a equação a seguir:

$$2.612 \cdot N^{0,35}$$

onde:

*N* – número de unidades consumidoras faturadas e atendidas em BT ou MT do mês de outubro do ano anterior ao período de apuração.

Figura 1 – Definição Interrupção por Situação de Emergência – PRODIST Módulo 1 – Rev. 8

$N_{\text{outubro}/2016} = 1.317.368$  consumidores

Valor referência RGE:  $2.612 \times 1.317.368^{0,35}$

Limite CHI= **362.135**

#### 4. PARECER CLIMÁTICO DO ESTADO DO RIO GRANDE DO SUL

Em virtude da localização geográfica do estado do Rio Grande do Sul (entre as latitudes de 27 e 34 graus Sul), o estado está sujeito à atuação de diversos sistemas meteorológicos que podem provocar situações de tempo severo (que resultam em altas taxas de precipitação em curto espaço de tempo, rajadas de vento intensas, queda de granizo, incidência de descargas atmosféricas). Fenômenos desta categoria podem causar impactos significativos na atividade fim da RGE Sul (distribuição de energia elétrica). Estes fenômenos podem ocorrer em praticamente todos os meses do ano, com mais ênfase nos meses de verão, primavera e outono.

Com isso, podemos observar que os fenômenos meteorológicos (em especial os que causam tempo severo) são impactantes nas atividades do setor de distribuição de energia elétrica. Dessa forma serão citados, os sistemas de tempo mais importantes que podem causar algum tipo de impacto nos estados do Sul do Brasil, especialmente o Rio Grande do Sul (conforme descrito em “O Clima do Brasil”, MASTERIAG/USP), conforme tabela 1.

<i>Sistemas</i>	<i>Tempo Severo Associado</i>
Sistemas Frontais	granizo, chuva intensa, rajadas de vento, descargas atmosféricas, alta acumulação de precipitação
Vórtices Ciclônicos	granizo, chuva intensa, rajadas de vento, descargas atmosféricas, alta acumulação de precipitação
Instabilidade do Jato Subtropical	granizo, chuva intensa, rajadas de vento, descargas atmosféricas
Frontogênese / Ciclogênese	granizo, chuva intensa, rajadas de vento, descargas atmosféricas, alta acumulação de precipitação
Zona de Convergência do Atlântico Sul	alta acumulação de precipitação
Vírgula Invertida	granizo, chuva intensa, rajadas de vento, descargas atmosféricas
Complexos Convectivos de Mesoescala	granizo, chuva intensa, rajadas de vento, descargas atmosféricas, alta acumulação de precipitação

Tabela 1 – Sistemas de tempo e Consequências

**Fonte:** Avaliação e descrição dos fenômenos meteorológicos que ocorrem no Rio Grande do Sul e possíveis impactos de interesse nas atividades da AES Sul – Instituto Tecnológico SIMEPAR

Com base na tabela 1 nota-se que os eventos mais frequentes ocorridos no Rio Grande do Sul trazem consequências que em sua totalidade são prejudiciais aos sistemas elétricos de distribuição de energia.

## 5. DEMOSTRAÇÃO DO IMPACTO DO EVENTO EM CHI (Cliente hora interrompido)

A seguir foram relacionadas as ocorrências registradas, cujas causas possuem nexos causais com o evento climático ocorrido: ARVORE OU VEGETAÇÃO, INUNDAÇÃO, VENTO E DESCARGA ATMOSFÉRICA. No gráfico a seguir é possível observar o volume de CHI emergencial decorrente das causas relacionadas anteriormente na área de concessão da RGE Sul durante todo o mês de janeiro de 2017.

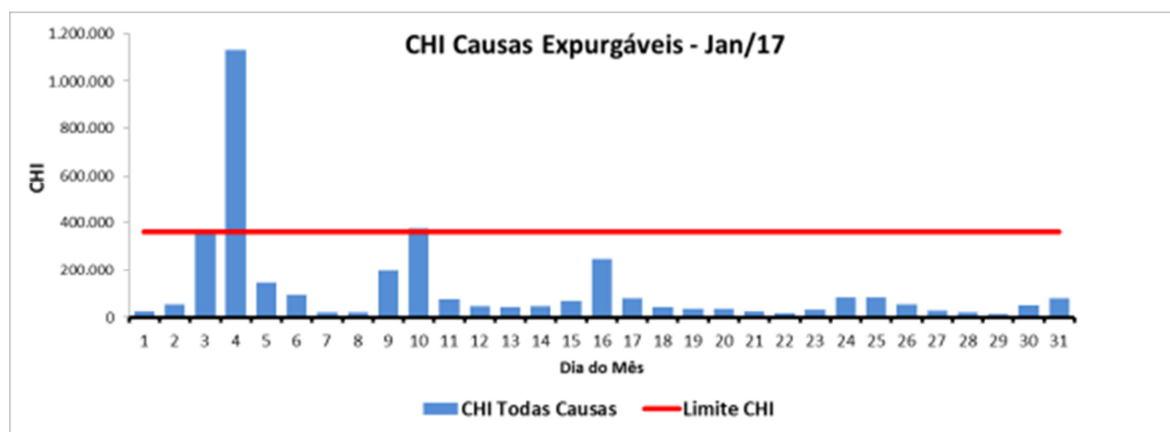

Através do gráfico anterior é possível identificar um volume atípico de CHI proveniente dos eventos identificados no laudo meteorológico. O impacto do Evento Meteorológico severo na rede elétrica da área de concessão da RGE Sul impediu o restabelecimento do sistema elétrico na maior brevidade possível, especialmente em função da quantidade de eventos e complexidade de reestabelecimento do sistema.

## 6. DETALHAMENTO DO EVENTO CLIMÁTICO

A presença de um sistema de baixa pressão sobre o continente e uma frente fria passando pelo litoral formaram nuvens carregadas sobre as áreas de concessão da RGE Sul entre a noite do dia 08 de janeiro e a tarde do dia 10 de janeiro de 2017.

Entre as 19h30 do dia 08 de janeiro e as 16h30 do dia 09 de janeiro de 2017, três áreas de chuva forte passaram sobre as regiões de concessão da RGE Sul. Houve registro de ventos de até 64,75 km/h. Durante o evento foram registradas 10.377 descargas elétricas nuvem solo.

Durante o segundo evento, entre as 17h30 do dia 09 de janeiro e as 16h00 do dia 10 de janeiro de 2017 uma primeira área de chuva forte passou sobre o oeste gaúcho e uma grande linha de instabilidade avançou sobre as áreas de concessão da RGE Sul. A análise dos dados indicou condições favoráveis para a ocorrência de ventos fortes, com velocidade acima de 52 km/h. Foram registrados 7.284 raios nuvem-solo durante o Evento.

Nas figuras a seguir, é possível observar as imagens realçadas do satélite GOES-13 para os dois eventos. As imagens correspondem ao período entre as 19h00 do dia 08 de janeiro e as 17h00 do dia 10 de janeiro de 2017:

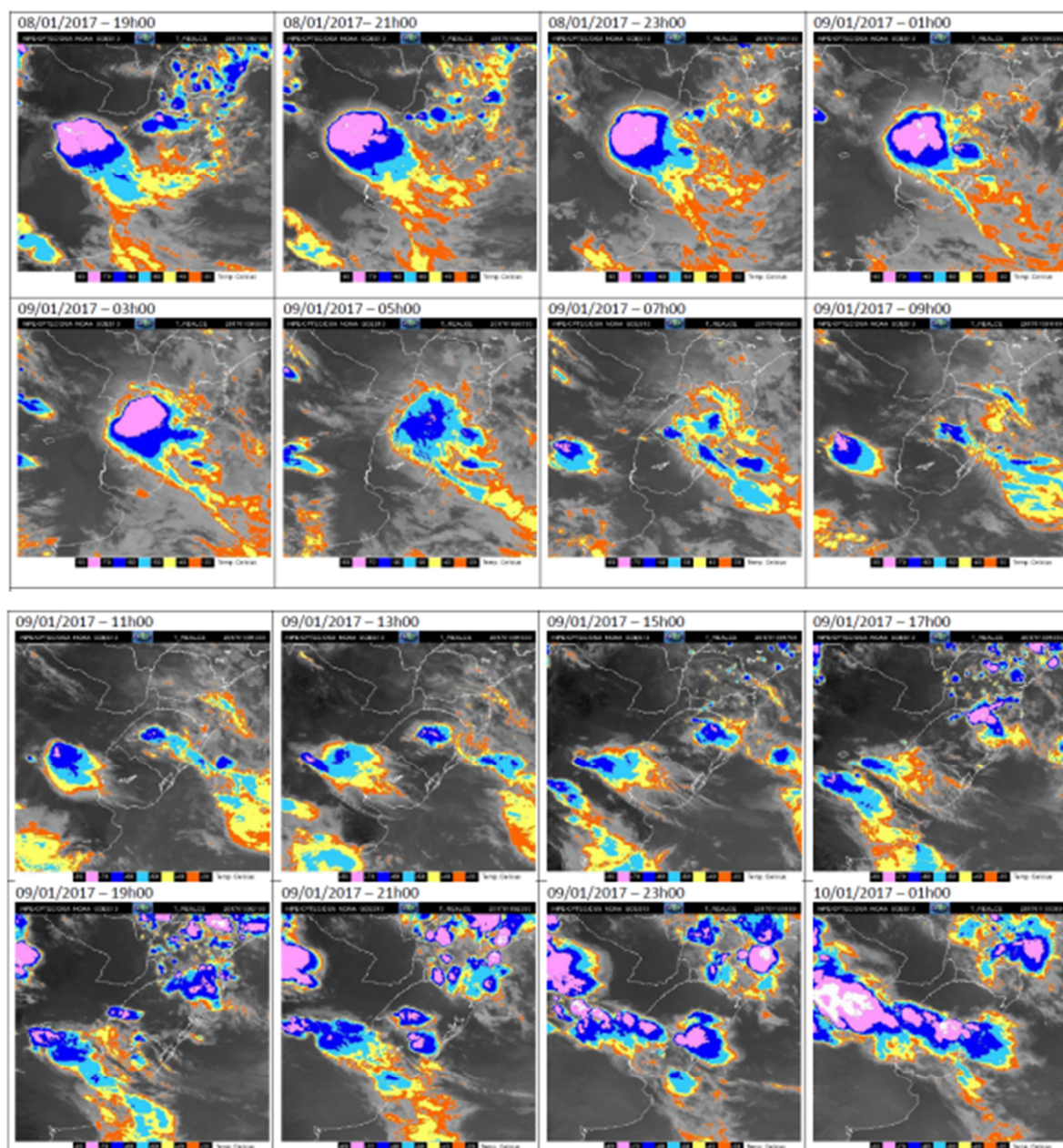

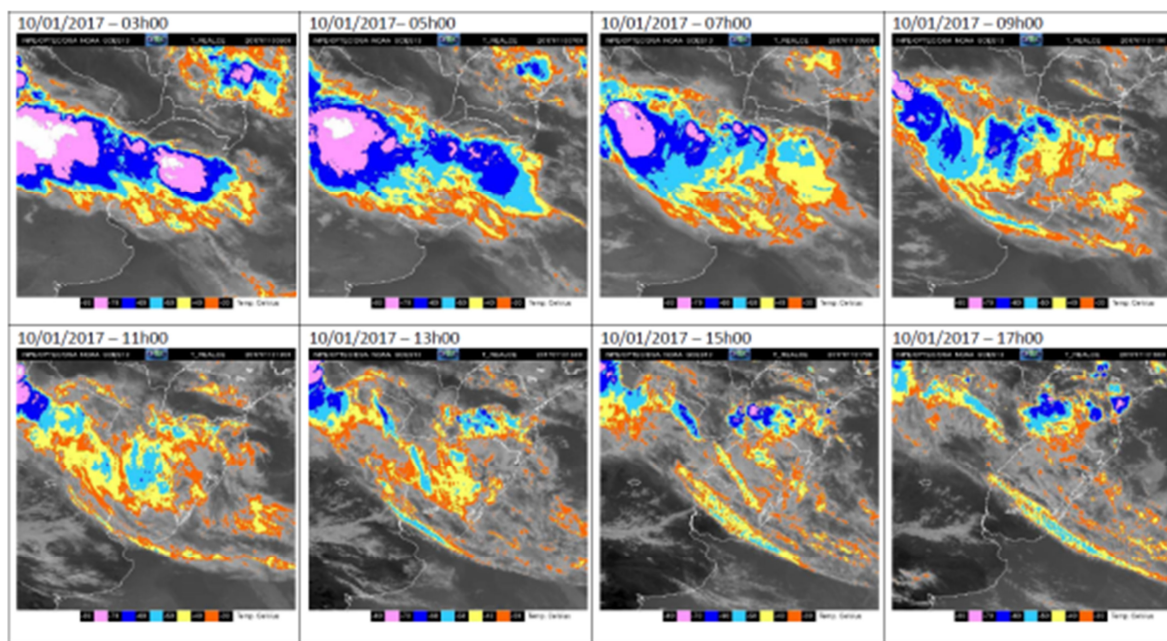

A seguir é possível identificar o resumo dos eventos ocorridos bem como sua classificação conforme Codificação Brasileira de Desastres.

<b>Número/Código do Evento</b>	
<b>Número / Código do Relatório</b>	
<b>Descrição</b>	Região ligada à tempestade causada por uma zona de baixa pressão atmosférica, provocando forte deslocamento de massas de ar, vendavais e chuvas intensas.
<b>Código COBRADE</b>	1.3.1.2.0 – Zona de Convergência
<b>Hora início do evento</b>	19h30 do dia 08 de janeiro de 2017
<b>Hora de fim do evento</b>	16h30 do dia 09 de janeiro de 2017
<b>Abrangência</b>	Todas as áreas de concessão da RGE Sul.

<b>Número/Código do Evento</b>	
<b>Número / Código do Relatório</b>	
<b>Descrição</b>	Região ligada à tempestade causada por uma zona de baixa pressão atmosférica, provocando forte deslocamento de massas de ar, vendavais e chuvas intensas.
<b>Código COBRADE</b>	1.3.1.2.0 – Zona de Convergência
<b>Hora início do evento</b>	17h30 do dia 09 de janeiro de 2017
<b>Hora de fim do evento</b>	16h00 do dia 10 de janeiro de 2017
<b>Abrangência</b>	Todas as áreas de concessão da RGE Sul.

## **7. MAPA GEOELÉTRICO, DIAGRAMA UNIFILAR E REGIÕES AFETADAS PELO EVENTO**

A seguir observa-se as regiões afetadas pelo evento.

### **7.1 MAPA GEOELÉTRICO E DIAGRAMA UNIFILAR DO SISTEMA DE DISTRIBUIÇÃO**



13183 - AGUDO

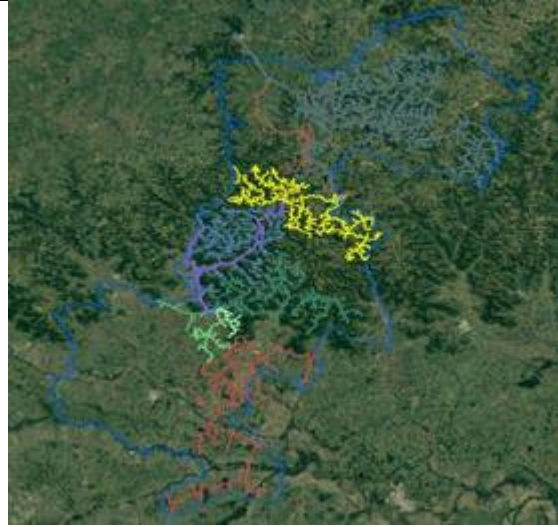

13195 - ALEGRETE

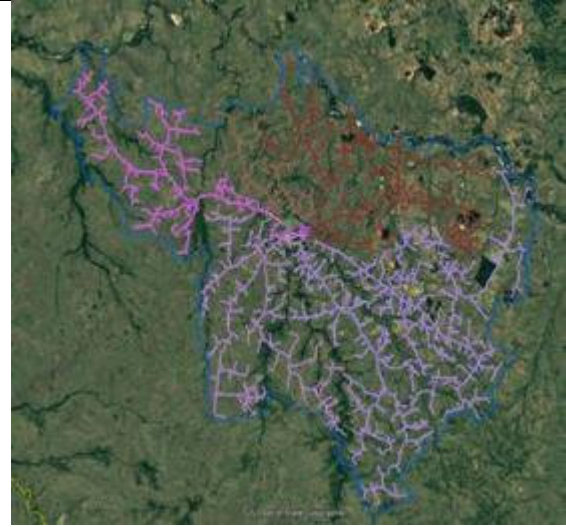

13230 - CAÇAPAVA

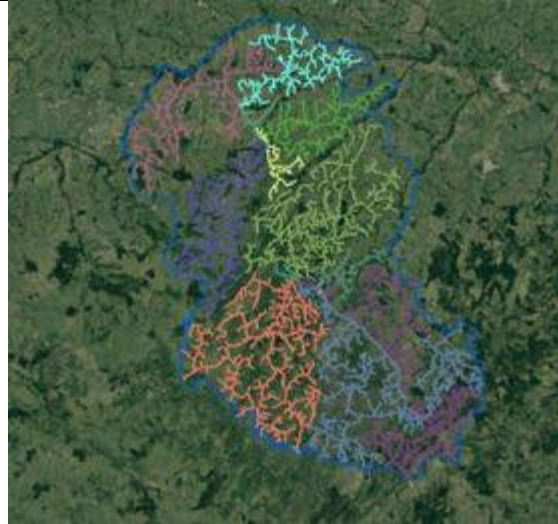

13206 - CACHOEIRA



15779 - CAMPO BOM



13227 - CANDELARIA



15780 - CANOAS 1



15782 - CANUDOS



15783 - CIDADE INDUSTRIAL



13185 - DOIS IRMÃOS

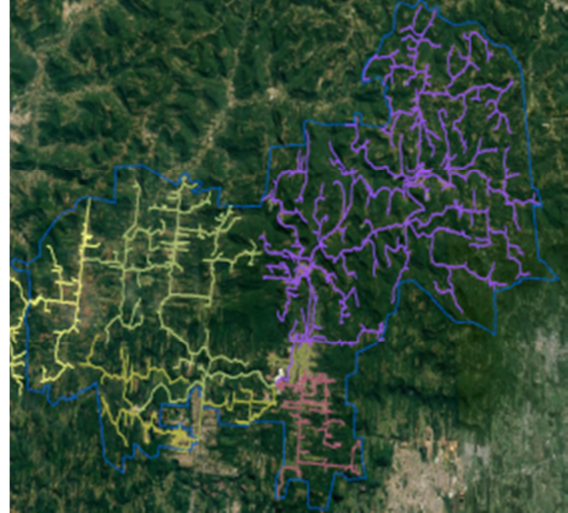

13186 - ENCANTADO

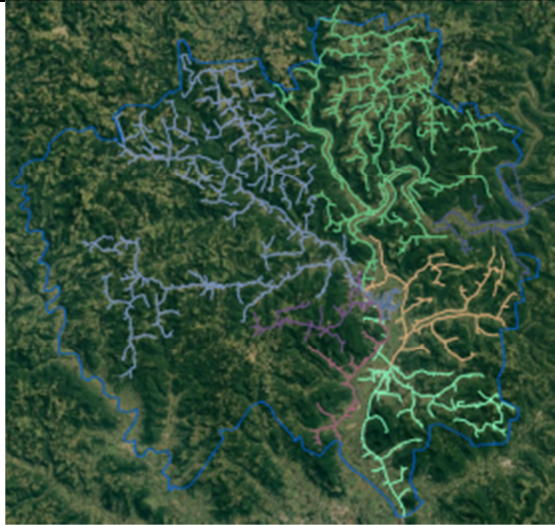

13187 - ESTÂNCIA VELHA

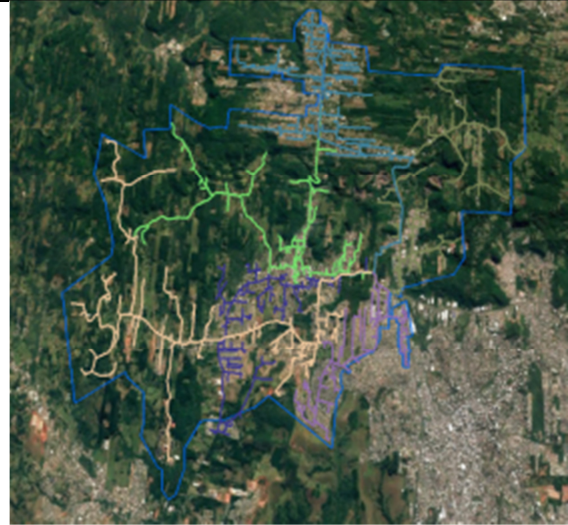

13188 - ESTEIO



13189 - ESTRELA 2

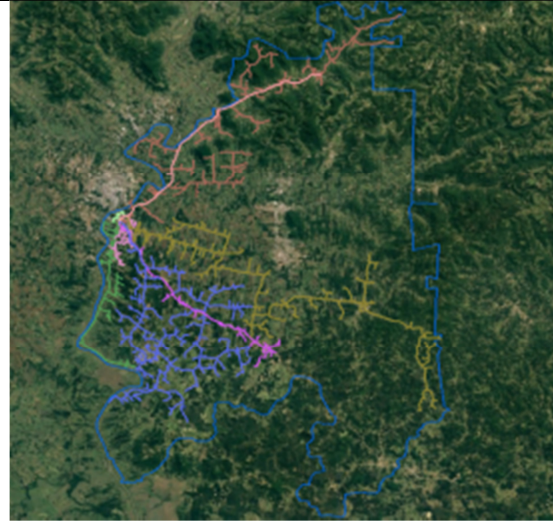

13190 - GRAVATAÍ 2



13191 - ITAQUI



13192 - LAJEADO 1



13193 - LAJEADO 2

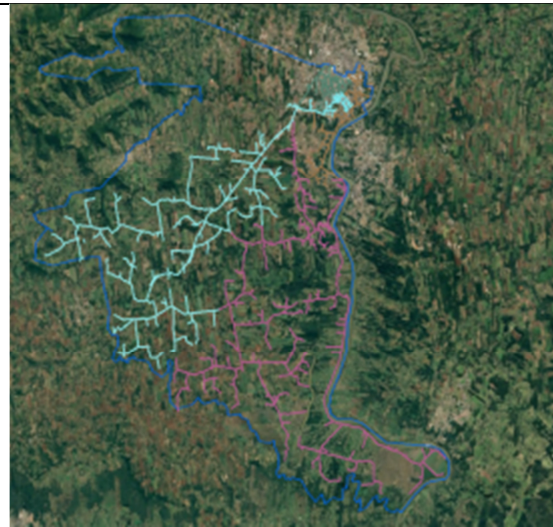

13194 - LIVRAMENTO 1

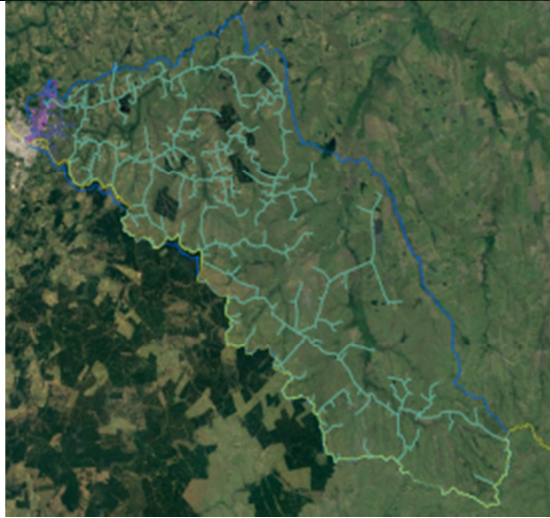

13196 - LIVRAMENTO 2

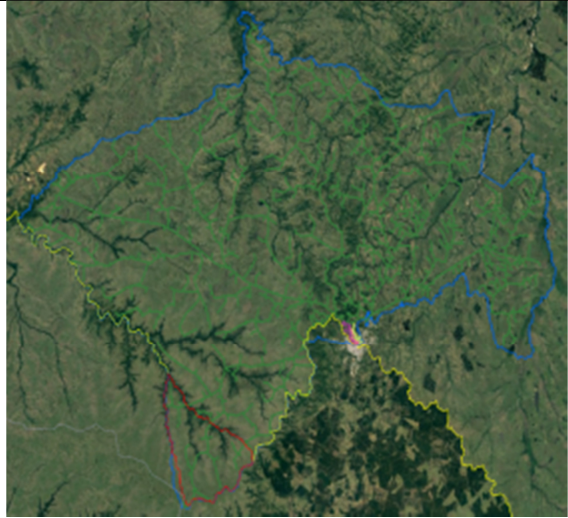

13197 - MAÇAMBARÁ

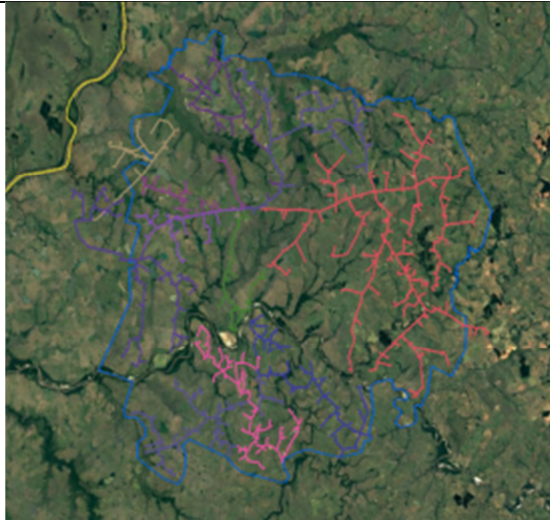

13198 - MONTENEGRO



15784 - NOVO HAMBURGO



13200 - QUARAÍ

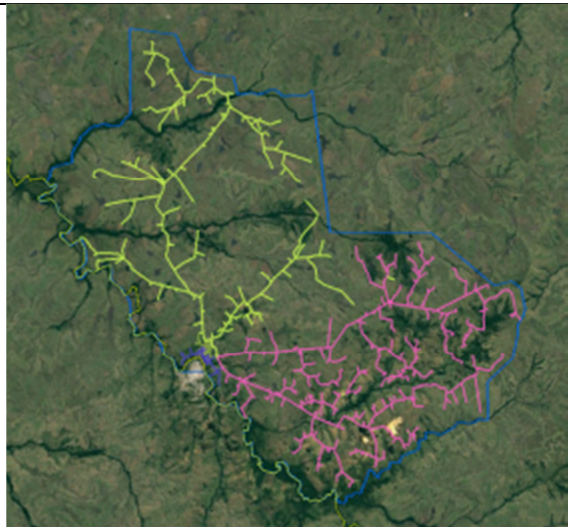

13201 - RIO PARDO

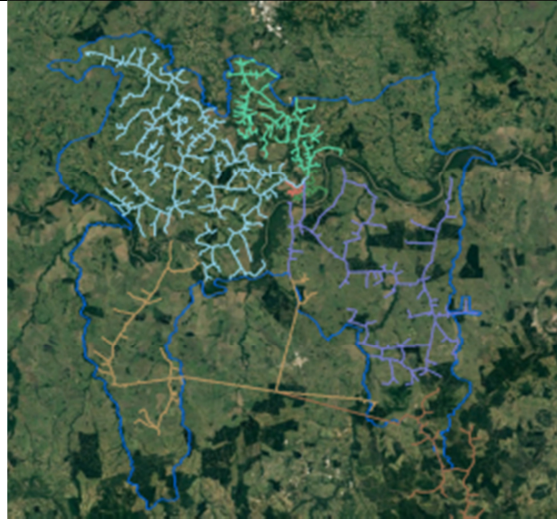

13202 - ROSÁRIO

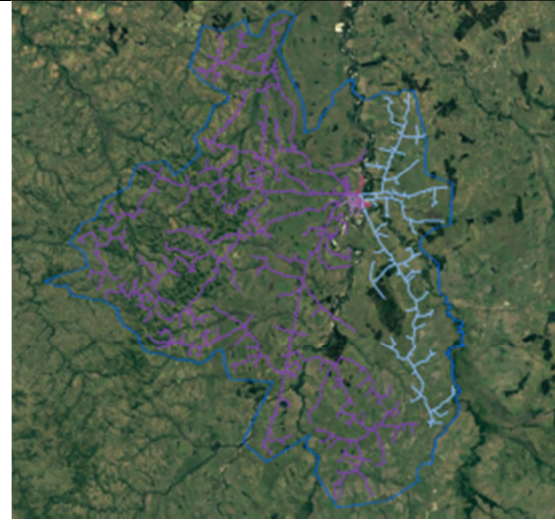

13203 - SANTA CRUZ 1

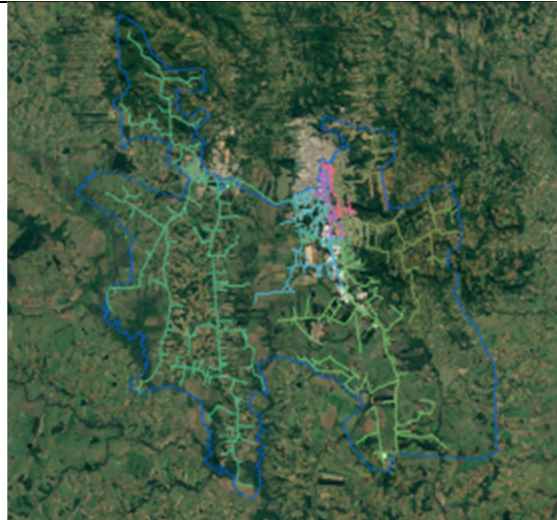

13204 - SANTA CRUZ 2

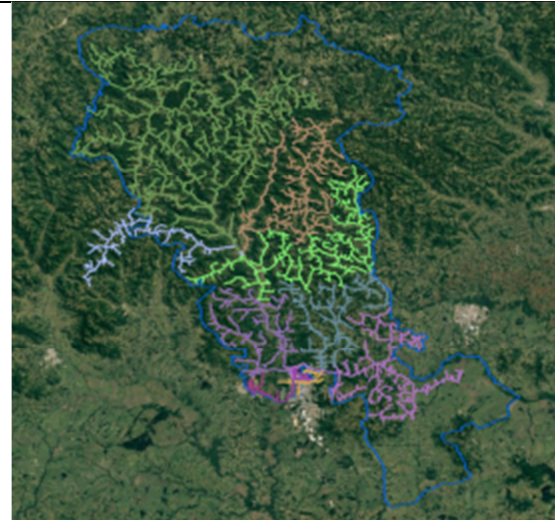

13205 - SANTA MARIA 1



13207 - SANTA MARIA 2

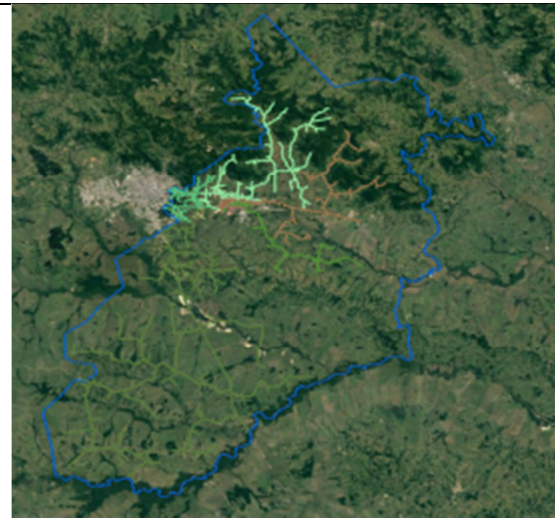

13208 - SANTA MARIA 4

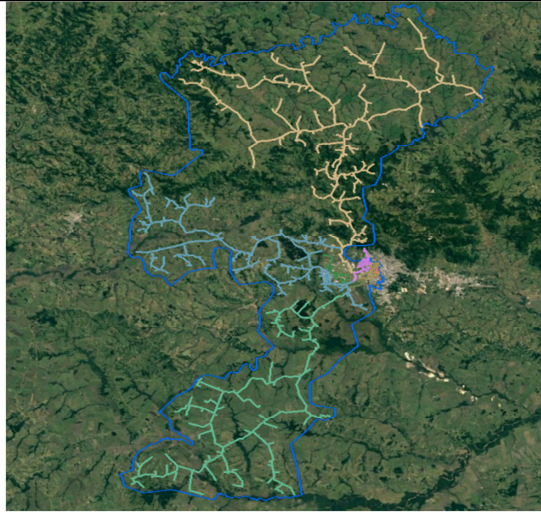

13209 - SANTA MARIA 5



13210 - SANTIAGO

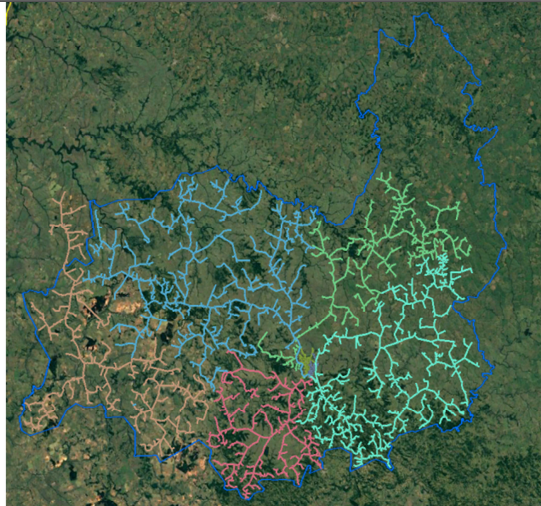

13211 - SÃO BORJA 1

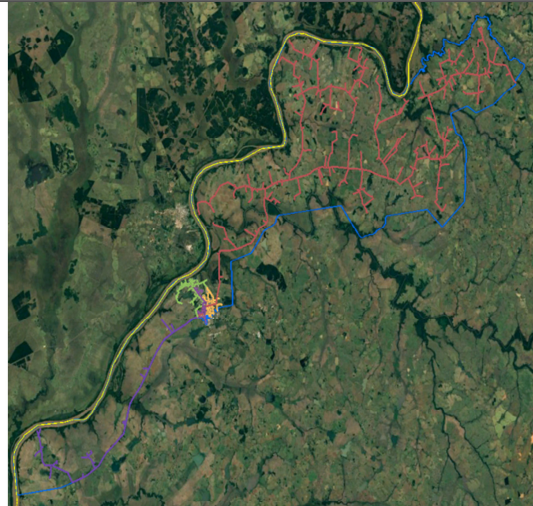

13212 - SÃO BORJA 2

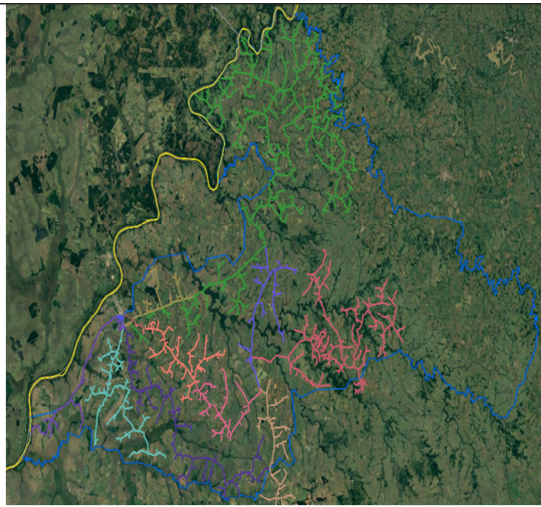

13213 - SÃO FRANCISCO

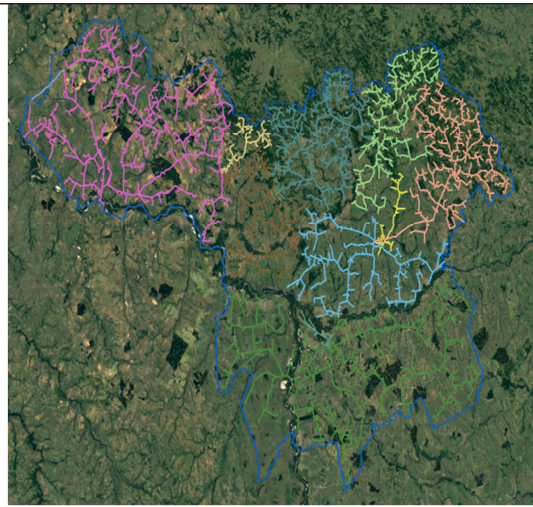

13214 - SÃO GABRIEL

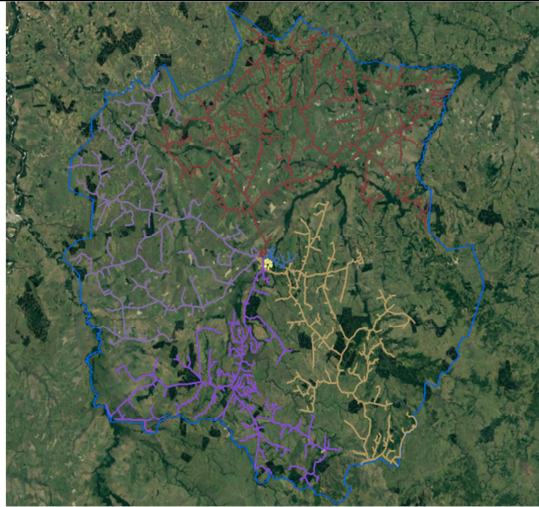

15786 - SÃO LEOPOLDO

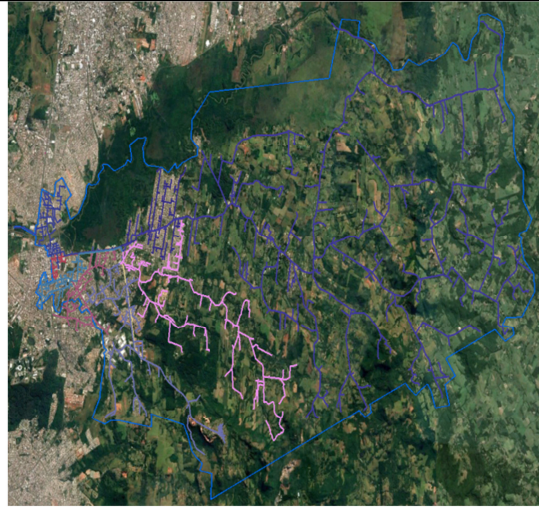

13216 - SÃO PEDRO

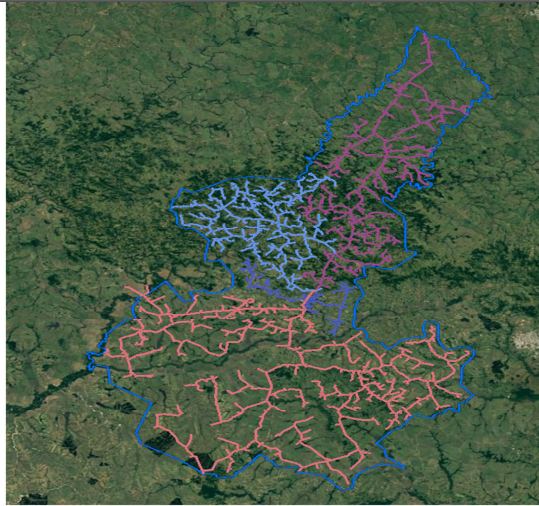

13218 - SÃO SEBASTIÃO DO CAÍ

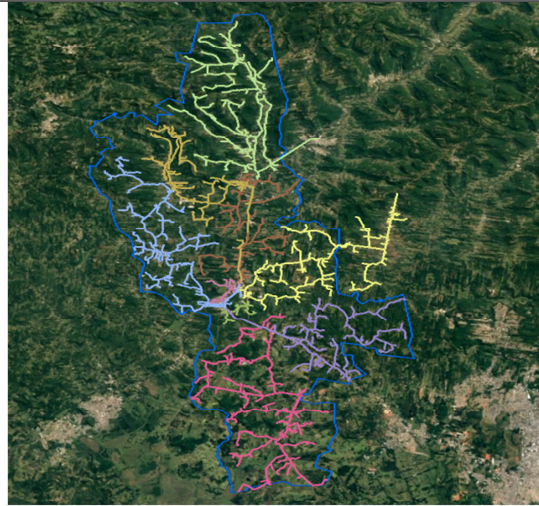

13219 - SAPIRANGA

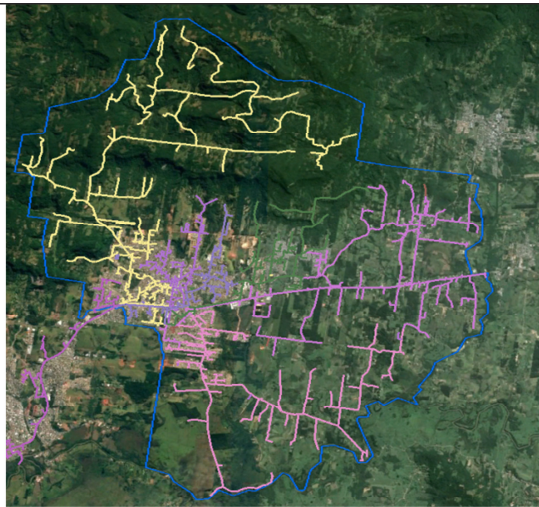

13220 - SAPUCAIA

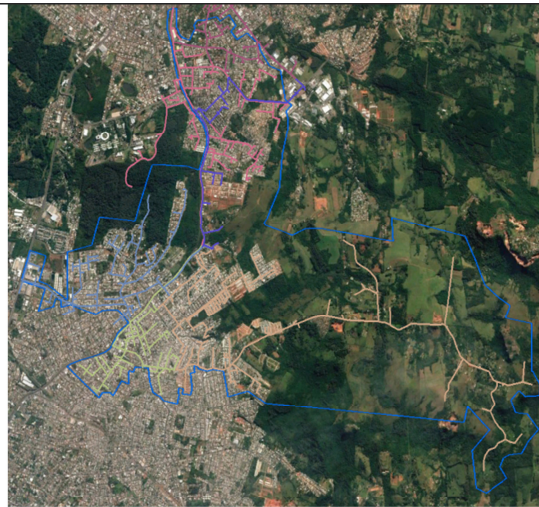

15787 - SCHARLAU

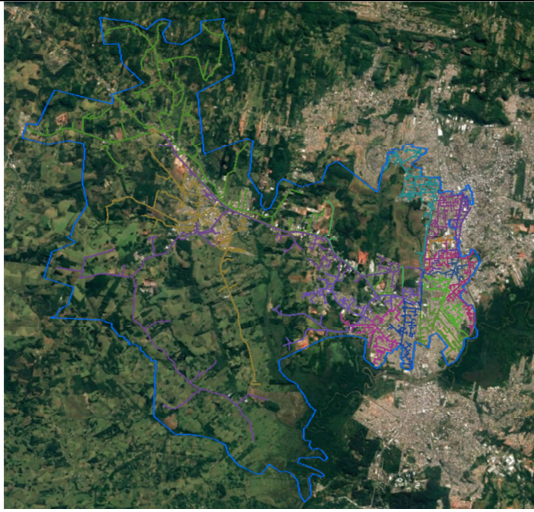

13222 - TAQUARI

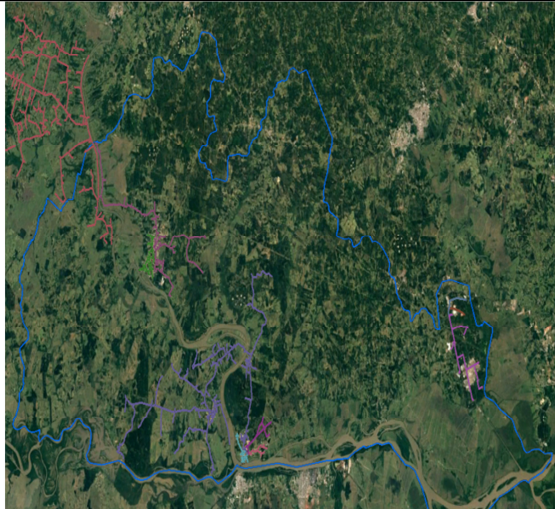

13223 - URUGUAIANA 1

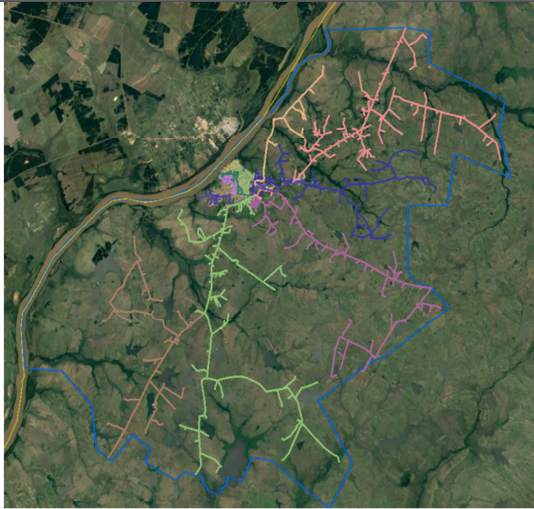

13224 - URUGUAIANA 4

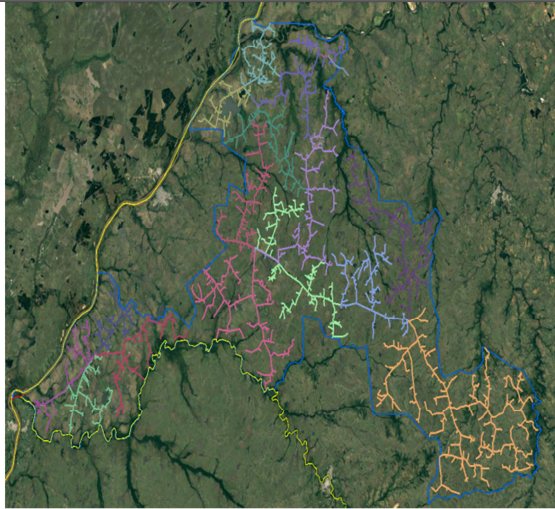

13225 - VENÂNCIO AIRES

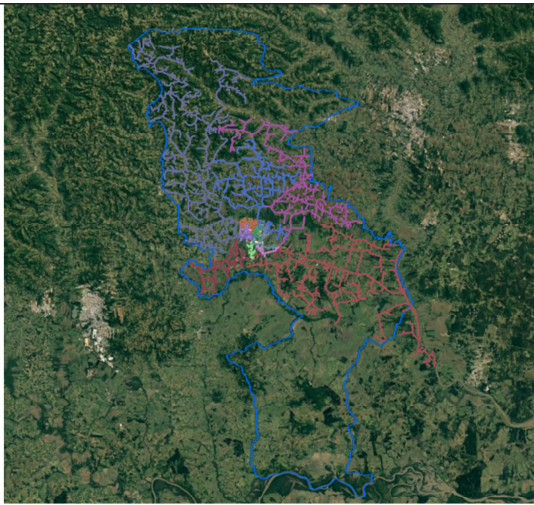

13226 - ZOOLOGICO

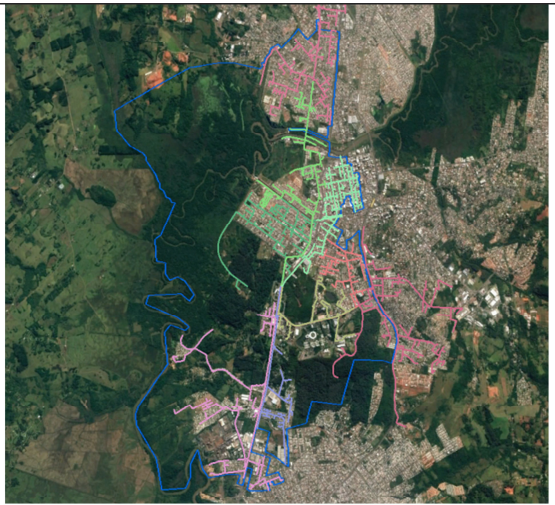



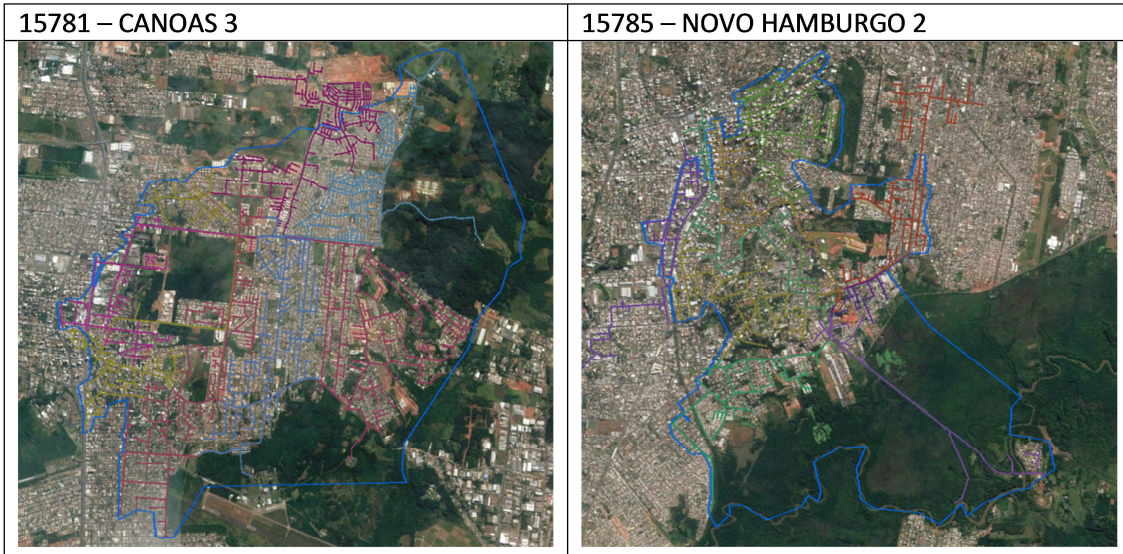

## 7.2 MAPA GEOELÉTRICO E DIAGRAMA UNIFILAR DO SISTEMA DE SUBTRANSMISSÃO

A seguir o diagrama unifilar do sistema de subtransmissão da RGE Sul afetados pelo evento.

### Regiões Central e Fronteira

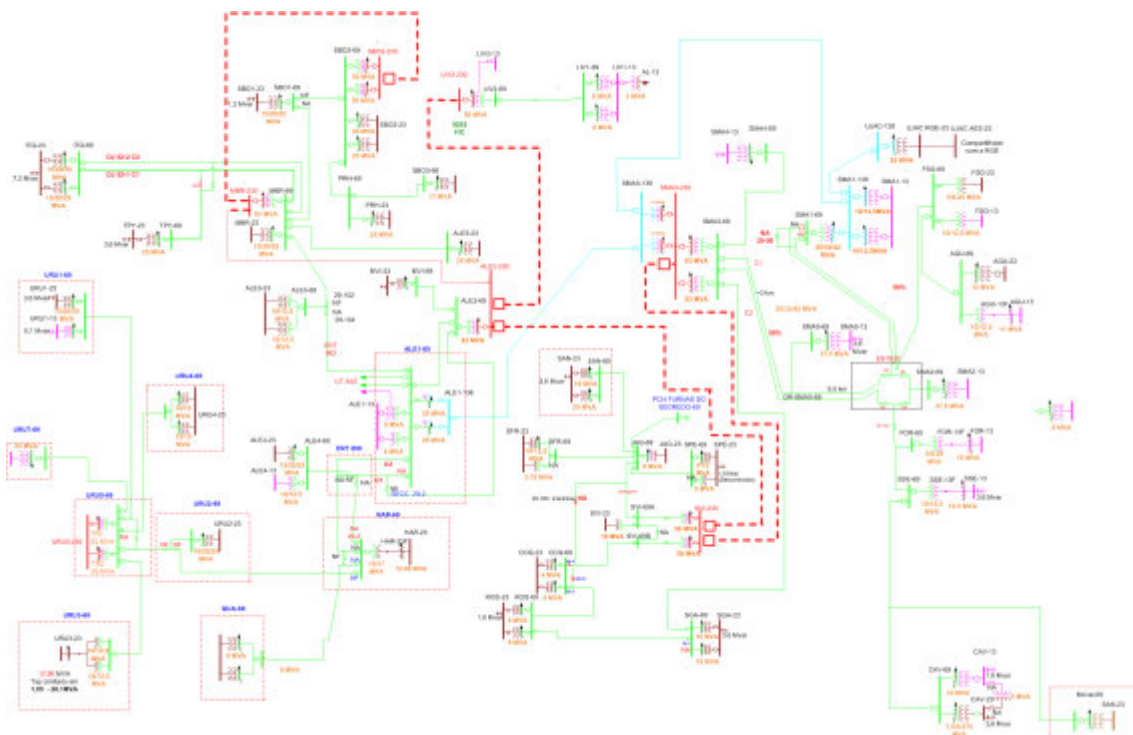

## Regiões Metropolitana e Vales

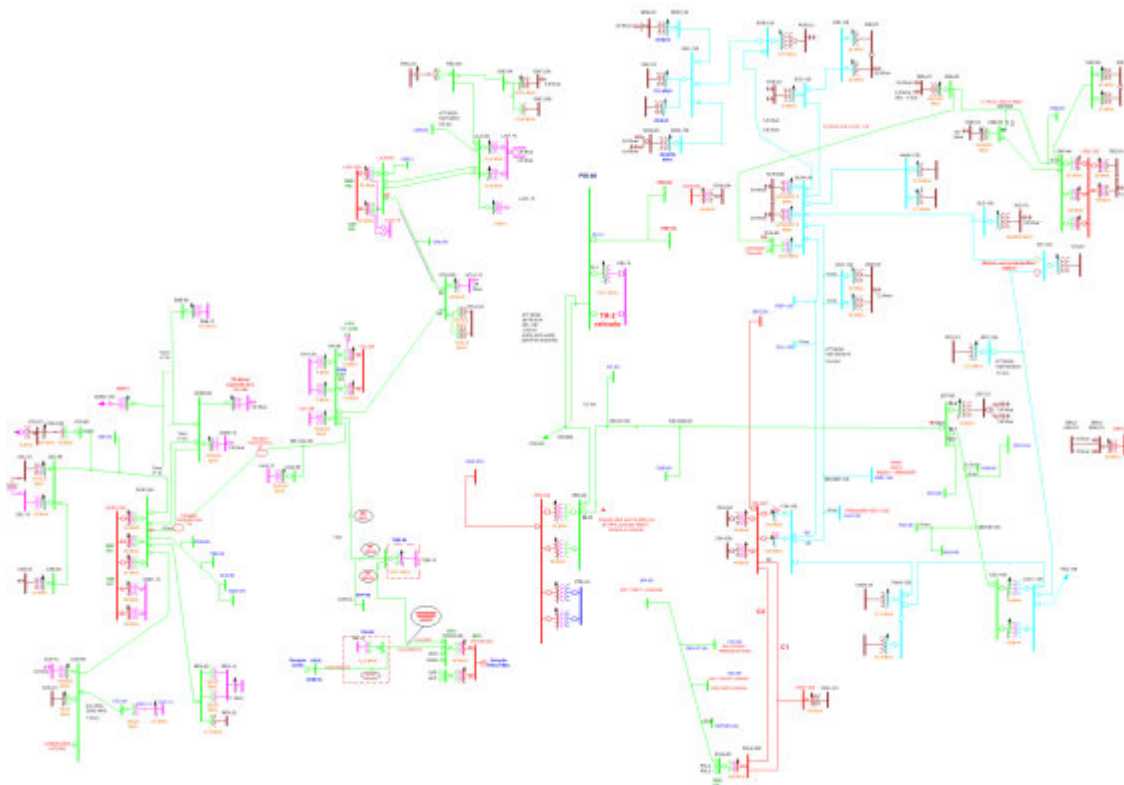

A seguir a lista de municípios e subestações afetadas pelo evento. Considerando que não houve necessariamente o desarme destas subestações, mas sim impacto nas redes de distribuição que as mesmas atendem.

### **Subestações:**

1	AGUDO	27	ITAQUI	53	SÃO BORJA 1
2	ALEGRETE 1 UTE	28	JAGUARI	54	SÃO BORJA 2
3	ALEGRETE 3	29	LAJEADO 1	55	SÃO BORJA 3
4	ALEGRETE 4	30	LAJEADO 2	56	SAO FRANCISCO DE ASSIS
5	ALEGRETE 5	31	LIVRAMENTO 1	57	SAO GABRIEL
6	BOM PRINCIPIO	32	LIVRAMENTO 2	58	SÃO LEOPOLDO
7	CACAPAVA DO SUL 1	33	MACAMBARÁ	59	SAO PEDRO DO SUL
8	CACEQUI	34	MANOEL VIANA	60	SAO SEPE
9	CACHOEIRA DO SUL	35	MONTENEGRO	61	SAO VICENTE
10	CAMPO BOM	36	NOVO HAMBURGO 1	62	SAPIRANGA
11	CANDELARIA	37	NOVO HAMBURGO 2	63	SAPUCAIA DO SUL
12	CANOAS 1	38	PARQ IND 3 GERA	64	SCHARLAU
13	CANOAS 3	39	PORTAO	65	SINIMBU
14	CANUDOS	40	QUARAI	66	TRIUNFO
15	CAPIVARITA	41	RIO PARDO	67	TUPARAY

16	CENTRO SERRA	42	ROCA SALES	68	URUGUAIANA 1
17	CID. INDUSTRIAL	43	ROSARIO DO SUL	69	URUGUAIANA 2
18	DOIS IRMAOS	44	S.S.CAI	70	URUGUAIANA 3
19	ENCANTADO	45	SANTA CRUZ 1	71	URUGUAIANA 4
20	ESTANCIA VELHA	46	SANTA CRUZ 2	72	URUGUAIANA 7
21	ESTEIO	47	SANTA CRUZ 3	73	USINA JACUI
22	ESTRELA 2	48	SANTA MARIA 1	74	VALE DO SOL
23	FORMIGUEIRO	49	SANTA MARIA 2	75	VENANCIO AIRES
24	GRAVATAI 2	50	SANTA MARIA 4	76	VENANCIO AIRES 2
25	HARMONIA	51	SANTA MARIA 5	77	ZOOLOGICO
26	IRAPUAZINHO	52	SANTIAGO	78	

### Municípios:

1	AGUDO	26	FAZENDA VILANOVA	51	NOVO HAMBURGO	76	SÃO LEOPOLDO
2	ALEGRETE	27	FORMIGUEIRO	52	PARAISO DO SUL	77	SÃO MARTINHO DA SERRA
3	ARARICÁ	28	GARRUCHOS	53	PARECI NOVO	78	SÃO MIGUEL DAS MISSÕES
4	ARROIO DO MEIO	29	GENERAL CÂMARA	54	PASSA SETE	79	SÃO PEDRO DO SUL
5	ARROIO DO TIGRE	30	GRAMADO XAVIER	55	PORTÃO	80	SÃO SEBASTIAO DO CAÍ
6	BARRA DO QUARAI	31	HARMONIA	56	PRESIDENTE LUCENA	81	SÃO SEPÉ
7	BOM PRINCÍPIO	32	IBARAMA	57	QUARAÍ	82	SÃO VENDELINO
8	BROCHIER	33	IMIGRANTE	58	QUEVEDOS	83	SÃO VICENTE DO SUL
9	CACAPAVA DO SUL	34	ITAARA	59	RESTINGA SECA	84	SAPIRANGA
10	CACEQUI	35	ITACURUBI	60	RIO PARDO	85	SAPUCAIA DO SUL
11	CACHOEIRA DO SUL	36	ITAQUI	61	ROCA SALES	86	SEGREDO
12	CAMPO BOM	37	IVOTI	62	ROSÁRIO DO SUL	87	SÉRIO
13	CANDELÁRIA	38	JAGUARI	63	SANTA CRUZ DO SUL	88	SINIMBU
14	CANOAS	39	JARI	64	SANTA MARGARIDA DO SUL	89	SOBRADINHO
15	CAPÃO DO CIPÓ	40	LAJEADO	65	SANTA MARIA	90	TOROPI
16	CAPELA DE SANTANA	41	LINDOLFO COLLOR	66	SANTA MARIA DO HERVAL	91	TRIUNFO
17	CAPITÃO	42	MAÇAMBARÁ	67	SANTANA DA BOA VISTA	92	TUNAS
18	COLINAS	43	MANOEL VIANA	68	SANTANA DO LIVRAMENTO	93	TUPANDI
19	CRUZEIRO DO SUL	44	MARATÁ	69	SANTIAGO	94	UNISTALDA
20	DILERMANDO DE AGUIAR	45	MATA	70	SANTO ANTÔNIO DAS MISSÕES	95	URUGUAIANA
21	DOUTOR RICARDO	46	MONTENEGRO	71	SÃO BORJA	96	VALE DO SOL
22	ENCANTADO	47	MORRO REUTER	72	SÃO FRANCISCO DE ASSIS	97	VENÂNCIO AIRES
23	ESTÂNCIA VELHA	48	MUÇUM	73	SÃO GABRIEL	98	VERA CRUZ
24	ESTEIO	49	NOVA ESPERANÇA DO SUL	74	SÃO JOSÉ DO HORTÊNCIO	99	VESPASIANO CORREA
25	ESTRELA	50	NOVA SANTA RITA	75	SÃO JOSÉ DO SUL	100	

## 8. DANOS CAUSADOS AO SISTEMA ELÉTRICO

Nestes dias houve o ingresso de **1,6 mil ocorrências emergenciais** na área de concessão, cerca de **230%** superior a média histórica registrada. Deste total de ocorrências emergenciais **570** possuíam pelo menos uma  **sinalização de situação de risco** (ex. cabo partido) exigindo prioridade em relação às demais por oferecer risco a integridade de equipamentos, colaboradores e comunidade.

De acordo com a figura abaixo nota-se que apesar do evento meteorológico estar registrado das 19h30min do dia 08 as 16h00min do dia 10, houve o ingresso de ocorrências acima da média histórica até o dia 13 de janeiro de 2017.

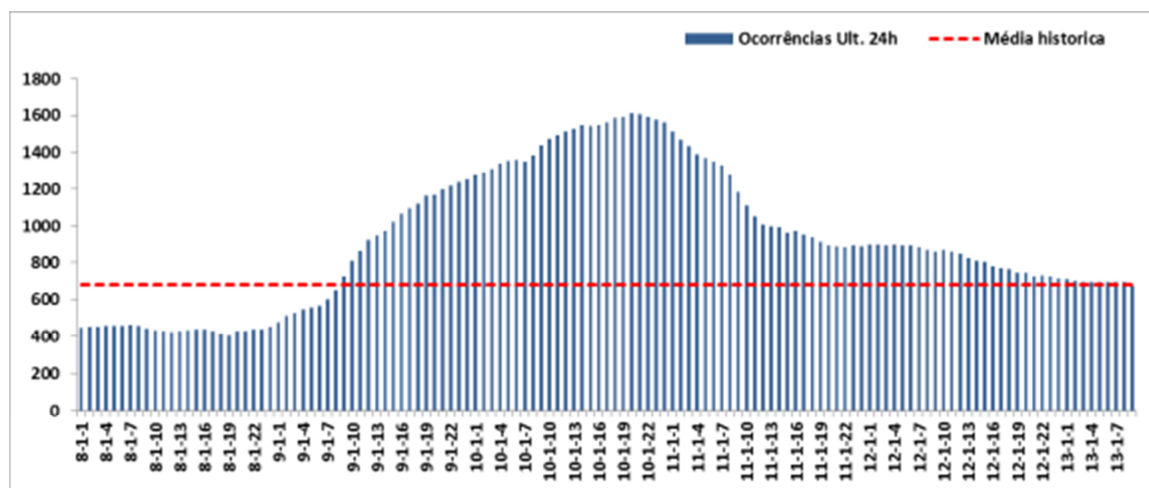

A seguir segue o descritivo dos equipamentos e sua importância para o sistema elétrico.

- A. Disjuntor/Alimentador** = Equipamento de proteção de média tensão destinado a proteger redes troncais de alimentadores, geralmente instalado em subestações;
- B. Religador** = Equipamento de proteção de média tensão destinado a proteger redes troncais de alimentadores, geralmente instalado ao longo da rede de distribuição;
- C. Chave Fusível** = Equipamento de proteção de média tensão destinado a proteger ramais de alimentadores, instaladas ao longo da rede de distribuição;

**D. Trafo Circuito** = Equipamento destinado a rebaixar níveis de tensão para consumo de energia. Este equipamento também possui chaves fusíveis destinadas a sanar defeitos ocorridos na rede de baixa tensão e no próprio equipamento;

**E. Fornecimento** = Conexão da unidade consumidora com a rede de distribuição.

A seguir pode-se observar a quantidade de desarmes nos diferentes tipos de equipamentos descritos anteriormente.

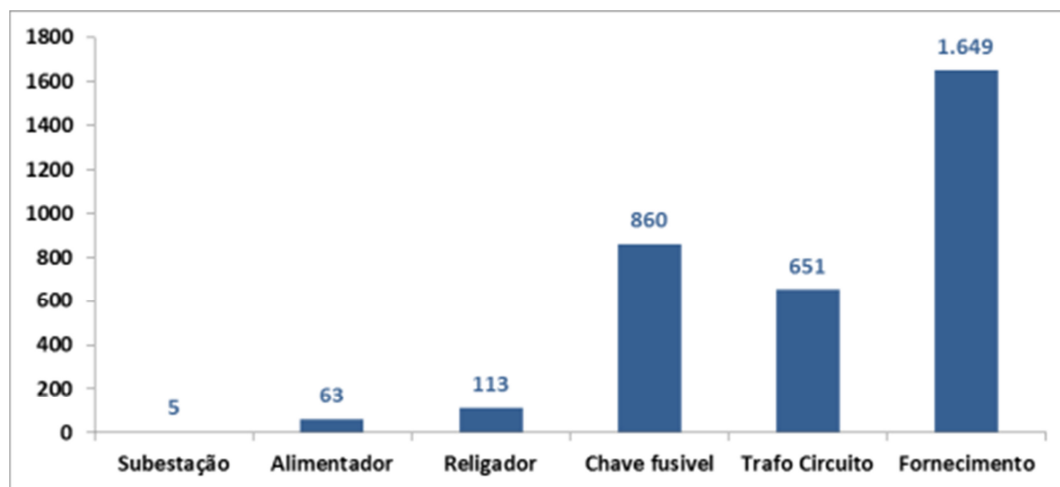

## 9. INTERVENÇÃO REALIZADA E AÇÕES PARA REESTABELECIMENTO DO SISTEMA

A RGE Sul está estruturada para atender seus consumidores buscando o equilíbrio entre o atendimento da legislação que rege o setor elétrico, a satisfação dos consumidores e os interesses da empresa.

Quando estes eventos ocorrem é inevitável que o reestabelecimento do sistema não possua o mesmo imediatismo do que geralmente é percebido em dias com condições normais de operação. Mesmo nestas condições a RGE Sul procura reestabelecer o sistema elétrico na maior brevidade possível para a maior parte de seus consumidores, respeitando é claro suas prioridades de atendimento a exemplo de condições que apresentam risco que superam qualquer outra prioridade estabelecida.

O Gráfico a seguir ilustra a disponibilização de equipes de atendimento de emergência entre os dias 08 e 10 de janeiro. É notável que houve um incremento bastante significativo na quantidade de equipes trabalhando no reestabelecimento de

energia, a exemplo disso observa-se que em média 89 equipes trabalharam durante o período da madrugada dos dias 09 e 10 para recompor o sistema. Através da linha de tendência é evidente que a RGE Sul não poupou esforços na disponibilização de equipes para reestabelecer o sistema.

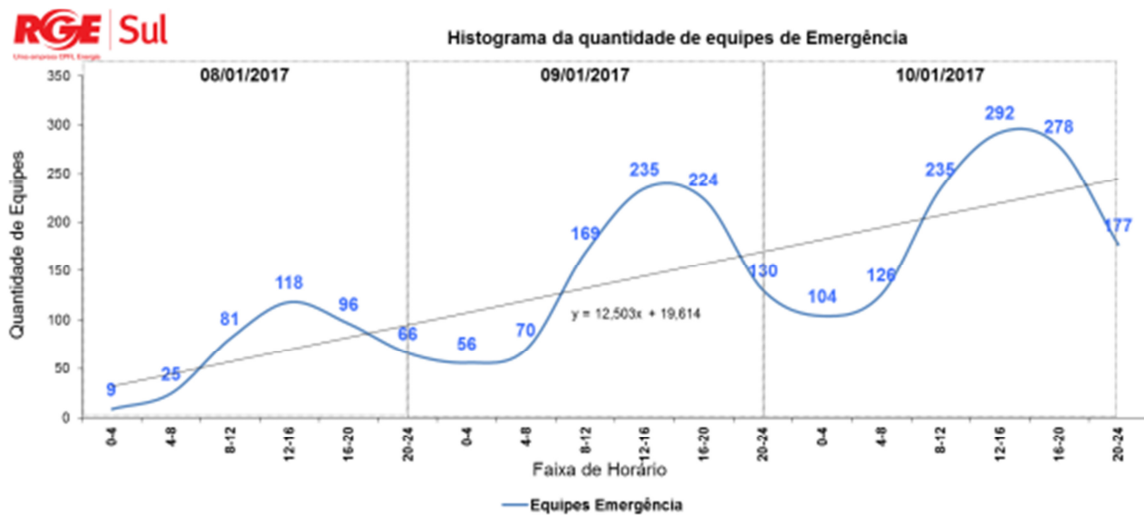

O Gráfico a seguir demonstra o compromisso descrito anteriormente ilustrando que, 98% dos consumidores que tiveram início de interrupção entre os dias 08, 09 e 10 foram reestabelecidos em até 24 horas.

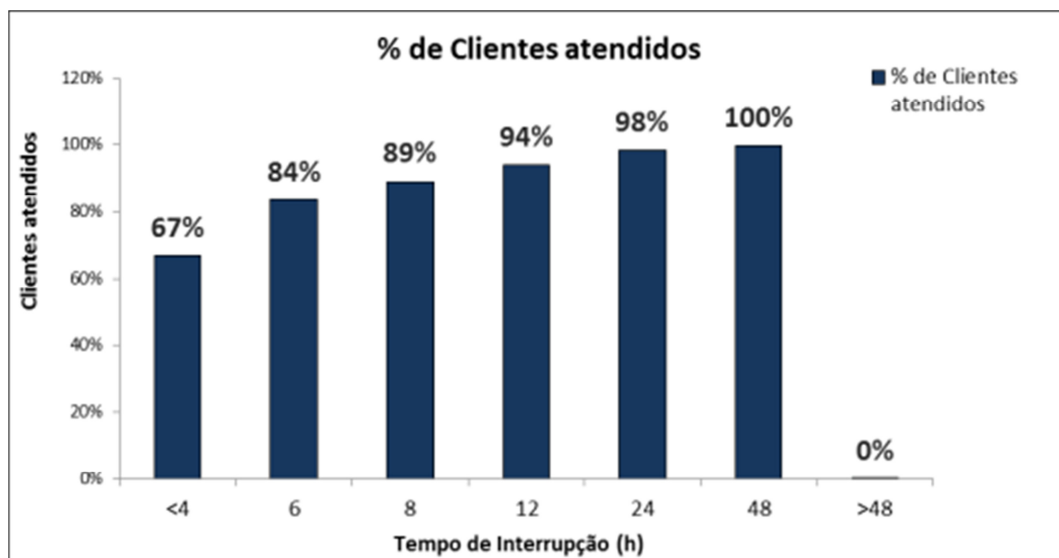

## 10. PERÍODO DO EVENTO E DEMAIS INFORMAÇÕES RELACIONADAS

Para mensurar o período real de impacto dos eventos meteorológicos foram contabilizados os clientes interrompidos em intervalos de 5 minutos antes, durante e após o Evento. Destaca-se que para identificar o fim do Evento foi utilizado o critério matemático de restabelecimento de 90% dos clientes interrompidos entre o início e o pico. Entende-se que este critério matemático corrobora o transbordo de ocorrências causadas pelo deslocamento do Evento Meteorológico. O gráfico a seguir exemplifica o critério utilizado para determinar o início e fim do Evento Meteorológico:

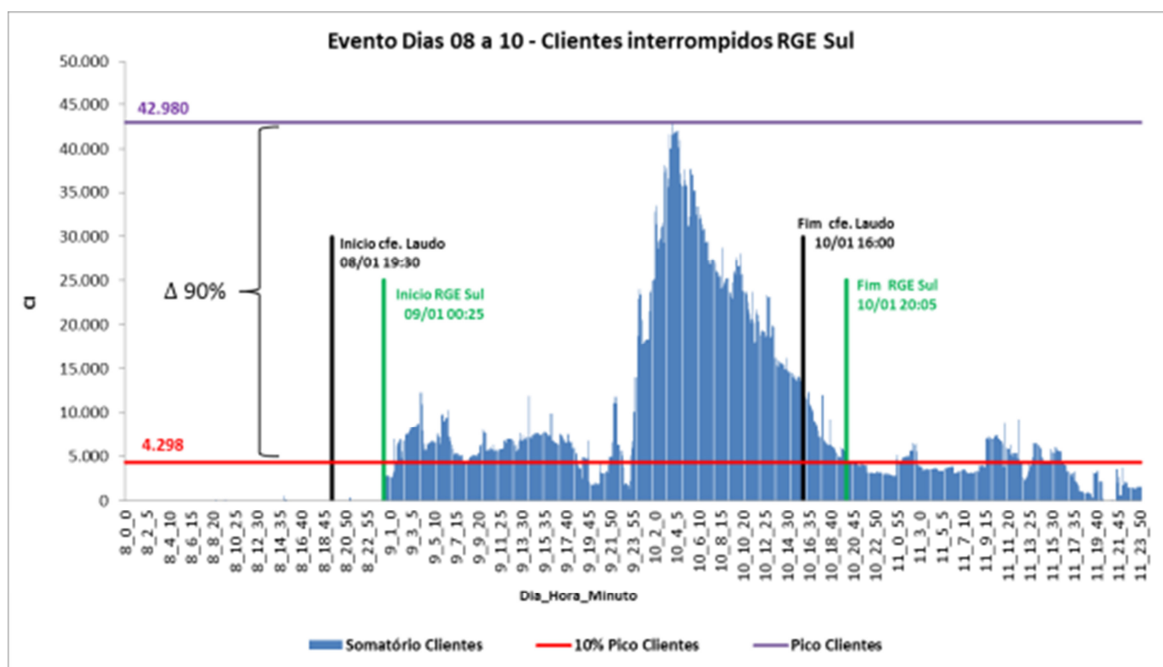

De acordo com a tabela a seguir é possível identificar demais informações relacionadas ao evento:

ITEM	UNIDADE	VALOR
Tempo Médio de Preparo	min	434
Tempo Médio de Deslocamento	min	46
Tempo Médio de Execução	min	263
Tempo Médio das interrupções	min	642
Número de consumidores atingidos	Qtd	140.208

<b>Quantidade de Interrupções</b>	<b>Qtd</b>	4.420
<b>Início da Primeira Interrupção</b>	<b>Data / Hora</b>	09/01/2017 00:28
<b>Fim da Última Interrupção</b>	<b>Data / Hora</b>	15/01/2017 16:50
<b>Duração da Interrupção mais longa</b>	<b>min</b>	8.116
<b>CHI do Evento</b>	-	604.005

## 11. ANEXOS

**Anexo I - Relação de Interrupções**

**Anexo II – Fotografias e Reportagens de Mídia**

**Anexo III – Decretos de Situação de Emergência / Calamidade Pública**

**Anexo IV – Laudo Meteorológico**

### Anexo I

<b>código conjunto</b>	<b>alimentador</b>	<b>subestação</b>	<b>interrupção</b>	<b>Data inicio</b>	<b>Hora inicio</b>	<b>Data resta</b>	<b>Hora resta</b>	<b>tensão</b>
13206	CCE - 18 TRES VENDAS	CACHOEIRA DO SUL	5779316	09/01/2017	00:28:59	09/01/2017	02:07:46	23100
13224	URU4 - 44 IBICUI 01	URUGUAIANA 4	5779799	09/01/2017	00:31:42	09/01/2017	12:45:14	23100
13214	SGA - 2 CATUCABA	SAO GABRIEL	5779433	09/01/2017	00:38:33	09/01/2017	07:38:28	23100
13223	URU7 - 71 BR 742 / ITAQUI	URUGUAIANA 7	5779484	09/01/2017	00:39:14	09/01/2017	06:59:28	13800
13206	CCE - 17 BR 153 IRUI	CACHOEIRA DO SUL	5779407	09/01/2017	00:43:59	09/01/2017	09:24:13	220
13208	SMA4 - 47 COLONIA CARANGUEIJ	SANTA MARIA 4	5779395	09/01/2017	00:54:32	09/01/2017	06:53:00	13800
13223	URU1 - 11 CIDADE QUARTEL	URUGUAIANA 1	5779421	09/01/2017	01:03:19	09/01/2017	04:27:20	380
13214	SGA - 2 CATUCABA	SAO GABRIEL	5779543	09/01/2017	01:05:16	09/01/2017	12:49:00	23100
13214	SGA - 2 CATUCABA	SAO GABRIEL	5780540	09/01/2017	01:06:06	09/01/2017	17:41:27	23100
13230	FOR - 3 FORMIGUEIRO	FORMIGUEIRO	5779340	09/01/2017	01:08:59	09/01/2017	03:33:59	13800
13223	URU1 - 112 QUEIMADA	URUGUAIANA 1	5780732	09/01/2017	01:10:00	09/01/2017	18:06:19	220
13230	FOR - 3 FORMIGUEIRO	FORMIGUEIRO	5779442	09/01/2017	01:15:00	09/01/2017	05:09:14	13800
13197	TPY - 2 CAMBAI	TUPARAY	5779446	09/01/2017	01:16:00	09/01/2017	06:04:00	23100
13197	TPY - 2 CAMBAI	TUPARAY	5779446	09/01/2017	01:16:00	09/01/2017	07:50:00	23100
13197	TPY - 2 CAMBAI	TUPARAY	5779446	09/01/2017	01:16:00	09/01/2017	06:04:00	23100
13197	TPY - 2 CAMBAI	TUPARAY	5779446	09/01/2017	01:16:00	09/01/2017	06:04:00	23100
13197	TPY - 2 CAMBAI	TUPARAY	5779446	09/01/2017	01:16:00	09/01/2017	06:04:00	23100
13195	ALE4 - 41 ITAPORORO	ALEGRETE 4	5779339	09/01/2017	01:16:32	09/01/2017	09:53:00	23100
13223	URU7 - 71 BR 742 / ITAQUI	URUGUAIANA 7	5779515	09/01/2017	01:19:00	09/01/2017	07:51:17	220
13224	HAR - 2 POSTO VELHO	HARMONIA	5779346	09/01/2017	01:20:58	09/01/2017	08:48:00	23100
13224	HAR - 2 POSTO VELHO	HARMONIA	5779346	09/01/2017	01:20:58	09/01/2017	08:48:00	23100
13195	HAR - 2 POSTO VELHO	HARMONIA	5779346	09/01/2017	01:20:58	09/01/2017	08:48:00	23100
13224	HAR - 2 POSTO VELHO	HARMONIA	5779346	09/01/2017	01:20:58	09/01/2017	08:48:00	23100
13224	HAR - 2 POSTO VELHO	HARMONIA	5779346	09/01/2017	01:20:58	09/01/2017	06:20:00	23100
13224	HAR - 2 POSTO VELHO	HARMONIA	5779346	09/01/2017	01:20:58	09/01/2017	08:48:00	23100
13224	HAR - 2 POSTO VELHO	HARMONIA	5779346	09/01/2017	01:20:58	09/01/2017	08:48:00	23100
13224	HAR - 2 POSTO VELHO	HARMONIA	5779346	09/01/2017	01:20:58	09/01/2017	08:48:00	23100
13224	HAR - 2 POSTO VELHO	HARMONIA	5779346	09/01/2017	01:20:58	09/01/2017	08:48:00	23100
13224	HAR - 2 POSTO VELHO	HARMONIA	5779346	09/01/2017	01:20:58	09/01/2017	08:48:00	23100
13224	HAR - 2 POSTO VELHO	HARMONIA	5779346	09/01/2017	01:20:58	09/01/2017	08:48:00	23100
13224	HAR - 2 POSTO VELHO	HARMONIA	5779346	09/01/2017	01:20:58	09/01/2017	15:15:00	23100
13224	HAR - 2 POSTO VELHO	HARMONIA	5779346	09/01/2017	01:20:58	09/01/2017	08:48:00	23100
13224	HAR - 2 POSTO VELHO	HARMONIA	5779346	09/01/2017	01:20:58	09/01/2017	08:48:00	23100



13224	HAR - 2 POSTO VELHO	HARMONIA	5779346	09/01/2017	01:20:58	09/01/2017	08:48:00	23100
13224	HAR - 2 POSTO VELHO	HARMONIA	5779346	09/01/2017	01:20:58	09/01/2017	08:48:00	23100
13224	HAR - 2 POSTO VELHO	HARMONIA	5779346	09/01/2017	01:20:58	09/01/2017	08:48:00	23100
13224	HAR - 2 POSTO VELHO	HARMONIA	5779346	09/01/2017	01:20:58	09/01/2017	08:48:00	23100
13200	QUA - 4 CERRO JARAU	QUARAI	5779460	09/01/2017	01:24:00	09/01/2017	08:59:00	23100
13200	QUA - 4 CERRO JARAU	QUARAI	5779460	09/01/2017	01:24:00	09/01/2017	08:59:00	23100
13200	QUA - 4 CERRO JARAU	QUARAI	5779460	09/01/2017	01:24:00	09/01/2017	08:59:00	23100
13200	QUA - 4 CERRO JARAU	QUARAI	5779460	09/01/2017	01:24:00	09/01/2017	08:59:00	23100
13200	QUA - 4 CERRO JARAU	QUARAI	5779460	09/01/2017	01:24:00	09/01/2017	08:59:00	23100
13200	QUA - 4 CERRO JARAU	QUARAI	5779460	09/01/2017	01:24:00	09/01/2017	13:36:00	23100
13200	QUA - 4 CERRO JARAU	QUARAI	5779460	09/01/2017	01:24:00	09/01/2017	08:59:00	23100
13200	QUA - 4 CERRO JARAU	QUARAI	5779460	09/01/2017	01:24:00	09/01/2017	08:59:00	23100
13200	QUA - 4 CERRO JARAU	QUARAI	5779460	09/01/2017	01:24:00	09/01/2017	08:59:00	23100
13200	QUA - 4 CERRO JARAU	QUARAI	5779460	09/01/2017	01:24:00	09/01/2017	08:59:00	23100
13200	QUA - 4 CERRO JARAU	QUARAI	5779460	09/01/2017	01:24:00	09/01/2017	08:59:00	23100
13200	QUA - 4 CERRO JARAU	QUARAI	5779460	09/01/2017	01:24:00	09/01/2017	08:59:00	23100
13200	QUA - 4 CERRO JARAU	QUARAI	5779460	09/01/2017	01:24:00	09/01/2017	08:59:00	23100
13200	QUA - 4 CERRO JARAU	QUARAI	5779460	09/01/2017	01:24:00	09/01/2017	08:59:00	23100
13200	QUA - 4 CERRO JARAU	QUARAI	5779460	09/01/2017	01:24:00	09/01/2017	08:59:00	23100
13224	QUA - 4 CERRO JARAU	QUARAI	5779460	09/01/2017	01:24:00	09/01/2017	08:59:00	23100
13224	QUA - 5 - RS 60 - BR 293	QUARAI	5780957	09/01/2017	01:24:27	09/01/2017	22:30:00	23100
13195	ALE3 - 33 PERAU ANGICO	ALEGRETE 3	5779349	09/01/2017	01:25:00	09/01/2017	12:43:00	23100
13195	ALE3 - 33 PERAU ANGICO	ALEGRETE 3	5779349	09/01/2017	01:25:00	09/01/2017	13:26:00	23100
13195	ALE3 - 33 PERAU ANGICO	ALEGRETE 3	5779349	09/01/2017	01:25:00	09/01/2017	12:43:00	23100
13195	ALE3 - 33 PERAU ANGICO	ALEGRETE 3	5779349	09/01/2017	01:25:00	09/01/2017	13:26:00	23100
13195	ALE3 - 33 PERAU ANGICO	ALEGRETE 3	5779349	09/01/2017	01:25:00	09/01/2017	13:26:00	23100
13195	ALE3 - 33 PERAU ANGICO	ALEGRETE 3	5779349	09/01/2017	01:25:00	09/01/2017	13:26:00	23100
13195	ALE3 - 33 PERAU ANGICO	ALEGRETE 3	5779349	09/01/2017	01:25:00	09/01/2017	13:26:00	23100
13195	ALE3 - 33 PERAU ANGICO	ALEGRETE 3	5779349	09/01/2017	01:25:00	09/01/2017	13:26:00	23100
13195	ALE3 - 33 PERAU ANGICO	ALEGRETE 3	5779349	09/01/2017	01:25:00	09/01/2017	13:26:00	23100
13195	ALE3 - 33 PERAU ANGICO	ALEGRETE 3	5779349	09/01/2017	01:25:00	09/01/2017	12:43:00	23100
13195	ALE3 - 33 PERAU ANGICO	ALEGRETE 3	5779349	09/01/2017	01:25:00	09/01/2017	12:43:00	23100
13195	ALE3 - 33 PERAU ANGICO	ALEGRETE 3	5779349	09/01/2017	01:25:00	09/01/2017	14:25:00	23100
13195	ALE3 - 33 PERAU ANGICO	ALEGRETE 3	5779349	09/01/2017	01:25:00	09/01/2017	13:26:00	23100
13195	ALE3 - 33 PERAU ANGICO	ALEGRETE 3	5779349	09/01/2017	01:25:00	09/01/2017	13:26:00	23100
13230	FOR - 2 SAO SEPE	FORMIGUEIRO	5779934	09/01/2017	01:32:55	09/01/2017	11:58:24	13800
13195	ALE4 - 43 ITAPEVI	ALEGRETE 4	5779447	09/01/2017	01:35:00	09/01/2017	20:22:00	23100
13195	ALE4 - 43 ITAPEVI	ALEGRETE 4	5779447	09/01/2017	01:35:00	09/01/2017	20:22:00	23100
13195	ALE4 - 43 ITAPEVI	ALEGRETE 4	5779447	09/01/2017	01:35:00	09/01/2017	20:22:00	23100
13195	ALE4 - 43 ITAPEVI	ALEGRETE 4	5779447	09/01/2017	01:35:00	09/01/2017	20:22:00	23100
13195	ALE4 - 43 ITAPEVI	ALEGRETE 4	5779447	09/01/2017	01:35:00	09/01/2017	20:22:00	23100
13223	URU1 - 112 QUEIMADA	URUGUAIANA 1	5779569	09/01/2017	01:40:03	09/01/2017	11:13:00	23100
13195	ALE4 - 45 CAAL	ALEGRETE 4	5779359	09/01/2017	01:41:47	09/01/2017	04:14:59	23100
13202	ALE4 - 45 CAAL	ALEGRETE 4	5779359	09/01/2017	01:41:47	09/01/2017	04:14:59	23100
13224	ALE4 - 45 CAAL	ALEGRETE 4	5779359	09/01/2017	01:41:47	09/01/2017	04:14:59	23100
13201	RPA - 6 CAPIVARITA AL	RIO PARDO	5779528	09/01/2017	01:42:12	09/01/2017	19:34:00	23100
13201	RPA - 6 CAPIVARITA AL	RIO PARDO	5779907	09/01/2017	01:42:12	09/01/2017	10:35:00	23100
13201	RPA - 6 CAPIVARITA AL	RIO PARDO	5779528	09/01/2017	01:42:12	09/01/2017	19:34:00	23100
13201	RPA - 6 CAPIVARITA AL	RIO PARDO	5779528	09/01/2017	01:42:12	09/01/2017	19:34:00	23100
13201	RPA - 6 CAPIVARITA AL	RIO PARDO	5779528	09/01/2017	01:42:12	09/01/2017	19:34:00	23100
13201	RPA - 6 CAPIVARITA AL	RIO PARDO	5779528	09/01/2017	01:42:12	09/01/2017	19:34:00	23100
13204	SCR2 - 24 PASSO SOBRADO	SANTA CRUZ 2	5779360	09/01/2017	01:43:43	09/01/2017	03:06:17	220
13195	ALE4 - 43 ITAPEVI	ALEGRETE 4	5780003	09/01/2017	01:46:38	09/01/2017	13:38:00	23100
13195	ALE4 - 43 ITAPEVI	ALEGRETE 4	5780003	09/01/2017	01:46:38	09/01/2017	13:38:00	23100
13195	ALE4 - 43 ITAPEVI	ALEGRETE 4	5780003	09/01/2017	01:46:38	09/01/2017	13:38:00	23100
13195	ALE4 - 43 ITAPEVI	ALEGRETE 4	5780003	09/01/2017	01:46:38	09/01/2017	13:38:00	23100









		ASSIS						
13213	SFR - 2 CIDADE RURAL	SAO FRANCISCO DE ASSIS	5779406	09/01/2017	02:27:00	09/01/2017	05:10:00	23100
13213	SFR - 2 CIDADE RURAL	SAO FRANCISCO DE ASSIS	5779406	09/01/2017	02:27:00	09/01/2017	06:44:00	23100
13213	SFR - 2 CIDADE RURAL	SAO FRANCISCO DE ASSIS	5779406	09/01/2017	02:27:00	09/01/2017	06:44:00	23100
13213	SFR - 2 CIDADE RURAL	SAO FRANCISCO DE ASSIS	5779406	09/01/2017	02:27:00	09/01/2017	06:44:00	23100
13213	SFR - 2 CIDADE RURAL	SAO FRANCISCO DE ASSIS	5779406	09/01/2017	02:27:00	09/01/2017	06:44:00	23100
13213	SFR - 2 CIDADE RURAL	SAO FRANCISCO DE ASSIS	5779406	09/01/2017	02:27:00	09/01/2017	06:44:00	23100
13213	SFR - 2 CIDADE RURAL	SAO FRANCISCO DE ASSIS	5779406	09/01/2017	02:27:00	09/01/2017	06:44:00	23100
13213	SFR - 2 CIDADE RURAL	SAO FRANCISCO DE ASSIS	5779406	09/01/2017	02:27:00	09/01/2017	05:10:00	23100
13213	SFR - 2 CIDADE RURAL	SAO FRANCISCO DE ASSIS	5779406	09/01/2017	02:27:00	09/01/2017	06:44:00	23100
13213	SFR - 2 CIDADE RURAL	SAO FRANCISCO DE ASSIS	5779406	09/01/2017	02:27:00	09/01/2017	05:10:00	23100
13213	SFR - 2 CIDADE RURAL	SAO FRANCISCO DE ASSIS	5779406	09/01/2017	02:27:00	09/01/2017	05:10:00	23100
13213	SFR - 2 CIDADE RURAL	SAO FRANCISCO DE ASSIS	5779406	09/01/2017	02:27:00	09/01/2017	05:10:00	23100
13213	SFR - 2 CIDADE RURAL	SAO FRANCISCO DE ASSIS	5779406	09/01/2017	02:27:00	09/01/2017	06:44:00	23100
13213	SFR - 2 CIDADE RURAL	SAO FRANCISCO DE ASSIS	5779406	09/01/2017	02:27:00	09/01/2017	05:10:00	23100
13213	SFR - 2 CIDADE RURAL	SAO FRANCISCO DE ASSIS	5779406	09/01/2017	02:27:00	09/01/2017	06:44:00	23100
13210	SAN - 9 BOQUEIRÃO	SANTIAGO	5779448	09/01/2017	02:48:16	09/01/2017	05:52:29	23100
13193	LAJ2 - 21 CRUZEIRO/CENTRO	LAJEADO 2	5779408	09/01/2017	02:50:43	09/01/2017	05:31:15	13800
13212	SB03 - 31 GARRUCHOS	SÃO BORJA 3	5780788	09/01/2017	02:54:00	10/01/2017	13:47:37	23100
13212	SB03 - 31 GARRUCHOS	SÃO BORJA 3	5779427	09/01/2017	02:57:14	09/01/2017	18:34:00	23100
13212	SB03 - 31 GARRUCHOS	SÃO BORJA 3	5779427	09/01/2017	02:57:14	09/01/2017	18:34:00	23100
13212	SB03 - 31 GARRUCHOS	SÃO BORJA 3	5779427	09/01/2017	02:57:14	09/01/2017	18:34:00	23100
13212	SB03 - 31 GARRUCHOS	SÃO BORJA 3	5779427	09/01/2017	02:57:14	09/01/2017	18:34:00	23100
13212	SB03 - 31 GARRUCHOS	SÃO BORJA 3	5779427	09/01/2017	02:57:14	09/01/2017	18:34:00	23100
13212	SB03 - 31 GARRUCHOS	SÃO BORJA 3	5779427	09/01/2017	02:57:14	09/01/2017	18:34:00	23100
13212	SB03 - 31 GARRUCHOS	SÃO BORJA 3	5779427	09/01/2017	02:57:14	09/01/2017	18:34:00	23100
13212	SB03 - 31 GARRUCHOS	SÃO BORJA 3	5779427	09/01/2017	02:57:14	09/01/2017	18:34:00	23100
13212	SB03 - 31 GARRUCHOS	SÃO BORJA 3	5779427	09/01/2017	02:57:14	09/01/2017	18:34:00	23100
13212	SB03 - 31 GARRUCHOS	SÃO BORJA 3	5779427	09/01/2017	02:57:14	09/01/2017	18:34:00	23100
13212	SB03 - 31 GARRUCHOS	SÃO BORJA 3	5779427	09/01/2017	02:57:14	09/01/2017	18:34:00	23100
13212	SB03 - 31 GARRUCHOS	SÃO BORJA 3	5779427	09/01/2017	02:57:14	09/01/2017	18:34:00	23100
13212	SB03 - 31 GARRUCHOS	SÃO BORJA 3	5779427	09/01/2017	02:57:14	09/01/2017	18:34:00	23100
13212	SB03 - 31 GARRUCHOS	SÃO BORJA 3	5779427	09/01/2017	02:57:14	09/01/2017	18:34:00	23100
13212	SB03 - 31 GARRUCHOS	SÃO BORJA 3	5779427	09/01/2017	02:57:14	09/01/2017	18:34:00	23100
13212	SB03 - 31 GARRUCHOS	SÃO BORJA 3	5779427	09/01/2017	02:57:14	09/01/2017	18:34:00	23100
13212	SB03 - 31 GARRUCHOS	SÃO BORJA 3	5779427	09/01/2017	02:57:14	09/01/2017	18:34:00	23100
13212	SB03 - 31 GARRUCHOS	SÃO BORJA 3	5779427	09/01/2017	02:57:14	09/01/2017	18:34:00	23100
13201	RPA - 4 P. AREIA ALBA	RIO PARDO	5779573	09/01/2017	03:00:44	09/01/2017	11:54:57	13800
13212	SBO - 32 ITACURUBI	SÃO BORJA 3	5779422	09/01/2017	03:03:57	09/01/2017	06:32:00	23100
13203	SCR1 - 18 BOM FIM/JOAO ALVES	SANTA CRUZ 1	5779435	09/01/2017	03:06:00	09/01/2017	09:00:14	380
13212	SBO2 - 28 POSTO CAVALHADA	SÃO BORJA 2	5780436	09/01/2017	03:08:39	09/01/2017	16:07:44	23100
13186	ENC - 1 NOVA BRESCIA	ENCANTADO	5779409	09/01/2017	03:16:15	09/01/2017	05:28:17	23100
13216	SPE - 2 TOROPI	SAO PEDRO DO SUL	5779418	09/01/2017	03:31:00	09/01/2017	05:35:00	23100
13216	SPE - 2 TOROPI	SAO PEDRO DO SUL	5779418	09/01/2017	03:31:00	09/01/2017	05:35:00	23100
13216	SPE - 2 TOROPI	SAO PEDRO DO SUL	5779418	09/01/2017	03:31:00	09/01/2017	07:57:00	23100
13216	SPE - 2 TOROPI	SAO PEDRO DO SUL	5779418	09/01/2017	03:31:00	09/01/2017	05:35:00	23100
13216	SPE - 2 TOROPI	SAO PEDRO DO SUL	5779418	09/01/2017	03:31:00	09/01/2017	05:35:00	23100
13216	SPE - 2 TOROPI	SAO PEDRO DO SUL	5779418	09/01/2017	03:31:00	09/01/2017	05:35:00	23100
13211	SBO1 - 17 ITACHERE	SÃO BORJA 1	5779713	09/01/2017	03:35:31	09/01/2017	10:40:00	23100
13210	SAN - 5 UNISTALDA	SANTIAGO	5779465	09/01/2017	03:36:57	09/01/2017	06:15:24	23100
13223	URU1 - 117 FACULDADE	URUGUAIANA 1	5779626	09/01/2017	03:46:49	09/01/2017	09:28:00	220
13212	SB03 - 31 GARRUCHOS	SÃO BORJA 3	5780094	09/01/2017	03:47:00	09/01/2017	15:51:00	380
13216	SPE - 3 CIDADE	SAO PEDRO DO SUL	5779610	09/01/2017	03:50:00	09/01/2017	09:49:00	23100
13216	SPE - 3 CIDADE	SAO PEDRO DO SUL	5779610	09/01/2017	03:50:00	09/01/2017	09:49:00	23100



13195	ALE4 - 45 CAAL	ALEGRETE 4	5779359	09/01/2017	04:14:59	09/01/2017	04:14:59	23100
13230	SSE - 2 CIDADE	SAO SEPE	5779411	09/01/2017	04:17:59	09/01/2017	04:17:59	13800
13216	SPE - 4 D. AGUIAR	SAO PEDRO DO SUL	5780495	09/01/2017	04:30:33	10/01/2017	13:35:00	380
15780	CNA1 - 108 SANTA RITA	CANOAS 1	5779441	09/01/2017	04:30:49	09/01/2017	06:18:17	23100
13211	SB01 - 11 PASSO	SÃO BORJA 1	5779471	09/01/2017	04:33:22	09/01/2017	06:58:18	23100
13207	SMA2 - 23 CASTELINHO	SANTA MARIA 2	5779559	09/01/2017	04:34:47	09/01/2017	09:49:19	13800
13224	URU3 - 34 MATAPI	URUGUAIANA 3	5779563	09/01/2017	04:35:33	09/01/2017	09:56:17	23100
13197	MAC - 3 SAO DONATO	MACAMBARÁ	5784409	09/01/2017	04:39:12	11/01/2017	15:29:00	23100
13201	RPA - 4 P. AREIA ALBA	RIO PARDO	5779571	09/01/2017	04:45:00	09/01/2017	09:16:57	13800
15781	CNA3 - 32 AJ RENNER	CANOAS 3	5779450	09/01/2017	04:51:15	09/01/2017	07:08:17	220
15781	CNA3 - 34 DEZESSETE DE ABRIL	CANOAS 3	5779462	09/01/2017	05:12:53	09/01/2017	10:43:00	220
13210	SAN - 5 UNISTALDA	SANTIAGO	5779496	09/01/2017	05:24:15	09/01/2017	08:17:26	23100
13230	SSE - 2 CIDADE	SAO SEPE	5779467	09/01/2017	05:27:00	09/01/2017	06:52:00	13800
13230	SSE - 2 CIDADE	SAO SEPE	5779467	09/01/2017	05:27:00	09/01/2017	06:52:00	13800
13230	SSE - 2 CIDADE	SAO SEPE	5779467	09/01/2017	05:27:00	09/01/2017	06:52:00	13800
13230	SSE - 2 CIDADE	SAO SEPE	5779467	09/01/2017	05:27:00	09/01/2017	06:52:00	13800
13230	SSE - 2 CIDADE	SAO SEPE	5779467	09/01/2017	05:27:00	09/01/2017	06:52:00	13800
13230	SSE - 2 CIDADE	SAO SEPE	5779467	09/01/2017	05:27:00	09/01/2017	06:52:00	13800
13230	SSE - 2 CIDADE	SAO SEPE	5779467	09/01/2017	05:27:00	09/01/2017	06:52:00	13800
13230	SSE - 2 CIDADE	SAO SEPE	5779467	09/01/2017	05:27:00	09/01/2017	06:45:00	13800
13230	SSE - 2 CIDADE	SAO SEPE	5779467	09/01/2017	05:27:00	09/01/2017	06:52:00	13800
13207	SMA2 - 25 VILA VERDE	SANTA MARIA 2	5779518	09/01/2017	05:30:21	09/01/2017	09:43:18	380
13201	RPA - 6 CAPIVARITA AL	RIO PARDO	5779852	09/01/2017	05:32:00	09/01/2017	10:52:17	23100
13196	LIV1 - 19 ROBLEDO BRAZ	LIVRAMENTO 1	5779538	09/01/2017	05:43:39	09/01/2017	11:38:18	380
13195	ALE4 - 43 ITAPEVI	ALEGRETE 4	5779362	09/01/2017	05:45:00	09/01/2017	05:45:00	23100
13208	SMA4 - 43 JOCKEI CLUB	SANTA MARIA 4	5779510	09/01/2017	05:51:00	09/01/2017	08:10:18	380
13195	ALE4 - 48 PEDREIRAS	ALEGRETE 4	5779478	09/01/2017	05:52:00	09/01/2017	06:35:00	13800
13195	ALE4 - 48 PEDREIRAS	ALEGRETE 4	5779478	09/01/2017	05:52:00	09/01/2017	06:35:00	13800
13195	ALE4 - 48 PEDREIRAS	ALEGRETE 4	5779478	09/01/2017	05:52:00	09/01/2017	06:35:00	13800
13195	ALE4 - 48 PEDREIRAS	ALEGRETE 4	5779478	09/01/2017	05:52:00	09/01/2017	06:35:00	13800
13195	ALE4 - 48 PEDREIRAS	ALEGRETE 4	5779478	09/01/2017	05:52:00	09/01/2017	06:35:00	13800
13195	ALE4 - 48 PEDREIRAS	ALEGRETE 4	5779478	09/01/2017	05:52:00	09/01/2017	06:35:00	13800
13195	ALE4 - 48 PEDREIRAS	ALEGRETE 4	5779478	09/01/2017	05:52:00	09/01/2017	06:35:00	13800
13195	ALE4 - 48 PEDREIRAS	ALEGRETE 4	5779478	09/01/2017	05:52:00	09/01/2017	06:35:00	13800
13195	ALE4 - 48 PEDREIRAS	ALEGRETE 4	5779478	09/01/2017	05:52:00	09/01/2017	06:35:00	13800
13195	ALE4 - 48 PEDREIRAS	ALEGRETE 4	5779478	09/01/2017	05:52:00	09/01/2017	06:35:00	13800
13195	ALE4 - 48 PEDREIRAS	ALEGRETE 4	5779478	09/01/2017	05:52:00	09/01/2017	06:35:00	13800
13195	ALE4 - 48 PEDREIRAS	ALEGRETE 4	5779478	09/01/2017	05:52:00	09/01/2017	06:35:00	13800
13195	ALE4 - 48 PEDREIRAS	ALEGRETE 4	5779478	09/01/2017	05:52:00	09/01/2017	06:35:00	13800
13195	ALE4 - 48 PEDREIRAS	ALEGRETE 4	5779478	09/01/2017	05:52:00	09/01/2017	06:35:00	13800
13195	ALE4 - 48 PEDREIRAS	ALEGRETE 4	5779478	09/01/2017	05:52:00	09/01/2017	06:35:00	13800
13195	ALE4 - 48 PEDREIRAS	ALEGRETE 4	5779478	09/01/2017	05:52:00	09/01/2017	06:35:00	13800
13195	ALE4 - 48 PEDREIRAS	ALEGRETE 4	5779478	09/01/2017	05:52:00	09/01/2017	06:35:00	13800
13195	ALE4 - 48 PEDREIRAS	ALEGRETE 4	5779478	09/01/2017	05:52:00	09/01/2017	06:35:00	13800
13195	ALE4 - 48 PEDREIRAS	ALEGRETE 4	5779478	09/01/2017	05:52:00	09/01/2017	06:35:00	13800
13195	ALE4 - 48 PEDREIRAS	ALEGRETE 4	5779478	09/01/2017	05:52:00	09/01/2017	06:35:00	13800
13195	ALE4 - 48 PEDREIRAS	ALEGRETE 4	5779478	09/01/2017	05:52:00	09/01/2017	06:35:00	13800
13195	ALE4 - 48 PEDREIRAS	ALEGRETE 4	5779478	09/01/2017	05:52:00	09/01/2017	06:35:00	13800
13195	ALE4 - 48 PEDREIRAS	ALEGRETE 4	5779478	09/01/2017	05:52:00	09/01/2017	06:35:00	13800
13195	ALE4 - 48 PEDREIRAS	ALEGRETE 4	5779478	09/01/2017	05:52:00	09/01/2017	06:35:00	13800
13195	ALE4 - 48 PEDREIRAS	ALEGRETE 4	5779478	09/01/2017	05:52:00	09/01/2017	06:35:00	13800
13195	ALE4 - 48 PEDREIRAS	ALEGRETE 4	5779478	09/01/2017	05:52:00	09/01/2017	06:35:00	13800
13210	SAN - 8 CAPÃO DO CIPÓ	SANTIAGO	5779490	09/01/2017	05:57:54	09/01/2017	08:07:15	23100
13213	SAN - 8 CAPÃO DO CIPÓ	SANTIAGO	5779490	09/01/2017	05:57:54	09/01/2017	08:07:15	23100
13224	HAR - 3 PASSO GUARDA	HARMONIA	5780456	09/01/2017	05:59:00	10/01/2017	15:32:00	23100
13196	LIV2 - 24 ESPINILHO - PALOMAS	LIVRAMENTO 2	5779536	09/01/2017	06:10:19	09/01/2017	10:06:00	220
13210	SAN - 4 ERNESTO ALVES	SANTIAGO	5779487	09/01/2017	06:15:00	09/01/2017	07:30:00	23100
13210	SAN - 4 ERNESTO ALVES	SANTIAGO	5779487	09/01/2017	06:15:00	09/01/2017	07:30:00	23100
13210	SAN - 4 ERNESTO ALVES	SANTIAGO	5779487	09/01/2017	06:15:00	09/01/2017	07:30:00	23100



13210	SAN - 4 ERNESTO ALVES	SANTIAGO	5779487	09/01/2017	06:15:00	09/01/2017	07:30:00	23100
13210	SAN - 4 ERNESTO ALVES	SANTIAGO	5779487	09/01/2017	06:15:00	09/01/2017	07:30:00	23100
13210	SAN - 4 ERNESTO ALVES	SANTIAGO	5779487	09/01/2017	06:15:00	09/01/2017	07:30:00	23100
13210	SAN - 4 ERNESTO ALVES	SANTIAGO	5779487	09/01/2017	06:15:00	09/01/2017	07:30:00	23100
13210	SAN - 4 ERNESTO ALVES	SANTIAGO	5779487	09/01/2017	06:15:00	09/01/2017	07:30:00	23100
13210	SAN - 4 ERNESTO ALVES	SANTIAGO	5779487	09/01/2017	06:15:00	09/01/2017	07:30:00	23100
13210	SAN - 4 ERNESTO ALVES	SANTIAGO	5779487	09/01/2017	06:15:00	09/01/2017	07:30:00	23100
13210	SAN - 4 ERNESTO ALVES	SANTIAGO	5779487	09/01/2017	06:15:00	09/01/2017	07:30:00	23100
13210	SAN - 4 ERNESTO ALVES	SANTIAGO	5779487	09/01/2017	06:15:00	09/01/2017	07:30:00	23100
13210	SAN - 4 ERNESTO ALVES	SANTIAGO	5779487	09/01/2017	06:15:00	09/01/2017	07:30:00	23100
13210	SAN - 4 ERNESTO ALVES	SANTIAGO	5779487	09/01/2017	06:15:00	09/01/2017	07:30:00	23100
13210	SAN - 4 ERNESTO ALVES	SANTIAGO	5779487	09/01/2017	06:15:00	09/01/2017	07:30:00	23100
13210	SAN - 4 ERNESTO ALVES	SANTIAGO	5779487	09/01/2017	06:15:00	09/01/2017	07:30:00	23100
13210	SAN - 4 ERNESTO ALVES	SANTIAGO	5779487	09/01/2017	06:15:00	09/01/2017	07:30:00	23100
13210	SAN - 4 ERNESTO ALVES	SANTIAGO	5779487	09/01/2017	06:15:00	09/01/2017	07:30:00	23100
13210	SAN - 4 ERNESTO ALVES	SANTIAGO	5779487	09/01/2017	06:15:00	09/01/2017	07:30:00	23100
13210	SAN - 4 ERNESTO ALVES	SANTIAGO	5779487	09/01/2017	06:15:00	09/01/2017	07:30:00	23100
13210	SAN - 4 ERNESTO ALVES	SANTIAGO	5779487	09/01/2017	06:15:00	09/01/2017	07:30:00	23100
13210	SAN - 4 ERNESTO ALVES	SANTIAGO	5779487	09/01/2017	06:15:00	09/01/2017	07:30:00	23100
13210	SAN - 4 ERNESTO ALVES	SANTIAGO	5779487	09/01/2017	06:15:00	09/01/2017	06:18:43	23100
13210	SAN - 4 ERNESTO ALVES	SANTIAGO	5779487	09/01/2017	06:15:00	09/01/2017	07:30:00	23100
13210	SAN - 4 ERNESTO ALVES	SANTIAGO	5779487	09/01/2017	06:15:00	09/01/2017	07:30:00	23100
13210	SAN - 4 ERNESTO ALVES	SANTIAGO	5779487	09/01/2017	06:15:00	09/01/2017	07:30:00	23100
13210	SAN - 4 ERNESTO ALVES	SANTIAGO	5779487	09/01/2017	06:15:00	09/01/2017	07:30:00	23100
13210	SAN - 4 ERNESTO ALVES	SANTIAGO	5779487	09/01/2017	06:15:00	09/01/2017	07:30:00	23100
13210	SAN - 4 ERNESTO ALVES	SANTIAGO	5779487	09/01/2017	06:15:00	09/01/2017	07:30:00	23100
13210	SAN - 4 ERNESTO ALVES	SANTIAGO	5779487	09/01/2017	06:15:00	09/01/2017	07:30:00	23100
13210	SAN - 4 ERNESTO ALVES	SANTIAGO	5779487	09/01/2017	06:15:00	09/01/2017	07:30:00	23100
13210	SAN - 4 ERNESTO ALVES	SANTIAGO	5779487	09/01/2017	06:15:00	09/01/2017	07:30:00	23100
13210	SAN - 4 ERNESTO ALVES	SANTIAGO	5779487	09/01/2017	06:15:00	09/01/2017	07:30:00	23100
13210	SAN - 4 ERNESTO ALVES	SANTIAGO	5779487	09/01/2017	06:15:00	09/01/2017	07:30:00	23100
13195	ALE4 - 45 CAAL	ALEGRETE 4	5783980	09/01/2017	06:16:20	11/01/2017	10:45:24	23100
13206	CCE - 18 TRES VENDAS	CACHOEIRA DO SUL	5779532	09/01/2017	06:20:48	09/01/2017	10:45:19	23100
15780	CNA1 - 108 SANTA RITA	CANOAS 1	5779493	09/01/2017	06:22:00	09/01/2017	09:43:13	220
13214	SGA - 6 CORREDOR DE BAGE	SAO GABRIEL	5779857	09/01/2017	06:23:43	09/01/2017	11:14:30	23100
13202	ROS - 4 RURAL V DOYLE	ROSARIO DO SUL	5779497	09/01/2017	06:24:41	09/01/2017	07:58:26	23100
13183	CSE - 1 IBARAMA / LBS	CENTRO SERRA	5779960	09/01/2017	06:27:00	09/01/2017	12:33:53	230
13224	HAR - 1 CAB AZUL	HARMONIA	5782909	09/01/2017	06:32:00	11/01/2017	21:58:00	23100
13224	HAR - 1 CAB AZUL	HARMONIA	5782909	09/01/2017	06:32:00	11/01/2017	21:58:00	23100
13224	HAR - 1 CAB AZUL	HARMONIA	5782909	09/01/2017	06:32:00	11/01/2017	21:58:00	23100
13224	HAR - 1 CAB AZUL	HARMONIA	5782909	09/01/2017	06:32:00	11/01/2017	21:58:00	23100
13224	HAR - 1 CAB AZUL	HARMONIA	5782909	09/01/2017	06:32:00	11/01/2017	21:58:00	23100
13224	HAR - 1 CAB AZUL	HARMONIA	5782909	09/01/2017	06:32:00	11/01/2017	21:58:00	23100
13224	HAR - 1 CAB AZUL	HARMONIA	5783522	09/01/2017	06:32:00	10/01/2017	21:51:00	23100
13224	HAR - 1 CAB AZUL	HARMONIA	5782909	09/01/2017	06:32:00	11/01/2017	21:58:00	23100
13194	LIV1 - 17 BR 158	LIVRAMENTO 1	5779687	09/01/2017	06:32:33	09/01/2017	10:22:20	23100
13195	ALE4 - 43 ITAPEVI	ALEGRETE 4	5779502	09/01/2017	06:34:00	09/01/2017	07:28:00	23100
13195	ALE4 - 43 ITAPEVI	ALEGRETE 4	5779502	09/01/2017	06:34:00	09/01/2017	07:28:00	23100
13195	ALE4 - 43 ITAPEVI	ALEGRETE 4	5779502	09/01/2017	06:34:00	09/01/2017	07:28:00	23100
13195	ALE4 - 43 ITAPEVI	ALEGRETE 4	5779502	09/01/2017	06:34:00	09/01/2017	07:28:00	23100
13195	ALE4 - 43 ITAPEVI	ALEGRETE 4	5779502	09/01/2017	06:34:00	09/01/2017	07:28:00	23100
13195	ALE4 - 43 ITAPEVI	ALEGRETE 4	5779502	09/01/2017	06:34:00	09/01/2017	07:03:00	23100
13195	ALE4 - 43 ITAPEVI	ALEGRETE 4	5779502	09/01/2017	06:34:00	09/01/2017	07:28:00	23100

13195	ALE4 - 43 ITAPEVI	ALEGRETE 4	5779502	09/01/2017	06:34:00	09/01/2017	07:28:00	23100
13195	ALE4 - 43 ITAPEVI	ALEGRETE 4	5779502	09/01/2017	06:34:00	09/01/2017	07:28:00	23100
13195	ALE4 - 43 ITAPEVI	ALEGRETE 4	5779502	09/01/2017	06:34:00	09/01/2017	07:28:00	23100
13195	ALE4 - 43 ITAPEVI	ALEGRETE 4	5779502	09/01/2017	06:34:00	09/01/2017	07:28:00	23100
13195	ALE4 - 43 ITAPEVI	ALEGRETE 4	5779502	09/01/2017	06:34:00	09/01/2017	07:28:00	23100
13195	ALE4 - 43 ITAPEVI	ALEGRETE 4	5779502	09/01/2017	06:34:00	09/01/2017	07:28:00	23100
13195	ALE4 - 43 ITAPEVI	ALEGRETE 4	5779502	09/01/2017	06:34:00	09/01/2017	07:28:00	23100
13195	ALE4 - 43 ITAPEVI	ALEGRETE 4	5779502	09/01/2017	06:34:00	09/01/2017	07:28:00	23100
13195	ALE4 - 43 ITAPEVI	ALEGRETE 4	5779502	09/01/2017	06:34:00	09/01/2017	07:28:00	23100
13195	ALE4 - 43 ITAPEVI	ALEGRETE 4	5779502	09/01/2017	06:34:00	09/01/2017	07:28:00	23100
13195	ALE4 - 43 ITAPEVI	ALEGRETE 4	5779502	09/01/2017	06:34:00	09/01/2017	07:28:00	23100
13195	ALE4 - 43 ITAPEVI	ALEGRETE 4	5779502	09/01/2017	06:34:00	09/01/2017	07:28:00	23100
13195	ALE4 - 43 ITAPEVI	ALEGRETE 4	5779502	09/01/2017	06:34:00	09/01/2017	07:28:00	23100
13195	ALE4 - 43 ITAPEVI	ALEGRETE 4	5779502	09/01/2017	06:34:00	09/01/2017	07:28:00	23100
13195	ALE4 - 43 ITAPEVI	ALEGRETE 4	5779502	09/01/2017	06:34:00	09/01/2017	07:28:00	23100
13195	ALE4 - 43 ITAPEVI	ALEGRETE 4	5779502	09/01/2017	06:34:00	09/01/2017	07:28:00	23100
13195	ALE4 - 43 ITAPEVI	ALEGRETE 4	5779502	09/01/2017	06:34:00	09/01/2017	07:28:00	23100
13195	ALE4 - 43 ITAPEVI	ALEGRETE 4	5779502	09/01/2017	06:34:00	09/01/2017	07:28:00	23100
13210	SAN - 8 CAPÃO DO CIPÓ	SANTIAGO	5779693	09/01/2017	06:36:00	09/01/2017	11:57:15	23100
13210	SAN - 8 CAPÃO DO CIPÓ	SANTIAGO	5780110	09/01/2017	06:38:13	09/01/2017	13:29:43	23100
13213	JAG - 2 CHAPADAO	JAGUARI	5779850	09/01/2017	06:41:00	09/01/2017	10:46:14	23100
13210	SAN - 1 TUPANTUBA/CAROVI	SANTIAGO	5779700	09/01/2017	06:45:00	09/01/2017	10:35:14	23100
13230	SSE - 2 CIDADE	SAO SEPE	5779467	09/01/2017	06:45:00	09/01/2017	06:45:00	13800
13210	SAN - 5 UNISTALDA	SANTIAGO	5781789	09/01/2017	06:46:00	10/01/2017	10:25:24	220
13212	SBO2 - 27 NHUPORA	SÃO BORJA 2	5779918	09/01/2017	06:47:00	09/01/2017	13:08:36	23100
13210	SAN - 5 UNISTALDA	SANTIAGO	5779565	09/01/2017	06:49:29	09/01/2017	10:01:28	23100
13202	ROS - 5 STA.RITA	ROSARIO DO SUL	5779622	09/01/2017	06:50:25	09/01/2017	10:35:24	23100
13216	SPE - 3 CIDADE	SAO PEDRO DO SUL	5779735	09/01/2017	06:51:00	09/01/2017	10:27:18	23100
13212	SBO2 - 25 RODOVIARIA/SAMBURA	SÃO BORJA 2	5783646	09/01/2017	06:51:18	11/01/2017	01:42:59	23100
13214	SGA - 2 CATUCABA	SAO GABRIEL	5782373	09/01/2017	06:52:00	10/01/2017	16:00:00	23100
13230	CAV1 - 3 BR 290 DURASN	CACAPAVA DO SUL 1	5779588	09/01/2017	06:56:00	09/01/2017	10:17:26	13800
13212	SBO3 - 31 GARRUCHOS	SÃO BORJA 3	5779854	09/01/2017	06:56:00	09/01/2017	13:33:26	230
13211	SBO1 - 14 CENTRO	SÃO BORJA 1	5779550	09/01/2017	06:56:19	09/01/2017	08:04:00	23100
13212	SBO2 - 25 RODOVIARIA/SAMBURA	SÃO BORJA 2	5782243	09/01/2017	06:57:00	10/01/2017	15:11:40	23100
13216	SPE - 4 D. AGUIAR	SAO PEDRO DO SUL	5780597	09/01/2017	06:57:00	09/01/2017	18:56:17	23100
13201	RPA - 4 P. AREIA ALBA	RIO PARDO	5779790	09/01/2017	06:57:24	09/01/2017	11:28:19	13800
13230	CAV1 - 3 BR 290 DURASN	CACAPAVA DO SUL 1	5779524	09/01/2017	06:58:00	09/01/2017	08:13:23	13800
13230	FOR - 1 VILA BLOCK	FORMIGUEIRO	5780537	09/01/2017	06:58:07	09/01/2017	18:10:00	13800
13212	SBO2 - 28 POSTO CAVALHADA	SÃO BORJA 2	5779875	09/01/2017	06:58:10	09/01/2017	14:59:06	23100
13216	SPE - 4 D. AGUIAR	SAO PEDRO DO SUL	5779888	09/01/2017	06:59:00	09/01/2017	15:48:15	23100
13208	SMA4 - 47 COLONIA CARANGUEIJ	SANTA MARIA 4	5780005	09/01/2017	07:01:10	09/01/2017	16:52:47	13800
13216	SPE - 4 D. AGUIAR	SAO PEDRO DO SUL	5780202	09/01/2017	07:02:20	09/01/2017	15:38:30	380
13195	ALE4 - 47 BRAS FARACO	ALEGRETE 4	5779678	09/01/2017	07:03:00	09/01/2017	09:14:00	220
13195	ALE4 - 43 ITAPEVI	ALEGRETE 4	5779502	09/01/2017	07:03:00	09/01/2017	07:03:00	23100
13213	JAG - 1 CIDADE RURAL	JAGUARI	5779598	09/01/2017	07:03:14	09/01/2017	09:35:45	23100
13216	SPE - 2 TOROPI	SAO PEDRO DO SUL	5779579	09/01/2017	07:04:05	09/01/2017	18:50:00	23100
13212	SBO3 - 34 ENCRUZILHADA	SÃO BORJA 3	5783604	09/01/2017	07:04:42	11/01/2017	03:35:01	23100
13208	SMA4 - 47 COLONIA CARANGUEIJ	SANTA MARIA 4	5779841	09/01/2017	07:05:00	09/01/2017	11:40:00	13800
13183	AGU - 3 PORTO ALVES	AGUDO	5779568	09/01/2017	07:06:00	09/01/2017	10:32:31	220
13219	SAP - 7 ARARICA	SAPIRANGA	5779521	09/01/2017	07:06:00	09/01/2017	09:12:17	220
13212	SBO3 - 31 GARRUCHOS	SÃO BORJA 3	5783468	09/01/2017	07:07:00	10/01/2017	23:10:00	220
13210	SAN - 9 BOQUEIRÃO	SANTIAGO	5779555	09/01/2017	07:07:00	09/01/2017	08:49:16	23100
13197	TPY - 2 CAMBAI	TUPARAY	5779715	09/01/2017	07:07:18	09/01/2017	11:07:17	23100
13208	SMA4 - 47 COLONIA CARANGUEIJ	SANTA MARIA 4	5779552	09/01/2017	07:11:00	09/01/2017	09:58:14	220
13210	SAN - 8 CAPÃO DO CIPÓ	SANTIAGO	5779692	09/01/2017	07:15:00	09/01/2017	12:53:34	23100

13186	ENC - 3 MUCUM	ENCANTADO	5779544	09/01/2017	07:17:53	09/01/2017	10:03:20	23100
15781	CNA3 - 33 NAZARIO	CANOAS 3	5779732	09/01/2017	07:21:01	09/01/2017	11:21:21	220
13183	CSE - 1 IBARAMA / LBS	CENTRO SERRA	5779575	09/01/2017	07:26:50	09/01/2017	10:16:00	23100
13183	CSE - 1 IBARAMA / LBS	CENTRO SERRA	5779575	09/01/2017	07:26:50	09/01/2017	10:16:00	23100
13183	CSE - 1 IBARAMA / LBS	CENTRO SERRA	5779575	09/01/2017	07:26:50	09/01/2017	10:16:00	23100
13183	CSE - 1 IBARAMA / LBS	CENTRO SERRA	5779575	09/01/2017	07:26:50	09/01/2017	10:16:00	23100
13183	CSE - 1 IBARAMA / LBS	CENTRO SERRA	5779575	09/01/2017	07:26:50	09/01/2017	10:16:00	23100
13183	CSE - 1 IBARAMA / LBS	CENTRO SERRA	5779575	09/01/2017	07:26:50	09/01/2017	10:16:00	23100
13183	CSE - 1 IBARAMA / LBS	CENTRO SERRA	5779575	09/01/2017	07:26:50	09/01/2017	10:16:00	23100
13183	CSE - 1 IBARAMA / LBS	CENTRO SERRA	5779575	09/01/2017	07:26:50	09/01/2017	10:16:00	23100
13183	CSE - 1 IBARAMA / LBS	CENTRO SERRA	5779575	09/01/2017	07:26:50	09/01/2017	10:16:00	23100
13183	CSE - 1 IBARAMA / LBS	CENTRO SERRA	5779575	09/01/2017	07:26:50	09/01/2017	10:16:00	23100
13183	CSE - 1 IBARAMA / LBS	CENTRO SERRA	5779575	09/01/2017	07:26:50	09/01/2017	10:16:00	23100
13183	CSE - 1 IBARAMA / LBS	CENTRO SERRA	5779575	09/01/2017	07:26:50	09/01/2017	10:16:00	23100
13214	SGA - 1 CORR. REUNA	SAO GABRIEL	5780418	09/01/2017	07:28:43	09/01/2017	15:36:17	23100
13214	SGA - 5 FORMOSA	SAO GABRIEL	5780650	09/01/2017	07:31:00	09/01/2017	19:29:15	23100
13216	SPE - 4 D. AGUIAR	SAO PEDRO DO SUL	5780470	09/01/2017	07:32:42	09/01/2017	16:00:29	23100
13210	SAN - 8 CAPÃO DO CIPÓ	SANTIAGO	5779765	09/01/2017	07:34:41	09/01/2017	11:12:22	23100
13210	SAN - 8 CAPÃO DO CIPÓ	SANTIAGO	5780446	09/01/2017	07:35:59	09/01/2017	16:27:36	23100
13216	SPE - 1 QUEVEDOS	SAO PEDRO DO SUL	5779843	09/01/2017	07:36:00	09/01/2017	13:35:18	23100
13208	SMA4 - 47 COLONIA CARANGUEIJ	SANTA MARIA 4	5779999	09/01/2017	07:36:27	09/01/2017	13:32:09	13800
13202	ROS - 5 STA.RITA	ROSARIO DO SUL	5779590	09/01/2017	07:39:00	09/01/2017	09:47:23	23100
13188	EST - 4 CLARET	ESTEIO	5779595	09/01/2017	07:39:00	09/01/2017	09:15:13	220
13210	SAN - 8 CAPÃO DO CIPÓ	SANTIAGO	5780086	09/01/2017	07:40:00	09/01/2017	12:45:23	23100
13230	CAV1 - 2 COX. SAO JOSE	CACAPAVA DO SUL 1	5779961	09/01/2017	07:41:00	09/01/2017	12:33:25	220
13213	JAG - 2 CHAPADAO	JAGUARI	5779906	09/01/2017	07:42:00	09/01/2017	11:44:38	380
13206	IRAP - 1 EST. PIQUIRI	IRAPUAZINHO	5780106	09/01/2017	07:42:00	09/01/2017	13:56:21	220
15783	CIN - 9 MATHIAS VELHO/CEARA	CID. INDUSTRIAL	5779747	09/01/2017	07:45:00	09/01/2017	10:33:00	220
13230	CAV1 - 2 COX. SAO JOSE	CACAPAVA DO SUL 1	5779887	09/01/2017	07:48:00	09/01/2017	14:48:49	220
13230	SSE - 4 MATA GRANDE	SAO SEPE	5779911	09/01/2017	07:49:08	09/01/2017	11:31:55	380
13195	ALE4 - 43 ITAPEVI	ALEGRETE 4	5781130	09/01/2017	07:51:31	10/01/2017	01:10:15	23100
13208	SMA4 - 43 JOCKEI CLUB	SANTA MARIA 4	5779601	09/01/2017	07:52:00	09/01/2017	11:51:48	13800
13210	SAN - 9 BOQUEIRÃO	SANTIAGO	5779570	09/01/2017	07:53:00	09/01/2017	17:16:00	220
13216	SPE - 2 TOROPI	SAO PEDRO DO SUL	5780783	09/01/2017	07:54:22	09/01/2017	19:42:50	220
13213	SVI - 3 URBANO MATA	SAO VICENTE	5780731	09/01/2017	07:55:22	09/01/2017	18:40:15	23100
13230	FOR - 1 VILA BLOCK	FORMIGUEIRO	5780024	09/01/2017	07:57:00	09/01/2017	12:36:19	13800
13223	URU1 - 111 IMBAA	URUGUAIANA 1	5779658	09/01/2017	07:57:48	09/01/2017	12:24:34	23100
13212	SBO2 - 27 NHUPORA	SÃO BORJA 2	5780144	09/01/2017	07:58:43	09/01/2017	14:14:29	23100
13207	SMA2 - 21 SANTA FLORA	SANTA MARIA 2	5779846	09/01/2017	07:58:47	09/01/2017	13:56:58	13800
13214	SGA - 2 CATUCABA	SAO GABRIEL	5780464	09/01/2017	08:02:21	09/01/2017	16:25:19	23100
13202	ROS - 4 RURAL V DOYLE	ROSARIO DO SUL	5779845	09/01/2017	08:03:18	09/01/2017	11:07:15	23100
13210	SAN - 5 UNISTALDA	SANTIAGO	5779727	09/01/2017	08:06:00	09/01/2017	09:31:43	23100
13216	SPE - 4 D. AGUIAR	SAO PEDRO DO SUL	5780509	09/01/2017	08:06:00	10/01/2017	14:49:00	380
13214	SGA - 2 CATUCABA	SAO GABRIEL	5783271	09/01/2017	08:06:10	11/01/2017	17:47:00	220
13212	SBO2 - 27 NHUPORA	SÃO BORJA 2	5779946	09/01/2017	08:06:18	09/01/2017	15:24:00	23100
13195	ALE4 - 43 ITAPEVI	ALEGRETE 4	5780623	09/01/2017	08:08:09	09/01/2017	18:05:00	23100
13195	ALE4 - 43 ITAPEVI	ALEGRETE 4	5780623	09/01/2017	08:08:09	09/01/2017	18:05:00	23100
13195	ALE4 - 43 ITAPEVI	ALEGRETE 4	5780623	09/01/2017	08:08:09	09/01/2017	18:05:00	23100
13195	ALE4 - 43 ITAPEVI	ALEGRETE 4	5780623	09/01/2017	08:08:09	09/01/2017	18:05:00	23100
13195	ALE4 - 43 ITAPEVI	ALEGRETE 4	5780623	09/01/2017	08:08:09	09/01/2017	18:05:00	23100
13195	ALE4 - 43 ITAPEVI	ALEGRETE 4	5780623	09/01/2017	08:08:09	09/01/2017	18:05:00	23100
13230	FOR - 2 SAO SEPE	FORMIGUEIRO	5780255	09/01/2017	08:08:52	09/01/2017	15:42:36	13800
13224	HAR - 3 PASSO GUARDA	HARMONIA	5780711	09/01/2017	08:10:03	09/01/2017	19:56:58	23100
13214	SGA - 2 CATUCABA	SAO GABRIEL	5782432	09/01/2017	08:11:00	10/01/2017	22:40:30	23100
13201	RPA - 4 P. AREIA ALBA	RIO PARDO	5779731	09/01/2017	08:13:00	09/01/2017	09:45:20	380
13214	SGA - 2 CATUCABA	SAO GABRIEL	5780741	09/01/2017	08:14:01	09/01/2017	23:01:21	23100
13214	SGA - 2 CATUCABA	SAO GABRIEL	5785158	09/01/2017	08:15:00	12/01/2017	14:06:00	220
13213	SFR - 2 CIDADE RURAL	SAO FRANCISCO DE	5779672	09/01/2017	08:15:33	09/01/2017	09:45:00	220

		ASSIS						
13213	SVI - 3 URBANO MATA	SAO VICENTE	5780096	09/01/2017	08:15:49	09/01/2017	12:45:17	220
13210	SAN - 8 CAPÃO DO CIPÓ	SANTIAGO	5784013	09/01/2017	08:17:00	11/01/2017	11:48:33	23100
13195	ALE4 - 44 CAVERA	ALEGRETE 4	5783269	09/01/2017	08:17:00	11/01/2017	11:37:00	220
13191	ITQ - 4 PASSO DO SILVESTRE	ITAQUI	5781690	09/01/2017	08:21:00	10/01/2017	09:32:20	380
13214	SGA - 2 CATUCABA	SAO GABRIEL	5780630	09/01/2017	08:21:00	09/01/2017	17:50:17	23100
13222	PID - 2 COPELUL_PORTO	PARQ IND 3 GERA	5780076	09/01/2017	08:21:00	09/01/2017	13:59:22	13800
13195	ALE4 - 42 MARIANO PINTO	ALEGRETE 4	5779694	09/01/2017	08:23:04	10/01/2017	18:31:00	23100
13193	LAJ2 - 23 CENTRO-HOSPITAL	LAJEADO 2	5779624	09/01/2017	08:23:29	09/01/2017	09:22:19	380
13216	SPE - 2 TOROPI	SAO PEDRO DO SUL	5779808	09/01/2017	08:25:00	09/01/2017	11:23:48	23100
13195	ALE4 - 45 CAAL	ALEGRETE 4	5781012	09/01/2017	08:26:00	10/01/2017	02:40:18	23100
13211	SBO1 - 11 PASSO	SÃO BORJA 1	5780604	09/01/2017	08:26:55	09/01/2017	17:26:59	380
13197	MAC - 5 MONTE ALEGRE	MACAMBARÁ	5779652	09/01/2017	08:27:00	09/01/2017	20:50:00	23100
13218	BPR 1 IRMÃOS WEIBERT/BOM FIM	BOM PRINCIPIO	5779635	09/01/2017	08:28:15	09/01/2017	10:46:02	23100
13198	MON - 5 ALFAMA MARATA	MONTENEGRO	5779630	09/01/2017	08:29:00	09/01/2017	11:15:14	220
13210	SAN - 9 BOQUEIRÃO	SANTIAGO	5779688	09/01/2017	08:30:00	09/01/2017	09:46:33	23100
13195	ALE4 - 42 MARIANO PINTO	ALEGRETE 4	5780408	09/01/2017	08:30:31	11/01/2017	09:23:23	23100
15781	CNA3 - 36 BOQUEIRAO/LIBERDADE	CANOAS 3	5779640	09/01/2017	08:32:00	09/01/2017	09:50:00	220
13214	SGA - 2 CATUCABA	SAO GABRIEL	5783362	09/01/2017	08:33:00	11/01/2017	16:47:00	220
13224	URU2 - 23 CARUMBE	URUGUAIANA 2	5779674	09/01/2017	08:34:07	12/01/2017	22:15:20	220
13213	MVI - 4 MANOEL VIANA	MANOEL VIANA	5784363	09/01/2017	08:34:41	11/01/2017	13:35:34	220
13212	SBO3 - 31 GARRUCHOS	SÃO BORJA 3	5784593	09/01/2017	08:35:36	11/01/2017	14:43:19	23100
13216	SPE - 2 TOROPI	SAO PEDRO DO SUL	5779670	09/01/2017	08:37:00	09/01/2017	15:13:00	220
13186	RSA - 3 BEIRA RIO	ROCA SALES	5779671	09/01/2017	08:37:00	09/01/2017	09:36:06	23100
13195	ALE4 - 43 ITAPEVI	ALEGRETE 4	5781617	09/01/2017	08:38:21	10/01/2017	09:03:19	23100
13230	CAV1 - 2 COX. SAO JOSE	CACAPAVA DO SUL 1	5779703	09/01/2017	08:39:05	09/01/2017	11:13:00	220
13195	ALE1 - 3 VILA NOVA (UTE)	ALEGRETE 1 UTE	5781923	09/01/2017	08:40:00	10/01/2017	10:59:25	13800
13202	ROS - 4 RURAL V DOYLE	ROSARIO DO SUL	5780178	09/01/2017	08:40:00	09/01/2017	14:05:15	220
13204	SIN - 2 LIN PRIMAVERA	SINIMBU	5779665	09/01/2017	08:41:00	09/01/2017	09:50:15	13800
13213	SFR - 1 MANOEL VIANA	SAO FRANCISCO DE ASSIS	5783529	09/01/2017	08:41:21	10/01/2017	23:14:40	220
13208	SMA4 - 43 JOCKEI CLUB	SANTA MARIA 4	5780091	09/01/2017	08:42:00	09/01/2017	13:40:50	220
13224	URU3 - 34 MATAPI	URUGUAIANA 3	5779837	09/01/2017	08:42:00	09/01/2017	11:45:00	380
13195	ALE4 - 45 CAAL	ALEGRETE 4	5784831	09/01/2017	08:43:39	11/01/2017	16:00:25	380
15780	CNA1 - 15 NITEROI	CANOAS 1	5779750	09/01/2017	08:45:16	09/01/2017	12:05:14	220
13213	CCQ - 2 RURAL	CACEQUI	5779673	09/01/2017	08:46:14	09/01/2017	09:33:19	23100
13185	DIR - 1 MRE PEDRO J KOLLING	DOIS IRMAOS	5779677	09/01/2017	08:47:00	09/01/2017	10:58:49	23100
13214	SGA - 2 CATUCABA	SAO GABRIEL	5780234	09/01/2017	08:48:00	09/01/2017	15:27:00	23100
13214	SGA - 2 CATUCABA	SAO GABRIEL	5782129	09/01/2017	08:50:00	10/01/2017	17:42:00	220
13202	ROS - 5 STA.RITA	ROSARIO DO SUL	5780025	09/01/2017	08:50:16	09/01/2017	12:34:27	380
13194	LIV1 - 18 CERROS VERDES	LIVRAMENTO 1	5780524	09/01/2017	08:51:00	09/01/2017	17:29:40	380
13213	CCQ - 2 RURAL	CACEQUI	5779756	09/01/2017	08:53:03	10/01/2017	01:45:00	23100
13212	SBO3 - 34 ENCRUZILHADA	SÃO BORJA 3	5783231	09/01/2017	08:54:00	10/01/2017	19:09:00	23100
13227	CDL - 5 PINHEIRO	CANDELARIA	5780508	09/01/2017	08:54:00	09/01/2017	17:17:14	220
13214	SGA - 2 CATUCABA	SAO GABRIEL	5783064	09/01/2017	08:55:00	11/01/2017	18:05:00	220
13212	SBO2 - 28 POSTO CAVALHADA	SÃO BORJA 2	5783710	09/01/2017	09:00:00	11/01/2017	02:17:18	220
15781	CNA3 - 36 BOQUEIRAO/LIBERDADE	CANOAS 3	5779697	09/01/2017	09:01:00	09/01/2017	10:01:00	220
13210	SAN - 8 CAPÃO DO CIPÓ	SANTIAGO	5783731	09/01/2017	09:01:00	11/01/2017	03:12:42	23100
13213	MVI - 4 MANOEL VIANA	MANOEL VIANA	5781712	09/01/2017	09:02:00	10/01/2017	10:09:28	220
13213	SFR - 1 MANOEL VIANA	SAO FRANCISCO DE ASSIS	5779770	09/01/2017	09:02:22	09/01/2017	11:00:21	23100
13213	SVI - 3 URBANO MATA	SAO VICENTE	5779612	09/01/2017	09:03:12	09/01/2017	12:14:07	23100
13195	ALE4 - 47 BRAS FARACO	ALEGRETE 4	5781646	09/01/2017	09:06:00	10/01/2017	09:06:00	220
13195	ALE4 - 47 BRAS FARACO	ALEGRETE 4	5781782	09/01/2017	09:06:13	10/01/2017	12:02:17	220
13214	SGA - 1 CORR. REUNA	SAO GABRIEL	5779434	09/01/2017	09:08:00	09/01/2017	09:08:00	23100
13212	SBO2 - 25 RODOVIARIA/SAMBURA	SÃO BORJA 2	5783961	09/01/2017	09:10:00	11/01/2017	09:56:56	23100
13213	SFR - 1 MANOEL VIANA	SAO FRANCISCO DE ASSIS	5779788	09/01/2017	09:10:20	09/01/2017	11:46:02	23100

13210	SAN - 1 TUPANTUBA/CAROVI	SANTIAGO	5781045	09/01/2017	09:11:14	09/01/2017	22:41:32	23100
13195	ALE4 - 43 ITAPEVI	ALEGRETE 4	5783019	09/01/2017	09:12:00	10/01/2017	17:48:22	23100
13195	ALE4 - 44 CAVERA	ALEGRETE 4	5780599	09/01/2017	09:14:00	09/01/2017	19:02:26	23100
13192	LAJ1 - 12 RODOV. CARTEL AP	LAJEADO 1	5779726	09/01/2017	09:14:00	09/01/2017	10:46:18	220
13210	SAN - 5 UNISTALDA	SANTIAGO	5779957	09/01/2017	09:14:33	09/01/2017	12:16:35	23100
13195	ALE4 - 45 CAAL	ALEGRETE 4	5783212	09/01/2017	09:14:58	10/01/2017	20:06:27	23100
15787	POR - 4 CEARA RS 240	PORTAO	5779737	09/01/2017	09:15:19	09/01/2017	11:05:30	220
13214	SGA - 1 CORR. REUNA	SAO GABRIEL	5782753	09/01/2017	09:16:00	10/01/2017	16:14:25	220
13210	SAN - 4 ERNESTO ALVES	SANTIAGO	5779781	09/01/2017	09:18:28	09/01/2017	11:43:50	23100
15780	CNA1 - 108 SANTA RITA	CANOAS 1	5779748	09/01/2017	09:19:00	09/01/2017	11:19:23	220
13204	SIN - 4 RIO PEQUENO	SINIMBU	5780337	09/01/2017	09:19:00	09/01/2017	16:24:15	13800
13201	CPV - 2 PANTANO GRANDE	CAPIVARITA	5779889	09/01/2017	09:20:00	09/01/2017	13:39:18	23100
13195	ALE4 - 48 PEDREIRAS	ALEGRETE 4	5780350	09/01/2017	09:21:00	09/01/2017	17:58:17	13800
13201	RPA - 1 RAMIZ GALVAO	RIO PARDO	5780009	09/01/2017	09:23:00	09/01/2017	12:02:15	230
13212	SBO3 - 31 GARRUCHOS	SÃO BORJA 3	5783245	09/01/2017	09:23:00	10/01/2017	19:35:00	220
13208	SMA4 - 43 JOCKEI CLUB	SANTA MARIA 4	5780823	09/01/2017	09:24:00	10/01/2017	14:34:00	380
13196	LIV2 - 24 ESPINHILHO - PALOMAS	LIVRAMENTO 2	5779869	09/01/2017	09:24:21	09/01/2017	15:54:14	13800
13195	ALE4 - 44 CAVERA	ALEGRETE 4	5780838	09/01/2017	09:25:45	10/01/2017	12:08:00	220
13195	ALE4 - 43 ITAPEVI	ALEGRETE 4	5782765	09/01/2017	09:27:00	10/01/2017	16:45:26	23100
15785	NHA2 - 29 DR MAURICIO CARDOSO	NOVO HAMBURGO 2	5779785	09/01/2017	09:27:00	09/01/2017	10:44:18	220
13206	CCE - 17 BR 153 IRUI	CACHOEIRA DO SUL	5780289	09/01/2017	09:29:00	09/01/2017	16:13:18	220
13224	URU2 - 22 PLANO ALTO	URUGUAIANA 2	5783451	09/01/2017	09:29:00	10/01/2017	21:54:20	23100
13214	SGA - 2 CATUCABA	SAO GABRIEL	5779778	09/01/2017	09:30:00	09/01/2017	12:49:00	23100
13214	SGA - 2 CATUCABA	SAO GABRIEL	5779778	09/01/2017	09:30:00	09/01/2017	12:49:00	23100
13214	SGA - 2 CATUCABA	SAO GABRIEL	5779778	09/01/2017	09:30:00	09/01/2017	12:49:00	23100
13214	SGA - 2 CATUCABA	SAO GABRIEL	5780129	09/01/2017	09:30:00	09/01/2017	18:49:00	23100
13214	SGA - 2 CATUCABA	SAO GABRIEL	5779778	09/01/2017	09:30:00	09/01/2017	12:49:00	23100
13214	SGA - 2 CATUCABA	SAO GABRIEL	5779778	09/01/2017	09:30:00	09/01/2017	12:49:00	23100
13195	ALE4 - 43 ITAPEVI	ALEGRETE 4	5785013	09/01/2017	09:32:00	11/01/2017	18:20:28	380
15780	CNA1 - 109 CINCO COLONIAS	CANOAS 1	5779819	09/01/2017	09:32:00	09/01/2017	12:38:17	220
13210	SAN - 4 ERNESTO ALVES	SANTIAGO	5780278	09/01/2017	09:33:00	09/01/2017	16:48:51	23100
13195	ALE4 - 43 ITAPEVI	ALEGRETE 4	5780807	09/01/2017	09:34:30	10/01/2017	15:01:00	23100
13218	SSC - 3 CONCEICAO	S.S.CAI	5779782	09/01/2017	09:35:00	09/01/2017	12:15:18	220
13214	SGA - 2 CATUCABA	SAO GABRIEL	5780401	09/01/2017	09:39:05	09/01/2017	15:45:00	23100
13212	SBO3 - 33 SAO RAFAEL	SÃO BORJA 3	5780627	09/01/2017	09:39:27	09/01/2017	17:20:00	23100
15781	CNA3 - 33 NAZARIO	CANOAS 3	5779796	09/01/2017	09:41:00	09/01/2017	12:15:21	220
13206	CCE - 15 PATRICIO ALBUQUERQUE	CACHOEIRA DO SUL	5779926	09/01/2017	09:41:00	09/01/2017	11:35:00	220
15780	CNA1 - 17 CORSAN	CANOAS 1	5780205	09/01/2017	09:41:00	09/01/2017	14:54:17	220
13210	SAN - 8 CAPÃO DO CIPÓ	SANTIAGO	5784432	09/01/2017	09:41:51	11/01/2017	13:26:50	23100
13195	ALE4 - 48 PEDREIRAS	ALEGRETE 4	5780085	09/01/2017	09:42:00	09/01/2017	12:49:17	220
13196	LIV1 - 18 CERROS VERDES	LIVRAMENTO 1	5781001	09/01/2017	09:42:09	10/01/2017	00:17:38	23100
13195	ALE4 - 48 PEDREIRAS	ALEGRETE 4	5781072	09/01/2017	09:43:00	09/01/2017	23:23:15	220
13214	SGA - 6 CORREDOR DE BAGE	SAO GABRIEL	5780123	09/01/2017	09:45:33	09/01/2017	13:06:00	380
13213	MVI - 4 MANOEL VIANA	MANOEL VIANA	5785039	09/01/2017	09:47:00	11/01/2017	17:19:45	220
13210	SAN - 5 UNISTALDA	SANTIAGO	5780667	09/01/2017	09:47:50	09/01/2017	23:54:21	23100
15784	NHA - 3 RIO BRANCO	NOVO HAMBURGO 1	5779807	09/01/2017	09:48:00	09/01/2017	10:12:00	220
13216	SPE - 2 TOROPI	SAO PEDRO DO SUL	5780012	09/01/2017	09:48:00	09/01/2017	13:58:27	220
13212	SBO3 - 33 SAO RAFAEL	SÃO BORJA 3	5780469	09/01/2017	09:48:38	09/01/2017	16:45:23	23100
13223	URU1 - 15 CENTRAL	URUGUAIANA 1	5779896	09/01/2017	09:52:00	09/01/2017	11:46:30	220
13195	ALE4 - 41 ITAPORORO	ALEGRETE 4	5786310	09/01/2017	09:53:00	12/01/2017	14:13:31	23100
13189	ETR2 - 25 IMIGRANTE	ESTRELA 2	5780093	09/01/2017	09:53:00	09/01/2017	14:58:17	220
13195	ALE1 - 3 VILA NOVA (UTE)	ALEGRETE 1 UTE	5780099	09/01/2017	09:54:00	09/01/2017	13:52:14	13800
13195	ALE4 - 45 CAAL	ALEGRETE 4	5781603	09/01/2017	09:54:00	10/01/2017	11:16:14	220
13224	HAR - 2 POSTO VELHO	HARMONIA	5780378	09/01/2017	09:56:12	10/01/2017	20:07:00	23100
13195	HAR - 2 POSTO VELHO	HARMONIA	5780378	09/01/2017	09:56:12	10/01/2017	20:07:00	23100
13210	SAN - 5 UNISTALDA	SANTIAGO	5780105	09/01/2017	09:59:00	09/01/2017	14:08:54	220

13195	ALE4 - 44 CAVERA	ALEGRETE 4	5784239	09/01/2017	10:04:00	11/01/2017	12:38:17	23100
13200	QUA - 3 DNER	QUARAI	5780860	09/01/2017	10:04:00	09/01/2017	20:18:13	220
13183	AGU - 3 PORTO ALVES	AGUDO	5780406	09/01/2017	10:08:39	09/01/2017	17:58:49	23100
13212	SBO3 - 34 ENCRUZILHADA	SÃO BORJA 3	5779394	09/01/2017	10:11:00	09/01/2017	10:11:00	23100
13210	SAN - 4 ERNESTO ALVES	SANTIAGO	5780753	09/01/2017	10:11:11	09/01/2017	19:37:56	220
13213	JAG - 2 CHAPADAO	JAGUARI	5779712	09/01/2017	10:12:17	09/01/2017	10:12:17	230
13202	ROS - 5 STA.RITA	ROSARIO DO SUL	5779950	09/01/2017	10:18:00	09/01/2017	12:19:19	23100
13202	ROS - 3 CIDADE RFFSA	ROSARIO DO SUL	5779908	09/01/2017	10:22:00	09/01/2017	12:02:00	220
13213	SFR - 1 MANOEL VIANA	SAO FRANCISCO DE ASSIS	5779927	09/01/2017	10:23:52	09/01/2017	13:09:15	23100
13195	ALE1 - 4 IBIRAPUITA (UTE)	ALEGRETE 1 UTE	5779878	09/01/2017	10:24:00	09/01/2017	11:09:00	220
13195	ALE4 - 43 ITAPEVI	ALEGRETE 4	5784680	09/01/2017	10:25:00	11/01/2017	15:04:19	380
13202	ROS - 1 SWIFT ARMOUR	ROSARIO DO SUL	5780189	09/01/2017	10:25:00	09/01/2017	14:26:00	220
13210	SAN - 1 TUPANTUBA/CAROVI	SANTIAGO	5780393	09/01/2017	10:25:54	09/01/2017	16:53:51	23100
13224	QUA - 4 CERRO JARAU	QUARAI	5780423	09/01/2017	10:26:00	09/01/2017	16:03:00	380
13210	SAN - 5 UNISTALDA	SANTIAGO	5785340	09/01/2017	10:26:06	11/01/2017	20:36:06	23100
13210	SAN - 1 TUPANTUBA/CAROVI	SANTIAGO	5783423	09/01/2017	10:27:00	11/01/2017	13:53:00	23100
13213	SFR - 2 CIDADE RURAL	SAO FRANCISCO DE ASSIS	5780638	09/01/2017	10:27:00	09/01/2017	19:07:27	23100
13213	SFR - 1 MANOEL VIANA	SAO FRANCISCO DE ASSIS	5780694	09/01/2017	10:30:00	09/01/2017	20:30:24	23100
13195	ALE4 - 48 PEDREIRAS	ALEGRETE 4	5780007	09/01/2017	10:30:00	09/01/2017	12:04:18	380
13195	ALE4 - 45 CAAL	ALEGRETE 4	5781476	09/01/2017	10:30:45	10/01/2017	09:13:41	23100
13230	FOR - 3 FORMIGUEIRO	FORMIGUEIRO	5780467	09/01/2017	10:32:36	09/01/2017	16:23:19	13800
13227	CDL - 5 PINHEIRO	CANDELARIA	5780082	09/01/2017	10:34:00	09/01/2017	14:07:16	230
13210	SAN - 8 CAPÃO DO CIPÓ	SANTIAGO	5781034	09/01/2017	10:34:54	09/01/2017	22:01:00	23100
13210	SAN - 8 CAPÃO DO CIPÓ	SANTIAGO	5781034	09/01/2017	10:34:54	09/01/2017	22:01:00	23100
13210	SAN - 8 CAPÃO DO CIPÓ	SANTIAGO	5781034	09/01/2017	10:34:54	09/01/2017	22:01:00	23100
13210	SAN - 8 CAPÃO DO CIPÓ	SANTIAGO	5781034	09/01/2017	10:34:54	09/01/2017	22:01:00	23100
13210	SAN - 8 CAPÃO DO CIPÓ	SANTIAGO	5781034	09/01/2017	10:34:54	09/01/2017	22:01:00	23100
13210	SAN - 8 CAPÃO DO CIPÓ	SANTIAGO	5781034	09/01/2017	10:34:54	09/01/2017	22:01:00	23100
13210	SAN - 8 CAPÃO DO CIPÓ	SANTIAGO	5781034	09/01/2017	10:34:54	09/01/2017	22:01:00	23100
13210	SAN - 8 CAPÃO DO CIPÓ	SANTIAGO	5781034	09/01/2017	10:34:54	09/01/2017	22:01:00	23100
13210	SAN - 8 CAPÃO DO CIPÓ	SANTIAGO	5781034	09/01/2017	10:34:54	09/01/2017	22:01:00	23100
13210	SAN - 8 CAPÃO DO CIPÓ	SANTIAGO	5781034	09/01/2017	10:34:54	09/01/2017	22:01:00	23100
13210	SAN - 8 CAPÃO DO CIPÓ	SANTIAGO	5781034	09/01/2017	10:34:54	09/01/2017	22:01:00	23100
13210	SAN - 8 CAPÃO DO CIPÓ	SANTIAGO	5781034	09/01/2017	10:34:54	09/01/2017	22:01:00	23100
13210	SAN - 8 CAPÃO DO CIPÓ	SANTIAGO	5781034	09/01/2017	10:34:54	09/01/2017	22:01:00	23100
13210	SAN - 8 CAPÃO DO CIPÓ	SANTIAGO	5781034	09/01/2017	10:34:54	09/01/2017	22:01:00	23100
13210	SAN - 8 CAPÃO DO CIPÓ	SANTIAGO	5781034	09/01/2017	10:34:54	09/01/2017	22:01:00	23100
13210	SAN - 8 CAPÃO DO CIPÓ	SANTIAGO	5781034	09/01/2017	10:34:54	09/01/2017	22:01:00	23100
13202	ROS - 5 STA.RITA	ROSARIO DO SUL	5780392	09/01/2017	10:34:57	09/01/2017	16:28:05	23100
13202	ROS - 5 STA.RITA	ROSARIO DO SUL	5779950	09/01/2017	10:35:24	09/01/2017	12:19:19	23100
13208	SMA4 - 43 JOCKEI CLUB	SANTA MARIA 4	5780479	09/01/2017	10:36:00	09/01/2017	20:05:22	220
15781	CNA3 - 33 NAZARIO	CANOAS 3	5779921	09/01/2017	10:36:00	09/01/2017	12:55:00	220
13195	ALE4 - 45 CAAL	ALEGRETE 4	5781507	09/01/2017	10:38:00	10/01/2017	11:24:17	230
13195	ALE4 - 45 CAAL	ALEGRETE 4	5781581	09/01/2017	10:39:00	10/01/2017	10:16:18	220
13205	SMA1 - 13 B. ITARARE/SALGADO F	SANTA MARIA 1	5780611	09/01/2017	10:39:00	09/01/2017	19:03:00	220
13195	ALE4 - 45 CAAL	ALEGRETE 4	5784291	09/01/2017	10:40:54	11/01/2017	11:55:25	23100
15784	NHA - 7 KEFHAS	NOVO HAMBURGO 1	5779953	09/01/2017	10:41:00	09/01/2017	12:05:15	380
13193	LAJ2 - 22 FARROS	LAJEADO 2	5779929	09/01/2017	10:41:00	09/01/2017	12:58:12	13800
13212	SBO2 - 27 NHUPORA	SÃO BORJA 2	5780555	09/01/2017	10:41:00	09/01/2017	18:14:29	23100
15779	CBO - 6 STA LUCIA	CAMPO BOM	5780151	09/01/2017	10:42:00	09/01/2017	13:50:00	220
13212	SBO3 - 31 GARRUCHOS	SÃO BORJA 3	5780552	09/01/2017	10:44:00	09/01/2017	18:13:50	220
13205	SMA1 - 11 EUC.DA CUNHA	SANTA MARIA 1	5780048	09/01/2017	10:47:00	09/01/2017	12:43:15	220
13210	SAN - 5 UNISTALDA	SANTIAGO	5781872	09/01/2017	10:54:30	10/01/2017	11:45:45	23100
13216	SPE - 3 CIDADE	SAO PEDRO DO SUL	5780237	09/01/2017	10:55:00	09/01/2017	15:59:12	230
13213	JAG - 2 CHAPADAO	JAGUARI	5780031	09/01/2017	10:56:38	09/01/2017	13:14:35	220
13214	SGA - 1 CORR. REUNA	SAO GABRIEL	5780879	09/01/2017	10:57:00	09/01/2017	22:58:17	23100
13195	ALE4 - 41 ITAPORORO	ALEGRETE 4	5781483	09/01/2017	11:00:00	10/01/2017	12:00:00	23100
13197	MAC - 5 MONTE ALEGRE	MACAMBARÁ	5780979	09/01/2017	11:01:00	09/01/2017	21:47:15	220
13216	SPE - 4 D. AGUIAR	SAO PEDRO DO SUL	5783012	09/01/2017	11:01:00	10/01/2017	18:10:18	220

13205	SMA1 - 13 B. ITARARE/SALGADO F	SANTA MARIA 1	5779964	09/01/2017	11:02:00	09/01/2017	14:09:00	220
13210	SAN - 5 UNISTALDA	SANTIAGO	5780081	09/01/2017	11:04:03	09/01/2017	12:54:19	23100
13206	CCE - 17 BR 153 IRUI	CACHOEIRA DO SUL	5780245	09/01/2017	11:05:00	09/01/2017	15:33:44	23100
13195	ALE3 - 31 TARUMA INHANDUI	ALEGRETE 3	5779990	09/01/2017	11:09:00	09/01/2017	15:37:00	23100
13195	ALE3 - 31 TARUMA INHANDUI	ALEGRETE 3	5779990	09/01/2017	11:09:00	09/01/2017	16:53:00	23100
13195	ALE3 - 31 TARUMA INHANDUI	ALEGRETE 3	5779990	09/01/2017	11:09:00	09/01/2017	15:37:00	23100
13195	ALE3 - 31 TARUMA INHANDUI	ALEGRETE 3	5779990	09/01/2017	11:09:00	09/01/2017	15:37:00	23100
13195	ALE3 - 31 TARUMA INHANDUI	ALEGRETE 3	5779990	09/01/2017	11:09:00	09/01/2017	15:37:00	23100
13195	ALE3 - 31 TARUMA INHANDUI	ALEGRETE 3	5779990	09/01/2017	11:09:00	09/01/2017	15:37:00	23100
13195	ALE3 - 31 TARUMA INHANDUI	ALEGRETE 3	5779990	09/01/2017	11:09:00	09/01/2017	15:37:00	23100
13195	ALE3 - 31 TARUMA INHANDUI	ALEGRETE 3	5779990	09/01/2017	11:09:00	09/01/2017	15:37:00	23100
13216	SPE - 3 CIDADE	SAO PEDRO DO SUL	5780485	09/01/2017	11:14:00	09/01/2017	16:14:00	220
13210	SAN - 9 BOQUEIRÃO	SANTIAGO	5780781	09/01/2017	11:18:00	09/01/2017	20:08:28	220
13210	SAN - 5 UNISTALDA	SANTIAGO	5786316	09/01/2017	11:18:00	13/01/2017	17:28:00	220
13210	SBO3 - 34 ENCRUZILHADA	SÃO BORJA 3	5785031	09/01/2017	11:18:00	12/01/2017	16:15:00	220
13213	JAG - 1 CIDADE RURAL	JAGUARI	5784979	09/01/2017	11:18:40	11/01/2017	19:27:18	230
13195	ALE1 - 4 IBIRAPUITA (UTE)	ALEGRETE 1 UTE	5780651	09/01/2017	11:20:00	09/01/2017	17:46:21	13800
13191	ITQ - 2 CIDADE	ITAQUI	5780329	09/01/2017	11:20:00	09/01/2017	19:17:31	220
13203	SCR1 - 15 BR 471/SANTA VITORIA	SANTA CRUZ 1	5780013	09/01/2017	11:21:00	09/01/2017	14:19:23	220
13183	CSE - 1 IBARAMA / LBS	CENTRO SERRA	5780841	09/01/2017	11:21:00	10/01/2017	23:23:00	220
13183	CSE - 1 IBARAMA / LBS	CENTRO SERRA	5780069	09/01/2017	11:21:15	09/01/2017	18:49:00	23100
13183	CSE - 1 IBARAMA / LBS	CENTRO SERRA	5780069	09/01/2017	11:21:15	09/01/2017	18:49:00	23100
13183	CSE - 1 IBARAMA / LBS	CENTRO SERRA	5780069	09/01/2017	11:21:15	09/01/2017	18:49:00	23100
13183	CSE - 1 IBARAMA / LBS	CENTRO SERRA	5780069	09/01/2017	11:21:15	09/01/2017	18:49:00	23100
13183	CSE - 1 IBARAMA / LBS	CENTRO SERRA	5780069	09/01/2017	11:21:15	09/01/2017	18:49:00	23100
13183	CSE - 1 IBARAMA / LBS	CENTRO SERRA	5780069	09/01/2017	11:21:15	09/01/2017	18:49:00	23100
13183	CSE - 1 IBARAMA / LBS	CENTRO SERRA	5780069	09/01/2017	11:21:15	09/01/2017	18:49:00	23100
13183	CSE - 1 IBARAMA / LBS	CENTRO SERRA	5780069	09/01/2017	11:21:15	09/01/2017	18:49:00	23100
13183	CSE - 1 IBARAMA / LBS	CENTRO SERRA	5780069	09/01/2017	11:21:15	09/01/2017	18:49:00	23100
13183	CSE - 1 IBARAMA / LBS	CENTRO SERRA	5780069	09/01/2017	11:21:15	09/01/2017	18:49:00	23100
13183	CSE - 1 IBARAMA / LBS	CENTRO SERRA	5780069	09/01/2017	11:21:15	09/01/2017	18:49:00	23100
13183	CSE - 1 IBARAMA / LBS	CENTRO SERRA	5780069	09/01/2017	11:21:15	09/01/2017	18:49:00	23100
13183	CSE - 1 IBARAMA / LBS	CENTRO SERRA	5780069	09/01/2017	11:21:15	09/01/2017	18:49:00	23100
13183	CSE - 1 IBARAMA / LBS	CENTRO SERRA	5780069	09/01/2017	11:21:15	09/01/2017	18:49:00	23100
13183	CSE - 1 IBARAMA / LBS	CENTRO SERRA	5780069	09/01/2017	11:21:15	09/01/2017	18:49:00	23100
13183	CSE - 1 IBARAMA / LBS	CENTRO SERRA	5780069	09/01/2017	11:21:15	09/01/2017	18:49:00	23100
13183	CSE - 1 IBARAMA / LBS	CENTRO SERRA	5780069	09/01/2017	11:21:15	09/01/2017	18:49:00	23100
13210	SAN - 1 TUPANTUBA/CAROVI	SANTIAGO	5784694	09/01/2017	11:22:00	11/01/2017	15:21:17	23100
13204	SIN - 1 BR 471	SINIMBU	5780087	09/01/2017	11:23:14	09/01/2017	14:32:00	220
13212	SBO3 - 34 ENCRUZILHADA	SÃO BORJA 3	5786485	09/01/2017	11:24:00	12/01/2017	15:18:11	23100
13195	ALE4 - 41 ITAPORORO	ALEGRETE 4	5784757	09/01/2017	11:24:00	11/01/2017	15:34:27	23100
15782	CND - 4 S. JORGE	CANUDOS	5779898	09/01/2017	11:25:00	09/01/2017	13:01:14	380
13190	GRA - 212 SAPUCAIA	GRAVATAI 2	5780032	09/01/2017	11:27:00	09/01/2017	13:33:14	220
13212	SBO3 - 33 SAO RAFAEL	SÃO BORJA 3	5780609	09/01/2017	11:28:00	09/01/2017	17:43:00	23100
13195	ALE4 - 48 PEDREIRAS	ALEGRETE 4	5780350	09/01/2017	11:29:16	09/01/2017	17:58:17	13800
15781	CNA3 - 33 NAZARIO	CANOAS 3	5780019	09/01/2017	11:31:00	09/01/2017	13:12:16	220
13210	SAN - 5 UNISTALDA	SANTIAGO	5783130	09/01/2017	11:32:19	10/01/2017	19:45:00	220
13210	SAN - 1 TUPANTUBA/CAROVI	SANTIAGO	5780260	09/01/2017	11:33:00	09/01/2017	16:20:26	23100
13207	SMA2 - 21 SANTA FLORA	SANTA MARIA 2	5780239	09/01/2017	11:33:12	09/01/2017	15:25:25	13800
13194	LIV1 - 19 ROBLEDO BRAZ	LIVRAMENTO 1	5780612	09/01/2017	11:35:00	09/01/2017	19:30:00	23100
13195	ALE4 - 44 CAVERA	ALEGRETE 4	5782914	09/01/2017	11:39:56	10/01/2017	18:12:31	23100
15786	SLE - 5 FEITORIA	SÃO LEOPOLDO	5780033	09/01/2017	11:40:00	09/01/2017	12:50:00	220
15781	CNA3 - 35 ACUCENA/HOSPITAL	CANOAS 3	5780238	09/01/2017	11:41:00	09/01/2017	15:23:00	220
13213	SFR - 1 MANOEL VIANA	SAO FRANCISCO DE ASSIS	5780427	09/01/2017	11:43:00	09/01/2017	17:10:58	23100
13210	SAN - 8 CAPÃO DO CIPÓ	SANTIAGO	5780116	09/01/2017	11:44:22	09/01/2017	15:05:00	23100
13213	SAN - 8 CAPÃO DO CIPÓ	SANTIAGO	5780116	09/01/2017	11:44:22	09/01/2017	15:05:00	23100
13210	JAG - 2 CHAPADAO	JAGUARI	5780171	09/01/2017	11:44:55	10/01/2017	01:54:00	23100
13213	JAG - 2 CHAPADAO	JAGUARI	5780171	09/01/2017	11:44:55	10/01/2017	01:54:00	23100
13210	SAN - 5 UNISTALDA	SANTIAGO	5780321	09/01/2017	11:46:00	09/01/2017	17:03:21	23100
13210	SAN - 5 UNISTALDA	SANTIAGO	5783942	09/01/2017	11:47:04	11/01/2017	10:07:50	23100

13212	SBO3 - 34 ENCRUZILHADA	SÃO BORJA 3	5784012	09/01/2017	11:48:16	11/01/2017	10:33:21	380
15782	CND - 3 CANUDOS	CANUDOS	5780067	09/01/2017	11:50:00	09/01/2017	16:30:00	380
13223	URU1 - 111 IMBAA	URUGUAIANA 1	5786453	09/01/2017	11:50:00	12/01/2017	14:39:15	23100
13216	SPE - 2 TOROPI	SAO PEDRO DO SUL	5781176	09/01/2017	11:53:00	10/01/2017	00:43:37	230
13214	SGA - 7 NOVO	SAO GABRIEL	5780148	09/01/2017	11:58:00	09/01/2017	14:11:00	220
13198	MON - 6 BROCHIER	MONTENEGRO	5780133	09/01/2017	11:58:23	09/01/2017	13:42:22	23100
13210	SAN - 8 CAPÃO DO CIPÓ	SANTIAGO	5780574	09/01/2017	12:00:00	09/01/2017	18:10:54	23100
13213	SFR - 1 MANOEL VIANA	SAO FRANCISCO DE ASSIS	5780340	09/01/2017	12:00:00	09/01/2017	15:25:15	220
13194	LIV1 - 17 BR 158	LIVRAMENTO 1	5780943	09/01/2017	12:02:58	09/01/2017	22:27:30	380
13195	ALE4 - 45 CAAL	ALEGRETE 4	5785855	09/01/2017	12:03:35	12/01/2017	08:56:17	23100
13202	ROS - 5 STA.RITA	ROSARIO DO SUL	5780712	09/01/2017	12:04:00	09/01/2017	18:21:03	220
13205	SMA1 - 15 V. CAROLINA	SANTA MARIA 1	5780222	09/01/2017	12:06:09	09/01/2017	14:37:21	380
15781	CNA3 - 36 BOQUEIRAO/LIBERDADE	CANOAS 3	5780317	09/01/2017	12:07:00	09/01/2017	15:05:00	220
13224	URU2 - 23 CARUMBE	URUGUAIANA 2	5780437	09/01/2017	12:07:00	09/01/2017	16:47:00	380
13216	SPE - 1 QUEVEDOS	SAO PEDRO DO SUL	5780130	09/01/2017	12:10:00	09/01/2017	13:49:00	220
13213	SFR - 2 CIDADE RURAL	SAO FRANCISCO DE ASSIS	5779511	09/01/2017	12:11:00	09/01/2017	12:11:00	23100
13197	TPY - 3 TURARAY	TUPARAY	5781714	09/01/2017	12:12:00	10/01/2017	13:21:00	23100
13213	MVI - 2 PEDRO M LOPES	MANOEL VIANA	5781354	09/01/2017	12:14:00	14/01/2017	20:19:00	23100
13213	JAG - 1 CIDADE RURAL	JAGUARI	5780704	09/01/2017	12:19:40	09/01/2017	18:19:32	23100
13195	ALE1 - 4 IBIRAPUITA (UTE)	ALEGRETE 1 UTE	5782584	09/01/2017	12:25:00	10/01/2017	17:02:18	220
13213	JAG - 1 CIDADE RURAL	JAGUARI	5780658	09/01/2017	12:29:00	09/01/2017	18:30:30	23100
13206	CCE - 16 POCO COMPRIDO	CACHOEIRA DO SUL	5780186	09/01/2017	12:30:00	09/01/2017	15:08:17	220
13201	RPA - 6 CAPIVARITA AL	RIO PARDO	5780232	09/01/2017	12:32:45	09/01/2017	16:30:22	23100
13195	ALE4 - 41 ITAPORORO	ALEGRETE 4	5782515	09/01/2017	12:35:10	10/01/2017	15:28:20	380
13212	SBO3 - 34 ENCRUZILHADA	SÃO BORJA 3	5785416	09/01/2017	12:35:34	11/01/2017	20:20:10	23100
13230	SSE - 4 MATA GRANDE	SAO SEPE	5780190	09/01/2017	12:47:00	09/01/2017	20:10:00	220
13214	SGA - 2 CATUCABA	SAO GABRIEL	5779778	09/01/2017	12:49:00	09/01/2017	12:49:00	23100
13202	ROS - 5 STA.RITA	ROSARIO DO SUL	5780535	09/01/2017	12:49:00	09/01/2017	17:45:00	220
13214	SGA - 2 CATUCABA	SAO GABRIEL	5779778	09/01/2017	12:49:00	09/01/2017	12:49:00	23100
13210	SAN - 1 TUPANTUBA/CAROVI	SANTIAGO	5783590	09/01/2017	12:51:00	11/01/2017	01:35:18	23100
13195	ALE4 - 41 ITAPORORO	ALEGRETE 4	5785414	09/01/2017	12:55:33	11/01/2017	22:50:17	220
13195	ALE4 - 48 PEDREIRAS	ALEGRETE 4	5780139	09/01/2017	12:56:00	09/01/2017	13:46:15	220
13214	SGA - 1 CORR. REUNA	SAO GABRIEL	5780885	09/01/2017	12:56:00	09/01/2017	21:12:24	23100
13195	ALE4 - 47 BRAS FARACO	ALEGRETE 4	5780951	09/01/2017	12:57:00	09/01/2017	21:46:16	220
13210	SAN - 1 TUPANTUBA/CAROVI	SANTIAGO	5780926	09/01/2017	12:57:00	09/01/2017	21:04:33	23100
13213	JAG - 1 CIDADE RURAL	JAGUARI	5780097	09/01/2017	13:00:00	09/01/2017	15:56:00	380
13210	SAN - 5 UNISTALDA	SANTIAGO	5782148	09/01/2017	13:07:00	11/01/2017	15:43:00	220
13226	ZOO - 1 GEDORE	ZOOLOGICO	5780212	09/01/2017	13:09:39	09/01/2017	14:39:36	220
13204	SIN - 3 ALTO SINIMBU	SINIMBU	5780349	09/01/2017	13:11:15	09/01/2017	16:21:27	13800
13216	SPE - 2 TOROPI	SAO PEDRO DO SUL	5780532	09/01/2017	13:14:00	09/01/2017	18:19:42	23100
13208	SMA4 - 43 JOCKEI CLUB	SANTA MARIA 4	5780235	09/01/2017	13:14:07	09/01/2017	15:07:00	13800
13224	ALE5 - 52 SANTA INES	ALEGRETE 5	5784812	09/01/2017	13:14:50	11/01/2017	18:48:21	23100
13230	CAV1 - 6 SANTANA B.VIS	CACAPAVA DO SUL 1	5780243	09/01/2017	13:20:47	09/01/2017	15:15:20	220
13187	EVE - 5 LINDOLFO COLOR	ESTANCIA VELHA	5780185	09/01/2017	13:25:00	09/01/2017	14:40:00	220
15783	CIN - 7 MATHIAS VELHO/CURITIBA	CID. INDUSTRIAL	5780531	09/01/2017	13:25:00	09/01/2017	17:31:21	220
13210	SBO3 - 34 ENCRUZILHADA	SÃO BORJA 3	5785470	09/01/2017	13:26:00	11/01/2017	21:31:42	23100
13194	LIV1 - 17 BR 158	LIVRAMENTO 1	5780388	09/01/2017	13:26:19	09/01/2017	16:05:19	23100
13202	ROS - 4 RURAL V DOYLE	ROSARIO DO SUL	5784320	09/01/2017	13:29:00	11/01/2017	16:10:00	23100
13202	ROS - 4 RURAL V DOYLE	ROSARIO DO SUL	5784320	09/01/2017	13:29:00	11/01/2017	16:10:00	23100
13202	ROS - 4 RURAL V DOYLE	ROSARIO DO SUL	5784320	09/01/2017	13:29:00	11/01/2017	16:10:00	23100
13202	ROS - 4 RURAL V DOYLE	ROSARIO DO SUL	5784320	09/01/2017	13:29:00	11/01/2017	16:10:00	23100
13202	ROS - 4 RURAL V DOYLE	ROSARIO DO SUL	5784320	09/01/2017	13:29:00	11/01/2017	16:10:00	23100
13202	ROS - 4 RURAL V DOYLE	ROSARIO DO SUL	5784320	09/01/2017	13:29:00	11/01/2017	16:10:00	23100
13202	ROS - 4 RURAL V DOYLE	ROSARIO DO SUL	5784320	09/01/2017	13:29:00	11/01/2017	16:10:00	23100
13202	ROS - 4 RURAL V DOYLE	ROSARIO DO SUL	5784320	09/01/2017	13:29:00	11/01/2017	16:10:00	23100
13202	ROS - 4 RURAL V DOYLE	ROSARIO DO SUL	5784320	09/01/2017	13:29:00	11/01/2017	16:10:00	23100
13202	ROS - 4 RURAL V DOYLE	ROSARIO DO SUL	5784320	09/01/2017	13:29:00	11/01/2017	16:10:00	23100
13202	ROS - 4 RURAL V DOYLE	ROSARIO DO SUL	5784320	09/01/2017	13:29:00	11/01/2017	16:10:00	23100
13202	ROS - 4 RURAL V DOYLE	ROSARIO DO SUL	5784320	09/01/2017	13:29:00	11/01/2017	16:10:00	23100
13202	ROS - 4 RURAL V DOYLE	ROSARIO DO SUL	5784320	09/01/2017	13:29:00	11/01/2017	16:10:00	23100
13202	ROS - 4 RURAL V DOYLE	ROSARIO DO SUL	5784320	09/01/2017	13:29:00	11/01/2017	16:10:00	23100



13202	ROS - 4 RURAL V DOYLE	ROSARIO DO SUL	5784320	09/01/2017	13:29:00	11/01/2017	16:10:00	23100
13202	ROS - 4 RURAL V DOYLE	ROSARIO DO SUL	5784320	09/01/2017	13:29:00	11/01/2017	16:10:00	23100
13202	ROS - 4 RURAL V DOYLE	ROSARIO DO SUL	5784320	09/01/2017	13:29:00	11/01/2017	16:10:00	23100
13202	ROS - 4 RURAL V DOYLE	ROSARIO DO SUL	5784320	09/01/2017	13:29:00	11/01/2017	16:41:00	23100
13202	ROS - 4 RURAL V DOYLE	ROSARIO DO SUL	5784320	09/01/2017	13:29:00	11/01/2017	16:10:00	23100
13202	ROS - 4 RURAL V DOYLE	ROSARIO DO SUL	5784320	09/01/2017	13:29:00	11/01/2017	16:10:00	23100
13202	ROS - 4 RURAL V DOYLE	ROSARIO DO SUL	5784320	09/01/2017	13:29:00	11/01/2017	16:10:00	23100
13202	ROS - 4 RURAL V DOYLE	ROSARIO DO SUL	5784320	09/01/2017	13:29:00	11/01/2017	16:10:00	23100
13202	ROS - 4 RURAL V DOYLE	ROSARIO DO SUL	5784320	09/01/2017	13:29:00	11/01/2017	16:10:00	23100
13202	ROS - 4 RURAL V DOYLE	ROSARIO DO SUL	5784320	09/01/2017	13:29:00	11/01/2017	16:10:00	23100
13202	ROS - 4 RURAL V DOYLE	ROSARIO DO SUL	5784320	09/01/2017	13:29:00	11/01/2017	16:10:00	23100
13202	ROS - 4 RURAL V DOYLE	ROSARIO DO SUL	5784320	09/01/2017	13:29:00	11/01/2017	16:10:00	23100
13202	ROS - 4 RURAL V DOYLE	ROSARIO DO SUL	5784320	09/01/2017	13:29:00	11/01/2017	16:10:00	23100
15779	CBO - 5 NOVO	CAMPO BOM	5780363	09/01/2017	13:33:00	09/01/2017	15:45:24	220
13207	SMA2 - 25 VILA VERDE	SANTA MARIA 2	5780288	09/01/2017	13:33:00	09/01/2017	21:16:39	380
13210	SAN - 5 UNISTALDA	SANTIAGO	5780874	09/01/2017	13:34:58	09/01/2017	21:56:14	23100
13195	ALE4 - 43 ITAPEVI	ALEGRETE 4	5781795	09/01/2017	13:38:59	10/01/2017	13:52:17	23100
13212	SBO3 - 33 SAO RAFAEL	SÃO BORJA 3	5780733	09/01/2017	13:53:17	09/01/2017	19:52:23	23100
13210	SAN - 5 UNISTALDA	SANTIAGO	5782954	09/01/2017	13:57:16	10/01/2017	18:36:05	23100
13213	SVI - 3 URBANO MATA	SAO VICENTE	5780309	09/01/2017	13:59:09	09/01/2017	15:58:17	23100
13202	ROS - 5 STA.RITA	ROSARIO DO SUL	5784155	09/01/2017	14:04:05	11/01/2017	11:58:00	230
13213	SFR - 1 MANOEL VIANA	SAO FRANCISCO DE ASSIS	5780671	09/01/2017	14:06:00	09/01/2017	18:30:19	23100
13214	SGA - 2 CATUCABA	SAO GABRIEL	5785157	09/01/2017	14:09:00	11/01/2017	20:07:17	220
13210	SAN - 8 CAPÃO DO CIPÓ	SANTIAGO	5780358	09/01/2017	14:12:00	09/01/2017	21:32:00	23100
13210	SAN - 8 CAPÃO DO CIPÓ	SANTIAGO	5780358	09/01/2017	14:12:00	09/01/2017	21:32:00	23100
13210	SAN - 8 CAPÃO DO CIPÓ	SANTIAGO	5780358	09/01/2017	14:12:00	09/01/2017	21:32:00	23100
13210	SAN - 8 CAPÃO DO CIPÓ	SANTIAGO	5780358	09/01/2017	14:12:00	09/01/2017	21:32:00	23100
13210	SAN - 8 CAPÃO DO CIPÓ	SANTIAGO	5780358	09/01/2017	14:12:00	09/01/2017	21:32:00	23100
13210	SAN - 8 CAPÃO DO CIPÓ	SANTIAGO	5780358	09/01/2017	14:12:00	09/01/2017	21:32:00	23100
13210	SAN - 8 CAPÃO DO CIPÓ	SANTIAGO	5780358	09/01/2017	14:12:00	09/01/2017	21:32:00	23100
13210	SAN - 8 CAPÃO DO CIPÓ	SANTIAGO	5780358	09/01/2017	14:12:00	09/01/2017	21:32:00	23100
13210	SAN - 8 CAPÃO DO CIPÓ	SANTIAGO	5780358	09/01/2017	14:12:00	09/01/2017	21:32:00	23100
13210	SAN - 8 CAPÃO DO CIPÓ	SANTIAGO	5780358	09/01/2017	14:12:00	09/01/2017	21:32:00	23100
13210	SAN - 8 CAPÃO DO CIPÓ	SANTIAGO	5780358	09/01/2017	14:12:00	09/01/2017	21:32:00	23100
13210	SAN - 8 CAPÃO DO CIPÓ	SANTIAGO	5780358	09/01/2017	14:12:00	09/01/2017	21:32:00	23100
13210	SAN - 8 CAPÃO DO CIPÓ	SANTIAGO	5780358	09/01/2017	14:12:00	09/01/2017	21:32:00	23100
13210	SAN - 8 CAPÃO DO CIPÓ	SANTIAGO	5780358	09/01/2017	14:12:00	09/01/2017	21:32:00	23100
13210	SAN - 8 CAPÃO DO CIPÓ	SANTIAGO	5780358	09/01/2017	14:12:00	09/01/2017	21:32:00	23100
13210	SAN - 8 CAPÃO DO CIPÓ	SANTIAGO	5780358	09/01/2017	14:12:00	09/01/2017	21:32:00	23100
13210	SAN - 8 CAPÃO DO CIPÓ	SANTIAGO	5780358	09/01/2017	14:12:00	09/01/2017	21:32:00	23100
13210	SAN - 8 CAPÃO DO CIPÓ	SANTIAGO	5780358	09/01/2017	14:12:00	09/01/2017	21:32:00	23100
13210	SAN - 8 CAPÃO DO CIPÓ	SANTIAGO	5780358	09/01/2017	14:12:00	09/01/2017	21:32:00	23100
13210	SAN - 8 CAPÃO DO CIPÓ	SANTIAGO	5780358	09/01/2017	14:12:00	09/01/2017	21:32:00	23100
13210	SAN - 8 CAPÃO DO CIPÓ	SANTIAGO	5780358	09/01/2017	14:12:00	09/01/2017	21:32:00	23100
13210	SAN - 8 CAPÃO DO CIPÓ	SANTIAGO	5780358	09/01/2017	14:12:00	09/01/2017	21:32:00	23100
13210	SAN - 8 CAPÃO DO CIPÓ	SANTIAGO	5780358	09/01/2017	14:12:00	09/01/2017	21:32:00	23100
13210	SAN - 8 CAPÃO DO CIPÓ	SANTIAGO	5780358	09/01/2017	14:12:00	09/01/2017	21:32:00	23100
13210	SAN - 8 CAPÃO DO CIPÓ	SANTIAGO	5780358	09/01/2017	14:12:00	09/01/2017	21:32:00	23100
13210	SAN - 8 CAPÃO DO CIPÓ	SANTIAGO	5780358	09/01/2017	14:12:00	09/01/2017	21:32:00	23100
13210	SAN - 8 CAPÃO DO CIPÓ	SANTIAGO	5780358	09/01/2017	14:12:00	09/01/2017	21:32:00	23100
13210	SAN - 8 CAPÃO DO CIPÓ	SANTIAGO	5780358	09/01/2017	14:12:00	09/01/2017	21:32:00	23100
13210	SAN - 8 CAPÃO DO CIPÓ	SANTIAGO	5780358	09/01/2017	14:12:00	09/01/2017	21:32:00	23100
13210	SAN - 8 CAPÃO DO CIPÓ	SANTIAGO	5780358	09/01/2017	14:12:00	09/01/2017	21:32:00	23100
13210	SAN - 8 CAPÃO DO CIPÓ	SANTIAGO	5780358	09/01/2017	14:12:00	09/01/2017	21:32:00	23100
13210	SAN - 8 CAPÃO DO CIPÓ	SANTIAGO	5780358	09/01/2017	14:12:00	09/01/2017	21:32:00	23100
13210	SAN - 8 CAPÃO DO CIPÓ	SANTIAGO	5780358	09/01/2017	14:12:00	09/01/2017	21:32:00	23100
13210	SAN - 8 CAPÃO DO CIPÓ	SANTIAGO	5780358	09/01/2017	14:12:00	09/01/2017	21:32:00	23100

13210	SAN - 8 CAPÃO DO CIPÓ	SANTIAGO	5780358	09/01/2017	14:12:00	09/01/2017	21:32:00	23100
13210	SAN - 8 CAPÃO DO CIPÓ	SANTIAGO	5780358	09/01/2017	14:12:00	09/01/2017	21:32:00	23100
13216	SPE - 4 D. AGUIAR	SAO PEDRO DO SUL	5780585	09/01/2017	14:12:01	09/01/2017	17:54:19	23100
13186	RSA - 2 FERROVIA	ROCA SALES	5780330	09/01/2017	14:18:00	09/01/2017	18:07:23	220
13190	SPC - 6 PASQUALINE	SAPUCAIA DO SUL	5780403	09/01/2017	14:21:00	09/01/2017	16:35:17	220
13223	URU1 - 112 QUEIMADA	URUGUAIANA 1	5780737	09/01/2017	14:21:00	09/01/2017	19:04:29	23100
13196	LIV2 - 21 SALD. DA GAMA	LIVRAMENTO 2	5780355	09/01/2017	14:21:00	09/01/2017	16:10:28	220
13210	SAN - 5 UNISTALDA	SANTIAGO	5783480	09/01/2017	14:22:00	11/01/2017	00:30:46	23100
13213	JAG - 1 CIDADE RURAL	JAGUARI	5780912	09/01/2017	14:22:00	10/01/2017	13:16:00	220
13230	FOR - 2 SAO SEPE	FORMIGUEIRO	5780354	09/01/2017	14:23:00	09/01/2017	15:17:20	380
13205	SMA1 - 13 B. ITARARE/SALGADO F	SANTA MARIA 1	5780334	09/01/2017	14:25:52	09/01/2017	16:24:33	13800
15783	CIN - 1 MATHIAS/TABAI	CID. INDUSTRIAL	5780394	09/01/2017	14:29:07	09/01/2017	16:24:17	220
13214	SGA - 2 CATUCABA	SAO GABRIEL	5782603	09/01/2017	14:32:00	10/01/2017	17:36:16	220
13213	SFR - 1 MANOEL VIANA	SAO FRANCISCO DE ASSIS	5781032	09/01/2017	14:33:00	09/01/2017	22:24:16	220
13213	SFR - 1 MANOEL VIANA	SAO FRANCISCO DE ASSIS	5780866	09/01/2017	14:33:28	09/01/2017	21:42:00	23100
13213	SFR - 1 MANOEL VIANA	SAO FRANCISCO DE ASSIS	5780866	09/01/2017	14:33:28	09/01/2017	21:42:00	23100
13213	SFR - 1 MANOEL VIANA	SAO FRANCISCO DE ASSIS	5780866	09/01/2017	14:33:28	09/01/2017	21:42:00	23100
13213	SFR - 1 MANOEL VIANA	SAO FRANCISCO DE ASSIS	5780866	09/01/2017	14:33:28	09/01/2017	21:42:00	23100
13213	SFR - 1 MANOEL VIANA	SAO FRANCISCO DE ASSIS	5780866	09/01/2017	14:33:28	09/01/2017	21:42:00	23100
13213	SFR - 1 MANOEL VIANA	SAO FRANCISCO DE ASSIS	5780866	09/01/2017	14:33:28	09/01/2017	21:42:00	23100
13213	SFR - 1 MANOEL VIANA	SAO FRANCISCO DE ASSIS	5780866	09/01/2017	14:33:28	09/01/2017	21:42:00	23100
13213	SFR - 1 MANOEL VIANA	SAO FRANCISCO DE ASSIS	5780866	09/01/2017	14:33:28	09/01/2017	21:42:00	23100
13213	SFR - 1 MANOEL VIANA	SAO FRANCISCO DE ASSIS	5780866	09/01/2017	14:33:28	09/01/2017	21:42:00	23100
13213	SFR - 1 MANOEL VIANA	SAO FRANCISCO DE ASSIS	5780866	09/01/2017	14:33:28	09/01/2017	21:42:00	23100
13213	SFR - 1 MANOEL VIANA	SAO FRANCISCO DE ASSIS	5780866	09/01/2017	14:33:28	09/01/2017	21:42:00	23100
13213	SFR - 1 MANOEL VIANA	SAO FRANCISCO DE ASSIS	5780866	09/01/2017	14:33:28	09/01/2017	21:42:00	23100
13213	SFR - 1 MANOEL VIANA	SAO FRANCISCO DE ASSIS	5780866	09/01/2017	14:33:28	09/01/2017	21:42:00	23100
13213	SFR - 1 MANOEL VIANA	SAO FRANCISCO DE ASSIS	5780866	09/01/2017	14:33:28	09/01/2017	21:42:00	23100
13213	SFR - 1 MANOEL VIANA	SAO FRANCISCO DE ASSIS	5780866	09/01/2017	14:33:28	09/01/2017	21:42:00	23100
13213	SFR - 1 MANOEL VIANA	SAO FRANCISCO DE ASSIS	5780866	09/01/2017	14:33:28	09/01/2017	21:42:00	23100
13213	SFR - 1 MANOEL VIANA	SAO FRANCISCO DE ASSIS	5780866	09/01/2017	14:33:28	09/01/2017	21:42:00	23100
13213	SFR - 1 MANOEL VIANA	SAO FRANCISCO DE ASSIS	5780866	09/01/2017	14:33:28	09/01/2017	21:42:00	23100
13213	SFR - 1 MANOEL VIANA	SAO FRANCISCO DE ASSIS	5780866	09/01/2017	14:33:28	09/01/2017	21:42:00	23100
13213	SFR - 1 MANOEL VIANA	SAO FRANCISCO DE ASSIS	5780866	09/01/2017	14:33:28	09/01/2017	21:42:00	23100
13213	SFR - 1 MANOEL VIANA	SAO FRANCISCO DE ASSIS	5780866	09/01/2017	14:33:28	09/01/2017	21:42:00	23100
13213	SFR - 1 MANOEL VIANA	SAO FRANCISCO DE ASSIS	5780866	09/01/2017	14:33:28	09/01/2017	21:42:00	23100
13213	SFR - 1 MANOEL VIANA	SAO FRANCISCO DE ASSIS	5780866	09/01/2017	14:33:28	09/01/2017	21:42:00	23100
13213	SFR - 1 MANOEL VIANA	SAO FRANCISCO DE ASSIS	5780866	09/01/2017	14:33:28	09/01/2017	21:42:00	23100
13201	RPA - 6 CAPIVARITA AL	RIO PARDO	5780347	09/01/2017	14:33:30	09/01/2017	18:09:27	23100
15779	CBO - 6 STA LUCIA	CAMPO BOM	5780364	09/01/2017	14:34:00	09/01/2017	15:33:00	220
13224	ALE5 - 52 SANTA INES	ALEGRETE 5	5785992	09/01/2017	14:38:00	12/01/2017	09:50:22	380
13213	JAG - 2 CHAPADAO	JAGUARI	5780534	09/01/2017	14:38:00	10/01/2017	01:17:00	23100
13186	ENC - 1 NOVA BRESCIA	ENCANTADO	5780371	09/01/2017	14:39:02	09/01/2017	15:23:16	23100
13208	SMA4 - 41 SANTA MARTA	SANTA MARIA 4	5780459	09/01/2017	14:48:00	09/01/2017	17:29:12	220
15784	NHA - 4 CENTRO	NOVO HAMBURGO 1	5780301	09/01/2017	14:52:00	09/01/2017	15:53:14	380
13210	SAN - 1 TUPANTUBA/CAROVI	SANTIAGO	5780455	09/01/2017	14:52:00	09/01/2017	18:58:29	23100
13195	ALE4 - 43 ITAPEVI	ALEGRETE 4	5781795	09/01/2017	15:00:00	10/01/2017	13:52:17	23100
13206	CCE - 11 AV.BRASIL CEN	CACHOEIRA DO SUL	5780415	09/01/2017	15:00:00	09/01/2017	17:48:19	380
13210	SAN - 5 UNISTALDA	SANTIAGO	5784561	09/01/2017	15:01:00	11/01/2017	14:23:15	23100
13202	ROS - 5 STA.RITA	ROSARIO DO SUL	5780480	09/01/2017	15:01:43	09/01/2017	17:25:17	23100
13213	SVI - 3 URBANO MATA	SAO VICENTE	5780808	09/01/2017	15:04:00	09/01/2017	19:56:00	380
13210	SAN - 8 CAPÃO DO CIPÓ	SANTIAGO	5780116	09/01/2017	15:05:00	09/01/2017	15:05:00	23100
13213	SVI - 3 URBANO MATA	SAO VICENTE	5780494	09/01/2017	15:06:00	14/01/2017	16:35:00	220
13223	URU1 - 112 QUEIMADA	URUGUAIANA 1	5784933	09/01/2017	15:09:00	11/01/2017	17:02:00	220
13195	ALE4 - 43 ITAPEVI	ALEGRETE 4	5781122	09/01/2017	15:15:00	10/01/2017	00:29:20	23100
13210	SAN - 5 UNISTALDA	SANTIAGO	5780589	09/01/2017	15:15:41	11/01/2017	12:15:00	380
13195	ALE1 - 4 IBIRAPUITA (UTE)	ALEGRETE 1 UTE	5780766	09/01/2017	15:16:00	09/01/2017	20:00:29	220
13227	CDL - 3 PASSA SETE	CANDELARIA	5780507	09/01/2017	15:19:42	09/01/2017	17:33:05	13800

13214	SGA - 5 FORMOSA	SAO GABRIEL	5781108	09/01/2017	15:20:00	10/01/2017	01:24:44	23100
13216	SPE - 4 D. AGUIAR	SAO PEDRO DO SUL	5780584	09/01/2017	15:20:00	09/01/2017	18:28:00	220
13227	CDL - 3 PASSA SETE	CANDELARIA	5780855	09/01/2017	15:23:00	09/01/2017	22:11:00	220
13224	HAR - 2 POSTO VELHO	HARMONIA	5782939	09/01/2017	15:24:13	10/01/2017	19:54:30	23100
13212	SBO2 - 27 NHUPORA	SÃO BORJA 2	5780964	09/01/2017	15:28:17	10/01/2017	11:58:00	220
13204	SIN - 1 BR 471	SINIMBU	5780474	09/01/2017	15:31:00	09/01/2017	19:10:16	220
13196	LIV2 - 24 ESPINILHO - PALOMAS	LIVRAMENTO 2	5786504	09/01/2017	15:33:33	13/01/2017	18:16:17	220
13212	SBO2 - 28 POSTO CAVALHADA	SÃO BORJA 2	5780836	09/01/2017	15:39:56	09/01/2017	21:03:00	23100
13212	SBO2 - 28 POSTO CAVALHADA	SÃO BORJA 2	5780836	09/01/2017	15:39:56	09/01/2017	21:03:00	23100
13212	SBO2 - 28 POSTO CAVALHADA	SÃO BORJA 2	5780836	09/01/2017	15:39:56	09/01/2017	21:03:00	23100
13212	SBO2 - 28 POSTO CAVALHADA	SÃO BORJA 2	5780836	09/01/2017	15:39:56	09/01/2017	21:03:00	23100
13212	SBO2 - 28 POSTO CAVALHADA	SÃO BORJA 2	5780836	09/01/2017	15:39:56	09/01/2017	21:03:00	23100
13212	SBO2 - 28 POSTO CAVALHADA	SÃO BORJA 2	5781033	09/01/2017	15:39:56	10/01/2017	18:49:00	220
13212	SBO2 - 28 POSTO CAVALHADA	SÃO BORJA 2	5780836	09/01/2017	15:39:56	09/01/2017	21:03:00	23100
13212	SBO2 - 28 POSTO CAVALHADA	SÃO BORJA 2	5780836	09/01/2017	15:39:56	09/01/2017	21:03:00	23100
13212	SBO2 - 28 POSTO CAVALHADA	SÃO BORJA 2	5780836	09/01/2017	15:39:56	09/01/2017	21:03:00	23100
13212	SBO2 - 28 POSTO CAVALHADA	SÃO BORJA 2	5780836	09/01/2017	15:39:56	09/01/2017	21:03:00	23100
13212	SBO2 - 28 POSTO CAVALHADA	SÃO BORJA 2	5780836	09/01/2017	15:39:56	09/01/2017	21:03:00	23100
13212	SBO2 - 28 POSTO CAVALHADA	SÃO BORJA 2	5780836	09/01/2017	15:39:56	09/01/2017	21:03:00	23100
13212	SBO2 - 28 POSTO CAVALHADA	SÃO BORJA 2	5780836	09/01/2017	15:39:56	09/01/2017	21:03:00	23100
13212	SBO2 - 28 POSTO CAVALHADA	SÃO BORJA 2	5780836	09/01/2017	15:39:56	09/01/2017	21:03:00	23100
13212	SBO2 - 28 POSTO CAVALHADA	SÃO BORJA 2	5780836	09/01/2017	15:39:56	09/01/2017	21:03:00	23100
13201	RPA - 6 CAPIVARITA AL	RIO PARDO	5781634	09/01/2017	15:41:00	10/01/2017	09:37:25	0
13210	SAN - 5 UNISTALDA	SANTIAGO	5781051	09/01/2017	15:41:00	09/01/2017	22:41:29	23100
13216	SPE - 2 TOROPI	SAO PEDRO DO SUL	5780933	09/01/2017	15:42:04	09/01/2017	22:47:23	0
13222	TRI - 1 CIDADE	TRIUNFO	5780992	09/01/2017	15:44:00	09/01/2017	22:01:19	220
13230	SSE - 4 MATA GRANDE	SAO SEPE	5780559	09/01/2017	15:51:00	09/01/2017	18:23:48	230
15783	CIN - 3 ULBRA	CID. INDUSTRIAL	5780793	09/01/2017	15:54:00	09/01/2017	19:53:22	220
13204	SCR2 - 24 PASSO SOBRADO	SANTA CRUZ 2	5780526	09/01/2017	15:54:39	09/01/2017	17:37:29	13800
15781	CNA3 - 33 NAZARIO	CANOAS 3	5780588	09/01/2017	16:04:06	09/01/2017	17:51:00	220
13194	LIV1 - 14 B. INDUSTRIAL	LIVRAMENTO 1	5780558	09/01/2017	16:08:00	09/01/2017	17:29:28	220
13206	CCE - 15 PATRICIO ALBUQUERQUE	CACHOEIRA DO SUL	5780765	09/01/2017	16:08:00	09/01/2017	19:49:43	220
13216	SPE - 2 TOROPI	SAO PEDRO DO SUL	5780894	09/01/2017	16:08:00	09/01/2017	22:38:00	220
13198	MON - 3 PARECI NOVO	MONTENEGRO	5780631	09/01/2017	16:08:00	09/01/2017	18:23:00	220
13210	SAN - 4 ERNESTO ALVES	SANTIAGO	5783530	09/01/2017	16:13:00	10/01/2017	23:55:00	220
13210	SAN - 2 VILA ITÚ	SANTIAGO	5783116	09/01/2017	16:19:00	10/01/2017	19:21:00	220
13214	SGA - 2 CATUCABA	SAO GABRIEL	5782114	09/01/2017	16:28:00	11/01/2017	14:57:00	220
13202	ROS - 5 STA.RITA	ROSARIO DO SUL	5780713	09/01/2017	16:29:00	09/01/2017	20:00:00	220
13216	SPE - 1 QUEVEDOS	SAO PEDRO DO SUL	5780850	09/01/2017	16:30:30	09/01/2017	20:55:00	230
13212	SBO2 - 27 NHUPORA	SÃO BORJA 2	5781120	09/01/2017	16:32:00	10/01/2017	00:03:00	220
13223	URU7 - 74 DR. MAIA	URUGUAIANA 7	5780310	09/01/2017	16:33:13	09/01/2017	16:33:13	380
13223	URU1 - 17 BK ENERGIA	URUGUAIANA 1	5780606	09/01/2017	16:35:00	09/01/2017	18:03:17	220
13207	SMA2 - 21 SANTA FLORA	SANTA MARIA 2	5780982	09/01/2017	16:37:00	10/01/2017	00:09:00	380
13227	CDL - 1 COOPERATIVA	CANDELARIA	5781077	09/01/2017	16:41:00	09/01/2017	22:46:00	220
13210	SAN - 9 BOQUEIRÃO	SANTIAGO	5784404	09/01/2017	16:51:00	11/01/2017	15:16:28	220
13204	SIN - 2 LIN PRIMAVERA	SINIMBU	5780699	09/01/2017	16:54:15	09/01/2017	19:18:00	220
13224	HAR - 1 CAB AZUL	HARMONIA	5780487	09/01/2017	16:56:19	09/01/2017	16:56:19	23100
13187	EVE - 6 CENTRO EVE	ESTANCIA VELHA	5780690	09/01/2017	17:05:04	09/01/2017	18:44:17	220
15781	CNA3 - 32 AJ RENNER	CANOAS 3	5780862	09/01/2017	17:08:54	09/01/2017	20:01:15	220
15780	CNA1 - 109 CINCO COLONIAS	CANOAS 1	5780666	09/01/2017	17:10:58	09/01/2017	18:46:18	220
13210	SAN - 4 ERNESTO ALVES	SANTIAGO	5780761	09/01/2017	17:16:00	10/01/2017	11:08:00	220
13213	SFR - 1 MANOEL VIANA	SAO FRANCISCO DE ASSIS	5784935	09/01/2017	17:17:27	11/01/2017	17:19:55	220
13212	SBO2 - 23 RINCAO SANTANA	SÃO BORJA 2	5783801	09/01/2017	17:17:51	11/01/2017	11:26:47	380
13208	SMA4 - 43 JOCKEI CLUB	SANTA MARIA 4	5780292	09/01/2017	17:40:23	09/01/2017	17:40:23	380
13191	ITQ - 11	ITAQUI	5781594	09/01/2017	17:41:00	10/01/2017	08:37:19	220
13212	SBO3 - 33 SAO RAFAEL	SÃO BORJA 3	5780733	09/01/2017	17:43:00	09/01/2017	19:52:23	23100
13213	SVI - 3 URBANO MATA	SAO VICENTE	5780738	09/01/2017	17:43:00	09/01/2017	21:11:31	23100

13205	SMA1 - 16 ITAARA	SANTA MARIA 1	5780854	09/01/2017	17:45:00	09/01/2017	21:54:00	220
13191	ITQ - 11	ITAQUI	5780695	09/01/2017	17:48:00	09/01/2017	19:09:00	23100
13213	SFR - 2 CIDADE RURAL	SAO FRANCISCO DE ASSIS	5780844	09/01/2017	18:00:43	09/01/2017	20:01:57	23100
13195	ALE4 - 42 MARIANO PINTO	ALEGRETE 4	5784096	09/01/2017	18:01:27	11/01/2017	13:08:10	23100
13224	HAR - 3 PASSO GUARDA	HARMONIA	5780749	09/01/2017	18:06:00	10/01/2017	04:28:00	23100
15781	CNA3 - 34 DEZESETE DE ABRIL	CANOAS 3	5780897	09/01/2017	18:09:54	09/01/2017	21:06:20	220
13216	SPE - 1 QUEVEDOS	SAO PEDRO DO SUL	5781107	09/01/2017	18:15:33	10/01/2017	00:18:13	220
13195	ALE3 - 32 MARIANO PINTO	ALEGRETE 3	5784359	09/01/2017	18:23:00	11/01/2017	13:30:28	23100
13206	CCE - 17 BR 153 IRUI	CACHOEIRA DO SUL	5780782	09/01/2017	18:23:00	09/01/2017	21:01:10	23100
13194	LIV1 - 17 BR 158	LIVRAMENTO 1	5781883	09/01/2017	18:24:35	10/01/2017	12:07:52	23100
13214	SGA - 2 CATUCABA	SAO GABRIEL	5781709	09/01/2017	18:29:00	10/01/2017	13:43:00	220
13195	ALE4 - 43 ITAPEVI	ALEGRETE 4	5780947	09/01/2017	18:30:00	09/01/2017	21:44:13	380
13195	ALE4 - 41 ITAPORORO	ALEGRETE 4	5786271	09/01/2017	18:31:41	12/01/2017	14:43:52	23100
13210	SAN - 5 UNISTALDA	SANTIAGO	5785099	09/01/2017	18:33:00	11/01/2017	18:04:00	23100
13223	URU1 - 110 TOURO PASSO	URUGUAIANA 1	5783885	09/01/2017	18:34:00	11/01/2017	12:21:50	23100
13224	URU2 - 22 PLANO ALTO	URUGUAIANA 2	5780786	09/01/2017	18:37:00	09/01/2017	21:53:00	23100
13230	CAV1 - 3 BR 290 DURASN	CACAPAVA DO SUL 1	5780857	09/01/2017	18:41:00	09/01/2017	20:28:00	220
13196	LIV1 - 19 ROBLEDO BRAZ	LIVRAMENTO 1	5781609	09/01/2017	18:42:00	10/01/2017	09:02:18	380
13210	SAN - 8 CAPÃO DO CIPÓ	SANTIAGO	5784962	09/01/2017	18:43:00	11/01/2017	16:49:17	23100
13183	UJAC - 206 SOBRADINHO 2	USINA JACUI	5780794	09/01/2017	18:45:00	09/01/2017	20:22:00	220
13224	HAR - 1 CAB AZUL	HARMONIA	5780521	09/01/2017	18:46:16	09/01/2017	18:46:16	23100
13211	SB01 - 11 PASSO	SÃO BORJA 1	5782244	09/01/2017	18:47:39	10/01/2017	13:19:16	380
13213	JAG - 1 CIDADE RURAL	JAGUARI	5780954	09/01/2017	18:47:55	09/01/2017	22:25:41	23100
13214	SGA - 2 CATUCABA	SAO GABRIEL	5780129	09/01/2017	18:49:00	09/01/2017	18:49:00	23100
13210	SAN - 5 UNISTALDA	SANTIAGO	5783309	09/01/2017	18:52:43	10/01/2017	20:01:33	220
13195	ALE4 - 42 MARIANO PINTO	ALEGRETE 4	5785915	09/01/2017	18:57:00	12/01/2017	11:05:10	380
13195	ALE1 - 4 IBIRAPUITA (UTE)	ALEGRETE 1 UTE	5780902	09/01/2017	18:57:26	09/01/2017	20:42:16	220
13210	SAN - 1 TUPANTUBA/CAROVI	SANTIAGO	5780725	09/01/2017	18:57:35	09/01/2017	18:57:35	380
13202	ROS - 5 STA.RITA	ROSARIO DO SUL	5786085	09/01/2017	18:58:00	12/01/2017	13:07:10	220
13230	CAV1 - 6 SANTANA B.VIS	CACAPAVA DO SUL 1	5781064	09/01/2017	18:59:07	09/01/2017	23:35:13	23100
13223	URU1 - 112 QUEIMADA	URUGUAIANA 1	5786243	09/01/2017	19:09:00	12/01/2017	12:01:00	220
13208	SMA4 - 46 BOCA DO MONTE	SANTA MARIA 4	5781215	09/01/2017	19:11:00	10/01/2017	02:50:00	220
13201	RPA - 4 P. AREIA ALBA	RIO PARDO	5781632	09/01/2017	19:27:00	10/01/2017	10:00:00	220
13212	SBO3 - 34 ENCRUZILHADA	SÃO BORJA 3	5786711	09/01/2017	19:28:00	13/01/2017	17:19:00	23100
13224	HAR - 1 CAB AZUL	HARMONIA	5779995	09/01/2017	19:29:00	09/01/2017	19:29:00	23100
13214	SGA - 5 FORMOSA	SAO GABRIEL	5781108	09/01/2017	19:29:15	10/01/2017	01:24:44	23100
15781	CNA3 - 33 NAZARIO	CANOAS 3	5781186	09/01/2017	19:31:00	10/01/2017	01:27:23	220
13210	SAN - 5 UNISTALDA	SANTIAGO	5786634	09/01/2017	19:31:00	13/01/2017	16:42:00	220
13196	LIV2 - 24 ESPINILHO - PALOMAS	LIVRAMENTO 2	5782507	09/01/2017	19:35:42	12/01/2017	20:45:00	13800
13188	EST - 2 SAPUCAIA	ESTEIO	5780873	09/01/2017	19:36:00	09/01/2017	20:34:12	220
13210	SAN - 6 VILA NOVA	SANTIAGO	5784365	09/01/2017	19:39:36	11/01/2017	13:02:00	220
13225	VAI2 - 23 UNIVERSAL	VENANCIO AIRES 2	5780980	09/01/2017	19:41:31	09/01/2017	22:18:00	220
13224	URU2 - 23 CARUMBE	URUGUAIANA 2	5785944	09/01/2017	19:46:00	12/01/2017	10:08:00	380
13224	URU2 - 23 CARUMBE	URUGUAIANA 2	5781005	09/01/2017	19:50:00	09/01/2017	22:37:00	380
13212	SBO2 - 25 RODOVIARIA/SAMBURA	SÃO BORJA 2	5785044	09/01/2017	19:51:09	11/01/2017	17:16:25	380
13224	HAR - 3 PASSO GUARDA	HARMONIA	5780749	09/01/2017	19:56:58	10/01/2017	04:28:00	23100
13224	URU2 - 23 CARUMBE	URUGUAIANA 2	5785844	09/01/2017	19:58:17	12/01/2017	09:22:24	380
13224	URU3 - 34 MATAPI	URUGUAIANA 3	5781910	09/01/2017	20:00:00	10/01/2017	11:24:11	380
13195	ALE3 - 32 MARIANO PINTO	ALEGRETE 3	5784147	09/01/2017	20:02:34	11/01/2017	11:26:16	220
13195	ALE4 - 45 CAAL	ALEGRETE 4	5784318	09/01/2017	20:08:27	11/01/2017	12:40:00	220
13223	URU1 - 112 QUEIMADA	URUGUAIANA 1	5786140	09/01/2017	20:11:00	12/01/2017	11:38:11	220
13212	SBO3 - 31 GARRUCHOS	SÃO BORJA 3	5782289	09/01/2017	20:11:00	11/01/2017	15:52:00	220
15786	SLE - 8 S. BORJA	SÃO LEOPOLDO	5780923	09/01/2017	20:14:00	09/01/2017	21:09:00	220
13225	VAI - 1 MARIANTE	VENANCIO AIRES	5780814	09/01/2017	20:17:00	09/01/2017	22:01:00	380
13195	ALE4 - 48 PEDREIRAS	ALEGRETE 4	5781699	09/01/2017	20:17:00	10/01/2017	09:52:15	220
13202	ROS - 2 HOSPITAL	ROSARIO DO SUL	5781029	09/01/2017	20:18:00	09/01/2017	23:23:15	220

13223	URU7 - 71 BR 742 / ITAQUI	URUGUAIANA 7	5780925	09/01/2017	20:18:00	09/01/2017	21:27:00	220
13200	QUA - 5 - RS 60 - BR 293	QUARAI	5780975	09/01/2017	20:21:11	09/01/2017	22:56:13	23100
13210	SAN - 3 CENTRO	SANTIAGO	5783136	09/01/2017	20:22:00	10/01/2017	20:52:18	220
13190	GRA - 211 ESTEIO	GRAVATAI 2	5780939	09/01/2017	20:31:00	09/01/2017	21:37:16	220
13210	SAN - 8 CAPÃO DO CIPÓ	SANTIAGO	5783933	09/01/2017	20:33:00	11/01/2017	10:53:15	220
13213	SFR - 2 CIDADE RURAL	SAO FRANCISCO DE ASSIS	5783566	09/01/2017	20:34:07	11/01/2017	00:50:03	220
13195	ALE4 - 43 ITAPEVI	ALEGRETE 4	5780628	09/01/2017	20:39:16	09/01/2017	20:39:16	23100
13195	ALE4 - 41 ITAPORORO	ALEGRETE 4	5782351	09/01/2017	20:48:00	10/01/2017	14:55:31	23100
13201	RPA - 4 P. AREIA ALBA	RIO PARDO	5781587	09/01/2017	20:48:42	10/01/2017	08:44:00	220
13212	SBO2 - 25 RODOVIARIA/SAMBURA	SÃO BORJA 2	5783219	09/01/2017	20:49:48	10/01/2017	22:04:22	23100
13210	SAN - 8 CAPÃO DO CIPÓ	SANTIAGO	5784500	09/01/2017	20:55:00	11/01/2017	14:41:15	23100
13212	SBO2 - 25 RODOVIARIA/SAMBURA	SÃO BORJA 2	5782477	09/01/2017	21:02:50	11/01/2017	13:04:00	23100
13195	ALE1 - 3 VILA NOVA (UTE)	ALEGRETE 1 UTE	5781199	09/01/2017	21:05:00	10/01/2017	01:23:19	220
13210	SAN - 1 TUPANTUBA/CAROVI	SANTIAGO	5785350	09/01/2017	21:07:00	12/01/2017	16:32:00	380
13213	SFR - 2 CIDADE RURAL	SAO FRANCISCO DE ASSIS	5785908	09/01/2017	21:14:00	12/01/2017	09:48:26	220
13212	SBO3 - 31 GARRUCHOS	SÃO BORJA 3	5784413	09/01/2017	21:14:00	11/01/2017	14:13:58	220
13201	RPA - 1 RAMIZ GALVAO	RIO PARDO	5781138	09/01/2017	21:21:00	10/01/2017	03:13:18	13800
13202	ROS - 5 STA.RITA	ROSARIO DO SUL	5784229	09/01/2017	21:28:42	11/01/2017	14:17:21	23100
13197	MAC - 5 MONTE ALEGRE	MACAMBARÁ	5785185	09/01/2017	21:29:00	11/01/2017	21:06:44	230
13213	SVI - 3 URBANO MATA	SAO VICENTE	5782440	09/01/2017	21:31:32	10/01/2017	15:53:23	230
13210	SAN - 8 CAPÃO DO CIPÓ	SANTIAGO	5780358	09/01/2017	21:32:00	09/01/2017	21:32:00	23100
13210	SAN - 8 CAPÃO DO CIPÓ	SANTIAGO	5780358	09/01/2017	21:32:00	09/01/2017	21:32:00	23100
13210	SAN - 8 CAPÃO DO CIPÓ	SANTIAGO	5780358	09/01/2017	21:32:00	09/01/2017	21:32:00	23100
13210	SAN - 8 CAPÃO DO CIPÓ	SANTIAGO	5780358	09/01/2017	21:32:00	09/01/2017	21:32:00	23100
13210	SAN - 8 CAPÃO DO CIPÓ	SANTIAGO	5780358	09/01/2017	21:32:00	09/01/2017	21:32:00	23100
13210	SAN - 8 CAPÃO DO CIPÓ	SANTIAGO	5780358	09/01/2017	21:32:00	09/01/2017	21:32:00	23100
13210	SAN - 8 CAPÃO DO CIPÓ	SANTIAGO	5780358	09/01/2017	21:32:00	09/01/2017	21:32:00	23100
13210	SAN - 8 CAPÃO DO CIPÓ	SANTIAGO	5780358	09/01/2017	21:32:00	09/01/2017	21:32:00	23100
13210	SAN - 8 CAPÃO DO CIPÓ	SANTIAGO	5780358	09/01/2017	21:32:00	09/01/2017	21:32:00	23100
13210	SAN - 8 CAPÃO DO CIPÓ	SANTIAGO	5780358	09/01/2017	21:32:00	09/01/2017	21:32:00	23100
13210	SAN - 8 CAPÃO DO CIPÓ	SANTIAGO	5780358	09/01/2017	21:32:00	09/01/2017	21:32:00	23100
13210	SAN - 8 CAPÃO DO CIPÓ	SANTIAGO	5780358	09/01/2017	21:32:00	09/01/2017	21:32:00	23100
13210	SAN - 8 CAPÃO DO CIPÓ	SANTIAGO	5780358	09/01/2017	21:32:00	09/01/2017	21:32:00	23100
13210	SAN - 8 CAPÃO DO CIPÓ	SANTIAGO	5780358	09/01/2017	21:32:00	09/01/2017	21:32:00	23100
13210	SAN - 8 CAPÃO DO CIPÓ	SANTIAGO	5780358	09/01/2017	21:32:00	09/01/2017	21:32:00	23100
13210	SAN - 8 CAPÃO DO CIPÓ	SANTIAGO	5780358	09/01/2017	21:32:00	09/01/2017	21:32:00	23100
13210	SAN - 8 CAPÃO DO CIPÓ	SANTIAGO	5780358	09/01/2017	21:32:00	09/01/2017	21:32:00	23100
13210	SAN - 9 BOQUEIRÃO	SANTIAGO	5784856	09/01/2017	21:38:55	12/01/2017	21:46:29	220
15781	CNA3 - 34 DEZESSETE DE ABRIL	CANOAS 3	5781026	09/01/2017	21:41:00	09/01/2017	23:03:11	23100
15783	CNA3 - 34 DEZESSETE DE ABRIL	CANOAS 3	5781026	09/01/2017	21:41:00	09/01/2017	23:03:11	23100
13213	JAG - 1 CIDADE RURAL	JAGUARI	5783554	09/01/2017	21:41:55	10/01/2017	23:33:18	220
13183	AGU - 6 NOVA BOEMIA	AGUDO	5782949	09/01/2017	21:42:00	13/01/2017	17:21:00	380
13203	SCR1 - 17 AES CENTRO	SANTA CRUZ 1	5781205	09/01/2017	21:46:00	10/01/2017	01:00:15	220
13210	SAN - 4 ERNESTO ALVES	SANTIAGO	5780890	09/01/2017	21:53:00	09/01/2017	21:53:00	220
13201	RPA - 1 RAMIZ GALVAO	RIO PARDO	5781052	09/01/2017	22:02:16	09/01/2017	23:06:00	13800
13201	RPA - 1 RAMIZ GALVAO	RIO PARDO	5781052	09/01/2017	22:02:16	09/01/2017	23:06:00	13800
13201	RPA - 1 RAMIZ GALVAO	RIO PARDO	5781052	09/01/2017	22:02:16	09/01/2017	23:06:00	13800
13201	RPA - 1 RAMIZ GALVAO	RIO PARDO	5781052	09/01/2017	22:02:16	09/01/2017	23:06:00	13800
13201	RPA - 1 RAMIZ GALVAO	RIO PARDO	5781052	09/01/2017	22:02:16	09/01/2017	23:06:00	13800
13201	RPA - 1 RAMIZ GALVAO	RIO PARDO	5781052	09/01/2017	22:02:16	09/01/2017	23:06:00	13800
13201	RPA - 1 RAMIZ GALVAO	RIO PARDO	5781052	09/01/2017	22:02:16	09/01/2017	23:06:00	13800
13212	SBO2 - 25 RODOVIARIA/SAMBURA	SÃO BORJA 2	5783021	09/01/2017	22:03:00	10/01/2017	18:08:28	23100
13218	BPR 3 DOS GERANIOS	BOM PRINCIPIO	5781212	09/01/2017	22:11:26	10/01/2017	02:55:18	23100
13218	BPR 3 DOS GERANIOS	BOM PRINCIPIO	5781212	09/01/2017	22:11:26	10/01/2017	02:55:18	23100
13218	BPR 3 DOS GERANIOS	BOM PRINCIPIO	5781212	09/01/2017	22:11:26	10/01/2017	02:55:18	23100
13218	BPR 3 DOS GERANIOS	BOM PRINCIPIO	5781212	09/01/2017	22:11:26	10/01/2017	02:55:18	23100
13218	BPR 3 DOS GERANIOS	BOM PRINCIPIO	5781212	09/01/2017	22:11:26	10/01/2017	02:55:18	23100
13218	BPR 3 DOS GERANIOS	BOM PRINCIPIO	5781212	09/01/2017	22:11:26	10/01/2017	02:55:18	23100
13223	URU1 - 15 CENTRAL	URUGUAIANA 1	5786145	09/01/2017	22:14:39	12/01/2017	11:59:29	220

13216	SPE - 4 D. AGUIAR	SAO PEDRO DO SUL	5781719	09/01/2017	22:17:12	10/01/2017	11:29:16	380
13224	QUA - 5 - RS 60 - BR 293	QUARAI	5780975	09/01/2017	22:30:00	09/01/2017	22:56:13	23100
13212	SBO2 - 28 POSTO CAVALHADA	SÃO BORJA 2	5781087	09/01/2017	22:33:00	10/01/2017	17:49:00	220
15781	CNA3 - 35 ACUCENA/HOSPITAL	CANOAS 3	5781290	09/01/2017	22:43:00	10/01/2017	02:50:26	220
13213	MVI - 3 VILA ITAO	MANOEL VIANA	5785532	09/01/2017	22:54:42	11/01/2017	21:58:30	23100
13210	SAN - 1 TUPANTUBA/CAROVI	SANTIAGO	5781100	09/01/2017	23:11:00	10/01/2017	00:18:58	23100
13195	ALE4 - 48 PEDREIRAS	ALEGRETE 4	5781177	09/01/2017	23:17:46	10/01/2017	05:24:12	380
13212	SBO2 - 27 NHUPORA	SÃO BORJA 2	5781208	09/01/2017	23:18:00	10/01/2017	21:10:00	220
13195	ALE4 - 44 CAVERA	ALEGRETE 4	5785760	09/01/2017	23:20:25	12/01/2017	02:29:13	220
13224	URU3 - 34 MATAPI	URUGUAIANA 3	5783214	09/01/2017	23:21:02	10/01/2017	20:29:19	380
13230	SSE - 1 CELETRO	SAO SEPE	5781086	09/01/2017	23:25:00	09/01/2017	23:53:26	380
13230	CAV1 - 5 SANTANA BOA VISTA 2	CACAPAVA DO SUL 1	5781173	09/01/2017	23:42:00	10/01/2017	00:38:00	23100
13230	CAV1 - 5 SANTANA BOA VISTA 2	CACAPAVA DO SUL 1	5781173	09/01/2017	23:42:00	10/01/2017	00:38:00	23100
13230	CAV1 - 5 SANTANA BOA VISTA 2	CACAPAVA DO SUL 1	5781173	09/01/2017	23:42:00	10/01/2017	00:38:00	23100
13230	CAV1 - 5 SANTANA BOA VISTA 2	CACAPAVA DO SUL 1	5781173	09/01/2017	23:42:00	10/01/2017	00:38:00	23100
13230	CAV1 - 5 SANTANA BOA VISTA 2	CACAPAVA DO SUL 1	5781173	09/01/2017	23:42:00	10/01/2017	00:38:00	23100
13230	CAV1 - 5 SANTANA BOA VISTA 2	CACAPAVA DO SUL 1	5781173	09/01/2017	23:42:00	10/01/2017	00:38:00	23100
13230	CAV1 - 5 SANTANA BOA VISTA 2	CACAPAVA DO SUL 1	5781173	09/01/2017	23:42:00	10/01/2017	00:38:00	23100
13230	CAV1 - 5 SANTANA BOA VISTA 2	CACAPAVA DO SUL 1	5781173	09/01/2017	23:42:00	10/01/2017	00:38:00	23100
13230	CAV1 - 5 SANTANA BOA VISTA 2	CACAPAVA DO SUL 1	5781173	09/01/2017	23:42:00	10/01/2017	00:38:00	23100
13230	CAV1 - 5 SANTANA BOA VISTA 2	CACAPAVA DO SUL 1	5781173	09/01/2017	23:42:00	10/01/2017	00:38:00	23100
13230	CAV1 - 5 SANTANA BOA VISTA 2	CACAPAVA DO SUL 1	5781173	09/01/2017	23:42:00	10/01/2017	00:38:00	23100
13230	CAV1 - 5 SANTANA BOA VISTA 2	CACAPAVA DO SUL 1	5781173	09/01/2017	23:42:00	10/01/2017	00:38:00	23100
13230	CAV1 - 5 SANTANA BOA VISTA 2	CACAPAVA DO SUL 1	5781173	09/01/2017	23:42:00	10/01/2017	00:38:00	23100
13230	CAV1 - 5 SANTANA BOA VISTA 2	CACAPAVA DO SUL 1	5781173	09/01/2017	23:42:00	10/01/2017	00:38:00	23100
13230	CAV1 - 5 SANTANA BOA VISTA 2	CACAPAVA DO SUL 1	5781173	09/01/2017	23:42:00	10/01/2017	00:38:00	23100
13230	CAV1 - 5 SANTANA BOA VISTA 2	CACAPAVA DO SUL 1	5781173	09/01/2017	23:42:00	10/01/2017	00:38:00	23100
13230	CAV1 - 5 SANTANA BOA VISTA 2	CACAPAVA DO SUL 1	5781173	09/01/2017	23:42:00	10/01/2017	00:38:00	23100
13230	CAV1 - 5 SANTANA BOA VISTA 2	CACAPAVA DO SUL 1	5781173	09/01/2017	23:42:00	10/01/2017	00:38:00	23100
13230	CAV1 - 5 SANTANA BOA VISTA 2	CACAPAVA DO SUL 1	5781173	09/01/2017	23:42:00	10/01/2017	00:38:00	23100
13230	CAV1 - 5 SANTANA BOA VISTA 2	CACAPAVA DO SUL 1	5781173	09/01/2017	23:42:00	10/01/2017	00:38:00	23100
13230	CAV1 - 5 SANTANA BOA VISTA 2	CACAPAVA DO SUL 1	5781173	09/01/2017	23:42:00	10/01/2017	00:38:00	23100
13230	CAV1 - 5 SANTANA BOA VISTA 2	CACAPAVA DO SUL 1	5781173	09/01/2017	23:42:00	10/01/2017	00:38:00	23100
13230	CAV1 - 5 SANTANA BOA VISTA 2	CACAPAVA DO SUL 1	5781173	09/01/2017	23:42:00	10/01/2017	00:38:00	23100
13230	CAV1 - 5 SANTANA BOA VISTA 2	CACAPAVA DO SUL 1	5781173	09/01/2017	23:42:00	10/01/2017	00:38:00	23100
13230	CAV1 - 5 SANTANA BOA VISTA 2	CACAPAVA DO SUL 1	5781173	09/01/2017	23:42:00	10/01/2017	00:38:00	23100
13230	CAV1 - 5 SANTANA BOA VISTA 2	CACAPAVA DO SUL 1	5781173	09/01/2017	23:42:00	10/01/2017	00:38:00	23100
13230	CAV1 - 5 SANTANA BOA VISTA 2	CACAPAVA DO SUL 1	5781173	09/01/2017	23:42:00	10/01/2017	00:38:00	23100
13223	URU7 - 71 BR 742 / ITAQUI	URUGUAIANA 7	5781331	09/01/2017	23:49:00	10/01/2017	02:52:00	13800
13223	URU1 - 13 CIDADE CORSAN	URUGUAIANA 1	5781330	09/01/2017	23:49:19	10/01/2017	04:38:20	13800
13223	URU7 - 71 BR 742 / ITAQUI	URUGUAIANA 7	5781183	09/01/2017	23:49:47	10/01/2017	20:43:00	13800
13224	URU2 - 21 CAMOATI	URUGUAIANA 2	5782973	09/01/2017	23:52:00	11/01/2017	15:24:00	23100
13224	URU2 - 21 CAMOATI	URUGUAIANA 2	5782973	09/01/2017	23:52:00	11/01/2017	15:24:00	23100
13224	URU2 - 21 CAMOATI	URUGUAIANA 2	5782973	09/01/2017	23:52:00	11/01/2017	15:24:00	23100
13224	URU2 - 21 CAMOATI	URUGUAIANA 2	5782973	09/01/2017	23:52:00	11/01/2017	15:24:00	23100
13224	URU2 - 21 CAMOATI	URUGUAIANA 2	5782973	09/01/2017	23:52:00	11/01/2017	15:24:00	23100
13224	URU2 - 21 CAMOATI	URUGUAIANA 2	5782973	09/01/2017	23:52:00	11/01/2017	15:24:00	23100
13224	URU2 - 21 CAMOATI	URUGUAIANA 2	5783490	09/01/2017	23:52:00	10/01/2017	21:13:00	23100
13223	URU1 - 16 RODOVIARIA	URUGUAIANA 1	5781289	09/01/2017	23:54:00	10/01/2017	02:56:00	13800
13223	URU1 - 16 RODOVIARIA	URUGUAIANA 1	5781289	09/01/2017	23:54:00	10/01/2017	02:56:00	13800
13223	URU1 - 16 RODOVIARIA	URUGUAIANA 1	5781327	09/01/2017	23:54:00	10/01/2017	06:58:00	13800
13223	URU1 - 16 RODOVIARIA	URUGUAIANA 1	5781289	09/01/2017	23:54:00	10/01/2017	02:56:00	13800
13223	URU1 - 16 RODOVIARIA	URUGUAIANA 1	5781289	09/01/2017	23:54:00	10/01/2017	02:56:00	13800
13223	URU1 - 16 RODOVIARIA	URUGUAIANA 1	5781289	09/01/2017	23:54:00	10/01/2017	02:56:00	13800
13200	QUA - 4 CERRO JARAU	QUARAI	5782185	09/01/2017	23:55:00	10/01/2017	10:42:00	23100













13223	URU1 - 110 TOURO PASSO	URUGUAIANA 1	5781820	10/01/2017	00:55:00	10/01/2017	18:49:00	23100
13223	URU1 - 110 TOURO PASSO	URUGUAIANA 1	5781820	10/01/2017	00:55:00	10/01/2017	18:49:00	23100
13223	URU1 - 110 TOURO PASSO	URUGUAIANA 1	5781820	10/01/2017	00:55:00	10/01/2017	18:49:00	23100
13223	URU1 - 110 TOURO PASSO	URUGUAIANA 1	5781820	10/01/2017	00:55:00	10/01/2017	18:49:00	23100
13223	URU1 - 110 TOURO PASSO	URUGUAIANA 1	5781820	10/01/2017	00:55:00	10/01/2017	18:49:00	23100
13223	URU1 - 110 TOURO PASSO	URUGUAIANA 1	5781820	10/01/2017	00:55:00	10/01/2017	18:49:00	23100
13223	URU1 - 110 TOURO PASSO	URUGUAIANA 1	5781820	10/01/2017	00:55:00	10/01/2017	18:49:00	23100
13223	URU1 - 110 TOURO PASSO	URUGUAIANA 1	5781820	10/01/2017	00:55:00	10/01/2017	18:49:00	23100
13223	URU1 - 110 TOURO PASSO	URUGUAIANA 1	5781820	10/01/2017	00:55:00	10/01/2017	18:49:00	23100
13223	URU1 - 110 TOURO PASSO	URUGUAIANA 1	5781820	10/01/2017	00:55:00	10/01/2017	18:49:00	23100
13223	URU1 - 110 TOURO PASSO	URUGUAIANA 1	5781820	10/01/2017	00:55:00	10/01/2017	18:49:00	23100
13223	URU1 - 110 TOURO PASSO	URUGUAIANA 1	5781820	10/01/2017	00:55:00	10/01/2017	18:49:00	23100
13223	URU1 - 110 TOURO PASSO	URUGUAIANA 1	5781820	10/01/2017	00:55:00	10/01/2017	18:49:00	23100
13223	URU1 - 110 TOURO PASSO	URUGUAIANA 1	5781820	10/01/2017	00:55:00	10/01/2017	18:49:00	23100
13223	URU1 - 110 TOURO PASSO	URUGUAIANA 1	5781820	10/01/2017	00:55:00	10/01/2017	18:49:00	23100
13223	URU1 - 110 TOURO PASSO	URUGUAIANA 1	5781820	10/01/2017	00:55:00	10/01/2017	18:49:00	23100
13223	URU1 - 110 TOURO PASSO	URUGUAIANA 1	5781820	10/01/2017	00:55:00	10/01/2017	18:49:00	23100
13223	URU1 - 110 TOURO PASSO	URUGUAIANA 1	5781820	10/01/2017	00:55:00	10/01/2017	18:49:00	23100
13223	URU1 - 110 TOURO PASSO	URUGUAIANA 1	5781820	10/01/2017	00:55:00	10/01/2017	18:49:00	23100
13223	URU1 - 110 TOURO PASSO	URUGUAIANA 1	5781820	10/01/2017	00:55:00	10/01/2017	18:49:00	23100
13223	URU1 - 110 TOURO PASSO	URUGUAIANA 1	5781820	10/01/2017	00:55:00	10/01/2017	18:49:00	23100
13223	URU1 - 110 TOURO PASSO	URUGUAIANA 1	5781820	10/01/2017	00:55:00	10/01/2017	18:49:00	23100
13223	URU1 - 110 TOURO PASSO	URUGUAIANA 1	5781820	10/01/2017	00:55:00	10/01/2017	18:49:00	23100
13223	URU1 - 110 TOURO PASSO	URUGUAIANA 1	5781820	10/01/2017	00:55:00	10/01/2017	18:49:00	23100
13223	URU1 - 13 CIDADE CORSAN	URUGUAIANA 1	5781420	10/01/2017	00:57:00	10/01/2017	06:00:00	220
13194	LIV1 - 17 BR 158	LIVRAMENTO 1	5781859	10/01/2017	01:01:00	10/01/2017	10:46:25	23100
13223	URU1 - 15 CENTRAL	URUGUAIANA 1	5781902	10/01/2017	01:02:32	10/01/2017	12:17:15	380
13194	LIV1 - 12 SWIFT ARMOUR	LIVRAMENTO 1	5781529	10/01/2017	01:04:00	10/01/2017	07:30:16	13800
13223	URU7 - 74 DR. MAIA	URUGUAIANA 7	5781624	10/01/2017	01:11:51	10/01/2017	11:48:52	380
13224	ALE5 - 51 IRMAOS JARDIM	ALEGRETE 5	5781266	10/01/2017	01:14:00	10/01/2017	14:09:00	23100
13224	ALE5 - 51 IRMAOS JARDIM	ALEGRETE 5	5781266	10/01/2017	01:14:00	10/01/2017	14:09:00	23100
13224	ALE5 - 51 IRMAOS JARDIM	ALEGRETE 5	5781266	10/01/2017	01:14:00	10/01/2017	14:09:00	23100
13224	ALE5 - 51 IRMAOS JARDIM	ALEGRETE 5	5781266	10/01/2017	01:14:00	10/01/2017	14:09:00	23100
13224	ALE5 - 51 IRMAOS JARDIM	ALEGRETE 5	5781266	10/01/2017	01:14:00	10/01/2017	14:09:00	23100
13224	ALE5 - 51 IRMAOS JARDIM	ALEGRETE 5	5782467	10/01/2017	01:14:00	11/01/2017	17:45:00	23100
13224	ALE5 - 51 IRMAOS JARDIM	ALEGRETE 5	5781266	10/01/2017	01:14:00	10/01/2017	14:09:00	23100
13195	ALE5 - 52 SANTA INES	ALEGRETE 5	5781268	10/01/2017	01:18:00	10/01/2017	18:06:22	23100
13224	ALE5 - 52 SANTA INES	ALEGRETE 5	5781268	10/01/2017	01:18:00	10/01/2017	18:06:22	23100
13195	ALE1 - 4 IBIRAPUITA (UTE)	ALEGRETE 1 UTE	5781509	10/01/2017	01:20:00	10/01/2017	11:52:00	380
13223	URU7 - 72 PRESIDENTE VARGAS	URUGUAIANA 7	5781619	10/01/2017	01:23:00	10/01/2017	11:04:22	380
13197	TPY - 3 TURARAY	TUPARAY	5782979	10/01/2017	01:26:32	10/01/2017	20:28:00	23100
13195	ALE3 - 31 TARUMA INHANDUI	ALEGRETE 3	5783475	10/01/2017	01:30:00	11/01/2017	16:43:00	23100
13195	ALE3 - 31 TARUMA INHANDUI	ALEGRETE 3	5783475	10/01/2017	01:30:00	11/01/2017	16:43:00	23100
13195	ALE3 - 31 TARUMA INHANDUI	ALEGRETE 3	5783475	10/01/2017	01:30:00	11/01/2017	16:43:00	23100
13195	ALE3 - 31 TARUMA INHANDUI	ALEGRETE 3	5783475	10/01/2017	01:30:00	11/01/2017	16:43:00	23100
13195	ALE3 - 31 TARUMA INHANDUI	ALEGRETE 3	5783475	10/01/2017	01:30:00	11/01/2017	16:43:00	23100
13195	ALE3 - 31 TARUMA INHANDUI	ALEGRETE 3	5783475	10/01/2017	01:30:00	11/01/2017	16:43:00	23100
13195	ALE3 - 31 TARUMA INHANDUI	ALEGRETE 3	5781422	10/01/2017	01:30:52	10/01/2017	21:24:00	23100
13230	CAV1 - 2 COX. SAO JOSE	CACAPAVA DO SUL 1	5781353	10/01/2017	01:32:00	10/01/2017	08:17:00	13800
13230	CAV1 - 2 COX. SAO JOSE	CACAPAVA DO SUL 1	5781353	10/01/2017	01:32:00	10/01/2017	08:17:00	13800
13230	CAV1 - 2 COX. SAO JOSE	CACAPAVA DO SUL 1	5781353	10/01/2017	01:32:00	10/01/2017	08:17:00	13800
13230	CAV1 - 2 COX. SAO JOSE	CACAPAVA DO SUL 1	5781353	10/01/2017	01:32:00	10/01/2017	08:17:00	13800
13230	CAV1 - 2 COX. SAO JOSE	CACAPAVA DO SUL 1	5781353	10/01/2017	01:32:00	10/01/2017	08:17:00	13800
13223	URU1 - 112 QUEIMADA	URUGUAIANA 1	5781446	10/01/2017	01:32:00	10/01/2017	05:55:18	220
13230	CAV1 - 2 COX. SAO JOSE	CACAPAVA DO SUL 1	5781353	10/01/2017	01:32:00	10/01/2017	08:17:00	13800
13230	CAV1 - 2 COX. SAO JOSE	CACAPAVA DO SUL 1	5781353	10/01/2017	01:32:00	10/01/2017	08:17:00	13800
13230	CAV1 - 2 COX. SAO JOSE	CACAPAVA DO SUL 1	5781353	10/01/2017	01:32:00	10/01/2017	08:17:00	13800
13230	CAV1 - 2 COX. SAO JOSE	CACAPAVA DO SUL 1	5781353	10/01/2017	01:32:00	10/01/2017	08:17:00	13800
13230	CAV1 - 2 COX. SAO JOSE	CACAPAVA DO SUL 1	5781353	10/01/2017	01:32:00	10/01/2017	08:17:00	13800
13230	CAV1 - 2 COX. SAO JOSE	CACAPAVA DO SUL 1	5781353	10/01/2017	01:32:00	10/01/2017	08:17:00	13800













13202	ROS - 1 SWIFT ARMOUR	ROSARIO DO SUL	5781304	10/01/2017	02:00:11	10/01/2017	02:15:00	23100
13202	ROS - 3 CIDADE RFFSA	ROSARIO DO SUL	5781305	10/01/2017	02:00:11	10/01/2017	02:11:00	23100
13202	ROS - 3 CIDADE RFFSA	ROSARIO DO SUL	5781305	10/01/2017	02:00:11	10/01/2017	02:11:00	23100
13202	ROS - 3 CIDADE RFFSA	ROSARIO DO SUL	5781305	10/01/2017	02:00:11	10/01/2017	04:28:00	23100
13202	ROS - 3 CIDADE RFFSA	ROSARIO DO SUL	5781305	10/01/2017	02:00:11	10/01/2017	02:11:00	23100
13202	ROS - 3 CIDADE RFFSA	ROSARIO DO SUL	5781305	10/01/2017	02:00:11	10/01/2017	02:11:00	23100
13202	ROS - 3 CIDADE RFFSA	ROSARIO DO SUL	5781305	10/01/2017	02:00:11	10/01/2017	02:11:00	23100
13202	ROS - 3 CIDADE RFFSA	ROSARIO DO SUL	5781305	10/01/2017	02:00:11	10/01/2017	04:28:00	23100
13202	ROS - 1 SWIFT ARMOUR	ROSARIO DO SUL	5781955	10/01/2017	02:00:11	11/01/2017	09:04:19	380
13223	URU1 - 16 RODOVIARIA	URUGUAIANA 1	5781387	10/01/2017	02:01:00	10/01/2017	02:01:00	13800
13194	LIV1 - 110 ITAQUATIA	LIVRAMENTO 1	5782206	10/01/2017	02:06:00	10/01/2017	15:53:00	23100
13202	ROS - 2 HOSPITAL	ROSARIO DO SUL	5782120	10/01/2017	02:06:28	10/01/2017	22:07:24	23100
13202	ROS - 1 SWIFT ARMOUR	ROSARIO DO SUL	5781304	10/01/2017	02:15:00	10/01/2017	02:15:00	23100
13230	CAV1 - 2 COX. SAO JOSE	CACAPAVA DO SUL 1	5781432	10/01/2017	02:18:00	10/01/2017	15:55:00	13800
13202	ROS - 4 RURAL V DOYLE	ROSARIO DO SUL	5784317	10/01/2017	02:19:51	11/01/2017	14:09:26	23100
13212	SBO2 - 23 RINCAO SANTANA	SÃO BORJA 2	5781466	10/01/2017	02:20:00	10/01/2017	09:22:00	23100
13212	SBO2 - 23 RINCAO SANTANA	SÃO BORJA 2	5781315	10/01/2017	02:20:00	10/01/2017	04:45:00	23100
13212	SBO2 - 23 RINCAO SANTANA	SÃO BORJA 2	5781826	10/01/2017	02:20:00	10/01/2017	13:22:00	23100
13212	SBO2 - 23 RINCAO SANTANA	SÃO BORJA 2	5781825	10/01/2017	02:20:00	11/01/2017	02:48:00	23100
13212	SBO2 - 23 RINCAO SANTANA	SÃO BORJA 2	5781315	10/01/2017	02:20:00	10/01/2017	04:45:00	23100
13212	SBO2 - 23 RINCAO SANTANA	SÃO BORJA 2	5781466	10/01/2017	02:20:00	10/01/2017	09:22:00	23100
13212	SBO2 - 23 RINCAO SANTANA	SÃO BORJA 2	5781466	10/01/2017	02:20:00	10/01/2017	09:22:00	23100
13212	SBO2 - 23 RINCAO SANTANA	SÃO BORJA 2	5781315	10/01/2017	02:20:00	10/01/2017	04:45:00	23100
13212	SBO2 - 23 RINCAO SANTANA	SÃO BORJA 2	5781466	10/01/2017	02:20:00	10/01/2017	09:22:00	23100
13212	SBO2 - 23 RINCAO SANTANA	SÃO BORJA 2	5781315	10/01/2017	02:20:00	10/01/2017	04:45:00	23100
13212	SBO2 - 23 RINCAO SANTANA	SÃO BORJA 2	5781466	10/01/2017	02:20:00	10/01/2017	09:22:00	23100
13212	SBO2 - 23 RINCAO SANTANA	SÃO BORJA 2	5781315	10/01/2017	02:20:00	10/01/2017	04:45:00	23100
13212	SBO2 - 23 RINCAO SANTANA	SÃO BORJA 2	5781466	10/01/2017	02:20:00	10/01/2017	09:22:00	23100
13212	SBO2 - 23 RINCAO SANTANA	SÃO BORJA 2	5781466	10/01/2017	02:20:00	10/01/2017	09:22:00	23100
13212	SBO2 - 23 RINCAO SANTANA	SÃO BORJA 2	5781466	10/01/2017	02:20:00	10/01/2017	09:22:00	23100
13212	SBO2 - 23 RINCAO SANTANA	SÃO BORJA 2	5781466	10/01/2017	02:20:00	10/01/2017	09:22:00	23100
13212	SBO2 - 23 RINCAO SANTANA	SÃO BORJA 2	5781466	10/01/2017	02:20:00	10/01/2017	09:22:00	23100
13212	SBO2 - 23 RINCAO SANTANA	SÃO BORJA 2	5781466	10/01/2017	02:20:00	10/01/2017	09:22:00	23100
13212	SBO2 - 23 RINCAO SANTANA	SÃO BORJA 2	5781466	10/01/2017	02:20:00	10/01/2017	09:22:00	23100
13212	SBO2 - 23 RINCAO SANTANA	SÃO BORJA 2	5781466	10/01/2017	02:20:00	10/01/2017	09:22:00	23100
13212	SBO2 - 23 RINCAO SANTANA	SÃO BORJA 2	5781466	10/01/2017	02:20:00	10/01/2017	09:22:00	23100
13212	SBO2 - 23 RINCAO SANTANA	SÃO BORJA 2	5781466	10/01/2017	02:20:00	10/01/2017	09:22:00	23100
13212	SBO2 - 23 RINCAO SANTANA	SÃO BORJA 2	5781466	10/01/2017	02:20:00	10/01/2017	09:22:00	23100
13212	SBO2 - 23 RINCAO SANTANA	SÃO BORJA 2	5781466	10/01/2017	02:20:00	10/01/2017	09:22:00	23100
13212	SBO2 - 23 RINCAO SANTANA	SÃO BORJA 2	5781466	10/01/2017	02:20:00	10/01/2017	09:22:00	23100
13212	SBO2 - 23 RINCAO SANTANA	SÃO BORJA 2	5781466	10/01/2017	02:20:00	10/01/2017	09:22:00	23100
13212	SBO2 - 23 RINCAO SANTANA	SÃO BORJA 2	5781466	10/01/2017	02:20:00	10/01/2017	09:22:00	23100
13212	SBO2 - 23 RINCAO SANTANA	SÃO BORJA 2	5781466	10/01/2017	02:20:00	10/01/2017	09:22:00	23100
13195	ALE4 - 47 BRAS FARACO	ALEGRETE 4	5781423	10/01/2017	02:20:00	10/01/2017	05:57:14	380
13213	SFR - 3 CIDADE	SAO FRANCISCO DE ASSIS	5781613	10/01/2017	02:21:49	10/01/2017	09:08:37	23100
13202	ROS - 1 SWIFT ARMOUR	ROSARIO DO SUL	5782422	10/01/2017	02:22:04	10/01/2017	15:12:22	23100
13202	ROS - 3 CIDADE RFFSA	ROSARIO DO SUL	5782470	10/01/2017	02:23:57	10/01/2017	15:52:35	23100
13213	CCQ - 3 URBANO	CACEQUI	5782671	10/01/2017	02:26:00	10/01/2017	16:29:00	220
13202	ROS - 1 SWIFT ARMOUR	ROSARIO DO SUL	5781649	10/01/2017	02:27:42	11/01/2017	12:26:18	380
13213	CCQ - 2 RURAL	CACEQUI	5781500	10/01/2017	02:28:09	10/01/2017	07:07:16	23100
13214	SGA - 6 CORREDOR DE BAGE	SAO GABRIEL	5784471	10/01/2017	02:29:19	11/01/2017	16:09:17	23100
13202	ROS - 1 SWIFT ARMOUR	ROSARIO DO SUL	5782737	10/01/2017	02:30:11	10/01/2017	19:22:37	380
13230	SSE - 2 CIDADE	SAO SEPE	5781543	10/01/2017	02:31:33	10/01/2017	08:51:49	13800
15781	CNA3 - 31 ESPERANCA	CANOAS 3	5781326	10/01/2017	02:39:00	10/01/2017	05:05:00	23100
15781	CNA3 - 31 ESPERANCA	CANOAS 3	5781326	10/01/2017	02:39:00	10/01/2017	05:05:00	23100
13222	TRI - 1 CIDADE	TRIUNFO	5781355	10/01/2017	02:39:00	10/01/2017	04:55:15	13800
15781	CNA3 - 31 ESPERANCA	CANOAS 3	5781326	10/01/2017	02:39:00	10/01/2017	05:05:00	23100
15781	CNA3 - 31 ESPERANCA	CANOAS 3	5781326	10/01/2017	02:39:00	10/01/2017	05:05:00	23100
15781	CNA3 - 31 ESPERANCA	CANOAS 3	5781326	10/01/2017	02:39:00	10/01/2017	05:05:00	23100
15781	CNA3 - 31 ESPERANCA	CANOAS 3	5781326	10/01/2017	02:39:00	10/01/2017	05:05:00	23100
15781	CNA3 - 31 ESPERANCA	CANOAS 3	5781326	10/01/2017	02:39:00	10/01/2017	05:05:00	23100
15781	CNA3 - 31 ESPERANCA	CANOAS 3	5781326	10/01/2017	02:39:00	10/01/2017	05:05:00	23100
15781	CNA3 - 31 ESPERANCA	CANOAS 3	5781326	10/01/2017	02:39:00	10/01/2017	05:05:00	23100
13213	SVI - 1 RURAL	SAO VICENTE	5781982	10/01/2017	02:39:00	10/01/2017	19:29:00	23100
13213	SVI - 1 RURAL	SAO VICENTE	5781708	10/01/2017	02:39:50	10/01/2017	10:47:00	23100
13213	SVI - 1 RURAL	SAO VICENTE	5781708	10/01/2017	02:39:50	10/01/2017	10:47:00	23100



















13212	SB02 - 21 RIO BUTUI	SÃO BORJA 2	5781417	10/01/2017	03:40:00	10/01/2017	09:44:00	23100
13212	SB02 - 21 RIO BUTUI	SÃO BORJA 2	5781417	10/01/2017	03:40:00	10/01/2017	09:44:00	23100
13212	SB02 - 21 RIO BUTUI	SÃO BORJA 2	5781417	10/01/2017	03:40:00	10/01/2017	10:53:00	23100
13212	SB02 - 21 RIO BUTUI	SÃO BORJA 2	5781417	10/01/2017	03:40:00	10/01/2017	09:44:00	23100
13212	SB02 - 21 RIO BUTUI	SÃO BORJA 2	5781417	10/01/2017	03:40:00	10/01/2017	09:44:00	23100
13212	SB02 - 21 RIO BUTUI	SÃO BORJA 2	5781417	10/01/2017	03:40:00	10/01/2017	09:44:00	23100
13212	SB02 - 21 RIO BUTUI	SÃO BORJA 2	5781417	10/01/2017	03:40:00	10/01/2017	09:44:00	23100
13212	SB02 - 21 RIO BUTUI	SÃO BORJA 2	5781417	10/01/2017	03:40:00	10/01/2017	09:44:00	23100
13212	SB02 - 21 RIO BUTUI	SÃO BORJA 2	5781417	10/01/2017	03:40:00	10/01/2017	09:44:00	23100
13212	SB02 - 21 RIO BUTUI	SÃO BORJA 2	5781417	10/01/2017	03:40:00	10/01/2017	09:44:00	23100
13206	CCE - 13 VOL.CHARQUEAD	CACHOEIRA DO SUL	5781814	10/01/2017	03:44:00	10/01/2017	10:56:19	13800
13223	URU1 - 15 CENTRAL	URUGUAIANA 1	5781450	10/01/2017	03:49:00	10/01/2017	06:02:00	220
15780	CNA1 - 108 SANTA RITA	CANOAS 1	5781448	10/01/2017	03:49:05	10/01/2017	08:05:00	23100
13210	SAN - 4 ERNESTO ALVES	SANTIAGO	5782589	10/01/2017	03:54:00	10/01/2017	16:04:35	220
13218	SSC - 1 SAO J.HORTENCIO	S.S.CAI	5781442	10/01/2017	03:55:08	10/01/2017	07:05:37	23100
15787	SCH - 12 AMAPA	SCHARLAU	5781373	10/01/2017	04:00:00	10/01/2017	05:15:00	220
13204	SCR2 - 24 PASSO SOBRADO	SANTA CRUZ 2	5781941	10/01/2017	04:01:00	10/01/2017	11:03:16	220
13187	EVE - 3 IVOTI	ESTANCIA VELHA	5781440	10/01/2017	04:02:00	10/01/2017	06:45:19	380
13230	SSE - 3 JAZIDAS	SAO SEPE	5781473	10/01/2017	04:04:00	10/01/2017	07:04:16	13800
13218	SSC - 3 CONCEICAO	S.S.CAI	5781431	10/01/2017	04:05:00	10/01/2017	06:43:23	220
13230	SSE - 4 MATA GRANDE	SAO SEPE	5782806	10/01/2017	04:14:38	10/01/2017	16:47:00	13800
13230	CAV1 - 3 BR 290 DURASN	CACAPAVA DO SUL 1	5782167	10/01/2017	04:20:35	10/01/2017	14:22:00	13800
15781	CNA3 - 31 ESPERANCA	CANOAS 3	5781326	10/01/2017	04:23:00	10/01/2017	05:05:00	23100
15781	CNA3 - 31 ESPERANCA	CANOAS 3	5781326	10/01/2017	04:23:00	10/01/2017	05:05:00	23100
15781	CNA3 - 31 ESPERANCA	CANOAS 3	5781326	10/01/2017	04:23:00	10/01/2017	05:05:00	23100
15781	CNA3 - 31 ESPERANCA	CANOAS 3	5781326	10/01/2017	04:23:00	10/01/2017	05:05:00	23100
13204	SIN - 4 RIO PEQUENO	SINIMBU	5781639	10/01/2017	04:26:10	10/01/2017	10:19:16	13800
13209	SMA5 - 54 D. ANTONIO REIS	SANTA MARIA 5	5781564	10/01/2017	04:26:59	10/01/2017	08:39:25	380
13224	HAR - 3 PASSO GUARDA	HARMONIA	5780749	10/01/2017	04:28:00	10/01/2017	04:28:00	23100
13212	SB02 - 25 RODOVIARIA/SAMBURA	SÃO BORJA 2	5782110	10/01/2017	04:29:00	10/01/2017	13:07:19	220
13223	URU1 - 11 CIDADE QUARTEL	URUGUAIANA 1	5781229	10/01/2017	04:29:00	10/01/2017	04:29:00	13800
13223	URU1 - 16 RODOVIARIA	URUGUAIANA 1	5781552	10/01/2017	04:38:00	10/01/2017	08:15:19	220
13227	VSL - 3 VERA CRUZ	VALE DO SOL	5781493	10/01/2017	04:39:00	10/01/2017	09:02:00	13800
13227	VSL - 3 VERA CRUZ	VALE DO SOL	5781493	10/01/2017	04:39:00	10/01/2017	09:02:00	13800
13227	VSL - 3 VERA CRUZ	VALE DO SOL	5781493	10/01/2017	04:39:00	10/01/2017	09:02:00	13800
13227	VSL - 3 VERA CRUZ	VALE DO SOL	5781493	10/01/2017	04:39:00	10/01/2017	09:02:00	13800
13227	VSL - 3 VERA CRUZ	VALE DO SOL	5781493	10/01/2017	04:39:00	10/01/2017	09:02:00	13800
13227	VSL - 3 VERA CRUZ	VALE DO SOL	5781493	10/01/2017	04:39:00	10/01/2017	09:02:00	13800
13227	VSL - 3 VERA CRUZ	VALE DO SOL	5781493	10/01/2017	04:39:00	10/01/2017	09:02:00	13800
13227	VSL - 3 VERA CRUZ	VALE DO SOL	5781493	10/01/2017	04:39:00	10/01/2017	09:02:00	13800
13227	VSL - 3 VERA CRUZ	VALE DO SOL	5781493	10/01/2017	04:39:00	10/01/2017	09:02:00	13800
13227	VSL - 3 VERA CRUZ	VALE DO SOL	5781493	10/01/2017	04:39:00	10/01/2017	09:02:00	13800
13227	VSL - 3 VERA CRUZ	VALE DO SOL	5781493	10/01/2017	04:39:00	10/01/2017	09:02:00	13800
13227	VSL - 3 VERA CRUZ	VALE DO SOL	5781493	10/01/2017	04:39:00	10/01/2017	09:02:00	13800
13227	VSL - 3 VERA CRUZ	VALE DO SOL	5781493	10/01/2017	04:39:00	10/01/2017	09:02:00	13800
13227	VSL - 3 VERA CRUZ	VALE DO SOL	5781493	10/01/2017	04:39:00	10/01/2017	09:02:00	13800
13227	VSL - 3 VERA CRUZ	VALE DO SOL	5781493	10/01/2017	04:39:00	10/01/2017	09:02:00	13800
13227	VSL - 3 VERA CRUZ	VALE DO SOL	5781493	10/01/2017	04:39:00	10/01/2017	09:02:00	13800
13227	VSL - 3 VERA CRUZ	VALE DO SOL	5781493	10/01/2017	04:39:00	10/01/2017	09:02:00	13800
13227	VSL - 3 VERA CRUZ	VALE DO SOL	5781493	10/01/2017	04:39:00	10/01/2017	09:02:00	13800
13227	VSL - 3 VERA CRUZ	VALE DO SOL	5781493	10/01/2017	04:39:00	10/01/2017	09:02:00	13800
13227	VSL - 3 VERA CRUZ	VALE DO SOL	5781493	10/01/2017	04:39:00	10/01/2017	09:02:00	13800
13227	VSL - 3 VERA CRUZ	VALE DO SOL	5781493	10/01/2017	04:39:00	10/01/2017	09:02:00	13800
13227	VSL - 3 VERA CRUZ	VALE DO SOL	5781493	10/01/2017	04:39:00	10/01/2017	09:02:00	13800
13227	VSL - 3 VERA CRUZ	VALE DO SOL	5781493	10/01/2017	04:39:00	10/01/2017	09:02:00	13800
13227	VSL - 3 VERA CRUZ	VALE DO SOL	5781493	10/01/2017	04:39:00	10/01/2017	09:02:00	13800
13227	VSL - 3 VERA CRUZ	VALE DO SOL	5781493	10/01/2017	04:39:00	10/01/2017	09:02:00	13800
13227	VSL - 3 VERA CRUZ	VALE DO SOL	5781493	10/01/2017	04:39:00	10/01/2017	09:02:00	13800
13227	VSL - 3 VERA CRUZ	VALE DO SOL	5781493	10/01/2017	04:39:00	10/01/2017	09:02:00	13800





13206	CCE - 111 TITO OSORIO TORRES	CACHOEIRA DO SUL	5781480	10/01/2017	05:24:00	10/01/2017	07:07:00	13800
13206	CCE - 111 TITO OSORIO TORRES	CACHOEIRA DO SUL	5781480	10/01/2017	05:24:00	10/01/2017	09:50:00	13800
13206	CCE - 111 TITO OSORIO TORRES	CACHOEIRA DO SUL	5781480	10/01/2017	05:24:00	10/01/2017	10:48:00	13800
13206	CCE - 111 TITO OSORIO TORRES	CACHOEIRA DO SUL	5781480	10/01/2017	05:24:00	10/01/2017	07:45:00	13800
13206	CCE - 111 TITO OSORIO TORRES	CACHOEIRA DO SUL	5781480	10/01/2017	05:24:00	10/01/2017	10:48:00	13800
13206	CCE - 111 TITO OSORIO TORRES	CACHOEIRA DO SUL	5781480	10/01/2017	05:24:00	10/01/2017	10:48:00	13800
13206	CCE - 111 TITO OSORIO TORRES	CACHOEIRA DO SUL	5781480	10/01/2017	05:24:00	10/01/2017	10:48:00	13800
13206	CCE - 111 TITO OSORIO TORRES	CACHOEIRA DO SUL	5781480	10/01/2017	05:24:00	10/01/2017	09:50:00	13800
13206	CCE - 13 VOLCHARQUEAD	CACHOEIRA DO SUL	5781445	10/01/2017	05:24:00	10/01/2017	06:49:00	13800
13206	CCE - 111 TITO OSORIO TORRES	CACHOEIRA DO SUL	5781480	10/01/2017	05:24:00	10/01/2017	10:48:00	13800
13206	CCE - 111 TITO OSORIO TORRES	CACHOEIRA DO SUL	5781480	10/01/2017	05:24:00	10/01/2017	10:48:00	13800
13206	CCE - 111 TITO OSORIO TORRES	CACHOEIRA DO SUL	5781480	10/01/2017	05:24:00	10/01/2017	10:48:00	13800
13206	CCE - 111 TITO OSORIO TORRES	CACHOEIRA DO SUL	5781480	10/01/2017	05:24:00	10/01/2017	10:48:00	13800
13206	CCE - 111 TITO OSORIO TORRES	CACHOEIRA DO SUL	5781480	10/01/2017	05:24:00	10/01/2017	07:45:00	13800
13206	CCE - 111 TITO OSORIO TORRES	CACHOEIRA DO SUL	5781480	10/01/2017	05:24:00	10/01/2017	07:45:00	13800
13186	ENC - 3 MUCUM	ENCANTADO	5781521	10/01/2017	05:25:00	10/01/2017	07:44:18	23100
13189	ETR2 - 25 IMIGRANTE	ESTRELA 2	5781498	10/01/2017	05:41:00	10/01/2017	07:57:22	13800
13183	CSE - 4 SEGREDO / PSE	CENTRO SERRA	5781525	10/01/2017	05:42:00	10/01/2017	08:46:20	220
13223	URU1 - 17 BK ENERGIA	URUGUAIANA 1	5783913	10/01/2017	05:43:00	11/01/2017	08:38:35	220
13210	SAN - 3 CENTRO	SANTIAGO	5781604	10/01/2017	05:43:00	10/01/2017	11:21:00	380
13213	SVI - 3 URBANO MATA	SAO VICENTE	5781379	10/01/2017	05:44:00	10/01/2017	05:44:00	23100
13218	BPR 4 TUPANDI	BOM PRINCIPIO	5781744	10/01/2017	05:45:00	10/01/2017	10:23:20	23100
13208	SMA4 - 47 COLONIA CARANGUEIJ	SANTA MARIA 4	5781586	10/01/2017	05:46:00	10/01/2017	11:05:25	13800
13206	CCE - 16 POCO COMPRIDO	CACHOEIRA DO SUL	5782056	10/01/2017	05:47:00	10/01/2017	12:38:16	380
13186	ENC - 3 MUCUM	ENCANTADO	5781563	10/01/2017	05:47:00	10/01/2017	09:37:20	23100
13185	DIR - 5 SMH VIA ONZE AMIGOS	DOIS IRMAOS	5781746	10/01/2017	05:48:00	10/01/2017	18:48:18	23100
15787	SCH - 21 ARROIO DA MANTEIGA	SCHARLAU	5781835	10/01/2017	05:53:00	10/01/2017	11:10:00	220
13201	RPA - 4 P. AREIA ALBA	RIO PARDO	5781470	10/01/2017	05:55:00	10/01/2017	07:59:15	13800
13225	VAI - 1 MARIANTE	VENANCIO AIRES	5781534	10/01/2017	05:58:00	10/01/2017	09:38:18	13800
13213	SVI - 3 URBANO MATA	SAO VICENTE	5781659	10/01/2017	06:04:00	10/01/2017	11:52:16	23100
13223	URU1 - 14 CIDADE COOP	URUGUAIANA 1	5782135	10/01/2017	06:05:00	10/01/2017	13:30:20	380
13195	ALE4 - 47 BRAS FARACO	ALEGRETE 4	5781469	10/01/2017	06:10:07	10/01/2017	08:29:15	380
13218	SSC - 1 SAO J.HORTENCIO	S.S.CAI	5781540	10/01/2017	06:16:00	10/01/2017	10:49:16	23100
13212	SBO2 - 25 RODOVIARIA/SAMBURA	SÃO BORJA 2	5781494	10/01/2017	06:18:00	10/01/2017	11:01:00	23100
13186	ENC - 3 MUCUM	ENCANTADO	5781532	10/01/2017	06:22:00	10/01/2017	08:29:19	23100
13207	SMA2 - 26 U.F.S.M.	SANTA MARIA 2	5781693	10/01/2017	06:25:00	10/01/2017	09:45:26	380
13206	IRAP - 1 EST. PIQUIRI	IRAPUAZINHO	5783642	10/01/2017	06:25:00	11/01/2017	01:25:44	230
13214	SGA - 6 CORREDOR DE BAGE	SAO GABRIEL	5784302	10/01/2017	06:31:00	11/01/2017	16:08:21	23100
13185	DIR - 5 SMH VIA ONZE AMIGOS	DOIS IRMAOS	5781501	10/01/2017	06:31:00	10/01/2017	09:01:03	220
13230	CAV1 - 5 SANTANA BOA VISTA 2	CACAPAVA DO SUL 1	5783357	10/01/2017	06:36:00	10/01/2017	22:58:33	23100
13214	SGA - 5 FORMOSA	SAO GABRIEL	5784032	10/01/2017	06:36:00	11/01/2017	10:50:18	23100
13223	URU1 - 11 CIDADE QUARTEL	URUGUAIANA 1	5782147	10/01/2017	06:39:00	10/01/2017	14:16:27	380
15787	SCH - 22 POR DIR	SCHARLAU	5781515	10/01/2017	06:39:00	10/01/2017	07:48:16	230
13189	ETR2 - 25 IMIGRANTE	ESTRELA 2	5781556	10/01/2017	06:45:00	10/01/2017	09:26:55	380
13213	SFR - 3 CIDADE	SAO FRANCISCO DE ASSIS	5783078	10/01/2017	06:45:00	10/01/2017	20:58:24	220
13230	SSE - 4 MATA GRANDE	SAO SEPE	5782468	10/01/2017	06:48:00	10/01/2017	16:08:15	13800
13230	CAV1 - 2 COX. SAO JOSE	CACAPAVA DO SUL 1	5782518	10/01/2017	06:55:00	10/01/2017	15:56:21	13800
15786	SLE - 6 LOMBA GRANDE	SÃO LEOPOLDO	5781522	10/01/2017	06:55:00	10/01/2017	08:17:15	23100
13218	BPR 2 IRMÃOS WEIBERT/CENTRO	BOM PRINCIPIO	5781565	10/01/2017	06:55:00	10/01/2017	11:26:23	380

13203	SCR3 - 31 VERA CRUZ RURAL	SANTA CRUZ 3	5781648	10/01/2017	06:56:00	10/01/2017	10:26:20	13800
13230	CAV1 - 3 BR 290 DURASN	CACAPAVA DO SUL 1	5785583	10/01/2017	06:56:00	12/01/2017	12:18:00	220
13200	QUA - 5 - RS 60 - BR 293	QUARAI	5783140	10/01/2017	06:57:00	12/01/2017	21:35:00	220
13183	AGU - 7 LINHA DOS POMERANOS	AGUDO	5781582	10/01/2017	06:58:00	10/01/2017	14:48:00	13800
13183	AGU - 7 LINHA DOS POMERANOS	AGUDO	5781582	10/01/2017	06:58:00	10/01/2017	14:48:00	13800
13183	AGU - 7 LINHA DOS POMERANOS	AGUDO	5781582	10/01/2017	06:58:00	10/01/2017	14:48:00	13800
13183	AGU - 7 LINHA DOS POMERANOS	AGUDO	5781582	10/01/2017	06:58:00	10/01/2017	14:48:00	13800
13183	AGU - 7 LINHA DOS POMERANOS	AGUDO	5781582	10/01/2017	06:58:00	10/01/2017	14:48:00	13800
13183	AGU - 7 LINHA DOS POMERANOS	AGUDO	5781582	10/01/2017	06:58:00	10/01/2017	14:48:00	13800
13183	AGU - 7 LINHA DOS POMERANOS	AGUDO	5781582	10/01/2017	06:58:00	10/01/2017	14:48:00	13800
13183	AGU - 7 LINHA DOS POMERANOS	AGUDO	5781582	10/01/2017	06:58:00	10/01/2017	14:48:00	13800
13183	AGU - 7 LINHA DOS POMERANOS	AGUDO	5781582	10/01/2017	06:58:00	10/01/2017	14:48:00	13800
13183	AGU - 7 LINHA DOS POMERANOS	AGUDO	5781582	10/01/2017	06:58:00	10/01/2017	14:48:00	13800
13183	AGU - 7 LINHA DOS POMERANOS	AGUDO	5781582	10/01/2017	06:58:00	10/01/2017	14:48:00	13800
13183	AGU - 7 LINHA DOS POMERANOS	AGUDO	5781582	10/01/2017	06:58:00	10/01/2017	14:48:00	13800
13183	AGU - 7 LINHA DOS POMERANOS	AGUDO	5781582	10/01/2017	06:58:00	10/01/2017	14:48:00	13800
13183	AGU - 7 LINHA DOS POMERANOS	AGUDO	5781582	10/01/2017	06:58:00	10/01/2017	14:48:00	13800
13183	AGU - 7 LINHA DOS POMERANOS	AGUDO	5781582	10/01/2017	06:58:00	10/01/2017	14:48:00	13800
13183	AGU - 7 LINHA DOS POMERANOS	AGUDO	5781582	10/01/2017	06:58:00	10/01/2017	14:48:00	13800
13183	AGU - 7 LINHA DOS POMERANOS	AGUDO	5781582	10/01/2017	06:58:00	10/01/2017	14:48:00	13800
13183	AGU - 7 LINHA DOS POMERANOS	AGUDO	5781582	10/01/2017	06:58:00	10/01/2017	14:48:00	13800
13183	AGU - 7 LINHA DOS POMERANOS	AGUDO	5781582	10/01/2017	06:58:00	10/01/2017	14:48:00	13800
13183	AGU - 7 LINHA DOS POMERANOS	AGUDO	5781582	10/01/2017	06:58:00	10/01/2017	14:48:00	13800
13183	AGU - 7 LINHA DOS POMERANOS	AGUDO	5781582	10/01/2017	06:58:00	10/01/2017	14:48:00	13800
13183	AGU - 7 LINHA DOS POMERANOS	AGUDO	5781582	10/01/2017	06:58:00	10/01/2017	14:48:00	13800
13183	AGU - 7 LINHA DOS POMERANOS	AGUDO	5781582	10/01/2017	06:58:00	10/01/2017	14:48:00	13800
13183	AGU - 7 LINHA DOS POMERANOS	AGUDO	5781582	10/01/2017	06:58:00	10/01/2017	14:48:00	13800
13183	AGU - 7 LINHA DOS POMERANOS	AGUDO	5781582	10/01/2017	06:58:00	10/01/2017	14:48:00	13800
13183	AGU - 7 LINHA DOS POMERANOS	AGUDO	5781582	10/01/2017	06:58:00	10/01/2017	14:48:00	13800
13183	AGU - 7 LINHA DOS POMERANOS	AGUDO	5781582	10/01/2017	06:58:00	10/01/2017	14:48:00	13800
13183	AGU - 7 LINHA DOS POMERANOS	AGUDO	5781582	10/01/2017	06:58:00	10/01/2017	14:48:00	13800
13183	AGU - 7 LINHA DOS POMERANOS	AGUDO	5781582	10/01/2017	06:58:00	10/01/2017	14:48:00	13800
13183	AGU - 7 LINHA DOS POMERANOS	AGUDO	5781582	10/01/2017	06:58:00	10/01/2017	14:48:00	13800
13183	AGU - 7 LINHA DOS POMERANOS	AGUDO	5781582	10/01/2017	06:58:00	10/01/2017	14:48:00	13800
13183	AGU - 7 LINHA DOS POMERANOS	AGUDO	5781582	10/01/2017	06:58:00	10/01/2017	14:48:00	13800
13183	AGU - 7 LINHA DOS POMERANOS	AGUDO	5781582	10/01/2017	06:58:00	10/01/2017	14:48:00	13800
13183	AGU - 7 LINHA DOS POMERANOS	AGUDO	5781582	10/01/2017	06:58:00	10/01/2017	14:48:00	13800
13183	AGU - 7 LINHA DOS POMERANOS	AGUDO	5781582	10/01/2017	06:58:00	10/01/2017	14:48:00	13800
13183	AGU - 7 LINHA DOS POMERANOS	AGUDO	5781582	10/01/2017	06:58:00	10/01/2017	14:48:00	13800
13230	CAV1 - 2 COX. SAO JOSE	CACAPAVA DO SUL 1	5782834	10/01/2017	06:59:00	10/01/2017	16:30:20	230
13207	SMA2 - 24 CAMOBI	SANTA MARIA 2	5781570	10/01/2017	06:59:00	10/01/2017	08:41:17	220
13198	MON - 5 ALFAMA MARATA	MONTENEGRO	5781538	10/01/2017	07:01:00	10/01/2017	09:35:20	380
13224	ALE5 - 53 BIROCAI	ALEGRETE 5	5781536	10/01/2017	07:01:00	10/01/2017	18:06:43	23100
13195	ALE5 - 53 BIROCAI	ALEGRETE 5	5781536	10/01/2017	07:01:00	10/01/2017	18:06:43	23100
13213	CCQ - 3 URBANO	CACEQUI	5781533	10/01/2017	07:01:00	10/01/2017	08:34:16	380
13220	SPC - 4 AV MAUA	SAPUCAIA DO SUL	5781578	10/01/2017	07:03:00	10/01/2017	08:51:17	380
13230	CAV1 - 3 BR 290 DURASN	CACAPAVA DO SUL 1	5784225	10/01/2017	07:04:00	11/01/2017	11:25:00	13800

13198	SSC - 4 CAPELA DE SANTANA	S.S.CAI	5781506	10/01/2017	07:05:00	10/01/2017	08:09:00	23100
13218	SSC - 4 CAPELA DE SANTANA	S.S.CAI	5781506	10/01/2017	07:05:00	10/01/2017	08:09:00	23100
13208	SMA4 - 46 BOCA DO MONTE	SANTA MARIA 4	5781606	10/01/2017	07:06:00	10/01/2017	11:03:16	380
13230	SSE - 4 MATA GRANDE	SAO SEPE	5781737	10/01/2017	07:06:00	11/01/2017	00:06:00	13800
13223	URU1 - 110 TOURO PASSO	URUGUAIANA 1	5782779	10/01/2017	07:08:00	10/01/2017	18:49:35	380
13224	URU2 - 22 PLANO ALTO	URUGUAIANA 2	5784222	10/01/2017	07:09:00	11/01/2017	12:47:00	380
13206	CCE - 18 TRES VENDAS	CACHOEIRA DO SUL	5782913	10/01/2017	07:09:00	10/01/2017	17:06:59	220
13223	URU1 - 12 CIDADE CENTRO	URUGUAIANA 1	5783994	10/01/2017	07:09:00	11/01/2017	09:23:27	220
15786	SLE - 4 RIO DOS SINOS	SÃO LEOPOLDO	5781674	10/01/2017	07:09:00	10/01/2017	10:05:00	220
13230	CAV1 - 6 SANTANA B.VIS	CACAPAVA DO SUL 1	5785123	10/01/2017	07:11:00	11/01/2017	19:28:51	23100
13230	CAV1 - 6 SANTANA B.VIS	CACAPAVA DO SUL 1	5783002	10/01/2017	07:11:00	10/01/2017	18:41:22	23100
13226	ZOO - 1 GEDORE	ZOOLOGICO	5781591	10/01/2017	07:12:00	10/01/2017	09:16:00	23100
13194	LIV1 - 17 BR 158	LIVRAMENTO 1	5782054	10/01/2017	07:12:00	10/01/2017	14:56:18	23100
13230	CAV1 - 3 BR 290 DURASN	CACAPAVA DO SUL 1	5785375	10/01/2017	07:12:00	11/01/2017	21:20:49	220
13226	ZOO - 1 GEDORE	ZOOLOGICO	5781591	10/01/2017	07:12:00	10/01/2017	09:16:00	23100
13223	URU1 - 15 CENTRAL	URUGUAIANA 1	5783048	10/01/2017	07:14:00	10/01/2017	19:40:28	380
13214	SGA - 5 FORMOSA	SAO GABRIEL	5784180	10/01/2017	07:14:00	11/01/2017	13:15:17	23100
13194	LIV1 - 19 ROBLEDO BRAZ	LIVRAMENTO 1	5781568	10/01/2017	07:15:00	10/01/2017	08:18:00	220
15779	CBO - 5 NOVO	CAMPO BOM	5781977	10/01/2017	07:16:00	10/01/2017	13:00:19	220
13223	URU1 - 15 CENTRAL	URUGUAIANA 1	5782568	10/01/2017	07:21:00	10/01/2017	17:13:22	380
13198	MON - 5 ALFAMA MARATA	MONTENEGRO	5781679	10/01/2017	07:22:00	10/01/2017	10:16:30	23100
13210	SAN - 7 DISTRITO INDUSTRIAL	SANTIAGO	5781767	10/01/2017	07:22:00	10/01/2017	10:19:23	380
13195	ALE4 - 43 ITAPEVI	ALEGRETE 4	5783990	10/01/2017	07:23:00	11/01/2017	10:55:24	23100
13186	ENC - 7 ROCA SALES	ENCANTADO	5781595	10/01/2017	07:23:00	10/01/2017	08:43:15	23100
13213	CCQ - 2 RURAL	CACEQUI	5782266	10/01/2017	07:24:00	10/01/2017	14:09:16	23100
15787	SCH - 20 SANTOS DUMONT	SCHARLAU	5781610	10/01/2017	07:27:36	10/01/2017	09:40:17	220
13183	CSE - 1 IBARAMA / LBS	CENTRO SERRA	5781707	10/01/2017	07:28:00	10/01/2017	16:02:00	23100
13206	CCE - 18 TRES VENDAS	CACHOEIRA DO SUL	5781834	10/01/2017	07:28:44	10/01/2017	15:01:16	23100
13230	SSE - 4 MATA GRANDE	SAO SEPE	5782267	10/01/2017	07:29:00	10/01/2017	15:23:47	13800
13195	ALE4 - 47 BRAS FARACO	ALEGRETE 4	5781785	10/01/2017	07:30:00	10/01/2017	11:30:20	220
13213	CCQ - 2 RURAL	CACEQUI	5782139	10/01/2017	07:31:00	11/01/2017	16:08:59	23100
13213	CCQ - 2 RURAL	CACEQUI	5781687	10/01/2017	07:31:00	11/01/2017	06:13:00	23100
13213	CCQ - 2 RURAL	CACEQUI	5781687	10/01/2017	07:31:00	11/01/2017	06:13:00	23100
13213	CCQ - 2 RURAL	CACEQUI	5781687	10/01/2017	07:31:00	11/01/2017	06:13:00	23100
13213	CCQ - 2 RURAL	CACEQUI	5781687	10/01/2017	07:31:00	11/01/2017	06:13:00	23100
13223	URU1 - 15 CENTRAL	URUGUAIANA 1	5782238	10/01/2017	07:31:16	10/01/2017	13:06:19	380
13218	SSC - 5 HARMONIA	S.S.CAI	5781635	10/01/2017	07:32:06	10/01/2017	09:48:18	23100
13195	ALE4 - 41 ITAPORORO	ALEGRETE 4	5783954	10/01/2017	07:35:56	11/01/2017	11:21:17	23100
13213	JAG - 2 CHAPADAO	JAGUARI	5782537	10/01/2017	07:36:00	10/01/2017	16:24:17	380
13201	RPA - 4 P. AREIA ALBA	RIO PARDO	5781988	10/01/2017	07:36:00	10/01/2017	13:28:51	13800
13230	CAV1 - 3 BR 290 DURASN	CACAPAVA DO SUL 1	5784156	10/01/2017	07:37:00	11/01/2017	11:46:35	220
13227	CDL - 3 PASSA SETE	CANDELARIA	5781637	10/01/2017	07:40:00	10/01/2017	13:55:54	13800
13224	HAR - 2 POSTO VELHO	HARMONIA	5783521	10/01/2017	07:40:03	10/01/2017	23:58:00	380
13213	CCQ - 2 RURAL	CACEQUI	5782486	10/01/2017	07:41:00	10/01/2017	15:54:32	23100
13225	VAI2 - 22 SERRA	VENANCIO AIRES 2	5781590	10/01/2017	07:45:38	10/01/2017	10:42:34	13800
13212	SBO2 - 28 POSTO CAVALHADA	SÃO BORJA 2	5782906	10/01/2017	07:46:00	10/01/2017	17:11:42	230
13210	SAN - 1 TUPANTUBA/CAROVI	SANTIAGO	5781335	10/01/2017	07:46:00	10/01/2017	07:46:00	23100
13198	MON - 2 SAO JOSE DO SUL	MONTENEGRO	5782246	10/01/2017	07:46:00	10/01/2017	17:04:21	380
13210	SAN - 3 CENTRO	SANTIAGO	5781720	10/01/2017	07:47:00	10/01/2017	16:02:00	380
13206	CCE - 110 VOLTA DA CHARQUEADA	CACHOEIRA DO SUL	5781796	10/01/2017	07:49:00	10/01/2017	14:15:00	13800
13194	LIV1 - 19 ROBLEDO BRAZ	LIVRAMENTO 1	5781664	10/01/2017	07:49:00	10/01/2017	09:51:21	23100
13223	URU1 - 11 CIDADE QUARTEL	URUGUAIANA 1	5782163	10/01/2017	07:49:00	10/01/2017	13:46:22	220
13222	TRI - 2 BARRETO CAMARA	TRIUNFO	5781812	10/01/2017	07:49:05	10/01/2017	11:17:18	220
13185	DIR - 5 SMH VIA ONZE AMIGOS	DOIS IRMAOS	5781625	10/01/2017	07:51:37	10/01/2017	17:30:00	23100
15787	SCH - 12 AMAPA	SCHARLAU	5781592	10/01/2017	07:52:24	10/01/2017	12:27:15	380
13227	VSL - 1 REBENTONA	VALE DO SOL	5781627	10/01/2017	07:56:00	10/01/2017	08:34:16	220
13201	RPA - 6 CAPIVARITA AL	RIO PARDO	5781865	10/01/2017	07:56:00	10/01/2017	11:03:14	23100



13227	CDL - 3 PASSA SETE	CANDELARIA	5782371	10/01/2017	07:58:00	10/01/2017	15:34:20	13800
13223	URU1 - 16 RODOVIARIA	URUGUAIANA 1	5783911	10/01/2017	07:59:00	11/01/2017	09:35:18	220
13218	SSC - 3 CONCEICAO	S.S.CAI	5783835	10/01/2017	07:59:00	11/01/2017	09:43:15	220
13210	SAN - 5 UNISTALDA	SANTIAGO	5785001	10/01/2017	07:59:43	11/01/2017	18:55:19	23100
13200	QUA - 5 - RS 60 - BR 293	QUARAI	5783657	10/01/2017	08:00:00	11/01/2017	02:00:17	23100
13213	SVI - 3 URBANO MATA	SAO VICENTE	5781965	10/01/2017	08:00:00	10/01/2017	11:20:25	23100
13186	ENC - 3 MUCUM	ENCANTADO	5781672	10/01/2017	08:01:00	10/01/2017	08:56:20	23100
13213	JAG - 1 CIDADE RURAL	JAGUARI	5781491	10/01/2017	08:01:00	10/01/2017	08:01:00	23100
13214	SGA - 5 FORMOSA	SAO GABRIEL	5784347	10/01/2017	08:01:14	11/01/2017	12:19:19	23100
13194	LIV1 - 17 BR 158	LIVRAMENTO 1	5782566	10/01/2017	08:02:20	10/01/2017	15:48:31	23100
13206	CCE - 12 MARCELO GAMA	CACHOEIRA DO SUL	5782032	10/01/2017	08:02:22	10/01/2017	14:41:16	13800
15780	CNA1 - 108 SANTA RITA	CANOAS 1	5781614	10/01/2017	08:03:00	10/01/2017	11:00:20	220
13212	SBO2 - 28 POSTO CAVALHADA	SÃO BORJA 2	5783098	10/01/2017	08:03:00	11/01/2017	11:34:00	220
13230	CAV1 - 3 BR 290 DURASN	CACAPAVA DO SUL 1	5784392	10/01/2017	08:04:18	11/01/2017	12:38:31	13800
15780	CNA1 - 108 SANTA RITA	CANOAS 1	5781615	10/01/2017	08:06:00	10/01/2017	08:32:00	220
13194	LIV1 - 19 ROBLEDO BRAZ	LIVRAMENTO 1	5781874	10/01/2017	08:07:00	10/01/2017	10:51:20	23100
13197	MAC - 3 SAO DONATO	MACAMBARÁ	5783358	10/01/2017	08:08:00	11/01/2017	00:00:18	23100
13208	SMA4 - 48 DISTRITO INDUSTRIAL	SANTA MARIA 4	5782047	10/01/2017	08:08:01	10/01/2017	12:06:15	220
13224	URU3 - 32 BARRA DO QUARAI	URUGUAIANA 3	5781629	10/01/2017	08:10:00	10/01/2017	10:09:02	220
13213	SFR - 2 CIDADE RURAL	SAO FRANCISCO DE ASSIS	5781799	10/01/2017	08:11:00	10/01/2017	11:40:44	23100
13210	SAN - 3 CENTRO	SANTIAGO	5781862	10/01/2017	08:11:00	10/01/2017	11:01:14	23100
13210	SAN - 8 CAPÃO DO CIPÓ	SANTIAGO	5782492	10/01/2017	08:13:00	10/01/2017	15:46:34	220
13186	ENC - 1 NOVA BRESCIA	ENCANTADO	5781711	10/01/2017	08:14:00	10/01/2017	11:04:23	23100
15784	NHA - 5 ROSELANDIA	NOVO HAMBURGO 1	5781636	10/01/2017	08:14:00	10/01/2017	09:25:16	220
13230	SSE - 4 MATA GRANDE	SAO SEPE	5782154	10/01/2017	08:14:01	10/01/2017	14:09:59	13800
13210	SAN - 8 CAPÃO DO CIPÓ	SANTIAGO	5782770	10/01/2017	08:15:00	11/01/2017	12:20:51	23100
13198	MON - 2 SAO JOSE DO SUL	MONTENEGRO	5781958	10/01/2017	08:16:00	10/01/2017	12:27:00	23100
13198	MON - 2 SAO JOSE DO SUL	MONTENEGRO	5781958	10/01/2017	08:16:00	10/01/2017	12:27:00	23100
13198	MON - 2 SAO JOSE DO SUL	MONTENEGRO	5781958	10/01/2017	08:16:00	10/01/2017	12:27:00	23100
13198	MON - 2 SAO JOSE DO SUL	MONTENEGRO	5781958	10/01/2017	08:16:00	10/01/2017	12:27:00	23100
13198	MON - 2 SAO JOSE DO SUL	MONTENEGRO	5781958	10/01/2017	08:16:00	10/01/2017	12:27:00	23100
13198	MON - 2 SAO JOSE DO SUL	MONTENEGRO	5781958	10/01/2017	08:16:00	10/01/2017	12:27:00	23100
13198	MON - 2 SAO JOSE DO SUL	MONTENEGRO	5781958	10/01/2017	08:16:00	10/01/2017	12:27:00	23100
13198	MON - 2 SAO JOSE DO SUL	MONTENEGRO	5781958	10/01/2017	08:16:00	10/01/2017	12:27:00	23100
13198	MON - 2 SAO JOSE DO SUL	MONTENEGRO	5781958	10/01/2017	08:16:00	10/01/2017	12:27:00	23100
13198	MON - 2 SAO JOSE DO SUL	MONTENEGRO	5781958	10/01/2017	08:16:00	10/01/2017	12:27:00	23100
13198	MON - 2 SAO JOSE DO SUL	MONTENEGRO	5781958	10/01/2017	08:16:00	10/01/2017	12:27:00	23100
13198	MON - 2 SAO JOSE DO SUL	MONTENEGRO	5781958	10/01/2017	08:16:00	10/01/2017	12:27:00	23100
13198	MON - 2 SAO JOSE DO SUL	MONTENEGRO	5781958	10/01/2017	08:16:00	10/01/2017	12:27:00	23100
13198	MON - 2 SAO JOSE DO SUL	MONTENEGRO	5781958	10/01/2017	08:16:00	10/01/2017	12:27:00	23100
13198	MON - 2 SAO JOSE DO SUL	MONTENEGRO	5781958	10/01/2017	08:16:00	10/01/2017	12:27:00	23100
13198	MON - 2 SAO JOSE DO SUL	MONTENEGRO	5781958	10/01/2017	08:16:00	10/01/2017	12:27:00	23100
13212	SBO3 - 34 ENCRUZILHADA	SÃO BORJA 3	5782783	10/01/2017	08:16:00	10/01/2017	18:44:57	380
13223	URU1 - 14 CIDADE COOP	URUGUAIANA 1	5786782	10/01/2017	08:16:00	12/01/2017	17:39:15	220
13198	MON - 2 SAO JOSE DO SUL	MONTENEGRO	5781958	10/01/2017	08:16:00	10/01/2017	12:27:00	23100
13198	MON - 2 SAO JOSE DO SUL	MONTENEGRO	5781958	10/01/2017	08:16:00	10/01/2017	12:27:00	23100
13198	MON - 2 SAO JOSE DO SUL	MONTENEGRO	5781958	10/01/2017	08:16:00	10/01/2017	12:27:00	23100
15781	CNA3 - 37 BOQUEIRAO/ACUCENA DI	CANOAS 3	5781667	10/01/2017	08:16:00	10/01/2017	09:51:00	220
13198	MON - 2 SAO JOSE DO SUL	MONTENEGRO	5781958	10/01/2017	08:16:00	10/01/2017	12:27:00	23100
13198	MON - 2 SAO JOSE DO SUL	MONTENEGRO	5781958	10/01/2017	08:16:00	10/01/2017	12:27:00	23100
13198	MON - 2 SAO JOSE DO SUL	MONTENEGRO	5781958	10/01/2017	08:16:00	10/01/2017	12:27:00	23100
13198	MON - 2 SAO JOSE DO SUL	MONTENEGRO	5781958	10/01/2017	08:16:00	10/01/2017	13:04:00	23100
13198	MON - 2 SAO JOSE DO SUL	MONTENEGRO	5781958	10/01/2017	08:16:00	10/01/2017	12:27:00	23100
13198	MON - 2 SAO JOSE DO SUL	MONTENEGRO	5781958	10/01/2017	08:16:00	10/01/2017	12:27:00	23100

13198	MON - 2 SAO JOSE DO SUL	MONTENEGRO	5781958	10/01/2017	08:16:00	10/01/2017	12:27:00	23100
13216	SPE - 4 D. AGUIAR	SAO PEDRO DO SUL	5782119	10/01/2017	08:19:00	10/01/2017	12:23:16	23100
13224	URU3 - 34 MATAPI	URUGUAIANA 3	5782116	10/01/2017	08:20:00	10/01/2017	12:41:19	23100
13195	ALE4 - 45 CAAL	ALEGRETE 4	5784236	10/01/2017	08:20:23	11/01/2017	11:03:27	23100
13214	SGA - 5 FORMOSA	SAO GABRIEL	5782427	10/01/2017	08:22:00	10/01/2017	16:45:14	23100
13213	JAG - 1 CIDADE RURAL	JAGUARI	5783435	10/01/2017	08:23:00	10/01/2017	22:45:21	230
13230	SSE - 3 JAZIDAS	SAO SEPE	5782708	10/01/2017	08:23:20	10/01/2017	16:44:43	220
13210	SAN - 6 VILA NOVA	SANTIAGO	5781884	10/01/2017	08:26:00	10/01/2017	10:25:00	380
13212	SBO2 - 27 NHUPORA	SÃO BORJA 2	5782435	10/01/2017	08:26:00	10/01/2017	14:54:12	23100
13213	JAG - 1 CIDADE RURAL	JAGUARI	5782583	10/01/2017	08:26:14	10/01/2017	16:37:18	23100
13223	URU1 - 117 FACULDADE	URUGUAIANA 1	5783168	10/01/2017	08:27:00	10/01/2017	19:08:53	23100
13204	SIN - 3 ALTO SINIMBU	SINIMBU	5781678	10/01/2017	08:27:00	10/01/2017	22:26:00	13800
13195	ALE4 - 45 CAAL	ALEGRETE 4	5781876	10/01/2017	08:27:00	11/01/2017	15:50:00	380
13223	URU1 - 117 FACULDADE	URUGUAIANA 1	5784780	10/01/2017	08:28:00	11/01/2017	16:02:43	380
13230	CAV1 - 3 BR 290 DURASN	CACAPAVA DO SUL 1	5783014	10/01/2017	08:29:00	10/01/2017	20:35:00	13800
13223	URU7 - 72 PRESIDENTE VARGAS	URUGUAIANA 7	5784390	10/01/2017	08:29:01	11/01/2017	12:54:23	220
13230	CAV1 - 3 BR 290 DURASN	CACAPAVA DO SUL 1	5783814	10/01/2017	08:31:00	11/01/2017	07:15:16	13800
13216	SPE - 4 D. AGUIAR	SAO PEDRO DO SUL	5782113	10/01/2017	08:31:37	10/01/2017	13:46:21	23100
13213	SFR - 2 CIDADE RURAL	SAO FRANCISCO DE ASSIS	5781748	10/01/2017	08:32:00	10/01/2017	09:53:40	380
13225	VAI2 - 22 SERRA	VENANCIO AIRES 2	5782201	10/01/2017	08:32:00	10/01/2017	17:36:00	220
13214	SGA - 2 CATUCABA	SAO GABRIEL	5785486	10/01/2017	08:32:58	11/01/2017	21:30:43	380
13226	ZOO - 2 CHARRUA	ZOOLOGICO	5781857	10/01/2017	08:34:00	10/01/2017	11:24:00	220
13216	SPE - 1 QUEVEDOS	SAO PEDRO DO SUL	5782124	10/01/2017	08:34:00	10/01/2017	14:58:56	23100
13227	CDL - 3 PASSA SETE	CANDELARIA	5781723	10/01/2017	08:35:00	10/01/2017	10:32:12	220
13212	SBO2 - 23 RINCAO SANTANA	SÃO BORJA 2	5782619	10/01/2017	08:36:00	10/01/2017	15:54:38	23100
13183	AGU - 6 NOVA BOEMIA	AGUDO	5783123	10/01/2017	08:36:00	10/01/2017	21:31:20	13800
13192	LAJ1 - 16 ARROIO MEIO MAJOLO	LAJEADO 1	5781779	10/01/2017	08:36:07	10/01/2017	11:03:15	13800
13206	IRAP - 2 PALERMO	IRAPUAZINHO	5783520	10/01/2017	08:37:00	11/01/2017	03:23:00	13800
13201	RPA - 1 RAMIZ GALVAO	RIO PARDO	5782381	10/01/2017	08:37:00	10/01/2017	16:17:18	220
13224	URU4 - 43 ADOLFO ESTERN I	URUGUAIANA 4	5785825	10/01/2017	08:38:00	12/01/2017	08:32:34	220
13213	JAG - 1 CIDADE RURAL	JAGUARI	5781957	10/01/2017	08:39:00	10/01/2017	19:39:58	23100
13201	RPA - 4 P. AREIA ALBA	RIO PARDO	5781839	10/01/2017	08:39:00	10/01/2017	17:16:49	220
13211	SBO1 - 11 PASSO	SÃO BORJA 1	5781878	10/01/2017	08:40:00	10/01/2017	10:56:25	23100
13206	IRAP - 2 PALERMO	IRAPUAZINHO	5783378	10/01/2017	08:41:00	10/01/2017	22:00:00	13800
13212	SBO2 - 21 RIO BUTUI	SÃO BORJA 2	5782478	10/01/2017	08:41:00	10/01/2017	15:14:26	220
13185	DIR - 2 PLU VIA USINA PIC 48	DOIS IRMAOS	5781793	10/01/2017	08:43:00	10/01/2017	12:42:19	380
13214	SGA - 5 FORMOSA	SAO GABRIEL	5785209	10/01/2017	08:43:00	11/01/2017	18:56:35	220
13206	IRAP - 2 PALERMO	IRAPUAZINHO	5782538	10/01/2017	08:43:56	10/01/2017	17:44:45	13800
13230	CAV1 - 3 BR 290 DURASN	CACAPAVA DO SUL 1	5783907	10/01/2017	08:44:00	11/01/2017	08:54:14	220
13205	SMA1 - 16 ITAARA	SANTA MARIA 1	5782010	10/01/2017	08:44:00	10/01/2017	11:53:16	13800
13223	URU1 - 16 RODOVIARIA	URUGUAIANA 1	5782287	10/01/2017	08:44:00	11/01/2017	11:22:15	220
13223	URU7 - 71 BR 742 / ITAQUI	URUGUAIANA 7	5783233	10/01/2017	08:44:00	10/01/2017	20:42:27	220
13195	ALE4 - 45 CAAL	ALEGRETE 4	5783979	10/01/2017	08:45:00	11/01/2017	10:51:35	220
13223	URU1 - 110 TOURO PASSO	URUGUAIANA 1	5783208	10/01/2017	08:45:40	10/01/2017	19:13:19	23100
13224	URU4 - 44 IBICUI 01	URUGUAIANA 4	5785020	10/01/2017	08:46:00	11/01/2017	17:27:29	23100
15780	CIN - 6 BRASIL/HARMONIA	CID. INDUSTRIAL	5781962	10/01/2017	08:46:24	10/01/2017	11:14:16	220
13195	ALE1 - 2 CENTRO (UTE)	ALEGRETE 1 UTE	5781710	10/01/2017	08:47:00	10/01/2017	09:34:00	220
13214	SGA - 2 CATUCABA	SAO GABRIEL	5783166	10/01/2017	08:50:00	10/01/2017	20:07:00	23100
13230	CAV1 - 3 BR 290 DURASN	CACAPAVA DO SUL 1	5785896	10/01/2017	08:50:00	12/01/2017	09:36:44	230
13213	JAG - 2 CHAPADAO	JAGUARI	5784135	10/01/2017	08:51:00	11/01/2017	14:37:14	230
13208	SMA4 - 44 PATRONATO	SANTA MARIA 4	5781732	10/01/2017	08:52:00	10/01/2017	11:57:20	220
13230	CAV1 - 3 BR 290 DURASN	CACAPAVA DO SUL 1	5784915	10/01/2017	08:52:13	11/01/2017	16:55:16	220
13213	JAG - 2 CHAPADAO	JAGUARI	5784068	10/01/2017	08:52:20	11/01/2017	12:57:39	23100
13224	URU2 - 22 PLANO ALTO	URUGUAIANA 2	5784072	10/01/2017	08:52:25	11/01/2017	09:51:17	23100
13230	CAV1 - 6 SANTANA B.VIS	CACAPAVA DO SUL 1	5782490	10/01/2017	08:52:29	10/01/2017	16:44:50	23100
13214	SGA - 2 CATUCABA	SAO GABRIEL	5785514	10/01/2017	08:53:00	11/01/2017	21:20:16	380

13230	FOR - 1 VILA BLOCK	FORMIGUEIRO	5782332	10/01/2017	08:55:00	10/01/2017	14:04:33	13800
13206	CCE - 18 TRES VENDAS	CACHOEIRA DO SUL	5782604	10/01/2017	08:55:00	10/01/2017	15:56:00	220
13195	ALE4 - 45 CAAL	ALEGRETE 4	5783971	10/01/2017	08:55:00	11/01/2017	10:41:28	23100
13225	VAI2 - 22 SERRA	VENANCIO AIRES 2	5782837	10/01/2017	08:55:00	10/01/2017	19:32:27	230
13186	ENC - 8 DR RICARDO	ENCANTADO	5781729	10/01/2017	08:55:00	10/01/2017	17:59:00	220
13187	EVE - 3 IVOTI	ESTANCIA VELHA	5781745	10/01/2017	08:56:18	10/01/2017	10:10:16	23100
13223	URU1 - 117 FACULDADE	URUGUAIANA 1	5784909	10/01/2017	08:56:20	11/01/2017	16:44:43	23100
13218	SSC - 7 BOM PRINCIPIO	S.S.CAI	5782273	10/01/2017	08:56:21	10/01/2017	14:54:22	380
15781	CNA3 - 32 AJ RENNER	CANOAS 3	5781781	10/01/2017	08:57:18	10/01/2017	10:04:00	220
13183	CSE - 1 IBARAMA / LBS	CENTRO SERRA	5781734	10/01/2017	08:59:00	10/01/2017	10:05:35	23100
15786	SLE - 6 LOMBA GRANDE	SÃO LEOPOLDO	5781766	10/01/2017	08:59:15	10/01/2017	12:50:17	23100
13230	CAV1 - 6 SANTANA B.VIS	CACAPAVA DO SUL 1	5784495	10/01/2017	08:59:39	11/01/2017	14:12:16	23100
13204	SCR2 - 24 PASSO SOBRADO	SANTA CRUZ 2	5781800	10/01/2017	08:59:47	10/01/2017	10:09:16	230
13185	DIR - 5 SMH VIA ONZE AMIGOS	DOIS IRMAOS	5781838	10/01/2017	09:00:11	10/01/2017	13:35:54	23100
13225	VAI - 1 MARIANTE	VENANCIO AIRES	5781922	10/01/2017	09:01:00	10/01/2017	11:03:19	220
13218	SSC - 4 CAPELA DE SANTANA	S.S.CAI	5781726	10/01/2017	09:01:00	10/01/2017	11:36:21	230
13210	SAN - 4 ERNESTO ALVES	SANTIAGO	5781495	10/01/2017	09:02:00	10/01/2017	09:02:00	23100
13210	SAN - 4 ERNESTO ALVES	SANTIAGO	5782077	10/01/2017	09:03:00	10/01/2017	16:23:24	23100
13225	VAI - 2 PEDAGIO	VENANCIO AIRES	5781803	10/01/2017	09:03:55	10/01/2017	11:31:00	220
13223	URU7 - 73 PARCAO	URUGUAIANA 7	5785755	10/01/2017	09:03:59	12/01/2017	01:48:00	220
13205	SMA1 - 16 ITAARA	SANTA MARIA 1	5782162	10/01/2017	09:05:00	10/01/2017	13:21:19	380
15779	CBO - 6 STA LUCIA	CAMPO BOM	5781780	10/01/2017	09:05:00	10/01/2017	10:11:18	220
13210	SAN - 1 TUPANTUBA/CAROVI	SANTIAGO	5784852	10/01/2017	09:05:00	11/01/2017	16:41:00	220
13195	ALE4 - 43 ITAPEVI	ALEGRETE 4	5784897	10/01/2017	09:05:48	11/01/2017	16:13:45	220
13207	SMA2 - 21 SANTA FLORA	SANTA MARIA 2	5781840	10/01/2017	09:06:00	10/01/2017	12:15:17	13800
13210	SBO3 - 34 ENCRUZILHADA	SÃO BORJA 3	5781504	10/01/2017	09:06:00	10/01/2017	09:06:00	23100
13198	MON - 6 BROCHIER	MONTENEGRO	5782270	10/01/2017	09:06:39	10/01/2017	18:40:00	380
13206	CCE - 111 TITO OSORIO TORRES	CACHOEIRA DO SUL	5781926	10/01/2017	09:07:00	10/01/2017	12:43:18	380
13195	ALE4 - 43 ITAPEVI	ALEGRETE 4	5785806	10/01/2017	09:08:00	12/01/2017	08:11:15	23100
13218	SSC - 5 HARMONIA	S.S.CAI	5782258	10/01/2017	09:11:00	10/01/2017	13:56:15	23100
13227	CDL - 3 PASSA SETE	CANDELARIA	5781773	10/01/2017	09:11:43	10/01/2017	12:44:06	13800
13183	CSE - 2 ARROIO DO TIGRE	CENTRO SERRA	5781905	10/01/2017	09:12:00	10/01/2017	12:13:24	220
15787	SCH - 21 ARROIO DA MANTEIGA	SCHARLAU	5781856	10/01/2017	09:13:00	10/01/2017	12:20:00	220
13230	SSE - 4 MATA GRANDE	SAO SEPE	5782415	10/01/2017	09:13:25	10/01/2017	16:02:28	13800
13185	DIR - 5 SMH VIA ONZE AMIGOS	DOIS IRMAOS	5782186	10/01/2017	09:13:41	10/01/2017	14:54:27	23100
13227	CDL - 3 PASSA SETE	CANDELARIA	5783384	10/01/2017	09:14:00	10/01/2017	23:03:45	220
13210	SAN - 8 CAPÃO DO CIPÓ	SANTIAGO	5784481	10/01/2017	09:15:00	11/01/2017	13:38:06	23100
13187	SCH - 22 POR DIR	SCHARLAU	5781869	10/01/2017	09:16:00	10/01/2017	11:13:16	220
13210	SAN - 4 ERNESTO ALVES	SANTIAGO	5782073	10/01/2017	09:16:45	10/01/2017	13:25:28	23100
13210	SAN - 4 ERNESTO ALVES	SANTIAGO	5783324	10/01/2017	09:18:00	10/01/2017	21:28:45	23100
13213	SVI - 3 URBANO MATA	SAO VICENTE	5782068	10/01/2017	09:18:00	10/01/2017	13:10:09	23100
13218	BPR 1 IRMÃOS WEIBERT/BOM FIM	BOM PRINCIPIO	5781849	10/01/2017	09:18:10	10/01/2017	13:50:17	380
13223	URU1 - 112 QUEIMADA	URUGUAIANA 1	5785096	10/01/2017	09:19:00	11/01/2017	17:55:35	380
13213	JAG - 1 CIDADE RURAL	JAGUARI	5783560	10/01/2017	09:19:00	11/01/2017	00:58:14	220
13212	SBO2 - 28 POSTO CAVALHADA	SÃO BORJA 2	5782908	10/01/2017	09:19:00	10/01/2017	17:54:47	220
13227	VSL - 2 VALE DO SOL	VALE DO SOL	5782252	10/01/2017	09:19:28	10/01/2017	14:08:17	23100
13212	SBO2 - 21 RIO BUTUI	SÃO BORJA 2	5783736	10/01/2017	09:21:00	11/01/2017	11:11:28	380
13224	URU2 - 22 PLANO ALTO	URUGUAIANA 2	5783237	10/01/2017	09:22:00	10/01/2017	21:04:00	220
13193	LAJ2 - 22 FARROS	LAJEADO 2	5781790	10/01/2017	09:22:00	10/01/2017	14:35:00	13800
13193	LAJ2 - 22 FARROS	LAJEADO 2	5781790	10/01/2017	09:22:00	10/01/2017	11:37:00	13800
13193	LAJ2 - 22 FARROS	LAJEADO 2	5781790	10/01/2017	09:22:00	10/01/2017	11:37:00	13800
13193	LAJ2 - 22 FARROS	LAJEADO 2	5781790	10/01/2017	09:22:00	10/01/2017	11:37:00	13800
13193	LAJ2 - 22 FARROS	LAJEADO 2	5781790	10/01/2017	09:22:00	10/01/2017	10:15:00	13800
13193	LAJ2 - 22 FARROS	LAJEADO 2	5781790	10/01/2017	09:22:00	10/01/2017	11:37:00	13800
13193	LAJ2 - 22 FARROS	LAJEADO 2	5781790	10/01/2017	09:22:00	10/01/2017	10:15:00	13800
13193	LAJ2 - 22 FARROS	LAJEADO 2	5781790	10/01/2017	09:22:00	10/01/2017	10:15:00	13800

13193	LAJ2 - 22 FARROS	LAJEADO 2	5781790	10/01/2017	09:22:00	10/01/2017	10:15:00	13800
13193	LAJ2 - 22 FARROS	LAJEADO 2	5781790	10/01/2017	09:22:00	10/01/2017	14:35:00	13800
13193	LAJ2 - 22 FARROS	LAJEADO 2	5781790	10/01/2017	09:22:00	10/01/2017	10:15:00	13800
13193	LAJ2 - 22 FARROS	LAJEADO 2	5781790	10/01/2017	09:22:00	10/01/2017	11:37:00	13800
13193	LAJ2 - 22 FARROS	LAJEADO 2	5781790	10/01/2017	09:22:00	10/01/2017	10:15:00	13800
13193	LAJ2 - 22 FARROS	LAJEADO 2	5781790	10/01/2017	09:22:00	10/01/2017	10:15:00	13800
13193	LAJ2 - 22 FARROS	LAJEADO 2	5781790	10/01/2017	09:22:00	10/01/2017	12:31:00	13800
13193	LAJ2 - 22 FARROS	LAJEADO 2	5781790	10/01/2017	09:22:00	10/01/2017	10:15:00	13800
13193	LAJ2 - 22 FARROS	LAJEADO 2	5781790	10/01/2017	09:22:00	10/01/2017	11:37:00	13800
13193	LAJ2 - 22 FARROS	LAJEADO 2	5781790	10/01/2017	09:22:00	10/01/2017	10:15:00	13800
13193	LAJ2 - 22 FARROS	LAJEADO 2	5781790	10/01/2017	09:22:00	10/01/2017	10:15:00	13800
13193	LAJ2 - 22 FARROS	LAJEADO 2	5782390	10/01/2017	09:22:00	10/01/2017	14:53:00	13800
13193	LAJ2 - 22 FARROS	LAJEADO 2	5781790	10/01/2017	09:22:00	10/01/2017	10:15:00	13800
13193	LAJ2 - 22 FARROS	LAJEADO 2	5781790	10/01/2017	09:22:00	10/01/2017	10:15:00	13800
13193	LAJ2 - 22 FARROS	LAJEADO 2	5781790	10/01/2017	09:22:00	10/01/2017	11:37:00	13800
13193	LAJ2 - 22 FARROS	LAJEADO 2	5781790	10/01/2017	09:22:00	10/01/2017	10:15:00	13800
13193	LAJ2 - 22 FARROS	LAJEADO 2	5781790	10/01/2017	09:22:00	10/01/2017	10:15:00	13800
13193	LAJ2 - 22 FARROS	LAJEADO 2	5781790	10/01/2017	09:22:00	10/01/2017	10:15:00	13800
13193	LAJ2 - 22 FARROS	LAJEADO 2	5781790	10/01/2017	09:22:00	10/01/2017	10:15:00	13800
13193	LAJ2 - 22 FARROS	LAJEADO 2	5781790	10/01/2017	09:22:00	10/01/2017	10:15:00	13800
13193	LAJ2 - 22 FARROS	LAJEADO 2	5782390	10/01/2017	09:22:00	10/01/2017	14:53:00	13800
13225	LAJ2 - 22 FARROS	LAJEADO 2	5781790	10/01/2017	09:22:00	10/01/2017	12:31:00	13800
13193	LAJ2 - 22 FARROS	LAJEADO 2	5781790	10/01/2017	09:22:00	10/01/2017	14:35:00	13800
13193	LAJ2 - 22 FARROS	LAJEADO 2	5781790	10/01/2017	09:22:00	10/01/2017	11:37:00	13800
13193	LAJ2 - 22 FARROS	LAJEADO 2	5781790	10/01/2017	09:22:00	10/01/2017	11:37:00	13800
13193	LAJ2 - 22 FARROS	LAJEADO 2	5781790	10/01/2017	09:22:00	10/01/2017	10:15:00	13800
13193	LAJ2 - 22 FARROS	LAJEADO 2	5781790	10/01/2017	09:22:00	10/01/2017	11:37:00	13800
13193	LAJ2 - 22 FARROS	LAJEADO 2	5781790	10/01/2017	09:22:00	10/01/2017	10:15:00	13800
13193	LAJ2 - 22 FARROS	LAJEADO 2	5781790	10/01/2017	09:22:00	10/01/2017	10:15:00	13800
13193	LAJ2 - 22 FARROS	LAJEADO 2	5781790	10/01/2017	09:22:00	10/01/2017	11:37:00	13800
13193	LAJ2 - 22 FARROS	LAJEADO 2	5781790	10/01/2017	09:22:00	10/01/2017	10:15:00	13800
13193	LAJ2 - 22 FARROS	LAJEADO 2	5781790	10/01/2017	09:22:00	10/01/2017	11:37:00	13800
13193	LAJ2 - 22 FARROS	LAJEADO 2	5781790	10/01/2017	09:22:00	10/01/2017	10:15:00	13800
13193	LAJ2 - 22 FARROS	LAJEADO 2	5781790	10/01/2017	09:22:00	10/01/2017	11:37:00	13800
13193	LAJ2 - 22 FARROS	LAJEADO 2	5781790	10/01/2017	09:22:00	10/01/2017	11:37:00	13800
13193	LAJ2 - 22 FARROS	LAJEADO 2	5781790	10/01/2017	09:22:00	10/01/2017	10:15:00	13800
13193	LAJ2 - 22 FARROS	LAJEADO 2	5781790	10/01/2017	09:22:00	10/01/2017	10:15:00	13800
13193	LAJ2 - 22 FARROS	LAJEADO 2	5781790	10/01/2017	09:22:00	10/01/2017	11:37:00	13800
13193	LAJ2 - 22 FARROS	LAJEADO 2	5781790	10/01/2017	09:22:00	10/01/2017	11:37:00	13800
13193	LAJ2 - 22 FARROS	LAJEADO 2	5781790	10/01/2017	09:22:00	10/01/2017	10:15:00	13800
13193	LAJ2 - 22 FARROS	LAJEADO 2	5781790	10/01/2017	09:22:00	10/01/2017	10:15:00	13800
13193	LAJ2 - 22 FARROS	LAJEADO 2	5782697	10/01/2017	09:22:21	10/01/2017	16:53:00	13800
13212	SBO2 - 25 RODOVIARIA/SAMBURA	SÃO BORJA 2	5782678	10/01/2017	09:24:00	10/01/2017	16:24:37	23100
13230	CAV1 - 3 BR 290 DURASN	CACAPAVA DO SUL 1	5783864	10/01/2017	09:24:00	11/01/2017	08:27:18	13800
13230	CAV1 - 6 SANTANA B.VIS	CACAPAVA DO SUL 1	5783164	10/01/2017	09:24:00	10/01/2017	22:14:24	23100
13210	SAN - 5 UNISTALDA	SANTIAGO	5785475	10/01/2017	09:26:00	11/01/2017	21:35:27	220
13189	ETR2 - 25 IMIGRANTE	ESTRELA 2	5782221	10/01/2017	09:27:30	10/01/2017	20:00:51	13800
13230	CAV1 - 5 SANTANA BOA VISTA 2	CACAPAVA DO SUL 1	5783300	10/01/2017	09:27:52	10/01/2017	20:06:19	23100
13206	CCE - 13 VOL.CHARQUEAD	CACHOEIRA DO SUL	5782797	10/01/2017	09:28:00	10/01/2017	16:50:21	220
13187	EVE - 6 CENTRO EVE	ESTANCIA VELHA	5781810	10/01/2017	09:28:00	10/01/2017	10:57:00	380
15786	SLE - 7 CAMPESTRE	SÃO LEOPOLDO	5781836	10/01/2017	09:28:25	10/01/2017	12:52:00	23100
13220	SPC - 6 PASQUALINE	SAPUCAIA DO SUL	5781753	10/01/2017	09:31:00	10/01/2017	10:54:00	380
13210	SAN - 8 CAPÃO DO CIPÓ	SANTIAGO	5781517	10/01/2017	09:31:00	10/01/2017	09:31:00	23100
13210	SAN - 8 CAPÃO DO CIPÓ	SANTIAGO	5781517	10/01/2017	09:31:00	10/01/2017	09:31:00	23100
13210	SAN - 8 CAPÃO DO CIPÓ	SANTIAGO	5781517	10/01/2017	09:31:00	10/01/2017	09:31:00	23100
13210	SAN - 8 CAPÃO DO CIPÓ	SANTIAGO	5781517	10/01/2017	09:31:00	10/01/2017	09:31:00	23100
13210	SAN - 9 BOQUEIRÃO	SANTIAGO	5782344	10/01/2017	09:31:05	10/01/2017	14:41:18	23100
13219	SAP - 4 AM RIBEIRO	SAPIRANGA	5781992	10/01/2017	09:32:00	10/01/2017	11:55:25	220
13223	URU1 - 13 CIDADE CORSAN	URUGUAIANA 1	5782776	10/01/2017	09:33:00	10/01/2017	16:10:25	380
13204	SCR2 - 26 UNISC	SANTA CRUZ 2	5781842	10/01/2017	09:34:05	10/01/2017	11:12:17	220
13206	CCE - 15 PATRÍCIO ALBUQUERQUE	CACHOEIRA DO SUL	5782610	10/01/2017	09:36:00	10/01/2017	15:29:00	220
13213	MV1 - 4 MANOEL VIANA	MANOEL VIANA	5781901	10/01/2017	09:36:00	10/01/2017	13:30:44	380

13212	SBO2 - 26 SAO LUCAS	SÃO BORJA 2	5783420	10/01/2017	09:36:13	10/01/2017	21:50:59	23100
13187	EVE - 4 B. RINCAO	ESTANCIA VELHA	5781846	10/01/2017	09:39:56	10/01/2017	11:58:16	220
13230	FOR - 1 VILA BLOCK	FORMIGUEIRO	5784014	10/01/2017	09:40:42	11/01/2017	20:04:00	220
13220	SPC - 4 AV MAUA	SAPUCAIA DO SUL	5781867	10/01/2017	09:41:00	10/01/2017	11:04:20	220
13210	SAN - 2 VILA ITÚ	SANTIAGO	5782471	10/01/2017	09:41:00	10/01/2017	19:10:00	23100
13194	LIV1 - 17 BR 158	LIVRAMENTO 1	5786152	10/01/2017	09:41:00	15/01/2017	14:15:27	220
13223	URU7 - 73 PARCAO	URUGUAIANA 7	5783712	10/01/2017	09:42:00	11/01/2017	01:50:17	220
13195	ALE4 - 43 ITAPEVI	ALEGRETE 4	5784285	10/01/2017	09:42:00	11/01/2017	14:30:25	23100
13213	CCQ - 2 RURAL	CACEQUI	5782250	10/01/2017	09:45:43	10/01/2017	15:10:24	23100
13202	ROS - 3 CIDADE RFFSA	ROSARIO DO SUL	5785192	10/01/2017	09:46:00	11/01/2017	18:00:00	220
13223	URU1 - 11 CIDADE QUARTEL	URUGUAIANA 1	5784587	10/01/2017	09:46:35	11/01/2017	14:46:17	220
13200	QUA - 4 CERRO JARAU	QUARAI	5782957	10/01/2017	09:46:48	10/01/2017	18:32:19	220
13204	SCR2 - 25 LA SANTA CRUZ	SANTA CRUZ 2	5781943	10/01/2017	09:47:00	10/01/2017	11:43:30	220
13224	URU2 - 22 PLANO ALTO	URUGUAIANA 2	5784407	10/01/2017	09:49:00	11/01/2017	13:17:22	380
13213	SFR - 3 CIDADE	SAO FRANCISCO DE ASSIS	5784513	10/01/2017	09:50:00	11/01/2017	13:51:37	220
13210	SAN - 8 CAPÃO DO CIPÓ	SANTIAGO	5783424	10/01/2017	09:51:00	10/01/2017	23:36:36	220
13227	CDL - 3 PASSA SETE	CANDELARIA	5782844	10/01/2017	09:53:00	10/01/2017	16:33:25	230
13209	SMA5 - 55 FLORIANO PEIXOTO	SANTA MARIA 5	5782212	10/01/2017	09:53:00	10/01/2017	13:26:19	380
13186	ENC - 3 MUCUM	ENCANTADO	5781894	10/01/2017	09:53:17	10/01/2017	11:01:34	23100
13213	JAG - 1 CIDADE RURAL	JAGUARI	5782570	10/01/2017	09:55:12	10/01/2017	15:41:24	380
13224	HAR - 3 PASSO GUARDA	HARMONIA	5782992	10/01/2017	09:55:21	10/01/2017	18:22:06	23100
13223	URU1 - 16 RODOVIARIA	URUGUAIANA 1	5785412	10/01/2017	09:56:00	11/01/2017	20:05:00	220
13198	MON - 2 SAO JOSE DO SUL	MONTENEGRO	5783120	10/01/2017	09:57:34	10/01/2017	19:32:00	23100
13227	VSL - 3 VERA CRUZ	VALE DO SOL	5782078	10/01/2017	09:58:00	10/01/2017	11:23:00	13800
13227	VSL - 3 VERA CRUZ	VALE DO SOL	5781933	10/01/2017	09:58:56	10/01/2017	11:23:23	220
13190	SPC - 6 PASQUALINE	SAPUCAIA DO SUL	5781975	10/01/2017	09:59:00	10/01/2017	12:27:15	220
13224	URU3 - 32 BARRA DO QUARAI	URUGUAIANA 3	5782573	10/01/2017	09:59:00	10/01/2017	15:29:19	220
13223	URU7 - 71 BR 742 / ITAQUI	URUGUAIANA 7	5783765	10/01/2017	10:00:58	11/01/2017	03:43:00	220
13222	TRI - 2 BARRETO CAMARA	TRIUNFO	5781974	10/01/2017	10:00:59	10/01/2017	11:56:15	220
13225	VAI2 - 22 SERRA	VENANCIO AIRES 2	5782178	10/01/2017	10:01:00	10/01/2017	14:25:16	13800
13202	ROS - 1 SWIFT ARMOUR	ROSARIO DO SUL	5785208	10/01/2017	10:01:00	11/01/2017	18:00:00	220
13211	SBO1 - 11 PASSO	SÃO BORJA 1	5782715	10/01/2017	10:01:00	10/01/2017	16:19:00	220
13211	SBO1 - 14 CENTRO	SÃO BORJA 1	5783586	10/01/2017	10:02:00	11/01/2017	00:50:43	220
13189	ETR2 - 25 IMIGRANTE	ESTRELA 2	5783541	10/01/2017	10:02:09	11/01/2017	00:25:22	380
13210	SAN - 1 TUPANTUBA/CAROVI	SANTIAGO	5784529	10/01/2017	10:03:29	11/01/2017	14:18:17	23100
13230	CAV1 - 3 BR 290 DURASN	CACAPAVA DO SUL 1	5784202	10/01/2017	10:05:00	11/01/2017	13:22:00	220
13223	URU1 - 15 CENTRAL	URUGUAIANA 1	5784761	10/01/2017	10:05:00	11/01/2017	16:20:25	220
13224	URU4 - 43 ADOLFO ESTERN I	URUGUAIANA 4	5785665	10/01/2017	10:06:00	12/01/2017	02:08:10	220
15781	CNA3 - 34 DEZESETE DE ABRIL	CANOAIS 3	5781963	10/01/2017	10:08:00	10/01/2017	12:31:17	220
13223	URU7 - 74 DR. MAIA	URUGUAIANA 7	5785775	10/01/2017	10:08:00	12/01/2017	05:49:00	220
13204	SCR2 - 24 PASSO SOBRADO	SANTA CRUZ 2	5781914	10/01/2017	10:08:50	10/01/2017	10:30:17	13800
13218	SSC - 1 SAO J.HORTENCIO	S.S.CAI	5782796	10/01/2017	10:09:15	10/01/2017	17:38:16	23100
13204	SCR2 - 24 PASSO SOBRADO	SANTA CRUZ 2	5781914	10/01/2017	10:09:16	10/01/2017	10:30:17	13800
13194	LIV1 - 19 ROBLEDO BRAZ	LIVRAMENTO 1	5784807	10/01/2017	10:11:42	11/01/2017	16:56:04	23100
13216	SPE - 4 D. AGUIAR	SAO PEDRO DO SUL	5783172	10/01/2017	10:13:00	10/01/2017	19:49:15	220
13206	CCE - 16 POCO COMPRIDO	CACHOEIRA DO SUL	5782624	10/01/2017	10:14:11	10/01/2017	16:33:19	220
13212	SBO3 - 31 GARRUCHOS	SÃO BORJA 3	5781921	10/01/2017	10:15:13	10/01/2017	11:21:00	23100
13212	SBO3 - 31 GARRUCHOS	SÃO BORJA 3	5781921	10/01/2017	10:15:13	10/01/2017	11:21:00	23100
13212	SBO3 - 31 GARRUCHOS	SÃO BORJA 3	5781921	10/01/2017	10:15:13	10/01/2017	11:21:00	23100
13212	SBO3 - 31 GARRUCHOS	SÃO BORJA 3	5781921	10/01/2017	10:15:13	10/01/2017	11:21:00	23100
13212	SBO3 - 31 GARRUCHOS	SÃO BORJA 3	5781921	10/01/2017	10:15:13	10/01/2017	11:21:00	23100
13212	SBO3 - 31 GARRUCHOS	SÃO BORJA 3	5781921	10/01/2017	10:15:13	10/01/2017	11:21:00	23100
13212	SBO3 - 31 GARRUCHOS	SÃO BORJA 3	5781921	10/01/2017	10:15:13	10/01/2017	11:21:00	23100
13212	SBO3 - 31 GARRUCHOS	SÃO BORJA 3	5781921	10/01/2017	10:15:13	10/01/2017	11:21:00	23100
13212	SBO3 - 31 GARRUCHOS	SÃO BORJA 3	5781921	10/01/2017	10:15:13	10/01/2017	11:21:00	23100
13212	SBO3 - 31 GARRUCHOS	SÃO BORJA 3	5781921	10/01/2017	10:15:13	10/01/2017	11:21:00	23100
13212	SBO3 - 31 GARRUCHOS	SÃO BORJA 3	5781921	10/01/2017	10:15:13	10/01/2017	11:21:00	23100
13212	SBO3 - 31 GARRUCHOS	SÃO BORJA 3	5781921	10/01/2017	10:15:13	10/01/2017	11:21:00	23100

13212	SBO3 - 31 GARRUCHOS	SÃO BORJA 3	5781921	10/01/2017	10:15:13	10/01/2017	10:21:00	23100
13212	SBO3 - 31 GARRUCHOS	SÃO BORJA 3	5781921	10/01/2017	10:15:13	10/01/2017	11:21:00	23100
13212	SBO3 - 31 GARRUCHOS	SÃO BORJA 3	5781921	10/01/2017	10:15:13	10/01/2017	11:21:00	23100
13212	SBO3 - 31 GARRUCHOS	SÃO BORJA 3	5781921	10/01/2017	10:15:13	10/01/2017	11:21:00	23100
13212	SBO3 - 31 GARRUCHOS	SÃO BORJA 3	5781921	10/01/2017	10:15:13	10/01/2017	11:21:00	23100
13212	SBO3 - 31 GARRUCHOS	SÃO BORJA 3	5781921	10/01/2017	10:15:13	10/01/2017	11:21:00	23100
13212	SBO3 - 31 GARRUCHOS	SÃO BORJA 3	5781921	10/01/2017	10:15:13	10/01/2017	11:21:00	23100
13212	SBO3 - 31 GARRUCHOS	SÃO BORJA 3	5781921	10/01/2017	10:15:13	10/01/2017	11:21:00	23100
13212	SBO3 - 31 GARRUCHOS	SÃO BORJA 3	5781921	10/01/2017	10:15:13	10/01/2017	11:21:00	23100
13212	SBO3 - 31 GARRUCHOS	SÃO BORJA 3	5781921	10/01/2017	10:15:13	10/01/2017	11:21:00	23100
13212	SBO3 - 31 GARRUCHOS	SÃO BORJA 3	5781921	10/01/2017	10:15:13	10/01/2017	11:21:00	23100
13212	SBO3 - 31 GARRUCHOS	SÃO BORJA 3	5781921	10/01/2017	10:15:13	10/01/2017	11:21:00	23100
13212	SBO3 - 31 GARRUCHOS	SÃO BORJA 3	5781921	10/01/2017	10:15:13	10/01/2017	11:21:00	23100
13212	SBO3 - 31 GARRUCHOS	SÃO BORJA 3	5781921	10/01/2017	10:15:13	10/01/2017	11:21:00	23100
13212	SBO3 - 31 GARRUCHOS	SÃO BORJA 3	5781921	10/01/2017	10:15:13	10/01/2017	11:21:00	23100
13212	SBO3 - 31 GARRUCHOS	SÃO BORJA 3	5781921	10/01/2017	10:15:13	10/01/2017	11:21:00	23100
13212	SBO3 - 31 GARRUCHOS	SÃO BORJA 3	5781921	10/01/2017	10:15:13	10/01/2017	11:21:00	23100
13212	SBO3 - 31 GARRUCHOS	SÃO BORJA 3	5781921	10/01/2017	10:15:13	10/01/2017	11:21:00	23100
13212	SBO3 - 31 GARRUCHOS	SÃO BORJA 3	5781921	10/01/2017	10:15:13	10/01/2017	11:21:00	23100
15787	POR - 6 MORRETINHOS	PORTAO	5781924	10/01/2017	10:18:00	10/01/2017	12:05:00	220
13230	CAV1 - 6 SANTANA B.VIS	CACAPAVA DO SUL 1	5786064	10/01/2017	10:18:48	12/01/2017	13:13:18	23100
13210	SAN - 7 DISTRITO INDUSTRIAL	SANTIAGO	5784595	10/01/2017	10:21:00	11/01/2017	15:07:15	220
13212	SBO3 - 31 GARRUCHOS	SÃO BORJA 3	5781921	10/01/2017	10:21:00	10/01/2017	10:21:00	23100
13208	SMA4 - 46 BOCA DO MONTE	SANTA MARIA 4	5783985	10/01/2017	10:22:00	11/01/2017	10:50:18	220
13230	CAV1 - 3 BR 290 DURASN	CACAPAVA DO SUL 1	5784248	10/01/2017	10:23:00	11/01/2017	12:14:21	220
13191	ITQ - 8 HORTO FLORESTAL	ITAQUI	5782841	10/01/2017	10:24:00	10/01/2017	17:24:34	220
13195	ALE4 - 47 BRAS FARACO	ALEGRETE 4	5785399	10/01/2017	10:26:17	11/01/2017	20:53:29	220
13224	URU4 - 42 IPANE	URUGUAIANA 4	5784601	10/01/2017	10:27:03	12/01/2017	00:20:00	220
13224	URU3 - 34 MATAPI	URUGUAIANA 3	5783216	10/01/2017	10:28:00	10/01/2017	21:28:00	380
13210	SAN - 6 VILA NOVA	SANTIAGO	5784027	10/01/2017	10:29:00	11/01/2017	11:57:00	220
13216	SPE - 2 TOROPI	SAO PEDRO DO SUL	5784309	10/01/2017	10:29:00	11/01/2017	14:59:14	220
13183	UJAC - 206 SOBRADINHO 2	USINA JACUI	5782350	10/01/2017	10:31:00	10/01/2017	16:01:09	230
13218	SSC - 7 BOM PRINCIPIO	S.S.CAI	5782667	10/01/2017	10:32:00	10/01/2017	16:44:00	220
13197	MAC - 1 FIGUEIREDO	MACAMBARÁ	5784408	10/01/2017	10:33:00	11/01/2017	14:13:53	220
13224	ITQ - 3 PONTE IBICUI	ITAQUI	5781915	10/01/2017	10:33:00	10/01/2017	19:14:00	23100
13230	CAV1 - 5 SANTANA BOA VISTA 2	CACAPAVA DO SUL 1	5783988	10/01/2017	10:33:00	11/01/2017	10:12:17	23100
13202	ROS - 4 RURAL V DOYLE	ROSARIO DO SUL	5785086	10/01/2017	10:33:45	11/01/2017	17:22:23	220
13198	MON - 2 SAO JOSE DO SUL	MONTENEGRO	5782296	10/01/2017	10:39:00	10/01/2017	14:25:20	23100
13211	SBO1 - 14 CENTRO	SÃO BORJA 1	5782040	10/01/2017	10:40:00	10/01/2017	12:37:32	220
13219	SAP - 2 SAO JACO/FERRABRAZ	SAPIRANGA	5782225	10/01/2017	10:40:00	10/01/2017	14:17:27	220
13223	URU1 - 11 CIDADE QUARTEL	URUGUAIANA 1	5783373	10/01/2017	10:40:58	10/01/2017	20:55:00	220
13213	SVI - 1 RURAL	SAO VICENTE	5781708	10/01/2017	10:44:00	10/01/2017	10:47:00	23100
13230	CAV1 - 6 SANTANA B.VIS	CACAPAVA DO SUL 1	5782996	10/01/2017	10:45:10	11/01/2017	15:54:00	220
13210	SAN - 1 TUPANTUBA/CAROVI	SANTIAGO	5785800	10/01/2017	10:45:50	12/01/2017	07:10:00	220
13213	JAG - 1 CIDADE RURAL	JAGUARI	5782536	10/01/2017	10:46:00	10/01/2017	15:40:22	220
13201	RPA - 2 HOSPITAL CORS	RIO PARDO	5782130	10/01/2017	10:46:56	10/01/2017	14:19:23	380
13225	VAI - 1 MARIANTE	VENANCIO AIRES	5782055	10/01/2017	10:47:00	10/01/2017	11:50:33	220
15779	CBO - 8 CANUDOS NHA	CAMPO BOM	5782003	10/01/2017	10:47:00	10/01/2017	11:51:17	220
13198	MON - 7 TIMBAUVA	MONTENEGRO	5783023	10/01/2017	10:49:00	10/01/2017	18:04:15	220
13218	BPR 3 DOS GERANIOS	BOM PRINCIPIO	5781973	10/01/2017	10:50:00	10/01/2017	13:11:47	380
13223	URU1 - 17 BK ENERGIA	URUGUAIANA 1	5783818	10/01/2017	10:52:00	11/01/2017	07:15:23	220
13230	SSE - 3 JAZIDAS	SAO SEPE	5782936	10/01/2017	10:53:00	10/01/2017	17:26:30	13800
13213	MVI - 4 MANOEL VIANA	MANOEL VIANA	5784036	10/01/2017	10:53:40	11/01/2017	10:38:16	23100
15783	CIN - 1 MATHIAS/TABAI	CID. INDUSTRIAL	5782026	10/01/2017	10:57:00	10/01/2017	12:33:20	220
13196	LIV2 - 24 ESPINILHO - PALOMAS	LIVRAMENTO 2	5785460	10/01/2017	10:59:13	11/01/2017	23:32:19	220

13213	SVI - 2 CIDADE	SAO VICENTE	5782301	10/01/2017	11:00:00	10/01/2017	15:22:39	220
13195	ALE4 - 47 BRAS FARACO	ALEGRETE 4	5782094	10/01/2017	11:03:00	10/01/2017	12:30:21	220
13230	CAV1 - 3 BR 290 DURASN	CACAPAVA DO SUL 1	5785108	10/01/2017	11:04:00	12/01/2017	16:28:00	220
13223	URU1 - 111 IMBAA	URUGUAIANA 1	5781235	10/01/2017	11:06:28	10/01/2017	11:06:28	23100
13196	LIV2 - 24 ESPINILHO - PALOMAS	LIVRAMENTO 2	5783126	10/01/2017	11:06:45	10/01/2017	19:20:35	13800
13210	SAN - 2 VILA ITÚ	SANTIAGO	5782648	10/01/2017	11:08:00	10/01/2017	16:56:20	220
13214	SGA - 2 CATUCABA	SAO GABRIEL	5782069	10/01/2017	11:08:00	10/01/2017	13:57:17	220
13230	FOR - 3 FORMIGUEIRO	FORMIGUEIRO	5782063	10/01/2017	11:10:00	10/01/2017	13:23:32	220
13222	TRI - 1 CIDADE	TRIUNFO	5782281	10/01/2017	11:10:00	10/01/2017	14:16:17	220
13223	URU1 - 112 QUEIMADA	URUGUAIANA 1	5786143	10/01/2017	11:11:00	12/01/2017	12:51:00	220
13205	SMA1 - 13 B. ITARARE/SALGADO F	SANTA MARIA 1	5782335	10/01/2017	11:13:00	10/01/2017	14:25:18	13800
13187	EVE - 6 CENTRO EVE	ESTANCIA VELHA	5782122	10/01/2017	11:15:00	10/01/2017	13:25:42	380
13188	EST - 5 CENTRO	ESTEIO	5782161	10/01/2017	11:16:54	10/01/2017	13:43:00	220
13225	VAI2 - 22 SERRA	VENANCIO AIRES 2	5782064	10/01/2017	11:17:00	10/01/2017	11:43:00	13800
13230	SSE - 4 MATA GRANDE	SAO SEPE	5782812	10/01/2017	11:17:36	10/01/2017	16:46:08	230
13202	ROS - 1 SWIFT ARMOUR	ROSARIO DO SUL	5784544	10/01/2017	11:21:29	11/01/2017	15:05:21	23100
15783	CIN - 10 PETROBRAS	CID. INDUSTRIAL	5782096	10/01/2017	11:22:00	10/01/2017	12:13:00	220
13226	ZOO - 5 UNISINOS	ZOOLOGICO	5782097	10/01/2017	11:22:00	10/01/2017	12:43:20	220
13194	LIV1 - 19 ROBLEDO BRAZ	LIVRAMENTO 1	5783598	10/01/2017	11:25:00	11/01/2017	01:04:16	23100
13223	URU1 - 117 FACULDADE	URUGUAIANA 1	5784654	10/01/2017	11:25:50	11/01/2017	15:55:21	23100
13202	ROS - 5 STA.RITA	ROSARIO DO SUL	5781998	10/01/2017	11:26:00	10/01/2017	11:26:00	23100
13202	ROS - 5 STA.RITA	ROSARIO DO SUL	5781998	10/01/2017	11:26:00	10/01/2017	11:26:00	23100
13202	ROS - 5 STA.RITA	ROSARIO DO SUL	5781998	10/01/2017	11:26:00	10/01/2017	11:26:00	23100
13213	MVI - 4 MANOEL VIANA	MANOEL VIANA	5784278	10/01/2017	11:26:29	11/01/2017	11:28:28	23100
13230	SSE - 4 MATA GRANDE	SAO SEPE	5783539	10/01/2017	11:27:00	10/01/2017	23:25:16	230
13212	SBO2 - 25 RODOVIARIA/SAMBURA	SÃO BORJA 2	5783138	10/01/2017	11:27:46	10/01/2017	19:17:22	23100
13210	SAN - 4 ERNESTO ALVES	SANTIAGO	5781951	10/01/2017	11:28:00	10/01/2017	12:47:32	230
13200	QUA - 4 CERRO JARAU	QUARAI	5782535	10/01/2017	11:28:00	10/01/2017	15:28:28	220
15786	SLE - 7 CAMPESTRE	SÃO LEOPOLDO	5782263	10/01/2017	11:29:00	10/01/2017	13:50:00	220
13189	ETR2 - 24 PAVERAMA	ESTRELA 2	5782291	10/01/2017	11:30:13	10/01/2017	14:04:15	380
13202	ROS - 1 SWIFT ARMOUR	ROSARIO DO SUL	5783353	10/01/2017	11:31:00	10/01/2017	20:06:00	380
13210	SAN - 3 CENTRO	SANTIAGO	5782659	10/01/2017	11:32:00	10/01/2017	17:55:17	23100
13223	URU1 - 110 TOURO PASSO	URUGUAIANA 1	5783208	10/01/2017	11:32:00	10/01/2017	19:13:19	23100
13202	ROS - 5 STA.RITA	ROSARIO DO SUL	5784405	10/01/2017	11:34:53	11/01/2017	14:23:00	220
13212	SBO2 - 21 RIO BUTUI	SÃO BORJA 2	5783476	10/01/2017	11:35:00	10/01/2017	23:04:00	220
13208	SMA4 - 49 TANCREDO NEVES	SANTA MARIA 4	5782160	10/01/2017	11:35:00	10/01/2017	12:56:00	220
13213	SVI - 3 URBANO MATA	SAO VICENTE	5782907	10/01/2017	11:38:30	10/01/2017	17:25:32	23100
13202	ROS - 5 STA.RITA	ROSARIO DO SUL	5782341	10/01/2017	11:39:00	10/01/2017	17:20:00	23100
13202	ROS - 5 STA.RITA	ROSARIO DO SUL	5782341	10/01/2017	11:39:00	10/01/2017	17:20:00	23100
13202	ROS - 5 STA.RITA	ROSARIO DO SUL	5782341	10/01/2017	11:39:00	10/01/2017	17:20:00	23100
13202	ROS - 5 STA.RITA	ROSARIO DO SUL	5782341	10/01/2017	11:39:00	10/01/2017	17:20:00	23100
13202	ROS - 5 STA.RITA	ROSARIO DO SUL	5782341	10/01/2017	11:39:00	10/01/2017	17:20:00	23100
13202	ROS - 5 STA.RITA	ROSARIO DO SUL	5782341	10/01/2017	11:39:00	10/01/2017	17:20:00	23100
13202	ROS - 5 STA.RITA	ROSARIO DO SUL	5782341	10/01/2017	11:39:00	10/01/2017	17:20:00	23100
13202	ROS - 5 STA.RITA	ROSARIO DO SUL	5782341	10/01/2017	11:39:00	10/01/2017	17:20:00	23100
13202	ROS - 5 STA.RITA	ROSARIO DO SUL	5782341	10/01/2017	11:39:00	10/01/2017	17:20:00	23100
13202	ROS - 5 STA.RITA	ROSARIO DO SUL	5782341	10/01/2017	11:39:00	10/01/2017	17:20:00	23100
13202	ROS - 5 STA.RITA	ROSARIO DO SUL	5782341	10/01/2017	11:39:00	10/01/2017	17:20:00	23100
13202	ROS - 5 STA.RITA	ROSARIO DO SUL	5782341	10/01/2017	11:39:00	10/01/2017	17:20:00	23100
13202	ROS - 5 STA.RITA	ROSARIO DO SUL	5782341	10/01/2017	11:39:00	10/01/2017	17:20:00	23100
13202	ROS - 5 STA.RITA	ROSARIO DO SUL	5782341	10/01/2017	11:39:00	10/01/2017	17:20:00	23100
13202	ROS - 5 STA.RITA	ROSARIO DO SUL	5782341	10/01/2017	11:39:00	10/01/2017	17:20:00	23100
13202	ROS - 5 STA.RITA	ROSARIO DO SUL	5782341	10/01/2017	11:39:00	10/01/2017	17:20:00	23100
13202	ROS - 5 STA.RITA	ROSARIO DO SUL	5782341	10/01/2017	11:39:00	10/01/2017	17:20:00	23100
13202	ROS - 5 STA.RITA	ROSARIO DO SUL	5782341	10/01/2017	11:39:00	10/01/2017	17:20:00	23100
13202	ROS - 5 STA.RITA	ROSARIO DO SUL	5782341	10/01/2017	11:39:00	10/01/2017	17:20:00	23100
13202	ROS - 5 STA.RITA	ROSARIO DO SUL	5782341	10/01/2017	11:39:00	10/01/2017	17:20:00	23100
13202	ROS - 5 STA.RITA	ROSARIO DO SUL	5782341	10/01/2017	11:39:00	10/01/2017	17:20:00	23100





13202	ROS - 1 SWIFT ARMOUR	ROSARIO DO SUL	5782157	10/01/2017	11:39:35	10/01/2017	13:24:00	23100
13202	ROS - 1 SWIFT ARMOUR	ROSARIO DO SUL	5782157	10/01/2017	11:39:35	10/01/2017	13:24:00	23100
13202	ROS - 1 SWIFT ARMOUR	ROSARIO DO SUL	5782157	10/01/2017	11:39:35	10/01/2017	13:24:00	23100
13223	URU1 - 16 RODOVIARIA	URUGUAIANA 1	5784705	10/01/2017	11:40:00	11/01/2017	17:58:31	220
13224	URU2 - 23 CARUMBE	URUGUAIANA 2	5786301	10/01/2017	11:43:00	12/01/2017	14:33:00	220
13210	SAN - 4 ERNESTO ALVES	SANTIAGO	5782822	10/01/2017	11:43:04	10/01/2017	17:07:02	220
13227	CDL - 4 CIDADE	CANDELARIA	5782346	10/01/2017	11:44:00	10/01/2017	14:36:00	220
13223	URU1 - 17 BK ENERGIA	URUGUAIANA 1	5783870	10/01/2017	11:44:25	11/01/2017	07:52:24	220
13200	QUA - 2 SINDICATO	QUARAI	5782722	10/01/2017	11:45:00	10/01/2017	16:09:27	220
13183	AGU - 4 CENTRO	AGUDO	5784533	10/01/2017	11:46:03	11/01/2017	15:57:16	220
13223	URU1 - 118 BARBARA	URUGUAIANA 1	5785285	10/01/2017	11:46:24	11/01/2017	22:36:00	380
13223	URU1 - 17 BK ENERGIA	URUGUAIANA 1	5782795	10/01/2017	11:51:00	10/01/2017	17:03:00	220
13212	SBO3 - 31 GARRUCHOS	SÃO BORJA 3	5782554	10/01/2017	11:51:38	10/01/2017	16:35:46	23100
13213	SVI - 3 URBANO MATA	SAO VICENTE	5781659	10/01/2017	11:52:16	10/01/2017	11:52:16	23100
13213	SFR - 1 MANOEL VIANA	SAO FRANCISCO DE ASSIS	5785431	10/01/2017	11:53:17	11/01/2017	21:00:51	23100
13224	HAR - 3 PASSO GUARDA	HARMONIA	5784108	10/01/2017	11:55:00	11/01/2017	12:46:16	23100
13194	LIV1 - 17 BR 158	LIVRAMENTO 1	5782786	10/01/2017	11:57:26	10/01/2017	16:30:17	220
13212	SBO2 - 21 RIO BUTUI	SÃO BORJA 2	5782663	10/01/2017	11:58:24	10/01/2017	15:59:21	23100
13226	ZOO - 6 BR116 DIR	ZOOLOGICO	5782497	10/01/2017	12:02:00	10/01/2017	16:02:16	220
13214	SGA - 5 FORMOSA	SAO GABRIEL	5783680	10/01/2017	12:02:00	11/01/2017	05:16:19	220
13204	SIN - 2 LIN PRIMAVERA	SINIMBU	5783085	10/01/2017	12:03:00	10/01/2017	21:36:23	220
13203	SCR1 - 18 BOM FIM/JOAO ALVES	SANTA CRUZ 1	5782227	10/01/2017	12:04:00	10/01/2017	12:59:00	220
13213	JAG - 1 CIDADE RURAL	JAGUARI	5783037	10/01/2017	12:06:00	10/01/2017	18:31:00	220
13205	SMA1 - 16 ITAARA	SANTA MARIA 1	5782200	10/01/2017	12:07:00	10/01/2017	14:16:00	220
15780	CNA1 - 108 SANTA RITA	CANOAS 1	5782330	10/01/2017	12:07:00	10/01/2017	15:30:24	220
13204	SIN - 4 RIO PEQUENO	SINIMBU	5782964	10/01/2017	12:10:31	10/01/2017	20:29:12	13800
13216	SPE - 1 QUEVEDOS	SAO PEDRO DO SUL	5782953	10/01/2017	12:12:00	10/01/2017	23:59:06	230
13223	URU1 - 14 CIDADE COOP	URUGUAIANA 1	5783729	10/01/2017	12:12:37	11/01/2017	03:04:00	220
15787	SCH - 14 PRIMAVERA	SCHARLAU	5782226	10/01/2017	12:13:00	10/01/2017	12:56:00	220
13213	SVI - 3 URBANO MATA	SAO VICENTE	5782713	10/01/2017	12:13:11	10/01/2017	17:02:31	220
13223	URU1 - 14 CIDADE COOP	URUGUAIANA 1	5785273	10/01/2017	12:14:00	11/01/2017	18:59:05	220
13223	URU1 - 11 CIDADE QUARTEL	URUGUAIANA 1	5784589	10/01/2017	12:14:00	11/01/2017	15:03:24	220
13213	SFR - 1 MANOEL VIANA	SAO FRANCISCO DE ASSIS	5782360	10/01/2017	12:15:00	10/01/2017	15:13:00	220
13197	MAC - 6 MARIANO PINTO	MACAMBARÁ	5782217	10/01/2017	12:15:00	10/01/2017	17:35:00	23100
13194	LIV1 - 110 ITAQUATIA	LIVRAMENTO 1	5783861	10/01/2017	12:16:00	11/01/2017	11:03:15	220
13205	SMA1 - 11 EUC.DA CUNHA	SANTA MARIA 1	5782302	10/01/2017	12:18:00	10/01/2017	14:40:33	220
13223	URU1 - 14 CIDADE COOP	URUGUAIANA 1	5784704	10/01/2017	12:21:07	11/01/2017	16:22:22	380
13223	URU1 - 11 CIDADE QUARTEL	URUGUAIANA 1	5784351	10/01/2017	12:27:00	11/01/2017	12:12:23	220
13213	SVI - 3 URBANO MATA	SAO VICENTE	5783187	10/01/2017	12:28:00	10/01/2017	20:09:18	220
13223	URU1 - 12 CIDADE CENTRO	URUGUAIANA 1	5785432	10/01/2017	12:29:00	11/01/2017	20:53:14	220
13185	DIR - 2 PLU VIA USINA PIC 48	DOIS IRMAOS	5782484	10/01/2017	12:30:00	10/01/2017	15:41:00	220
13214	SGA - 1 CORR. REUNA	SAO GABRIEL	5782984	10/01/2017	12:31:00	10/01/2017	18:29:58	220
13195	ALE4 - 47 BRAS FARACO	ALEGRETE 4	5783924	10/01/2017	12:34:00	11/01/2017	08:44:00	220
13210	SAN - 7 DISTRITO INDUSTRIAL	SANTIAGO	5782804	10/01/2017	12:35:00	10/01/2017	19:02:16	220
13224	URU2 - 22 PLANO ALTO	URUGUAIANA 2	5784853	10/01/2017	12:36:32	11/01/2017	15:40:07	23100
13198	MON - 3 PARECI NOVO	MONTENEGRO	5782446	10/01/2017	12:38:25	10/01/2017	14:57:20	220
13230	CAV1 - 5 SANTANA BOA VISTA 2	CACAPAVA DO SUL 1	5786096	10/01/2017	12:44:32	12/01/2017	15:31:15	220
13196	LIV1 - 19 ROBLEDO BRAZ	LIVRAMENTO 1	5783030	10/01/2017	12:46:24	10/01/2017	18:43:19	23100
13230	SSE - 4 MATA GRANDE	SAO SEPE	5784383	10/01/2017	12:46:37	11/01/2017	14:01:56	220
13212	SBO2 - 24 MATADOURO NICOLI	SÃO BORJA 2	5783659	10/01/2017	12:48:01	11/01/2017	01:06:34	380
13220	SPC - 5 DUQUE DE CAXIAS	SAPUCAIA DO SUL	5782294	10/01/2017	12:48:48	10/01/2017	15:34:16	220
13200	QUA - 5 - RS 60 - BR 293	QUARAI	5783306	10/01/2017	12:49:00	11/01/2017	00:08:00	220
13203	SCR1 - 11 SUL AMERICA	SANTA CRUZ 1	5782958	10/01/2017	12:49:00	10/01/2017	18:31:46	220
13198	MON - 5 ALFAMA MARATA	MONTENEGRO	5783406	10/01/2017	12:51:42	11/01/2017	00:20:00	23100
13224	URU2 - 22 PLANO ALTO	URUGUAIANA 2	5784327	10/01/2017	12:52:00	11/01/2017	11:50:00	380
13212	SBO3 - 31 GARRUCHOS	SÃO BORJA 3	5782983	10/01/2017	12:54:05	10/01/2017	18:14:22	23100

13187	EVE - 5 LINDOLFO COLOR	ESTANCIA VELHA	5782176	10/01/2017	12:55:00	10/01/2017	13:15:17	23100
13213	JAG - 1 CIDADE RURAL	JAGUARI	5782888	10/01/2017	12:56:03	10/01/2017	18:15:17	23100
13202	ROS - 3 CIDADE RFFSA	ROSARIO DO SUL	5785048	10/01/2017	12:57:00	11/01/2017	18:27:00	220
13196	LIV2 - 24 ESPINILHO - PALOMAS	LIVRAMENTO 2	5783880	10/01/2017	12:58:00	11/01/2017	09:29:38	13800
13203	SCR3 - 31 VERA CRUZ RURAL	SANTA CRUZ 3	5782428	10/01/2017	13:00:00	10/01/2017	15:17:18	13800
13214	SGA - 2 CATUCABA	SAO GABRIEL	5785556	10/01/2017	13:01:00	12/01/2017	00:00:17	220
13230	CAV1 - 3 BR 290 DURASN	CACAPAVA DO SUL 1	5784256	10/01/2017	13:02:55	11/01/2017	12:16:00	13800
15787	POR - 2 PERIMETRAL HOSPITAL	PORTAO	5782376	10/01/2017	13:05:40	10/01/2017	14:41:19	220
13206	CCE - 15 PATRICIO ALBUQUERQUE	CACHOEIRA DO SUL	5782299	10/01/2017	13:08:00	10/01/2017	14:03:19	220
13213	SFR - 2 CIDADE RURAL	SAO FRANCISCO DE ASSIS	5783150	10/01/2017	13:11:38	10/01/2017	20:44:02	23100
13212	SBO3 - 31 GARRUCHOS	SÃO BORJA 3	5782945	10/01/2017	13:13:00	10/01/2017	18:49:05	220
13200	QUA - 4 CERRO JARAU	QUARAI	5782836	10/01/2017	13:13:00	10/01/2017	16:57:30	220
15780	CNA1 - 15 NITEROI	CANOAS 1	5782311	10/01/2017	13:14:00	10/01/2017	14:01:00	220
13195	ALE1 - 4 IBIRAPUITA (UTE)	ALEGRETE 1 UTE	5782553	10/01/2017	13:17:00	10/01/2017	15:52:00	220
13195	ALE4 - 41 ITAPORORO	ALEGRETE 4	5783344	10/01/2017	13:18:00	10/01/2017	21:49:22	23100
13210	SAN - 5 UNISTALDA	SANTIAGO	5782230	10/01/2017	13:23:00	10/01/2017	15:40:00	23100
13210	SAN - 5 UNISTALDA	SANTIAGO	5782230	10/01/2017	13:23:00	10/01/2017	15:40:00	23100
13210	SAN - 5 UNISTALDA	SANTIAGO	5782230	10/01/2017	13:23:00	10/01/2017	15:40:00	23100
13210	SAN - 5 UNISTALDA	SANTIAGO	5782230	10/01/2017	13:23:00	10/01/2017	15:40:00	23100
13210	SAN - 5 UNISTALDA	SANTIAGO	5782230	10/01/2017	13:23:00	10/01/2017	15:40:00	23100
13202	ROS - 1 SWIFT ARMOUR	ROSARIO DO SUL	5782157	10/01/2017	13:24:00	10/01/2017	13:24:00	23100
13202	ROS - 1 SWIFT ARMOUR	ROSARIO DO SUL	5782157	10/01/2017	13:24:00	10/01/2017	13:24:00	23100
13202	ROS - 1 SWIFT ARMOUR	ROSARIO DO SUL	5782157	10/01/2017	13:24:00	10/01/2017	13:24:00	23100
13202	ROS - 5 STA.RITA	ROSARIO DO SUL	5782157	10/01/2017	13:24:00	10/01/2017	13:24:00	23100
13202	ROS - 1 SWIFT ARMOUR	ROSARIO DO SUL	5782157	10/01/2017	13:24:00	10/01/2017	13:24:00	23100
13212	SBO3 - 31 GARRUCHOS	SÃO BORJA 3	5782902	10/01/2017	13:25:51	10/01/2017	16:58:16	23100
13210	SAN - 4 ERNESTO ALVES	SANTIAGO	5782985	10/01/2017	13:27:43	10/01/2017	19:01:38	220
13195	ALE4 - 44 CAVERA	ALEGRETE 4	5786226	10/01/2017	13:28:00	12/01/2017	12:34:20	380
13210	SAN - 5 UNISTALDA	SANTIAGO	5782419	10/01/2017	13:30:00	10/01/2017	14:18:00	220
15786	SCH - 20 SANTOS DUMONT	SCHARLAU	5782403	10/01/2017	13:30:36	10/01/2017	17:05:21	220
13223	URU7 - 71 BR 742 / ITAQUI	URUGUAIANA 7	5785210	10/01/2017	13:34:00	11/01/2017	18:30:15	220
13201	RPA - 4 P. AREIA ALBA	RIO PARDO	5782798	10/01/2017	13:38:28	10/01/2017	17:15:00	220
13202	ROS - 5 STA.RITA	ROSARIO DO SUL	5783203	10/01/2017	13:39:00	11/01/2017	15:51:00	230
13216	SPE - 4 D. AGUIAR	SAO PEDRO DO SUL	5782392	10/01/2017	13:40:00	10/01/2017	15:20:00	23100
13216	SPE - 4 D. AGUIAR	SAO PEDRO DO SUL	5782392	10/01/2017	13:40:00	10/01/2017	19:01:00	23100
13216	SPE - 4 D. AGUIAR	SAO PEDRO DO SUL	5782392	10/01/2017	13:40:00	10/01/2017	19:01:00	23100
13216	SPE - 4 D. AGUIAR	SAO PEDRO DO SUL	5782392	10/01/2017	13:40:00	10/01/2017	19:01:00	23100
13216	SPE - 4 D. AGUIAR	SAO PEDRO DO SUL	5782392	10/01/2017	13:40:00	10/01/2017	15:20:00	23100
13216	SPE - 4 D. AGUIAR	SAO PEDRO DO SUL	5782392	10/01/2017	13:40:00	10/01/2017	15:20:00	23100
13216	SPE - 4 D. AGUIAR	SAO PEDRO DO SUL	5782392	10/01/2017	13:40:00	10/01/2017	19:01:00	23100
13216	SPE - 4 D. AGUIAR	SAO PEDRO DO SUL	5782392	10/01/2017	13:40:00	10/01/2017	15:20:00	23100
13216	SPE - 4 D. AGUIAR	SAO PEDRO DO SUL	5782392	10/01/2017	13:40:00	10/01/2017	15:20:00	23100
13216	SPE - 4 D. AGUIAR	SAO PEDRO DO SUL	5782392	10/01/2017	13:40:00	10/01/2017	15:20:00	23100
13216	SPE - 4 D. AGUIAR	SAO PEDRO DO SUL	5782392	10/01/2017	13:40:00	10/01/2017	15:20:00	23100
13216	SPE - 4 D. AGUIAR	SAO PEDRO DO SUL	5782392	10/01/2017	13:40:00	10/01/2017	19:01:00	23100
13216	SPE - 4 D. AGUIAR	SAO PEDRO DO SUL	5782392	10/01/2017	13:40:00	10/01/2017	19:01:00	23100
13216	SPE - 4 D. AGUIAR	SAO PEDRO DO SUL	5782392	10/01/2017	13:40:00	10/01/2017	15:20:00	23100
13216	SPE - 4 D. AGUIAR	SAO PEDRO DO SUL	5782392	10/01/2017	13:40:00	10/01/2017	15:20:00	23100
13216	SPE - 4 D. AGUIAR	SAO PEDRO DO SUL	5782392	10/01/2017	13:40:00	10/01/2017	15:20:00	23100
13216	SPE - 4 D. AGUIAR	SAO PEDRO DO SUL	5782392	10/01/2017	13:40:00	10/01/2017	13:42:00	23100
13216	SPE - 4 D. AGUIAR	SAO PEDRO DO SUL	5782392	10/01/2017	13:40:00	10/01/2017	15:20:00	23100
13216	SPE - 4 D. AGUIAR	SAO PEDRO DO SUL	5782392	10/01/2017	13:40:00	10/01/2017	15:20:00	23100
13208	SMA4 - 49 TANCREDO NEVES	SANTA MARIA 4	5782391	10/01/2017	13:40:00	10/01/2017	15:10:00	220

13216	SPE - 4 D. AGUIAR	SAO PEDRO DO SUL	5782392	10/01/2017	13:40:00	10/01/2017	19:01:00	23100
13216	SPE - 4 D. AGUIAR	SAO PEDRO DO SUL	5782392	10/01/2017	13:40:00	10/01/2017	15:20:00	23100
13216	SPE - 4 D. AGUIAR	SAO PEDRO DO SUL	5782392	10/01/2017	13:40:00	10/01/2017	15:20:00	23100
13216	SPE - 4 D. AGUIAR	SAO PEDRO DO SUL	5782392	10/01/2017	13:40:00	10/01/2017	19:01:00	23100
13210	SAN - 6 VILA NOVA	SANTIAGO	5782665	10/01/2017	13:41:00	10/01/2017	16:32:00	220
13213	SFR - 2 CIDADE RURAL	SAO FRANCISCO DE ASSIS	5784756	10/01/2017	13:44:00	11/01/2017	15:45:42	380
13210	SAN - 1 TUPANTUBA/CAROVI	SANTIAGO	5784188	10/01/2017	13:49:00	11/01/2017	12:12:00	220
13212	SBO2 - 24 MATADOURO NICOLI	SÃO BORJA 2	5783634	10/01/2017	13:50:58	11/01/2017	00:34:14	380
13209	SMA5 - 53 H. CARIDADE	SANTA MARIA 5	5782406	10/01/2017	13:51:34	10/01/2017	14:28:16	380
13213	SVI - 3 URBANO MATA	SAO VICENTE	5783028	10/01/2017	13:51:59	10/01/2017	18:28:05	220
15780	CNA1 - 108 SANTA RITA	CANOAS 1	5782405	10/01/2017	13:53:19	10/01/2017	16:16:00	220
13202	ROS - 1 SWIFT ARMOUR	ROSARIO DO SUL	5784888	10/01/2017	14:00:00	11/01/2017	15:56:00	220
13210	SAN - 7 DISTRITO INDUSTRIAL	SANTIAGO	5783256	10/01/2017	14:00:00	10/01/2017	20:20:20	220
13202	ROS - 2 HOSPITAL	ROSARIO DO SUL	5783386	10/01/2017	14:04:00	10/01/2017	21:14:20	380
13195	ALE4 - 48 PEDREIRAS	ALEGRETE 4	5783339	10/01/2017	14:05:57	10/01/2017	21:20:00	220
13226	ZOO - 2 CHARRUA	ZOOLOGICO	5782516	10/01/2017	14:08:34	10/01/2017	15:32:00	220
13210	SAN - 5 UNISTALDA	SANTIAGO	5783505	10/01/2017	14:11:00	11/01/2017	00:14:17	220
13223	URU1 - 15 CENTRAL	URUGUAIANA 1	5783119	10/01/2017	14:13:00	10/01/2017	19:05:17	220
13223	URU7 - 73 PARCAO	URUGUAIANA 7	5783653	10/01/2017	14:14:00	11/01/2017	01:17:27	220
13195	ALE4 - 42 MARIANO PINTO	ALEGRETE 4	5781763	10/01/2017	14:15:00	10/01/2017	14:15:00	23100
13230	CAV1 - 2 COX. SAO JOSE	CACAPAVA DO SUL 1	5782539	10/01/2017	14:15:04	10/01/2017	16:13:21	230
13200	QUA - 4 CERRO JARAU	QUARAI	5783195	10/01/2017	14:17:00	10/01/2017	19:29:18	23100
13201	RPA - 1 RAMIZ GALVAO	RIO PARDO	5782499	10/01/2017	14:17:00	10/01/2017	16:22:28	220
15781	CNA3 - 36 BOQUEIRAO/LIBERDADE	CANOAS 3	5782494	10/01/2017	14:18:00	10/01/2017	16:01:14	220
15780	CNA1 - 108 SANTA RITA	CANOAS 1	5782623	10/01/2017	14:20:00	10/01/2017	17:08:00	220
13230	SSE - 4 MATA GRANDE	SAO SEPE	5783181	10/01/2017	14:28:00	10/01/2017	20:32:23	220
13214	SGA - 5 FORMOSA	SAO GABRIEL	5784061	10/01/2017	14:28:00	11/01/2017	10:49:00	23100
13214	SGA - 5 FORMOSA	SAO GABRIEL	5784061	10/01/2017	14:28:00	11/01/2017	10:49:00	23100
13214	SGA - 5 FORMOSA	SAO GABRIEL	5784061	10/01/2017	14:28:00	11/01/2017	10:49:00	23100
13195	ALE4 - 44 CAVERA	ALEGRETE 4	5782646	10/01/2017	14:28:00	10/01/2017	16:31:17	220
13214	SGA - 5 FORMOSA	SAO GABRIEL	5784061	10/01/2017	14:28:00	11/01/2017	10:49:00	23100
13214	SGA - 5 FORMOSA	SAO GABRIEL	5784061	10/01/2017	14:28:00	11/01/2017	10:49:00	23100
13214	SGA - 5 FORMOSA	SAO GABRIEL	5784061	10/01/2017	14:28:00	11/01/2017	10:49:00	23100
13214	SGA - 5 FORMOSA	SAO GABRIEL	5784061	10/01/2017	14:28:00	11/01/2017	10:49:00	23100
13214	SGA - 5 FORMOSA	SAO GABRIEL	5784061	10/01/2017	14:28:00	11/01/2017	10:49:00	23100
13214	SGA - 5 FORMOSA	SAO GABRIEL	5784061	10/01/2017	14:28:00	11/01/2017	10:49:00	23100
13214	SGA - 5 FORMOSA	SAO GABRIEL	5784061	10/01/2017	14:28:00	11/01/2017	10:49:00	23100
13212	SBO2 - 25 RODOVIARIA/SAMBURA	SÃO BORJA 2	5782540	10/01/2017	14:30:00	10/01/2017	17:52:38	220
13230	FOR - 1 VILA BLOCK	FORMIGUEIRO	5783295	10/01/2017	14:32:57	10/01/2017	20:20:17	13800
13191	ITQ - 2 CIDADE	ITAQUI	5782560	10/01/2017	14:33:00	10/01/2017	17:09:16	380
13213	JAG - 2 CHAPADAO	JAGUARI	5784142	10/01/2017	14:34:00	11/01/2017	12:26:18	230
13195	ALE4 - 44 CAVERA	ALEGRETE 4	5785203	10/01/2017	14:42:46	11/01/2017	18:47:15	220
13195	ALE4 - 43 ITAPEVI	ALEGRETE 4	5784300	10/01/2017	14:46:18	11/01/2017	12:41:37	23100
13212	SBO3 - 31 GARRUCHOS	SÃO BORJA 3	5782827	10/01/2017	14:47:00	10/01/2017	16:33:23	380
13210	SAN - 4 ERNESTO ALVES	SANTIAGO	5783093	10/01/2017	14:52:00	10/01/2017	19:12:53	220
13216	SPE - 4 D. AGUIAR	SAO PEDRO DO SUL	5784075	10/01/2017	14:52:36	11/01/2017	11:00:00	220
13200	QUA - 5 - RS 60 - BR 293	QUARAI	5783428	10/01/2017	14:53:00	10/01/2017	22:25:30	220
13213	SFR - 1 MANOEL VIANA	SAO FRANCISCO DE ASSIS	5783388	10/01/2017	14:53:00	12/01/2017	01:38:00	23100
13226	ZOO - 5 UNISINOS	ZOOLOGICO	5782854	10/01/2017	14:53:04	10/01/2017	17:57:00	220
13212	SBO2 - 27 NHUPORA	SÃO BORJA 2	5782435	10/01/2017	14:54:12	10/01/2017	14:54:12	23100
13195	ALE4 - 41 ITAPORORO	ALEGRETE 4	5782351	10/01/2017	14:55:31	10/01/2017	14:55:31	23100
13230	SSE - 4 MATA GRANDE	SAO SEPE	5783346	10/01/2017	14:57:00	11/01/2017	16:44:00	220
13185	DIR - 1 MRE PEDRO J KOLLING	DOIS IRMAOS	5782839	10/01/2017	14:57:00	10/01/2017	17:55:14	23100
13214	SGA - 1 CORR. REUNA	SAO GABRIEL	5783173	10/01/2017	15:03:00	10/01/2017	21:44:00	220
13213	SVI - 1 RURAL	SAO VICENTE	5782739	10/01/2017	15:03:53	10/01/2017	17:28:15	23100
13212	SBO3 - 34 ENCRUZILHADA	SÃO BORJA 3	5781504	10/01/2017	15:04:00	10/01/2017	15:04:00	23100
13212	SBO3 - 34 ENCRUZILHADA	SÃO BORJA 3	5781504	10/01/2017	15:04:00	10/01/2017	15:04:00	23100

13212	SBO3 - 34 ENCRUZILHADA	SÃO BORJA 3	5781504	10/01/2017	15:04:00	10/01/2017	15:04:00	23100
13212	SBO3 - 34 ENCRUZILHADA	SÃO BORJA 3	5781504	10/01/2017	15:04:00	10/01/2017	15:04:00	23100
13194	LIV1 - 19 ROBLEDO BRAZ	LIVRAMENTO 1	5785061	10/01/2017	15:09:00	11/01/2017	18:37:03	230
15786	SLE - 5 FEITORIA	SÃO LEOPOLDO	5782728	10/01/2017	15:11:00	10/01/2017	15:59:00	220
13212	SBO2 - 25 RODOVIARIA/SAMBURA	SÃO BORJA 2	5783138	10/01/2017	15:11:40	10/01/2017	19:17:22	23100
15783	CIN - 3 ULBRA	CID. INDUSTRIAL	5782322	10/01/2017	15:14:00	10/01/2017	15:47:18	220
13210	SAN - 9 BOQUEIRÃO	SANTIAGO	5784349	10/01/2017	15:21:45	11/01/2017	13:40:18	23100
13230	FOR - 1 VILA BLOCK	FORMIGUEIRO	5783104	10/01/2017	15:23:00	10/01/2017	19:43:17	380
15785	NHA2 - 211 OURO BRANCO	NOVO HAMBURGO 2	5782724	10/01/2017	15:30:00	10/01/2017	16:58:16	220
13218	SSC - 5 HARMONIA	S.S.CAI	5782756	10/01/2017	15:31:00	10/01/2017	17:22:15	23100
13214	SGA - 1 CORR. REUNA	SAO GABRIEL	5785488	10/01/2017	15:31:21	11/01/2017	20:29:00	220
13224	ALE5 - 51 IRMAOS JARDIM	ALEGRETE 5	5783935	10/01/2017	15:32:35	11/01/2017	12:27:00	23100
13224	ALE5 - 51 IRMAOS JARDIM	ALEGRETE 5	5783935	10/01/2017	15:32:35	11/01/2017	12:27:00	23100
13224	ALE5 - 51 IRMAOS JARDIM	ALEGRETE 5	5783935	10/01/2017	15:32:35	11/01/2017	12:27:00	23100
13224	ALE5 - 51 IRMAOS JARDIM	ALEGRETE 5	5783935	10/01/2017	15:32:35	11/01/2017	12:27:00	23100
13224	ALE5 - 51 IRMAOS JARDIM	ALEGRETE 5	5784399	10/01/2017	15:32:35	12/01/2017	12:30:00	23100
13224	ALE5 - 51 IRMAOS JARDIM	ALEGRETE 5	5783935	10/01/2017	15:32:35	11/01/2017	12:27:00	23100
13224	ALE5 - 51 IRMAOS JARDIM	ALEGRETE 5	5783935	10/01/2017	15:32:35	11/01/2017	12:27:00	23100
13224	ALE5 - 51 IRMAOS JARDIM	ALEGRETE 5	5783935	10/01/2017	15:32:35	11/01/2017	12:27:00	23100
13224	ALE5 - 51 IRMAOS JARDIM	ALEGRETE 5	5783935	10/01/2017	15:32:35	11/01/2017	12:27:00	23100
13224	ALE5 - 51 IRMAOS JARDIM	ALEGRETE 5	5783935	10/01/2017	15:32:35	11/01/2017	12:27:00	23100
13213	SFR - 1 MANOEL VIANA	SAO FRANCISCO DE ASSIS	5782777	10/01/2017	15:33:00	12/01/2017	17:54:21	220
13213	SVI - 1 RURAL	SAO VICENTE	5782805	10/01/2017	15:33:00	10/01/2017	18:10:24	220
13209	SMA5 - 54 D. ANTONIO REIS	SANTA MARIA 5	5782735	10/01/2017	15:33:15	10/01/2017	16:32:14	13800
13218	SSC - 5 HARMONIA	S.S.CAI	5783049	10/01/2017	15:34:12	10/01/2017	19:17:17	23100
13185	DIR - 2 PLU VIA USINA PIC 48	DOIS IRMAOS	5782956	10/01/2017	15:38:00	10/01/2017	18:39:00	220
13210	SAN - 5 UNISTALDA	SANTIAGO	5782230	10/01/2017	15:40:00	10/01/2017	15:40:00	23100
13210	SAN - 5 UNISTALDA	SANTIAGO	5782230	10/01/2017	15:40:00	10/01/2017	15:40:00	23100
13201	RPA - 6 CAPIVARITA AL	RIO PARDO	5782885	10/01/2017	15:42:05	10/01/2017	20:58:14	220
13212	SBO2 - 25 RODOVIARIA/SAMBURA	SÃO BORJA 2	5782882	10/01/2017	15:43:00	10/01/2017	19:52:35	380
13201	RPA - 6 CAPIVARITA AL	RIO PARDO	5783311	10/01/2017	15:43:32	10/01/2017	21:50:18	230
13183	CSE - 4 SEGREDO / PSE	CENTRO SERRA	5782774	10/01/2017	15:45:00	10/01/2017	19:40:14	230
13186	ENC - 5 CONSUEL/PALMAS	ENCANTADO	5782773	10/01/2017	15:45:00	10/01/2017	16:50:29	380
13209	SMA5 - 54 D. ANTONIO REIS	SANTA MARIA 5	5782802	10/01/2017	15:46:00	10/01/2017	17:06:00	220
13202	ROS - 1 SWIFT ARMOUR	ROSARIO DO SUL	5785229	10/01/2017	15:51:00	11/01/2017	19:37:20	220
13210	SAN - 6 VILA NOVA	SANTIAGO	5782895	10/01/2017	15:51:00	10/01/2017	17:57:19	220
15781	CNA3 - 36 BOQUEIRAO/LIBERDADE	CANOAS 3	5782801	10/01/2017	15:55:00	10/01/2017	16:46:15	220
13230	CAV1 - 6 SANTANA B.VIS	CACAPAVA DO SUL 1	5786069	10/01/2017	15:57:35	12/01/2017	13:03:22	220
13187	EVE - 6 CENTRO EVE	ESTANCIA VELHA	5782819	10/01/2017	15:59:00	10/01/2017	17:28:00	220
13224	HAR - 3 PASSO GUARDA	HARMONIA	5784110	10/01/2017	15:59:51	11/01/2017	14:54:27	220
13223	URU1 - 17 BK ENERGIA	URUGUAIANA 1	5783914	10/01/2017	16:04:00	11/01/2017	09:40:39	220
13210	SAN - 8 CAPÃO DO CIPÓ	SANTIAGO	5783385	10/01/2017	16:05:00	10/01/2017	22:04:34	220
13230	CAV1 - 2 COX. SAO JOSE	CACAPAVA DO SUL 1	5782975	10/01/2017	16:05:15	10/01/2017	17:59:36	220
13186	ENC - 7 ROCA SALES	ENCANTADO	5782680	10/01/2017	16:09:00	10/01/2017	16:38:27	380
13195	ALE4 - 43 ITAPEVI	ALEGRETE 4	5785248	10/01/2017	16:10:00	11/01/2017	20:17:46	23100
13212	SBO2 - 27 NHUPORA	SÃO BORJA 2	5783748	10/01/2017	16:10:00	11/01/2017	03:59:43	380
13195	ALE4 - 44 CAVERA	ALEGRETE 4	5785802	10/01/2017	16:12:40	12/01/2017	10:25:03	23100
13189	ETR2 - 22 NUTRILAT	ESTRELA 2	5782893	10/01/2017	16:20:14	10/01/2017	17:25:00	220
13183	CSE - 3 SOBRADINHO	CENTRO SERRA	5783887	10/01/2017	16:23:00	11/01/2017	08:45:00	220
13202	ROS - 1 SWIFT ARMOUR	ROSARIO DO SUL	5783828	10/01/2017	16:23:00	11/01/2017	07:06:00	220
13212	SBO3 - 31 GARRUCHOS	SÃO BORJA 3	5785591	10/01/2017	16:23:48	11/01/2017	22:33:29	220
13212	SBO2 - 25 RODOVIARIA/SAMBURA	SÃO BORJA 2	5783138	10/01/2017	16:24:37	10/01/2017	19:17:22	23100
13230	CAV1 - 2 COX. SAO JOSE	CACAPAVA DO SUL 1	5784234	10/01/2017	16:25:00	11/01/2017	11:40:23	13800
13189	ETR2 - 22 NUTRILAT	ESTRELA 2	5782965	10/01/2017	16:26:00	10/01/2017	18:29:21	23100
13214	SGA - 2 CATUCABA	SAO GABRIEL	5783532	10/01/2017	16:27:00	11/01/2017	00:19:19	220
13213	JAG - 2 CHAPADAO	JAGUARI	5782883	10/01/2017	16:27:00	10/01/2017	17:30:16	220

13185	DIR - 1 MRE PEDRO J KOLLING	DOIS IRMAOS	5783191	10/01/2017	16:28:36	10/01/2017	19:37:14	23100
13230	CAV1 - 2 COX. SAO JOSE	CACAPAVA DO SUL 1	5783154	10/01/2017	16:29:00	10/01/2017	19:38:21	380
13210	SAN - 3 CENTRO	SANTIAGO	5783163	10/01/2017	16:32:00	10/01/2017	20:42:23	220
13223	URU7 - 74 DR. MAIA	URUGUAIANA 7	5783514	10/01/2017	16:37:00	10/01/2017	23:09:36	220
15783	CIN - 9 MATHIAS VELHO/CEARA	CID. INDUSTRIAL	5782921	10/01/2017	16:38:00	10/01/2017	17:39:00	220
15781	CNA3 - 34 DEZESETE DE ABRIL	CANOAS 3	5782919	10/01/2017	16:40:00	10/01/2017	18:42:15	220
13204	SCR3 - 32 VERA CRUZ CENTRO	SANTA CRUZ 3	5782918	10/01/2017	16:40:21	10/01/2017	19:59:17	220
13195	ALE4 - 45 CAAL	ALEGRETE 4	5783817	10/01/2017	16:44:42	11/01/2017	09:20:19	23100
15781	CNA3 - 33 NAZARIO	CANOAS 3	5782941	10/01/2017	16:53:00	10/01/2017	18:04:00	220
13196	LIV2 - 24 ESPINILHO - PALOMAS	LIVRAMENTO 2	5781468	10/01/2017	16:54:00	10/01/2017	16:54:00	13800
13195	ALE4 - 45 CAAL	ALEGRETE 4	5784988	10/01/2017	16:55:00	11/01/2017	17:12:20	380
13191	ITQ - 8 HORTO FLORESTAL	ITAQUI	5783000	10/01/2017	16:56:00	11/01/2017	18:13:00	23100
13202	ROS - 4 RURAL V DOYLE	ROSARIO DO SUL	5785501	10/01/2017	16:57:00	12/01/2017	11:31:00	23100
13195	ALE4 - 44 CAVERA	ALEGRETE 4	5783281	10/01/2017	16:57:00	10/01/2017	20:04:19	380
13213	CCQ - 2 RURAL	CACEQUI	5783004	10/01/2017	17:08:00	10/01/2017	18:32:17	380
13230	CAV1 - 2 COX. SAO JOSE	CACAPAVA DO SUL 1	5784118	10/01/2017	17:09:00	11/01/2017	10:46:14	380
13211	SB01 - 14 CENTRO	SÃO BORJA 1	5783632	10/01/2017	17:13:00	11/01/2017	15:47:00	380
15782	CND - 5 H. VELHO	CANUDOS	5783036	10/01/2017	17:13:00	10/01/2017	18:10:00	220
13230	CAV1 - 2 COX. SAO JOSE	CACAPAVA DO SUL 1	5783866	10/01/2017	17:14:00	11/01/2017	09:48:55	13800
13210	SAN - 1 TUPANTUBA/CAROVI	SANTIAGO	5784885	10/01/2017	17:15:00	12/01/2017	15:57:00	220
13230	CAV1 - 6 SANTANA B.VIS	CACAPAVA DO SUL 1	5783188	10/01/2017	17:16:00	10/01/2017	19:33:00	220
13216	SPE - 1 QUEVEDOS	SAO PEDRO DO SUL	5782864	10/01/2017	17:20:00	11/01/2017	12:03:00	230
13202	ROS - 5 STA.RITA	ROSARIO DO SUL	5782341	10/01/2017	17:20:00	10/01/2017	17:20:00	23100
13194	LIV1 - 17 BR 158	LIVRAMENTO 1	5783270	10/01/2017	17:20:00	10/01/2017	21:21:25	23100
13198	MON - 2 SAO JOSE DO SUL	MONTENEGRO	5783322	10/01/2017	17:22:00	10/01/2017	21:52:19	220
13195	ALE4 - 42 MARIANO PINTO	ALEGRETE 4	5784134	10/01/2017	17:24:00	11/01/2017	10:39:41	23100
13210	SAN - 9 BOQUEIRÃO	SANTIAGO	5783108	10/01/2017	17:27:00	12/01/2017	19:34:21	220
13195	ALE3 - 33 PERAU ANGICO	ALEGRETE 3	5786917	10/01/2017	17:27:00	12/01/2017	19:21:23	220
13210	SAN - 8 CAPÃO DO CIPÓ	SANTIAGO	5781034	10/01/2017	17:28:00	10/01/2017	17:28:00	23100
13210	SAN - 8 CAPÃO DO CIPÓ	SANTIAGO	5781034	10/01/2017	17:28:00	10/01/2017	17:28:00	23100
13210	SAN - 8 CAPÃO DO CIPÓ	SANTIAGO	5781034	10/01/2017	17:28:00	10/01/2017	17:28:00	23100
13230	CAV1 - 2 COX. SAO JOSE	CACAPAVA DO SUL 1	5783447	10/01/2017	17:29:27	10/01/2017	21:42:23	13800
13230	CAV1 - 2 COX. SAO JOSE	CACAPAVA DO SUL 1	5784380	10/01/2017	17:33:00	11/01/2017	13:55:17	230
13210	SAN - 2 VILA ITÚ	SANTIAGO	5783981	10/01/2017	17:37:00	11/01/2017	09:47:15	220
13212	SB02 - 25 RODOVIARIA/SAMBURA	SÃO BORJA 2	5783782	10/01/2017	17:37:36	11/01/2017	07:13:01	23100
13204	SIN - 4 RIO PEQUENO	SINIMBU	5783348	10/01/2017	17:38:55	10/01/2017	23:00:00	220
13202	ROS - 5 STA.RITA	ROSARIO DO SUL	5784403	10/01/2017	17:40:12	11/01/2017	14:54:00	23100
13192	LAJ1 - 17 ARROIO MEIO AVIPAL	LAJEADO 1	5783398	10/01/2017	17:40:54	10/01/2017	23:54:00	13800
13216	SPE - 4 D. AGUIAR	SAO PEDRO DO SUL	5783137	10/01/2017	17:45:32	10/01/2017	20:33:14	23100
13230	CAV1 - 2 COX. SAO JOSE	CACAPAVA DO SUL 1	5786068	10/01/2017	17:47:00	12/01/2017	12:26:15	220
13202	ROS - 1 SWIFT ARMOUR	ROSARIO DO SUL	5783095	10/01/2017	17:48:00	10/01/2017	17:58:00	23100
13212	SBO3 - 34 ENCRUZILHADA	SÃO BORJA 3	5783637	10/01/2017	17:49:00	11/01/2017	02:48:31	220
13216	SPE - 4 D. AGUIAR	SAO PEDRO DO SUL	5784568	10/01/2017	17:51:00	11/01/2017	17:25:16	23100
13224	HAR - 3 PASSO GUARDA	HARMONIA	5783823	10/01/2017	17:51:36	11/01/2017	09:18:29	220
13185	DIR - 6 LCO VIA COL JAPONESA	DOIS IRMAOS	5783461	10/01/2017	17:54:34	10/01/2017	22:35:17	0
13213	SVI - 3 URBANO MATA	SAO VICENTE	5783370	10/01/2017	17:55:00	11/01/2017	20:19:00	220
13230	CAV1 - 2 COX. SAO JOSE	CACAPAVA DO SUL 1	5784243	10/01/2017	17:55:00	11/01/2017	14:12:15	13800
13224	HAR - 1 CAB AZUL	HARMONIA	5779718	10/01/2017	17:55:00	10/01/2017	17:55:00	23100
13202	ROS - 1 SWIFT ARMOUR	ROSARIO DO SUL	5783095	10/01/2017	17:58:00	10/01/2017	17:58:00	23100
13230	CAV1 - 4 BR 392 CAIEIR	CACAPAVA DO SUL 1	5785338	10/01/2017	18:01:00	11/01/2017	19:16:14	220
13183	AGU - 7 LINHA DOS POMERANOS	AGUDO	5784532	10/01/2017	18:02:00	11/01/2017	14:38:16	220
13195	ALE4 - 45 CAAL	ALEGRETE 4	5785808	10/01/2017	18:04:00	12/01/2017	08:26:24	380
13225	VAI2 - 22 SERRA	VENANCIO AIRES 2	5783636	10/01/2017	18:05:00	11/01/2017	03:20:08	13800
13223	URU1 - 17 BK ENERGIA	URUGUAIANA 1	5784185	10/01/2017	18:05:55	11/01/2017	11:02:22	220
13224	ALE5 - 52 SANTA INES	ALEGRETE 5	5781268	10/01/2017	18:06:22	10/01/2017	18:06:22	23100
13223	URU1 - 15 CENTRAL	URUGUAIANA 1	5783785	10/01/2017	18:08:00	11/01/2017	04:59:00	220

13194	LIV1 - 17 BR 158	LIVRAMENTO 1	5783473	10/01/2017	18:08:00	11/01/2017	17:40:00	23100
13210	SAN - 5 UNISTALDA	SANTIAGO	5783767	10/01/2017	18:14:00	11/01/2017	05:38:52	23100
13216	SPE - 1 QUEVEDOS	SAO PEDRO DO SUL	5783920	10/01/2017	18:14:00	11/01/2017	08:51:16	230
13198	MON - 2 SAO JOSE DO SUL	MONTENEGRO	5784052	10/01/2017	18:15:00	11/01/2017	10:17:00	220
13200	QUA - 5 - RS 60 - BR 293	QUARAI	5783555	10/01/2017	18:15:00	10/01/2017	22:56:23	220
13225	VAI - 1 MARIANTE	VENANCIO AIRES	5783145	10/01/2017	18:16:00	10/01/2017	20:46:13	220
13224	ALE5 - 52 SANTA INES	ALEGRETE 5	5785805	10/01/2017	18:17:49	12/01/2017	08:48:20	23100
13216	SPE - 4 D. AGUIAR	SAO PEDRO DO SUL	5783334	10/01/2017	18:18:00	10/01/2017	20:58:14	23100
13202	ROS - 5 STA.RITA	ROSARIO DO SUL	5784018	10/01/2017	18:19:00	11/01/2017	10:24:25	23100
13212	SBO - 32 ITACURUBI	SÃO BORJA 3	5784861	10/01/2017	18:20:00	11/01/2017	17:01:07	220
13213	SFR - 1 MANOEL VIANA	SAO FRANCISCO DE ASSIS	5785394	10/01/2017	18:29:54	12/01/2017	19:16:00	220
13195	ALE4 - 44 CAVERA	ALEGRETE 4	5785409	10/01/2017	18:31:08	11/01/2017	20:53:17	23100
15783	CIN - 3 ULBRA	CID. INDUSTRIAL	5783351	10/01/2017	18:35:33	10/01/2017	21:23:15	220
13211	SBO1 - 12 SAO MARCOS	SÃO BORJA 1	5784056	10/01/2017	18:39:00	11/01/2017	09:42:18	380
13230	CAV1 - 6 SANTANA B.VIS	CACAPAVA DO SUL 1	5785492	10/01/2017	18:41:00	11/01/2017	21:49:18	23100
13216	SPE - 3 CIDADE	SAO PEDRO DO SUL	5783325	10/01/2017	18:41:05	10/01/2017	21:05:11	23100
13195	ALE4 - 48 PEDREIRAS	ALEGRETE 4	5785585	10/01/2017	18:42:00	11/01/2017	23:07:19	220
13213	SFR - 1 MANOEL VIANA	SAO FRANCISCO DE ASSIS	5785618	10/01/2017	18:42:00	11/01/2017	23:21:53	23100
13183	CSE - 4 SEGREDO / PSE	CENTRO SERRA	5783484	10/01/2017	18:42:01	10/01/2017	23:24:47	23100
13223	URU1 - 13 CIDADE CORSAN	URUGUAIANA 1	5783299	10/01/2017	18:46:00	10/01/2017	20:10:20	220
13196	LIV1 - 18 CERROS VERDES	LIVRAMENTO 1	5785831	10/01/2017	18:49:45	12/01/2017	08:55:13	23100
13210	SBO3 - 34 ENCRUZILHADA	SÃO BORJA 3	5783643	10/01/2017	18:53:00	11/01/2017	02:03:35	220
15786	SLE - 7 CAMPESTRE	SÃO LEOPOLDO	5783250	10/01/2017	18:56:00	10/01/2017	21:27:16	220
15780	CNA1 - 109 CINCO COLONIAS	CANOAS 1	5783578	10/01/2017	19:04:18	10/01/2017	23:59:00	220
13202	ROS - 5 STA.RITA	ROSARIO DO SUL	5784133	10/01/2017	19:05:15	11/01/2017	10:17:21	23100
13195	ALE4 - 41 ITAPORORO	ALEGRETE 4	5785939	10/01/2017	19:06:00	12/01/2017	11:29:19	380
13195	ALE4 - 41 ITAPORORO	ALEGRETE 4	5785660	10/01/2017	19:07:18	11/01/2017	23:37:18	380
13230	SSE - 3 JAZIDAS	SAO SEPE	5783875	10/01/2017	19:11:00	11/01/2017	08:42:17	13800
13189	ETR2 - 21 HASSMANN	ESTRELA 2	5783498	10/01/2017	19:13:00	11/01/2017	00:52:00	220
13230	SSE - 4 MATA GRANDE	SAO SEPE	5784684	10/01/2017	19:13:00	11/01/2017	15:14:59	230
13223	URU1 - 110 TOURO PASSO	URUGUAIANA 1	5781820	10/01/2017	19:14:00	10/01/2017	19:14:00	23100
13216	SPE - 1 QUEVEDOS	SAO PEDRO DO SUL	5784115	10/01/2017	19:16:00	11/01/2017	11:45:15	23100
13230	CAV1 - 2 COX. SAO JOSE	CACAPAVA DO SUL 1	5783881	10/01/2017	19:22:00	11/01/2017	09:40:16	13800
13218	SSC - 5 HARMONIA	S.S.CAI	5783308	10/01/2017	19:24:23	11/01/2017	14:20:00	23100
13214	SGA - 2 CATUCABA	SAO GABRIEL	5785234	10/01/2017	19:31:00	11/01/2017	20:07:15	23100
13195	ALE4 - 43 ITAPEVI	ALEGRETE 4	5784454	10/01/2017	19:31:39	11/01/2017	13:14:23	380
13183	AGU - 3 PORTO ALVES	AGUDO	5784378	10/01/2017	19:32:00	11/01/2017	15:12:04	23100
13213	MVI - 4 MANOEL VIANA	MANOEL VIANA	5783159	10/01/2017	19:35:00	12/01/2017	14:20:00	220
13195	ALE4 - 48 PEDREIRAS	ALEGRETE 4	5785255	10/01/2017	19:40:00	11/01/2017	19:19:00	220
13223	URU7 - 72 PRESIDENTE VARGAS	URUGUAIANA 7	5786586	10/01/2017	19:44:00	12/01/2017	15:50:28	220
13204	SIN - 3 ALTO SINIMBU	SINIMBU	5783432	10/01/2017	19:45:50	10/01/2017	22:57:14	230
13212	SBO3 - 31 GARRUCHOS	SÃO BORJA 3	5783355	10/01/2017	19:46:00	10/01/2017	20:59:00	220
13214	SGA - 5 FORMOSA	SAO GABRIEL	5784319	10/01/2017	19:51:00	11/01/2017	11:16:17	23100
13230	CAV1 - 3 BR 290 DURASN	CACAPAVA DO SUL 1	5783535	10/01/2017	19:54:00	11/01/2017	01:00:21	220
13223	URU1 - 13 CIDADE CORSAN	URUGUAIANA 1	5783688	10/01/2017	19:54:00	11/01/2017	01:44:54	220
13202	ROS - 1 SWIFT ARMOUR	ROSARIO DO SUL	5785241	10/01/2017	19:56:00	11/01/2017	21:48:14	220
13224	HAR - 3 PASSO GUARDA	HARMONIA	5784054	10/01/2017	19:56:48	11/01/2017	10:35:16	380
13230	CAV1 - 2 COX. SAO JOSE	CACAPAVA DO SUL 1	5784735	10/01/2017	19:59:42	11/01/2017	16:49:00	13800
13230	CAV1 - 2 COX. SAO JOSE	CACAPAVA DO SUL 1	5784735	10/01/2017	19:59:42	11/01/2017	16:25:00	13800
13214	SGA - 5 FORMOSA	SAO GABRIEL	5784458	10/01/2017	20:00:00	11/01/2017	13:49:20	23100
13230	CAV1 - 2 COX. SAO JOSE	CACAPAVA DO SUL 1	5783403	10/01/2017	20:01:00	10/01/2017	20:53:20	220
15786	SLE - 6 LOMBA GRANDE	SÃO LEOPOLDO	5783228	10/01/2017	20:04:00	10/01/2017	20:44:39	220

## Anexo II

## Temporal atinge fronteira oeste do Rio Grande do Sul

10 de janeiro de 2017

Deixe um comentário

AGRONOW  
5 PRODUTOS  
MAPAS DE  
NOVI / EVI  
PRODUTIVIDADE  
UNIDADE  
TEMPERATURA  
POR 1,00 /HA +19,90 mês  
QUERO EXPERIMENTAR AGORA!

## Rajadas de vento chegaram a 110 km/h em Uruguaiana



Um forte temporal atingiu a fronteira oeste do Estado na tarde deste sábado. Segundo o INMET, choveu cerca de 50 mm, com rajadas de vento que chegaram a 78,12 km/h em Uruguaiana. No Aeroporto Internacional Rubem Berta, a velocidade do vento registrada foi de até 110 km/h.

---

A meteorologia já havia alertado que uma frente fria vinda da Argentina em direção ao oceano, combinada com a formação de uma área de baixa pressão atmosférica, poderia causar transtornos nas regiões Oeste, Noroeste e parte da Campanha.

No domingo, a frente fria avança em direção ao oceano, o que provoca mais chuva, mas com baixos acumulados. A partir de segunda-feira, uma massa de ar frio chega ao Estado, o que deixará as temperaturas baixas principalmente à noite e pela madrugada, beirando os 10°C na região serrana. As máximas devem ser registradas principalmente durante a tarde, podendo chegar a 30°C.

De acordo com o chefe da Defesa Civil Estadual, tenente-coronel Alexandre Martins, existe a possibilidade de pancadas de chuva de intensidade semelhante atingirem regiões isoladas da região metropolitana de Porto Alegre.



— A chuva deve atingir a Região Metropolitana e a Capital, mas não na mesma intensidade com que chegou nas regiões Oeste e Noroeste, afirma Martins,

O sistema se encaminha em direção ao oceano, o que pode provocar fortes temporais em parte do Litoral Norte.

---



09 DE JANEIRO DE 2017



## Tempo permanece instável até quarta-feira, no Rio Grande do Sul

Primeira metade da semana tem risco de pancadas fortes, com riscos de alagamentos

[Twitter](#) [G+1](#) [0](#)



**Rio Grande do Sul** - Antes da quarta-feira (11) o tempo não vai firmar no Rio Grande do Sul, já que a massa de ar quente e úmido, de origem tropical, ficará sobre o estado nesses dias. O padrão de abafamento com períodos de muitas nuvens, sol, calor e pancadas de chuva vai seguir.

A chuva pode vir em pancadas fortes de curta duração, com potencial para alagamentos em algumas cidades. É grande o risco de chuva intensa localizada e de temporais com vento forte e granizo.

Fonte: MetSul Meteorologia com Redação  
Última atualização: 09 de Janeiro de 2017 às 10h48min

Notícias >> Geral

10/01/2017 | 09:26 | Atualização: 09:39

## Temporal deixa mais de 8 mil clientes sem luz no Rio Grande do Sul

Maior parte dos problemas atinge regiões Nordeste e Missões



Temporal deixa mais de 8 mil clientes sem luz no Rio Grande do Sul | Foto: Alina Souza / CP Memória

## Temporal volta atingir RS nesta terça-feira

Temperatura segue abafada pelo Estado



Temporais atingem RS nesta terça-feira | Foto: Samuel Maciel / CP Memória



Peça sua amostra grátis!

Clube dos Testadores

**EU QUERO**

O Rio Grande do Sul terá tempo instável nesta terça-feira e chove em todas as regiões. O ar quente numa atmosfera carregada com centro de baixa pressão reforçará a instabilidade. Temporais atingem as metades Oeste, Centro e parte do Sul do Estado ainda no começo do dia. Os volumes de chuva em alguns pontos serão altos e há risco de precipitação intensa.

A temperatura segue abafada e ocorre intervalos de melhoria de sol em parte do Estado. Em Porto Alegre, a previsão são de marcas entre 24°C e

30°C, em um dia de muita chuva.

### Instabilidade permanece até quarta-feira

A MetSul alerta que a chuva localmente forte a torrencial e temporais isolados podem ocorrer já na noite desta segunda-feira. Não podem ser descartados fenômenos severos localizados com danos. A instabilidade ainda não abandona o Estado na quarta, mas durante a semana se espera ar mais seco que proporcionará o predomínio do sol.

### Anexo III

Não há

### Anexo IV

Laudo Meteorológico de Evento  
Climático - RGE – Sul: 08 a 10 de  
janeiro de 2017

---

**Climatempo Meteorologia**

**Janeiro de 2017**

## Sumário

1. Descrição do Evento .....	3
2. Abrangência do Evento.....	9
3. Classificação COBRADE .....	12
4. Resumo dos Eventos.....	12
A. Anexos .....	14
A.1 Carta Sinótica.....	14
A.2 Mensagens de METAR emitidas pelo aeroporto Salgado Filho .....	17
A.3 Mensagens de METAR emitidas pelo aeroporto de Santa Maria .....	18
A.4 Mensagens de METAR emitidas pelo aeroporto de Uruguaiana .....	19
A.5 Notícias Relacionadas .....	21

## 1. Descrição do Evento

Um sistema de baixa pressão sobre o continente e uma frente fria no litoral favoreceram o crescimento de nuvens carregadas que provocaram chuva e ventos fortes sobre as áreas da RGE Sul entre a noite do dia 08 de janeiro e a tarde do dia 10 de janeiro de 2017.

Durante o Evento 1, o sistema de raios Earth Networks registrou 10377 descargas elétricas (raios) nuvem solo entre as 20h29 do dia 08 de janeiro e as 15h52 do dia 09 de janeiro de 2017 sobre as áreas de concessão da RGE Sul. Como podemos observar na figura 1 abaixo, os raios espalharam-se por todas as áreas da região de concessão.

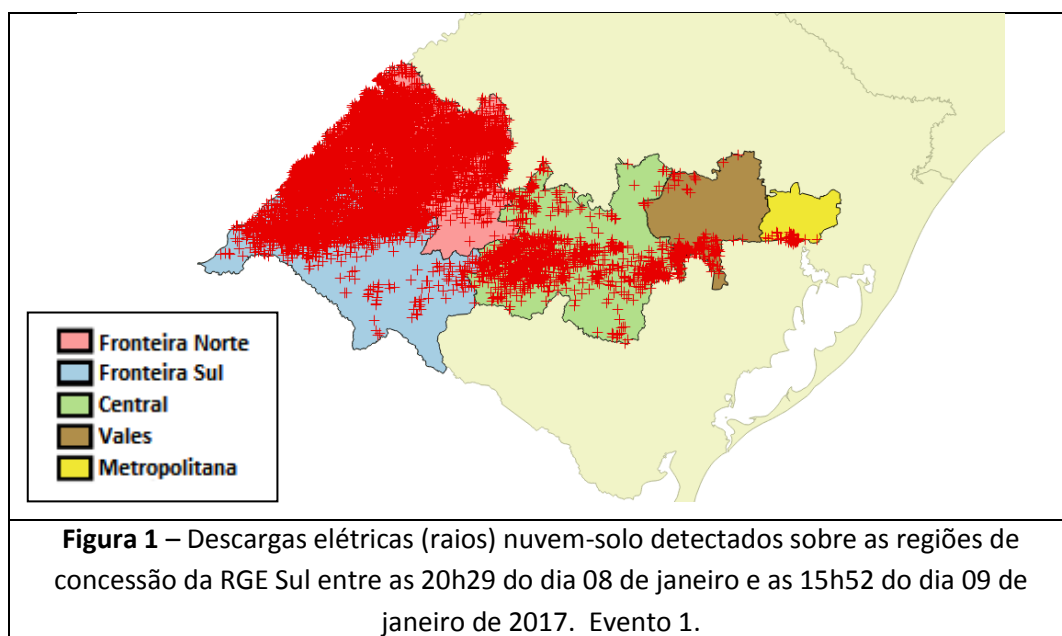

Após a ocorrência do primeiro evento, novas áreas de nuvens carregadas avançaram para a região de interesse. A Figura 2 apresenta as descargas elétricas (raios) nuvem-solo registradas pelo sistema Earth Networks entre as 17h48 do dia 09 de janeiro e as 11h18 do dia 10 de janeiro de 2017. Ao todo foram registrados 7284 raios sobre as áreas de concessão da RGE Sul durante o período.

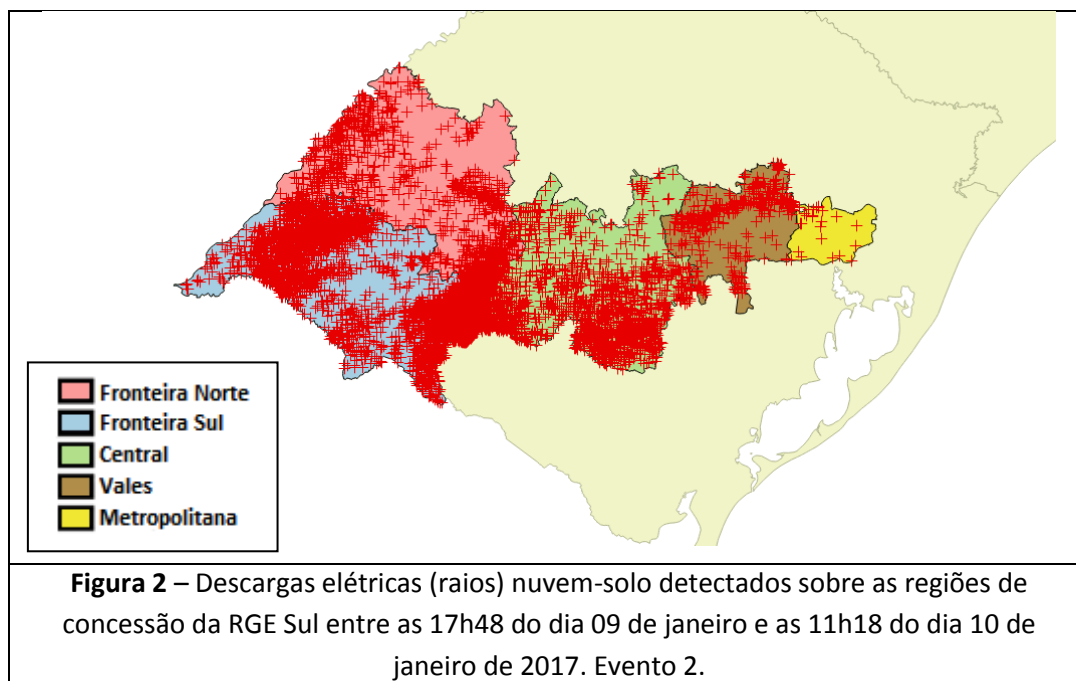

Na tabela 1 a seguir são apresentadas as rajadas de vento mais intensas registradas entre os dias 08 e 09 de janeiro de 2017 nas estações do INMET que estão inseridas nas regiões sob concessão da RGE Sul. Nas estações do INMET, a rajada de vento máxima registrada foi de 60,1 km/h entre as 23h00 do dia 08 de janeiro de 2017 e as 00h00 do dia 09 de janeiro de 2017 em Quaraí.

**TABELA 1** - Rajadas de vento máximas registradas em estações do INMET representativas das regiões sob concessão da RGE Sul entre os dias 08 e 09 de janeiro de 2017.

Estação	Data e Horário	Rajada de vento (km/h)
Quaraí	08/01/2017 entre 23h00 e 00h00	60,1
Uruguaiana	08/01/2017 entre 23h00 e 00h00	50,8
Quaraí	09/01/2017 entre 00h00 e 01h00	59,4
Uruguaiana	09/01/2017 entre 00h00 e 01h00	50,8
Santiago	09/01/2017 entre 02h00 e 03h00	59,0

Dentre os aeroportos representativos da região de concessão da RGE Sul, a rajada de vento mais intensa registrada foi de 35 nós (aproximadamente 64,75 km/h) às 04h21 do dia 09 de janeiro de 2017 no aeroporto Salgado Filho, em Porto Alegre. Segundo a escala Beaufort, ventos entre 52 e 61 km/h podem ser classificados como vento forte, entre 63 e 74 km/h como muito forte e entre 75 e 88 km/h como duro.

Na tabela 2, a seguir são apresentados os maiores volumes de chuva acumulados em 24 horas nas estações do INMET que estão inseridas nas regiões sob concessão da RGE Sul. Podemos observar que entre as 22h00 do dia 08 de janeiro e as 22h00 do dia 09 de janeiro de 2017 choveu 43,8 mm no município de Santiago.

**TABELA 2** – Maiores chuvas acumuladas, para o período, em estações do INMET que estão inseridas na área de concessão.

<b>Estação</b>	<b>Data e Horário</b>	<b>Chuva aumulada (mm)</b>
Santiago	Entre 22h de 08/01/2017 e 22h de 09/01/2017	43,8
Quaraí	Entre 22h de 07/01/2017 e 22h de 08/01/2017	29,6
Uruguaiana	Entre 22h de 07/01/2017 e 22h de 08/01/2017	29,2
Teutônia	Entre 22h de 07/01/2017 e 22h de 08/01/2017	23,8
São Gabriel	Entre 22h de 08/01/2017 e 22h de 09/01/2017	15,0
Caçapava do Sul	Entre 22h de 08/01/2017 e 22h de 09/01/2017	13,2
Santa Maria	Entre 22h de 08/01/2017 e 22h de 09/01/2017	12,4
Uruguaiana	Entre 22h de 08/01/2017 e 22h de 09/01/2017	9,4
Porto Alegre	Entre 22h de 08/01/2017 e 22h de 09/01/2017	8,0

Na figura 3, a seguir, é possível observar as imagens realçadas do satélite GOES-13 para os dois eventos. As imagens correspondem ao período entre as 19h00 do dia 08 de janeiro e as 17h00 do dia 10 de janeiro de 2017. Como é possível acompanhar, diversas áreas de nuvens carregadas com topos com até  $-80^{\circ}\text{C}$  avançaram sobre as áreas de concessão da RGE Sul entre os dias 08 e 10 de janeiro de 2017.



Figura 3 - Imagens realçadas do satélite GOES-13 entre as 19h00 do dia 08 de janeiro e as 17h00 do dia 10 de janeiro de 2017.





**Figura 3 (continuação)** - Imagens realçadas do satélite GOES-13 entre as 19h00 do dia 08 de janeiro e as 17h00 do dia 10 de janeiro de 2017.

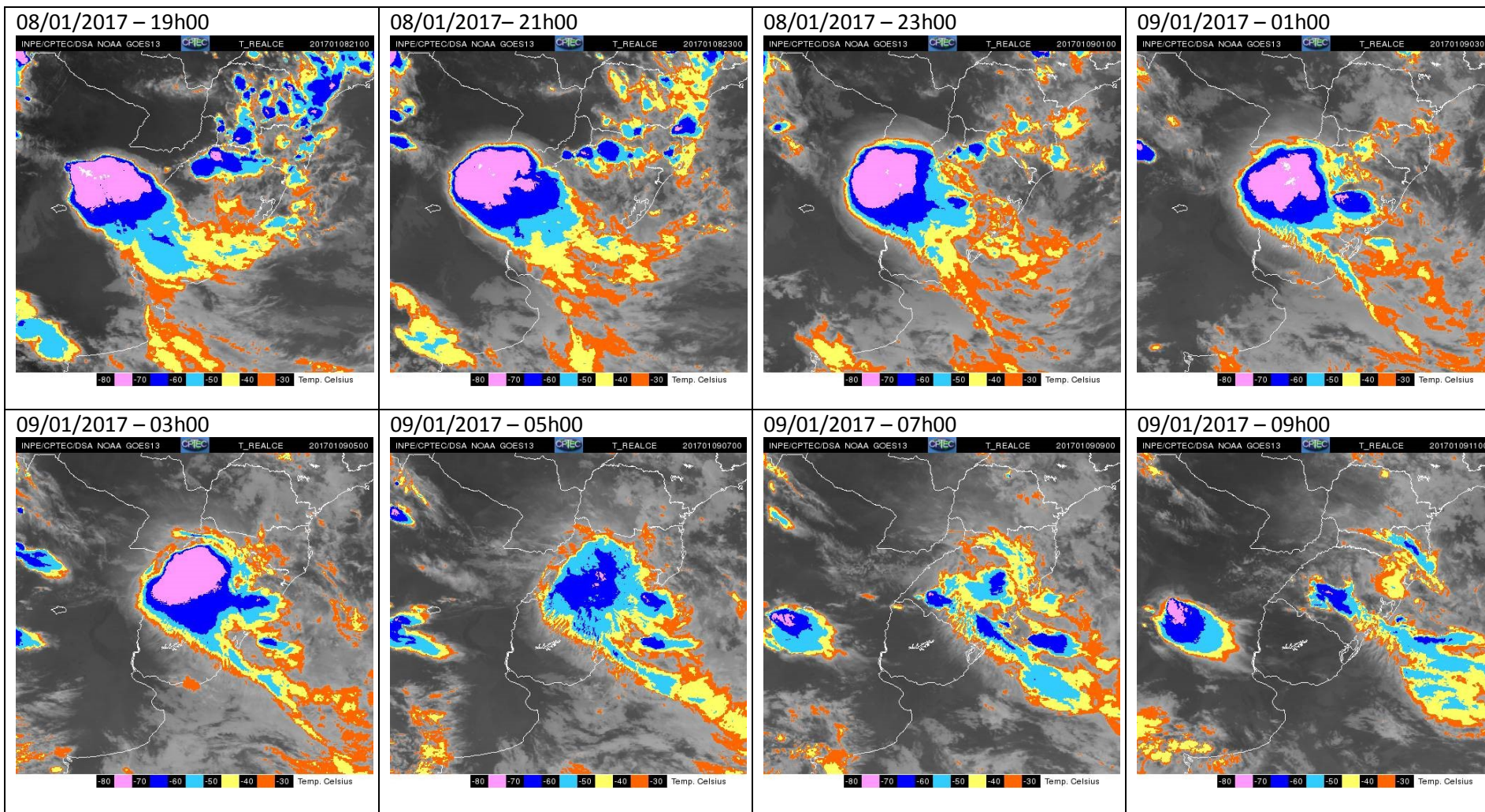
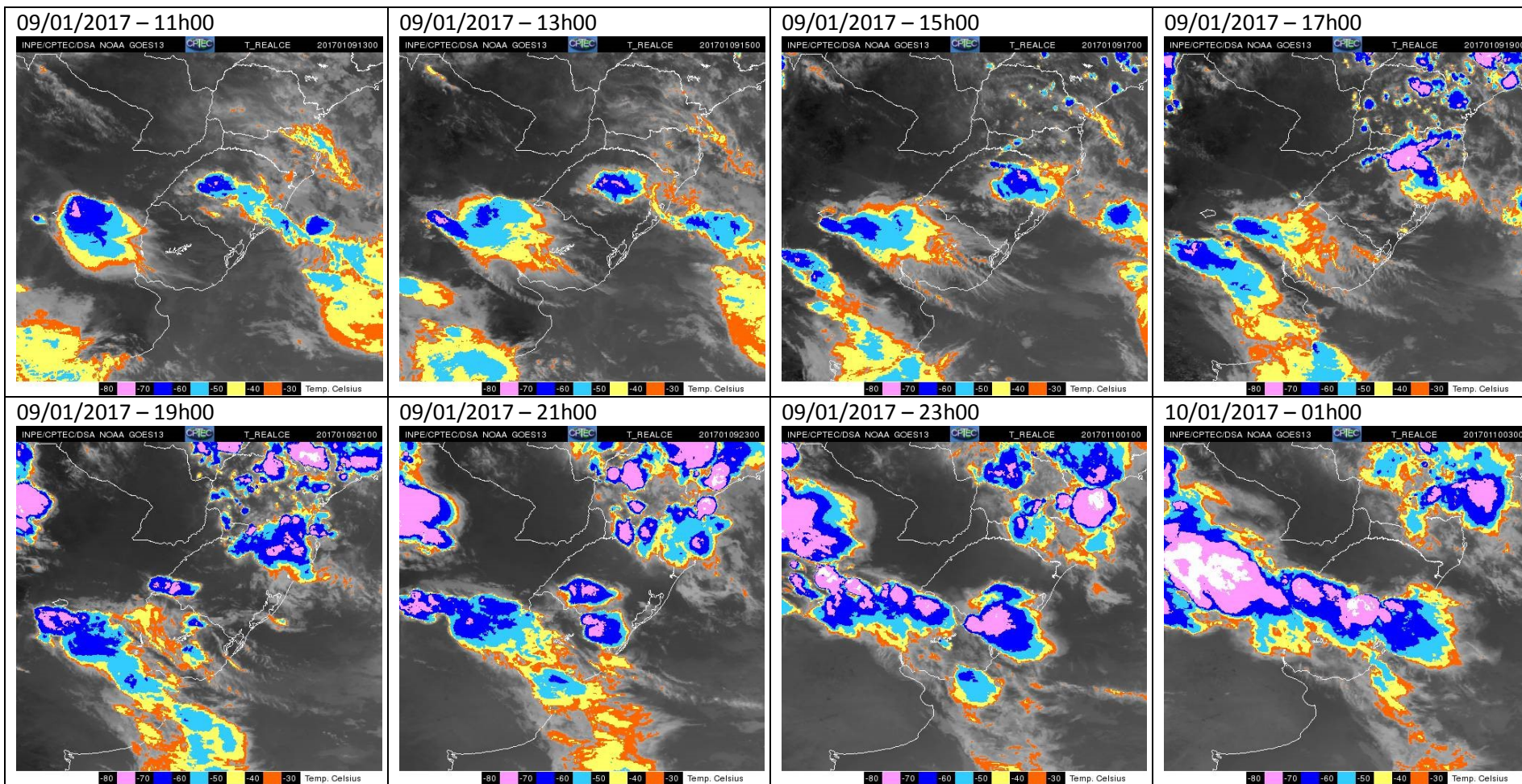
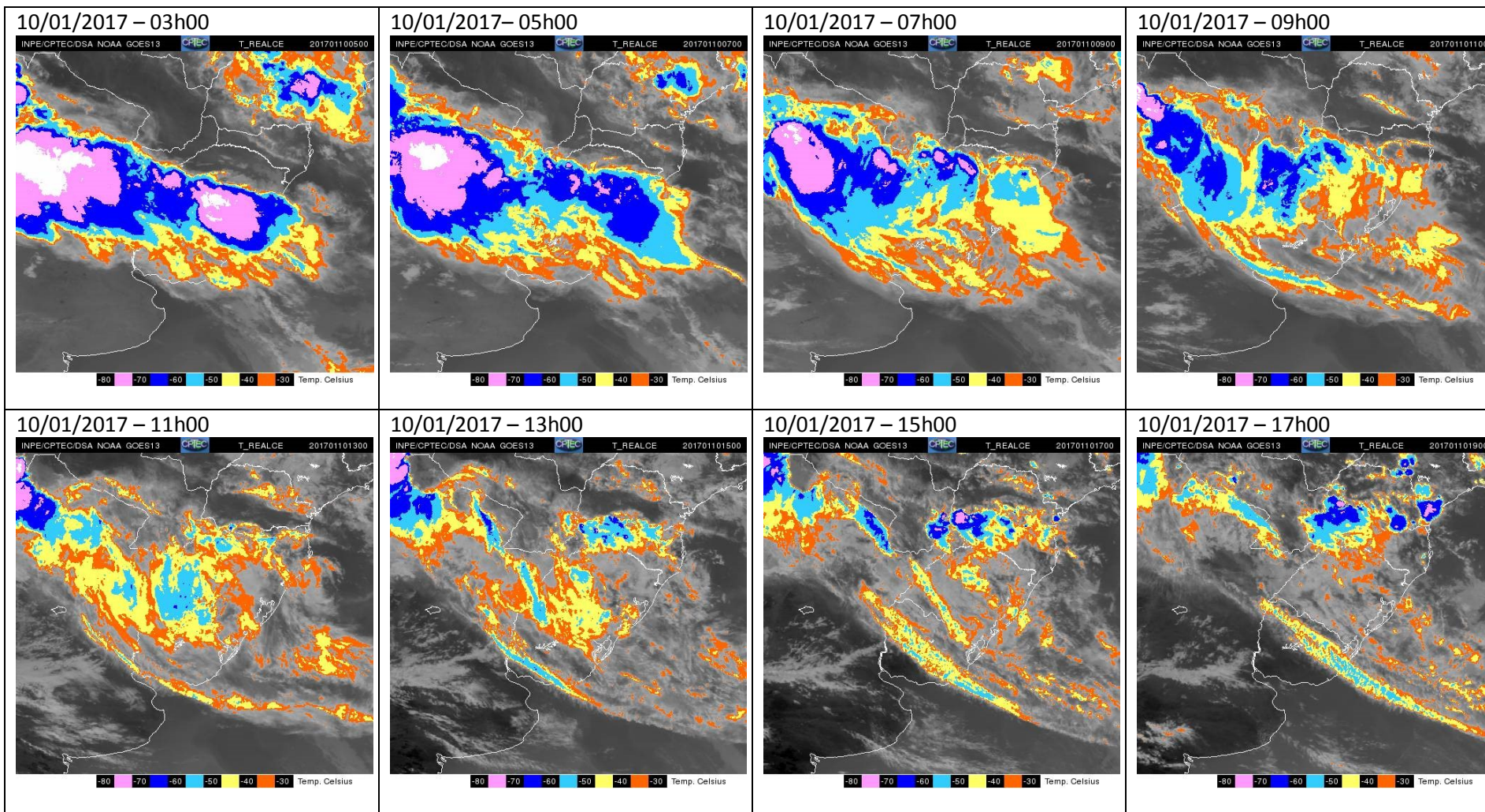

**Figura 3 (continuação)** - Imagens realçadas do satélite GOES-13 entre as 19h00 do dia 08 de janeiro e as 17h00 do dia 10 de janeiro de 2017.

## 2. Abrangência do Evento

A seguir são apresentadas as imagens dos radares de Canguçu e de Santiago, operados pela Rede de Meteorologia da Aeronáutica (REDEMET), para os dois eventos. Segundo a escala de cores utilizada pelos radares em questão, os tons amarelos indicam chuva com taxa superior a 10 mm/h e os tons em vermelho indicam regiões com taxa de precipitação acima de 25 mm/h. Segundo a American Meteorological Society (Sociedade Meteorológica Americana), chuvas com taxa entre 2,5mm a 7,6 mm por hora são consideradas moderadas e aquelas com taxa superior a 7,6 mm por hora são consideradas chuva forte.

A Figura 4 abaixo mostra as imagens entre as 20h00 do dia 08 de janeiro e as 13h00 do dia 09 de janeiro de 2017. Como é possível acompanhar, dois núcleos de chuva adentraram as áreas de concessão no início do primeiro evento. O primeiro núcleo avançou do oeste gaúcho em direção à região metropolitana e vales e o segundo núcleo organizado como uma linha de instabilidade espalhou-se sobre as demais áreas da região de concessão. Durante a madrugada entre os dias 08 e 09 de janeiro, uma nova área de chuva forte formou-se no oeste gaúcho avançando para leste sobre as áreas da RGE Sul.

Como é possível observar nas imagens da Figura 5 referente ao Evento 2, um primeiro núcleo de chuva forte avançou do oeste gaúcho provocando chuva forte. Após a passagem desta primeira área de chuva, uma linha de instabilidade avançou paralela à fronteira com o Uruguai espalhando-se sobre todas as regiões de concessão da RGE Sul.

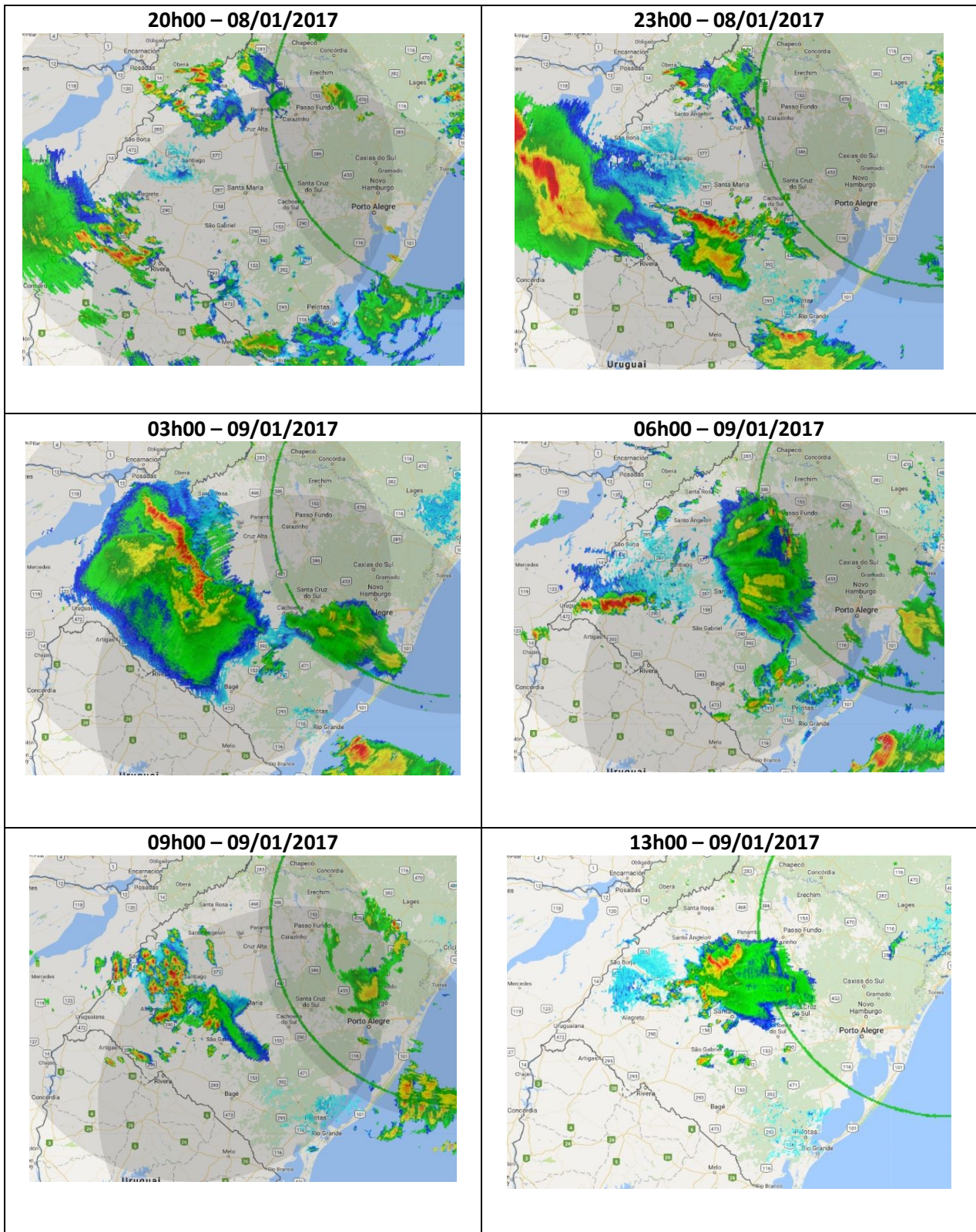

**Figura 4** – Imagens dos radares de Canguçu, Santiago e Morro da Igreja, operados pela Rede de Meteorologia da Aeronáutica, entre as 20h00 do dia 08 de janeiro e as 13h00 do dia 09 de janeiro de 2017. Evento 1.

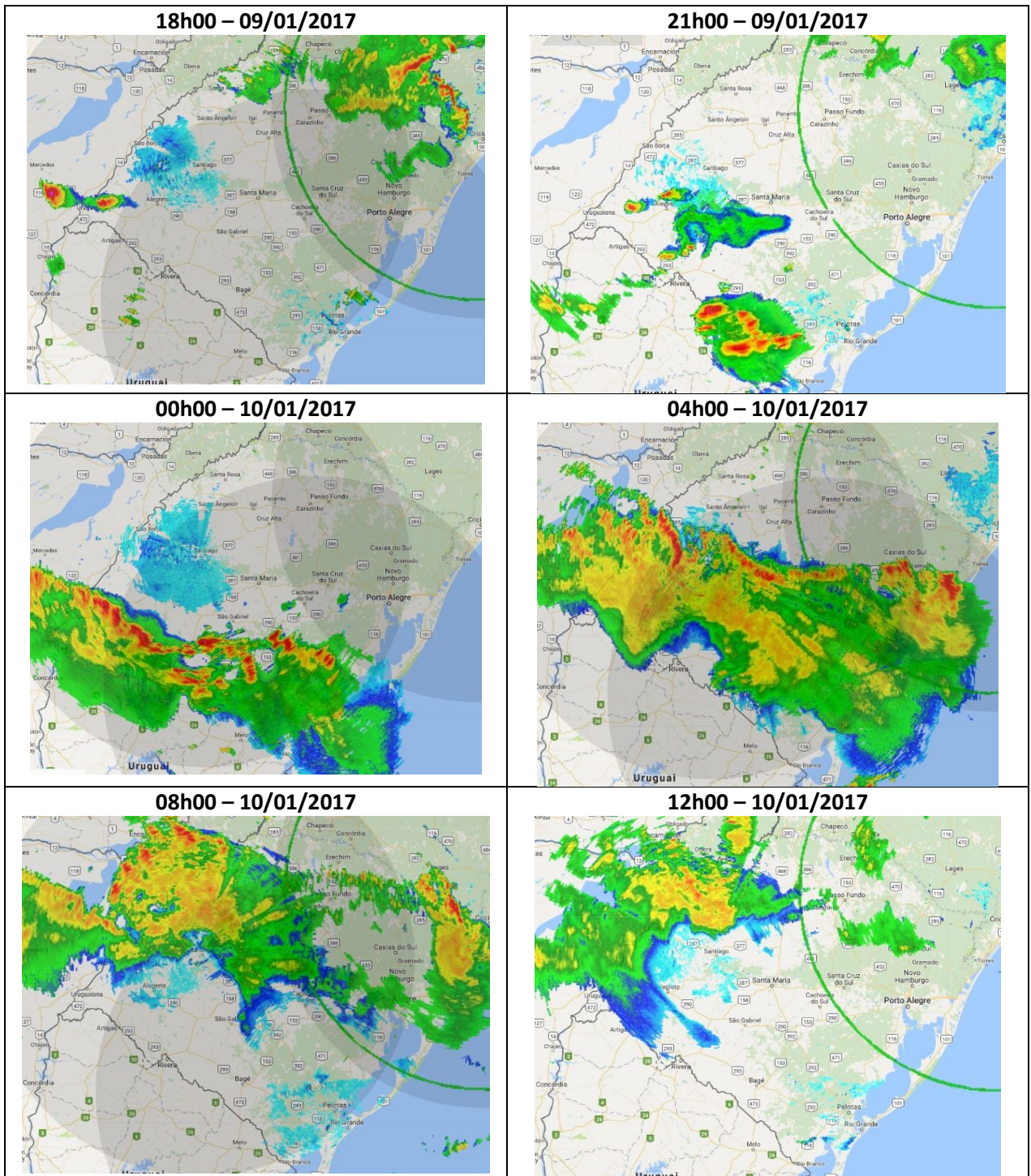

**Figura 5** – Imagens dos radares de Canguçu, Santiago e Morro da Igreja, operados pela Rede de Meteorologia da Aeronáutica, entre as 18h00 do dia 09 de janeiro e as 12h00 do dia 10 de janeiro de 2017.

### 3. Classificação COBRADE

O COBRADE (Classificação e Codificação Brasileira de Desastres) foi criado com o intuito de adequar a classificação brasileira à classificação de desastres utilizada pela ONU e nivelar o País aos demais organismos de gestão de desastres do mundo.

Baseado nos dados analisados nos itens anteriores, podemos classificar os dois eventos como Zona de Convergência (Código COBRADE 1.3.1.2.0), pois houve registro de chuva e vento forte.

### 4. Resumo dos Eventos

A presença de um sistema de baixa pressão sobre o continente e uma frente fria passando pelo litoral formaram nuvens carregadas sobre as áreas de concessão da RGE Sul entre a noite do dia 08 de janeiro e a tarde do dia 10 de janeiro de 2017.

Entre as 19h30 do dia 08 de janeiro e as 16h30 do dia 09 de janeiro de 2017, três áreas de chuva forte passaram sobre as regiões de concessão da RGE Sul. Houve registro de ventos de até 64,75 km/h na região do aeroporto Salgado Filho em Porto Alegre. Durante o evento foram registradas 10377 descargas elétricas nuvem solo.

Durante o segundo evento, entre as 17h30 do dia 09 de janeiro e as 16h00 do dia 10 de janeiro de 2017 uma primeira área de chuva forte passou sobre o oeste gaúcho e uma grande linha de instabilidade avançou sobre as áreas de concessão da RGE Sul. A análise dos dados indicou condições favoráveis para a ocorrência de ventos fortes, com velocidade acima de 52 km/h. Foram registradas 7284 raios nuvem-solo durante o Evento 2.

**TABELA 3 – Resumo do Evento 1**

<b>Número/Código do Evento</b>	
<b>Número / Código do Relatório</b>	
<b>Descrição</b>	Região ligada à tempestade causada por uma zona de baixa pressão atmosférica, provocando forte deslocamento de massas de ar, vendavais e chuvas intensas.
<b>Código COBRADE</b>	1.3.1.2.0 – Zona de Convergência
<b>Hora início do evento</b>	19h30 do dia 08 de janeiro de 2017
<b>Hora de fim do evento</b>	16h30 do dia 09 de janeiro de 2017
<b>Abrangência</b>	Todas as áreas de concessão da RGE Sul.

**TABELA 4 – Resumo do Evento 2**

<b>Número/Código do Evento</b>	
<b>Número / Código do Relatório</b>	
<b>Descrição</b>	Região ligada à tempestade causada por uma zona de baixa pressão atmosférica, provocando forte deslocamento de massas de ar, vendavais e chuvas intensas.
<b>Código COBRADE</b>	1.3.1.2.0 – Zona de Convergência
<b>Hora início do evento</b>	17h30 do dia 09 de janeiro de 2017
<b>Hora de fim do evento</b>	16h00 do dia 10 de janeiro de 2017
<b>Abrangência</b>	Todas as áreas de concessão da RGE Sul.

## A. Anexos

### A.1 Carta Sinótica

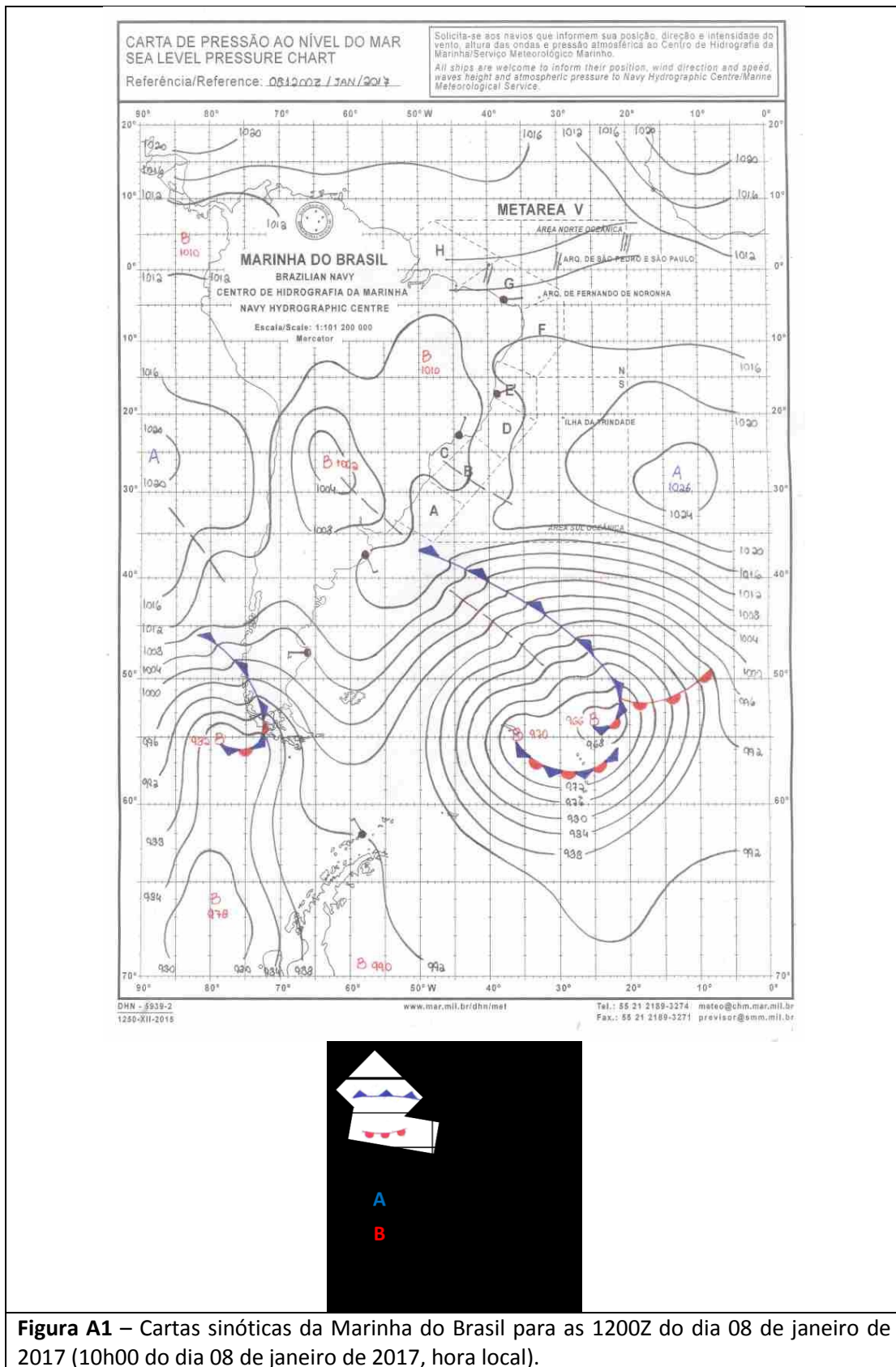

Rua José Antônio Coelho, 567 - São Paulo / SP - TEL: 11 3736-4591.

© Climatempo Meteorologia. Todos os direitos reservados.



**CARTA DE PRESSÃO AO NÍVEL DO MAR  
SEA LEVEL PRESSURE CHART**

Referência/Reference: 09000Z / JAN / 2017

Solicita-se aos navios que informem sua posição, direção e intensidade do vento, altura das ondas e pressão atmosférica ao Centro de Hidrografia da Marinha/Serviço Meteorológico Marinho.  
All ships are welcome to inform their position, wind direction and speed, wave height and atmospheric pressure to Navy Hydrographic Centre/Marine Meteorological Service.

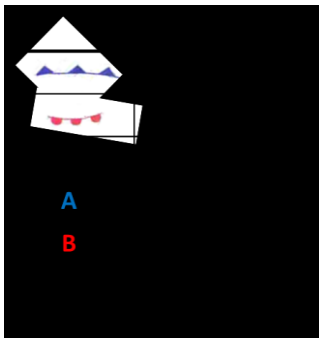
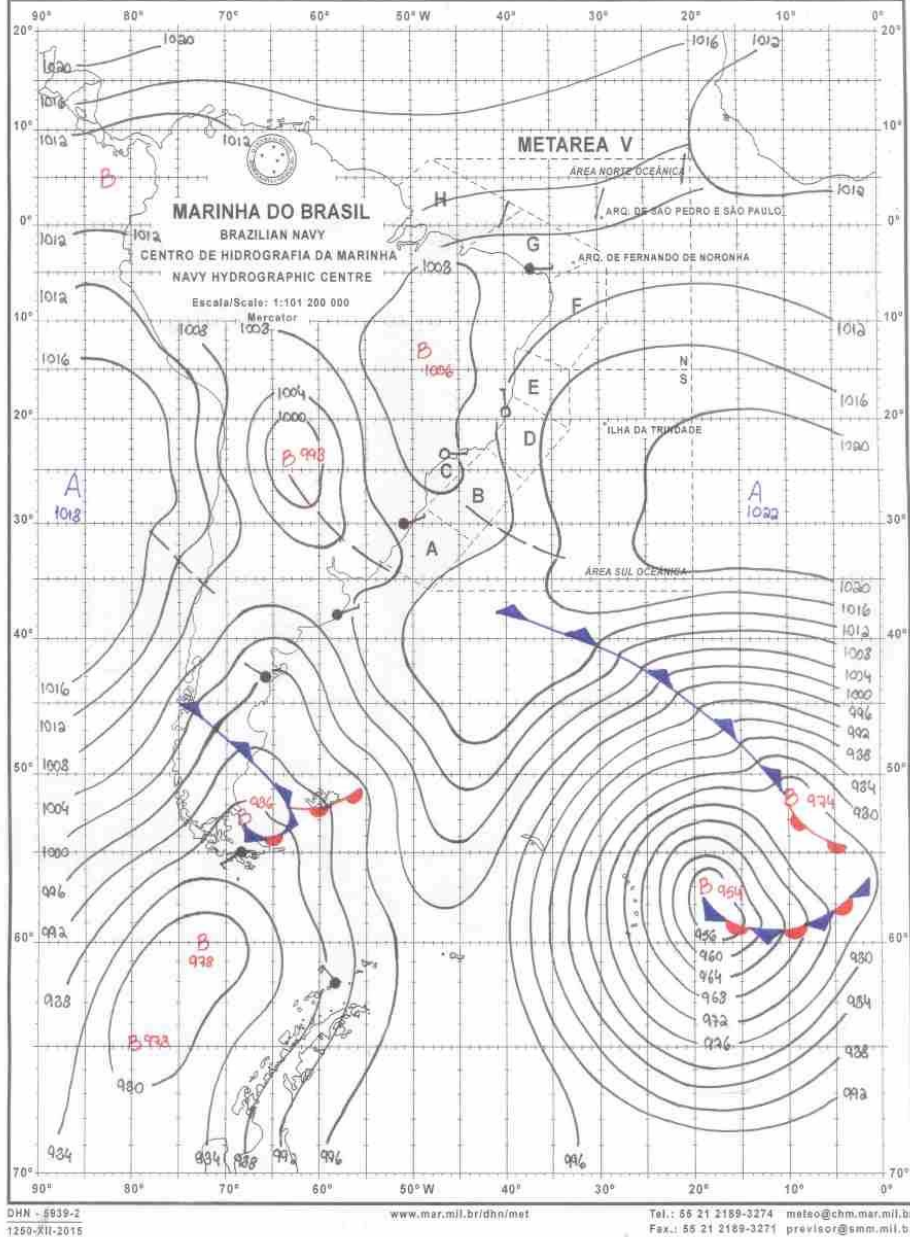

**Figura A2 – Cartas sinóticas da Marinha do Brasil para as 0000Z do dia 09 de janeiro de 2017 (22h00 do dia 08 de janeiro de 2017, hora local).**

CARTA DE PRESSÃO AO NÍVEL DO MAR  
SEA LEVEL PRESSURE CHART

Referência/Reference: 091200Z/JAN/2016

Solicita-se aos navios que informem sua posição, direção e intensidade do vento, altura das ondas e pressão atmosférica ao Centro de Hidrografia da Marinha/Service Meteorológico Marinho.  
All ships are welcome to inform their position, wind direction and speed, waves height and atmospheric pressure to Navy Hydrographic Centre/Marins Meteorological Service.

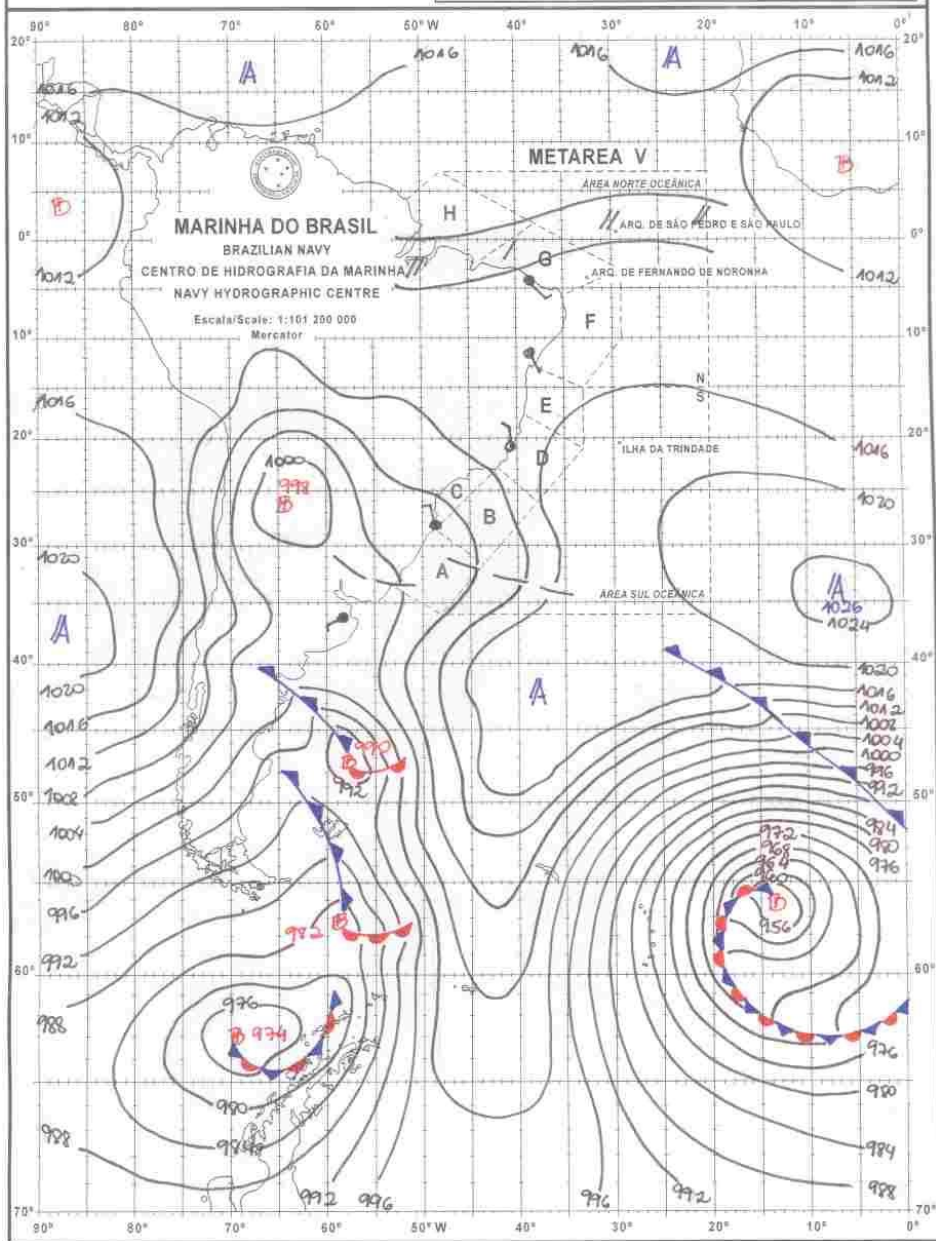

DHN - 5939-2  
1260-XII-2016

www.mar.mil.br/dhn/met

Tel.: 55 21 2189-3274 meteo@chm.mar.mil.br  
Fax.: 55 21 2189-3271 previkor@simm.mar.mil.br

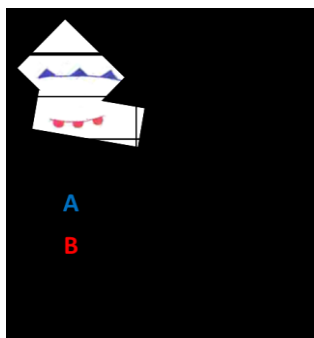

**Figura A3** – Cartas sinóticas da Marinha do Brasil para as 1200Z do dia 09 de janeiro de 2017 (10h00 do dia 09 de janeiro de 2017, hora local).

## A.2 Mensagens de METAR emitidas pelo aeroporto Salgado Filho

Os horários das observações estão em hora zulu. Para obter o horário local é necessário subtrair duas horas do horário indicado na tabela.

SA 08/01/2017 21:00-> METAR SBPA 082100Z 28005KT 9999 FEW030 30/22 Q1006=  
SA 08/01/2017 22:00-> METAR SBPA 082200Z 27006KT 9999 FEW030TCU SCT080 29/23 Q1007=  
SA 08/01/2017 23:00-> METAR SBPA 082300Z 00000KT 9999 FEW030TCU BKN100 29/23 Q1007=  
SA 09/01/2017 00:00-> METAR SBPA 090000Z 07005KT 9999 FEW040 SCT100 28/23 Q1007=  
SA 09/01/2017 01:00-> METAR SBPA 090100Z 09005KT CAVOK 27/23 Q1007=  
SA 09/01/2017 02:00-> METAR SBPA 090200Z 10004KT CAVOK 27/23 Q1007=  
SA 09/01/2017 03:00-> METAR SBPA 090300Z 09004KT CAVOK 26/23 Q1006=  
SA 09/01/2017 04:00-> METAR SBPA 090400Z 07003KT CAVOK 27/23 Q1006=  
SA 09/01/2017 05:00-> METAR SBPA 090500Z 10002KT CAVOK 27/24 Q1005=  
SA 09/01/2017 06:00-> METAR SBPA 090600Z 23004KT 9999 VCTS FEW030CB OVC100 27/24 Q1005=  
SP 09/01/2017 06:21-> *SPECI SBPA 090621Z 23020G35KT 190V270 4000 TSRA BKN009 FEW030CB SCT030 OVC080 25/21 Q1006=*  
SA 09/01/2017 07:00-> METAR SBPA 090700Z 26007KT 4000 TSRA BKN009 FEW030CB SCT030 BKN100 22 /21 Q1005=  
SP 09/01/2017 07:28-> *SPECI SBPA 090728Z 11004KT 7000 -TSRA SCT009 FEW030CB SCT030 23/21 Q1 005 RERA=*  
SA 09/01/2017 08:00-> METAR SBPA 090800Z 12001KT 9999 FEW030TCU SCT100 23/21 Q1005 RETS=  
SA 09/01/2017 09:00-> METAR SBPA 090900Z 34004KT 9999 FEW025 BKN100 25/22 Q1004=  
SA 09/01/2017 10:00-> METAR SBPA 091000Z 01004KT 310V050 CAVOK 26/23 Q1004=  
SA 09/01/2017 11:00-> METAR SBPA 091100Z 26009KT CAVOK 26/23 Q1006=  
SA 09/01/2017 12:00-> METAR SBPA 091200Z 30014KT 9999 FEW030 27/22 Q1005=  
SA 09/01/2017 13:00-> METAR SBPA 091300Z 29013KT 260V340 9999 FEW040 27/22 Q1006=  
SA 09/01/2017 14:00-> METAR SBPA 091400Z 32009KT 270V360 CAVOK 28/22 Q1005=  
SA 09/01/2017 15:00-> METAR SBPA 091500Z 30012KT CAVOK 29/21 Q1006=  
SA 09/01/2017 16:00-> METAR SBPA 091600Z 31012KT 280V340 9999 FEW030 BKN080 29/22 Q1006=  
SA 09/01/2017 17:00-> METAR SBPA 091700Z 30013KT 260V330 9999 SCT025 BKN080 30/22 Q1006=  
SA 09/01/2017 18:00-> METAR SBPA 091800Z 30015KT 9999 FEW030TCU SCT100 30/22 Q1006=  
SA 09/01/2017 19:00-> METAR SBPA 091900Z 29013KT 9999 FEW030TCU BKN100 29/22 Q1005=  
SA 09/01/2017 20:00-> METAR SBPA 092000Z 31009KT 9999 FEW030TCU SCT100 29/21 Q1004=  
SA 09/01/2017 21:00-> METAR SBPA 092100Z 31007KT 270V340 9999 FEW030TCU SCT100 28/20 Q1003=  
SA 09/01/2017 22:00-> METAR SBPA 092200Z 33011KT 9999 FEW030 SCT100 29/21 Q1004=  
SA 09/01/2017 23:00-> METAR SBPA 092300Z 33005KT CAVOK 28/20 Q1004=  
SA 10/01/2017 00:00-> METAR SBPA 100000Z 29005KT CAVOK 26/21 Q1004=  
SA 10/01/2017 01:00-> METAR SBPA 100100Z 34004KT 290V360 CAVOK 27/20 Q1004=  
SA 10/01/2017 02:00-> METAR SBPA 100200Z VRB02KT CAVOK 26/20 Q1005=  
SA 10/01/2017 03:00-> METAR SBPA 100300Z VRB01KT CAVOK 25/20 Q1004=  
SA 10/01/2017 04:00-> METAR SBPA 100400Z 00000KT CAVOK 26/20 Q1003=  
SP 10/01/2017 04:30-> *SPECI SBPA 100430Z 25017KT 3000 -TSRA SCT021 FEW030CB OVC090 24/21 Q1 005=*  
SP 10/01/2017 04:40-> *SPECI SBPA 100440Z 17014KT 3000 TSRA BKN015 FEW040CB OVC080 23/21 Q10 04=*  
SA 10/01/2017 05:00-> METAR SBPA 100500Z 22008KT 140V240 5000 -TSRA FEW014 FEW030CB OVC050 23/22 Q1005=  
SA 10/01/2017 06:00-> METAR SBPA 100600Z 26001KT 5000 -TSRA SCT006 FEW030CB OVC090 23/22 Q1 005=  
SA 10/01/2017 07:00-> METAR SBPA 100700Z 35010KT 5000 BR SCT003 OVC090 23/22 Q1005 RETS=  
SP 10/01/2017 07:20-> *SPECI SBPA 100720Z 27016KT 5000 RA BKN004 BKN050 OVC090 23/22 Q1007=*  
SP 10/01/2017 07:45-> *SPECI SBPA 100745Z 28009KT 5000 TSRA BKN005 FEW030CB OVC100 22/21 Q10 08=*

Rua José Antônio Coelho, 567 - São Paulo / SP - TEL: 11 3736-4591.

SA 10/01/2017 08:00-> METAR SBPA 100800Z 29011KT 5000 TSRA BKN007 FEW030CB OVC070 22/21 Q10 08=  
 SA 10/01/2017 09:00-> METAR SBPA 100900Z 33009KT 230V350 4000 -RA BKN018 OVC100 22/21 Q1008  
 RETSRA=  
 SP 10/01/2017 09:29-> **SPECI SBPA 100929Z 34008KT 270V010 4000 -RA BR FEW004 BKN010 OVC070 2 2/21  
 Q1007=**  
 SA 10/01/2017 10:00-> METAR SBPA 101000Z 34010KT 240V010 5000 -RA BR SCT004 BKN010 OVC070 22/21  
 Q1006=  
 SP 10/01/2017 10:19-> **SPECI SBPA 101019Z 34008KT 7000 SCT004 BKN008 BKN050 22/21 Q1006=**  
 SA 10/01/2017 11:00-> METAR SBPA 101100Z 28003KT 210V320 9000 FEW005 BKN010 BKN100 22/21 Q1 007=  
 SA 10/01/2017 12:00-> METAR SBPA 101200Z 32004KT 280V020 9999 SCT008 BKN100 23/22 Q1006=  
 SA 10/01/2017 13:00-> METAR SBPA 101300Z 29008KT 260V330 9999 FEW010 SCT100 25/22 Q1007=  
 SA 10/01/2017 14:00-> METAR SBPA 101400Z 25009KT 210V280 9999 FEW018 SCT100 27/22 Q1007=  
 SA 10/01/2017 15:00-> METAR SBPA 101500Z 28015KT 9999 FEW020 SCT100 27/21 Q1007=  
 SA 10/01/2017 16:00-> METAR SBPA 101600Z 29012KT 9999 FEW025 28/21 Q1007=

### A.3 Mensagens de METAR emitidas pelo aeroporto de Santa Maria

Os horários das observações estão em hora zulu. Para obter o horário local é necessário subtrair duas horas do horário indicado na tabela.

SA 08/01/2017 09:00-> METAR SBSM 080900Z 00000KT 9999 FEW003 SCT100 22/21 Q1010=  
 SA 08/01/2017 10:00-> METAR SBSM 081000Z VRB01KT 9999 FEW030 BKN100 23/23 Q1011=  
 SA 08/01/2017 11:00-> METAR SBSM 081100Z 06003KT 040V100 9999 FEW005 BKN100 25/23 Q1011=  
 SA 08/01/2017 12:00-> METAR SBSM 081200Z VRB02KT 9999 FEW030 SCT100 28/24 Q1010=  
 SA 08/01/2017 13:00-> METAR SBSM 081300Z 15004KT 110V190 9999 SCT040 BKN080 28/24 Q1010=  
 SP 08/01/2017 13:38-> **SPECI SBSM 081338Z 16004KT 9999 RA BKN025 BKN100 27/24 Q1010=**  
 SA 08/01/2017 15:00-> METAR SBSM 081500Z 26002KT 9999 BKN010 BKN020 BKN080 26/25 Q1010=  
 SA 08/01/2017 16:00-> METAR SBSM 081600Z 11005KT 030V140 9999 BKN010 BKN020 OVC070 26/25 Q1010=  
 SA 08/01/2017 17:00-> METAR SBSM 081700Z 07003KT 020V110 9999 BKN010 BKN020 OVC070 27/25 Q1009=  
 SA 08/01/2017 18:00-> METAR SBSM 081800Z VRB02KT 9999 BKN010 BKN020 BKN070 28/24 Q1008=  
 SA 08/01/2017 19:00-> METAR SBSM 081900Z 08003KT 040V130 9999 BKN013 BKN070 28/24 Q1007=  
 SA 08/01/2017 20:00-> METAR SBSM 082000Z 10005KT 9999 SCT020 BKN070 28/23 Q1006=  
 SA 08/01/2017 23:00-> METAR SBSM 082300Z 14002KT 9999 SCT030 FEW040TCU BKN080 26/24 Q1007=  
 SA 09/01/2017 00:00-> METAR SBSM 090000Z 05004KT 9999 SCT030 FEW040TCU BKN080 26/24 Q1007=  
 SA 09/01/2017 01:00-> METAR SBSM 090100Z 03005KT 9999 FEW030 FEW040TCU BKN080 27/24 Q1006=  
 SA 09/01/2017 02:00-> METAR SBSM 090200Z 00000KT 9999 VCTS SCT030 FEW035CB BKN080 26/23 Q1006=  
 SA 09/01/2017 08:00-> METAR SBSM 090800Z 34009KT 7000 TSRA SCT030 FEW035CB BKN070 22/21 Q1005=  
 SP 09/01/2017 08:20-> **SPECI SBSM 090820Z 30005KT 230V350 9999 -TSRA SCT030 FEW035CB BKN090 22/21  
 Q1005 RERA=**  
 SA 09/01/2017 09:00-> METAR SBSM 090900Z 33005KT 290V360 9999 SCT030 FEW040TCU BKN100 23/20  
 Q1005 RETSRA=  
 SA 09/01/2017 10:00-> METAR SBSM 091000Z 04005KT 9999 SCT030 FEW040TCU BKN100 24/21 Q1005=  
 SA 09/01/2017 11:00-> METAR SBSM 091100Z 02003KT 320V110 9999 SCT030 FEW040TCU BKN100 25/21  
 Q1005=  
 SA 09/01/2017 13:00-> METAR SBSM 091300Z 29011KT 9999 SCT030 FEW040TCU BKN100 25/21 Q1007=  
 SA 09/01/2017 14:00-> METAR SBSM 091400Z 34005KT 310V010 9999 SCT030 FEW040TCU BKN100 25/21  
 Q1007=  
 SA 09/01/2017 15:00-> METAR SBSM 091500Z VRB03KT 9999 SCT030 FEW040TCU BKN100 25/22 Q1007=  
 SA 09/01/2017 16:00-> METAR SBSM 091600Z VRB03KT 9999 4000W -SHRA BKN030 FEW040TCU

		<b>BKN070 27/22 Q1007=</b>
SP	09/01/2017 16:10->	<b>SPECI SBSM 091610Z 35009G21KT 5000 2000W SHRA BKN030 FEW040TCU BKN070 25/22 Q1007=</b>
SA	09/01/2017 17:00->	<b>METAR SBSM 091700Z 02008KT 340V090 8000 3000W TSRA BKN030 FEW040CB BKN070 24/21 Q1007=</b>
SP	09/01/2017 17:13->	<b>SPECI SBSM 091713Z 04004KT 9999 -TSRA BKN030 FEW040CB SCT070 23/22 Q1006=</b>
SA	09/01/2017 18:00->	<b>METAR SBSM 091800Z 30005KT 260V340 9999 SCT030 SCT080 27/23 Q1005 RETS=</b>
SA	09/01/2017 19:00->	<b>METAR SBSM 091900Z 03008KT 9999 FEW030 SCT080 30/22 Q1004=</b>
SA	09/01/2017 20:00->	<b>METAR SBSM 092000Z 01006KT CAVOK 31/24 Q1003=</b>
SA	09/01/2017 21:00->	<b>METAR SBSM 092100Z 16003KT CAVOK 32/25 Q1002=</b>
SA	09/01/2017 22:00->	<b>METAR SBSM 092200Z VRB02KT 9999 FEW030 SCT100 28/26 Q1003=</b>
SA	09/01/2017 23:00->	<b>METAR SBSM 092300Z 15005KT 9999 FEW030 BKN100 27/25 Q1003=</b>
SA	10/01/2017 01:00->	<b>METAR SBSM 100100Z VRB04KT 9999 VCTS SCT030 FEW040CB BKN100 29/24 Q1003=</b>
SA	10/01/2017 02:00->	<b>METAR SBSM 100200Z 02006KT 350V050 9999 VCTS SCT030 FEW040CB SCT100 28/23 Q1004=</b>
SA	10/01/2017 03:00->	<b>METAR SBSM 100300Z 10005KT 050V180 9999 VCTS SCT030 FEW040CB SCT100 27/22 Q1003=</b>
SP	10/01/2017 03:10->	<b>SPECI SBSM 100310Z 11004KT 060V140 9999 VCTS SCT030 FEW040CB SCT100 27/22 Q1003=</b>
SA	10/01/2017 08:00->	<b>METAR SBSM 100800Z 03007KT 5000 TSRA BKN010 SCT025 FEW040CB OVC080 22/21 Q1008=</b>
SP	10/01/2017 08:33->	<b>SPECI SBSM 100833Z 03007KT 5000 -TSRA SCT015 SCT030 FEW040CB OVC080 22/21 Q1007=</b>
SA	10/01/2017 11:00->	<b>METAR SBSM 101100Z 34004KT 9999 FEW020 OVC100 23/21 Q1007=</b>
SA	10/01/2017 12:00->	<b>METAR SBSM 101200Z 01005KT 9999 FEW013 OVC100 24/21 Q1007=</b>
SA	10/01/2017 13:00->	<b>METAR SBSM 101300Z 07002KT 9999 FEW015 BKN100 26/21 Q1008=</b>
SA	10/01/2017 14:00->	<b>METAR SBSM 101400Z 18006KT 150V220 9999 FEW020 27/23 Q1009=</b>
SA	10/01/2017 15:00->	<b>METAR SBSM 101500Z 24006KT 180V290 9999 SCT020 27/22 Q1009=</b>
SA	10/01/2017 16:00->	<b>METAR SBSM 101600Z 23008KT 9999 BKN025 28/23 Q1009=</b>
SA	10/01/2017 17:00->	<b>METAR SBSM 101700Z 25010KT 9999 BKN023 28/22 Q1009=</b>

#### A.4 Mensagens de METAR emitidas pelo aeroporto de Uruguaiana

Os horários das observações estão em hora zulu. Para obter o horário local é necessário subtrair duas horas do horário indicado na tabela.

SA	08/01/2017 08:00->	<b>METAR SBUG 080800Z 03003KT 9999 VCTS SCT027 FEW050CB BKN100 23/22 Q10 09=</b>
SP	08/01/2017 08:45->	<b>SPECI SBUG 080845Z 17002KT 9999 -TSRA BKN005 FEW033CB OVC100 23/22 Q1 009=</b>
SA	08/01/2017 09:00->	<b>METAR SBUG 080900Z 16002KT 6000 -TSRA BKN005 FEW033CB OVC100 23/22 Q1 009=</b>
SA	08/01/2017 10:00->	<b>METAR SBUG 081000Z 10007KT 9999 TS BKN005 FEW033CB OVC100 23/23 Q1009=</b>
SP	08/01/2017 10:39->	<b>SPECI SBUG 081039Z 10006KT 9999 -RA BKN007 BKN100 23/23 Q1010 RETS=</b>
SA	08/01/2017 11:00->	<b>METAR SBUG 081100Z 10006KT 9999 BKN007 BKN100 23/23 Q1010 RETS=</b>
SA	08/01/2017 12:00->	<b>METAR SBUG 081200Z 05005KT 8000 RA BKN006 OVC100 23/22 Q1009=</b>
SA	08/01/2017 13:00->	<b>METAR SBUG 081300Z 08009KT 9999 BKN007 OVC100 23/22 Q1009 RERA=</b>
SP	08/01/2017 13:08->	<b>SPECI SBUG 081308Z 09007KT 9999 -TSRA BKN005 FEW033CB OVC100 23/22 Q1 009=</b>
SA	08/01/2017 14:00->	<b>METAR SBUG 081400Z 06005KT 9999 -TSRA BKN005 FEW033CB OVC100 23/22 Q1 009=</b>
SA	08/01/2017 15:00->	<b>METAR SBUG 081500Z 04003KT 9999 TSRA BKN005 FEW033CB OVC100 23/23 Q10 09=</b>

SA 08/01/2017 16:00-> METAR SBUG 081600Z 06005KT 9999 TSRA BKN005 FEW033CB OVC100 23/22 Q10 09=

SA 08/01/2017 17:00-> METAR SBUG 081700Z 08006KT 4000 -TSRA FEW002 BKN004 FEW030CB OVC100 2 3/23 Q1008 RERA=

SA 08/01/2017 18:00-> METAR COR SBUG 081800Z 08009KT 8000 VCTS SCT003 SCT025 FEW030CB BKN07 0 24/23 Q1007 RETS=

SA 08/01/2017 19:00-> METAR COR SBUG 081900Z 08008KT 9999 FEW025 FEW030TCU BKN080 27/24 Q10 05=

SA 08/01/2017 20:00-> METAR SBUG 082000Z 06009KT 9999 FEW025 FEW030TCU SCT100 28/23 Q1004=

SA 08/01/2017 21:00-> METAR SBUG 082100Z 05008KT 9999 FEW030TCU BKN100 27/24 Q1004=

SA 09/01/2017 08:00-> METAR SBUG 090800Z 13007KT 100V170 4000 TSRA BKN030 FEW040CB OVC050 2 2/22 Q1004=

SP 09/01/2017 08:07-> **SPECI SBUG 090807Z VRB02KT 8000 VCTS SCT030 FEW040CB BKN060 22/21 Q10 04 RETSRA=**

SA 09/01/2017 09:00-> METAR SBUG 090900Z 04004KT 9999 FEW040TCU SCT070 22/21 Q1004 RETSRA=

SA 09/01/2017 10:00-> METAR SBUG 091000Z 04003KT 9999 FEW030 FEW040TCU 23/22 Q1005=

SA 09/01/2017 11:00-> METAR SBUG 091100Z 06007KT 9999 BKN040 FEW045TCU 25/23 Q1005=

SA 09/01/2017 12:00-> METAR SBUG 091200Z 06009KT 9999 BKN040 FEW045TCU 26/23 Q1005=

SA 09/01/2017 13:00-> METAR SBUG 091300Z 07008KT 030V100 9999 FEW015 BKN040 28/24 Q1005=

SA 09/01/2017 14:00-> METAR SBUG 091400Z 05012KT 9999 SCT015 29/24 Q1004=

SA 09/01/2017 15:00-> METAR SBUG 091500Z 03008KT 360V060 9999 SCT018 30/24 Q1005=

SA 09/01/2017 16:00-> METAR SBUG 091600Z 02007KT 350V050 9999 FEW020 31/25 Q1004=

SA 09/01/2017 17:00-> METAR SBUG 091700Z 05006KT 9999 FEW033 32/26 Q1003=

SA 09/01/2017 18:00-> METAR SBUG 091800Z 02005KT 9999 SCT033 34/27 Q1003=

SA 09/01/2017 19:00-> METAR SBUG 091900Z 35006KT 9999 SCT040 34/27 Q1002=

SA 09/01/2017 20:00-> METAR SBUG 092000Z 34004KT 9999 SCT033 FEW040TCU 34/26 Q1001=

SA 09/01/2017 21:00-> METAR SBUG 092100Z 08006KT 9999 SCT033 FEW040TCU 30/24 Q1001=

SA 10/01/2017 08:00-> METAR SBUG 100800Z 02005KT 9999 FEW006 SCT100 22/21 Q1005=

SA 10/01/2017 09:00-> METAR SBUG 100900Z 21002KT 9999 FEW007 BKN100 22/21 Q1007=

SA 10/01/2017 10:00-> METAR SBUG 101000Z 20004KT 9999 FEW007 BKN100 22/21 Q1007=

SA 10/01/2017 11:00-> METAR SBUG 101100Z 27004KT 9999 SCT013 BKN100 22/22 Q1008=

SA 10/01/2017 12:00-> METAR SBUG 101200Z 29004KT 9999 SCT006 OVC100 23/22 Q1009=

SA 10/01/2017 13:00-> METAR SBUG 101300Z 26004KT 9999 BKN007 OVC100 23/22 Q1010=

SA 10/01/2017 14:00-> METAR SBUG 101400Z 27005KT 9999 BKN007 OVC100 23/22 Q1010=

SA 10/01/2017 15:00-> METAR SBUG 101500Z 21006KT 9999 BKN010 OVC100 24/22 Q1010=

SP 10/01/2017 15:43-> **SPECI SBUG 101543Z 19007KT 9999 SCT013 OVC100 25/22 Q1009=**

SA 10/01/2017 16:00-> METAR SBUG 101600Z 19007KT 9999 SCT013 OVC100 25/22 Q1009=

SA 10/01/2017 17:00-> METAR SBUG 101700Z 21007KT 9999 SCT016 SCT030 BKN100 26/22 Q1009=

SP 10/01/2017 17:38-> **SPECI SBUG 101738Z 21007KT 9999 BKN011 SCT030 OVC080 25/22 Q1009=**

SA 10/01/2017 18:00-> METAR SBUG 101800Z 21009KT 9999 BKN011 SCT030 OVC080 24/22 Q1009=

SA 10/01/2017 19:00-> METAR SBUG 101900Z 25007KT 9999 OVC011 26/23 Q1009=

SP 10/01/2017 19:38-> **SPECI SBUG 101938Z 20010KT 9999 SCT011 SCT033 BKN080 26/23 Q1009=**

SA 10/01/2017 20:00-> METAR SBUG 102000Z 19008KT 9999 FEW013 SCT033 BKN080 26/23 Q1009=

## A.5 Notícias Relacionadas

**Chuvas de 150 mm prejudicam arroz em Alegrete (RS) -**

<http://www.canalrural.com.br/noticias/mercado-e-cia/chuvas-150-prejudicam-arroz-alegrete-65523>

**Temporais no RS** - <http://www.climatempo.com.br/noticia/2017/01/10/temporais-no-rs-6293>

**Chuva, temporal e instabilidade no clima continuam em Pelotas até o final de semana -**

<http://zh.clicrbs.com.br/rs/vida-e-estilo/noticia/2017/01/chuva-temporal-e-instabilidade-no-clima-continuam-em-pelotas-ate-o-final-de-semana-9236365.html>

**Chuva dos últimos dias pode ter provocado mancha no Guaíba -**

<http://zh.clicrbs.com.br/rs/noticias/noticia/2017/01/chuva-dos-ultimos-dias-pode-ter-provocado-mancha-no-guaiba-9231802.html>

**Temporais não param no Sul** - <https://noticias.terra.com.br/climatempo/temporais-nao-param-no-sul,15095652146beafe05e6f66481fb5a15prxjlayv.html>

**Camila Gomes Martins Ramos**

**Meteorologista**

**CREA 5063367023**