

**Relatório de Expurgo de Situação de
Emergência**

Código: EI AES - 20160515 - Temporal



São Leopoldo, maio de 2016

Sumário

1. INTRODUÇÃO	3
2. PARECER CLIMÁTICO DO ESTADO DO RIO GRANDE DO SUL	3
3. CONDIÇÕES CLIMÁTICAS VERIFICADAS A PARTIR DE 15-05-2016	4
4. MAPA GEOELÉTRICO, DIAGRAMA UNIFILAR E REGIÕES AFETADAS PELO EVENTO	6
4.1 MAPA GEOELÉTRICO E DIAGRAMA UNIFILAR DO SISTEMA DE DISTRIBUIÇÃO	6
4.2 MAPA GEOELÉTRICO E DIAGRAMA UNIFILAR DO SISTEMA DE SUBTRANSMISSÃO....	15
5. DANOS CAUSADOS AO SISTEMA ELÉTRICO	17
6. INTERVENÇÃO REALIZADA E AÇÕES PARA REESTABELECIMENTO DO SISTEMA	19
7. DEMAIS INFORMAÇÕES RELACIONADAS AO EVENTO	20
8. ANEXOS	21

1. INTRODUÇÃO

Os Procedimentos de Distribuição em seu Módulo 8, seção 8.2 estabelecem que, na apuração dos indicadores coletivos e individuais deverão ser consideradas todas as interrupções de longa duração que atingirem as unidades consumidoras, admitidas apenas as seguintes exceções (denominadas de expurgos):

5.6.2.2 Na apuração dos indicadores DEC e FEC devem ser consideradas todas as interrupções, admitidas apenas as seguintes exceções:

(....)

iii. Interrupção em Situação de Emergência;

(....)

Este relatório, portanto, possui o objetivo de descrever, ilustrar e informar os eventos ocorridos durante o dia 15 de maio de 2016 na área de concessão da AES Sul.

2. PARECER CLIMÁTICO DO ESTADO DO RIO GRANDE DO SUL

Em virtude da localização geográfica do estado do Rio Grande do Sul (entre as latitudes de 27 e 34 graus Sul), o estado está sujeito à atuação de diversos sistemas meteorológicos que podem provocar situações de tempo severo (que resultam em altas taxas de precipitação em curto espaço de tempo, rajadas de vento intensas, queda de granizo, incidência de descargas atmosféricas). Fenômenos desta categoria podem causar impactos significativos na atividade fim da AES Sul (distribuição de energia elétrica). Estes fenômenos podem ocorrer em praticamente todos os meses do ano, com mais ênfase nos meses de verão, primavera e outono.

Com isso, podemos observar que os fenômenos meteorológicos (em especial os que causam tempo severo) são impactantes nas atividades do setor de distribuição de energia elétrica. Dessa forma serão citados, os sistemas de tempo mais importantes que podem causar algum tipo de impacto nos estados do Sul do Brasil, especialmente o Rio Grande do Sul (conforme descrito em “O Clima do Brasil”, MASTERIAG/USP), conforme tabela 1.

Tabela 1 – Sistemas de tempo e Consequências

Fonte: Avaliação e descrição dos fenômenos meteorológicos que ocorrem no Rio Grande do Sul e possíveis impactos de interesse nas atividades da AES Sul – Instituto Tecnológico SIMEPAR

<i>Sistemas</i>	<i>Tempo Severo Associado</i>
Sistemas Frontais	granizo, chuva intensa, rajadas de vento, descargas atmosféricas, alta acumulação de precipitação
Vórtices Ciclônicos	granizo, chuva intensa, rajadas de vento, descargas atmosféricas, alta acumulação de precipitação
Instabilidade do Jato Subtropical	granizo, chuva intensa, rajadas de vento, descargas atmosféricas
Frontogênese / Ciclogênese	granizo, chuva intensa, rajadas de vento, descargas atmosféricas, alta acumulação de precipitação
Zona de Convergência do Atlântico Sul	alta acumulação de precipitação
Vírgula Invertida	granizo, chuva intensa, rajadas de vento, descargas atmosféricas
Complexos Convectivos de Mesoescala	granizo, chuva intensa, rajadas de vento, descargas atmosféricas, alta acumulação de precipitação

Com base na tabela 1 nota-se que os eventos mais frequentes ocorridos no Rio Grande do Sul trazem consequências que em sua totalidade são prejudiciais aos sistemas elétricos de distribuição de energia.

3. CONDIÇÕES CLIMÁTICAS VERIFICADAS A PARTIR DE 15-05-2016

Entre as 00h00 e as 15h00 do dia 15 de maio de 2016 nuvens carregadas associadas à um sistema de baixa pressão que se organizou como frente fria provocaram chuva moderada a forte, ventos forte e descargas elétricas (raios) sobre as áreas de concessão da AES Sul.

Segundo os dados das estações de referência utilizadas neste estudo, chegaram a ser registrados ventos de até 84,6 km/h na estação automática do Instituto Nacional de Meteorologia em Santa Maria. Segundo a rede de detecção de raios BrasilDat, foram detectadas 22.193 raios nuvem-solo sobre os municípios que fazem parte da área de concessão da AES – Sul.

As instabilidades que atingiram as regiões da AES – Sul começaram a se organizar sobre a Argentina e avançaram para o Rio Grande do Sul a partir da madrugada do dia 15 de maio de 2016. Pelas imagens realçadas do satélite GOES - 13 a seguir é possível acompanhar o deslocamento das áreas de instabilidade entre as 00h00 e as 22h00 do dia 15 de maio de 2016. As manchas em azul escuro e em rosa indicam as regiões com

as nuvens com grande desenvolvimento vertical associada a eventos de chuva forte, rajadas de vento e descargas elétricas.

Como é possível observar pela sequência de imagens apresentadas abaixo, todas as regiões da AES - Sul foram atingidas pelas instabilidades que atuaram sobre o Rio Grande do Sul no dia 15 de maio de 2016.

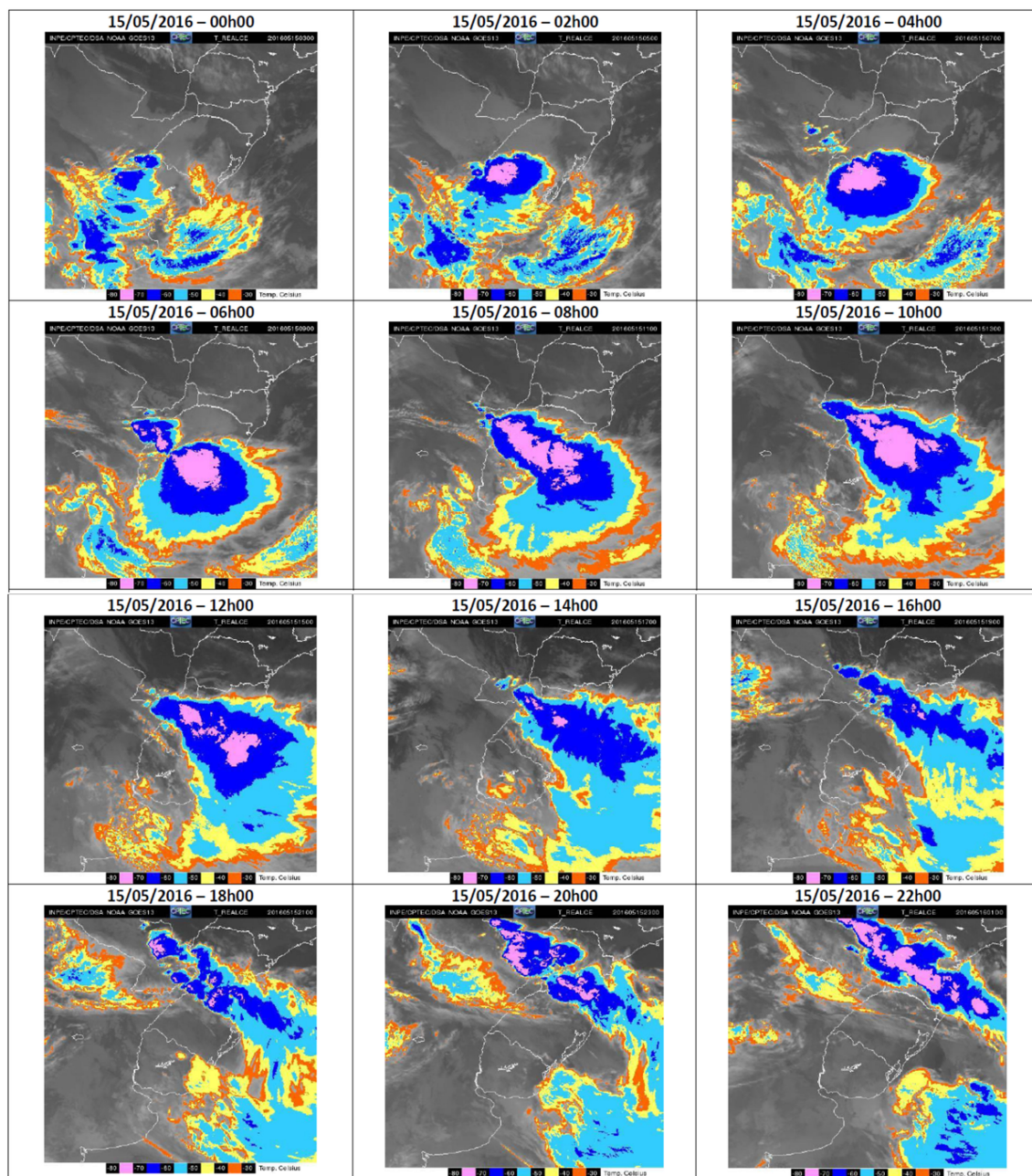

A seguir é possível identificar o resumo dos eventos ocorridos bem como sua classificação conforme Codificação Brasileira de Desastres.

Número/Código do Evento	
Número / Código do Relatório	
Descrição	Região ligada à tempestade causada por uma zona de baixa pressão atmosférica, provocando forte deslocamento de massas de ar, vendavais, chuvas intensa e possível queda de granizo.
Código COBRADE	1.3.1.2.0 – Zona de Convergência
Hora início do evento	00h00 do dia 15 de maio de 2016
Hora de fim do evento	15h00 do dia 15 de maio de 2016
Abrangência	Todas as regiões de concessão da AES – Sul.

4. MAPA GEOELÉTRICO, DIAGRAMA UNIFILAR E REGIÕES AFETADAS PELO EVENTO

A seguir observa-se as regiões afetadas pelo evento.

4.1 MAPA GEOELÉTRICO E DIAGRAMA UNIFILAR DO SISTEMA DE DISTRIBUIÇÃO

13183 - AGUDO

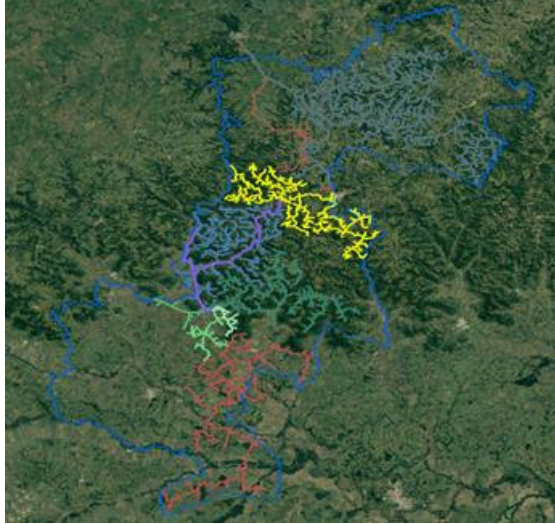

13195 - ALEGRETE

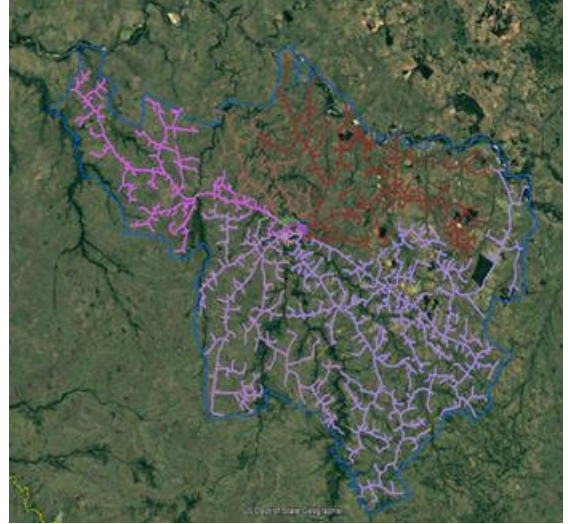

13230 - CAÇAPAVA

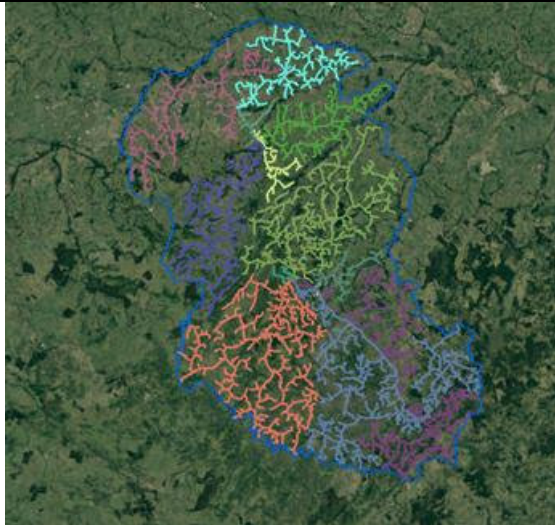

13206 - CACHOEIRA

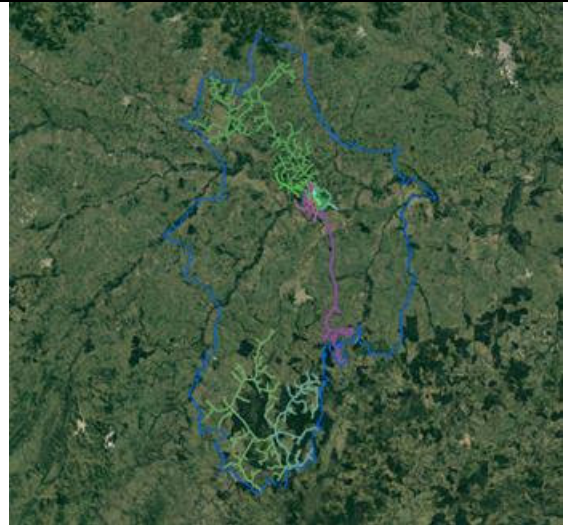



15779 - CAMPO BOM

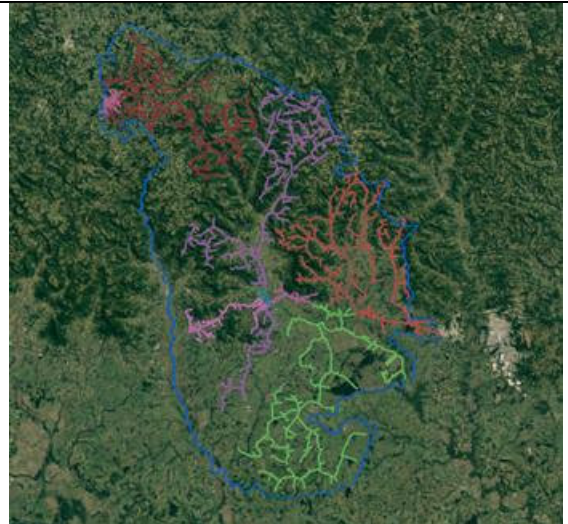

13227 - CANDELARIA

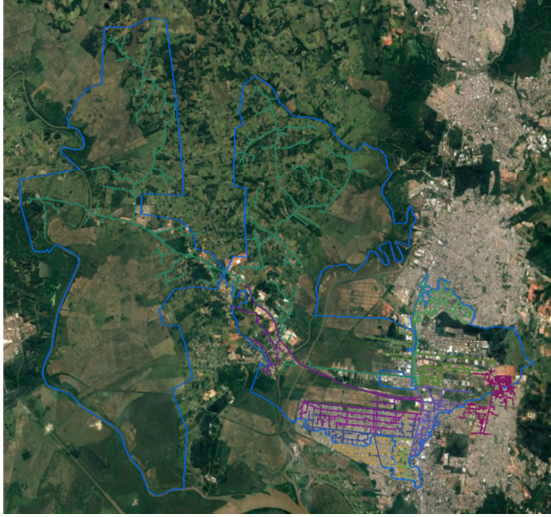
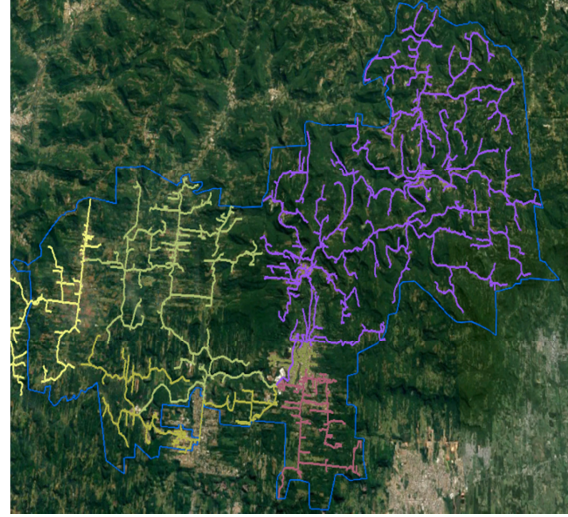
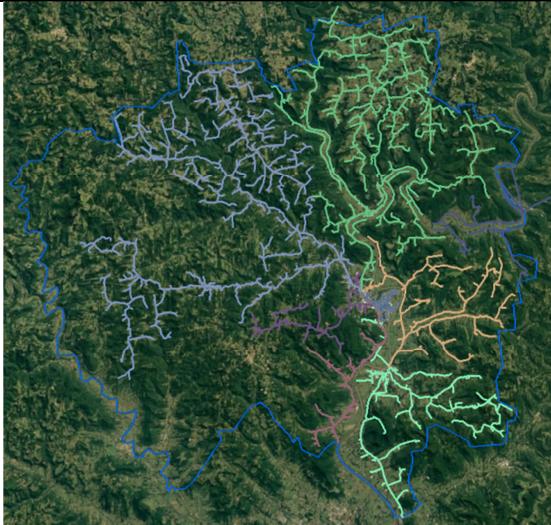
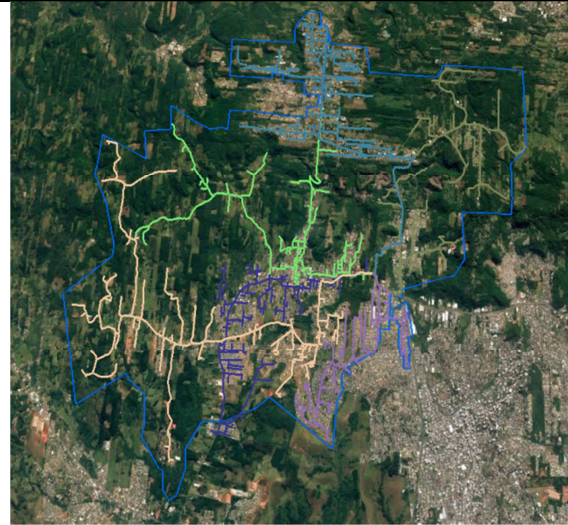

15780 - CANOAS 1	15782 - CANUDOS
	
15783 - CIDADE INDUSTRIAL	13185 - DOIS IRMÃOS
	
13186 - ENCANTADO	13187 - ESTÂNCIA VELHA
	

13188 - ESTEIO



13189 - ESTRELA 2

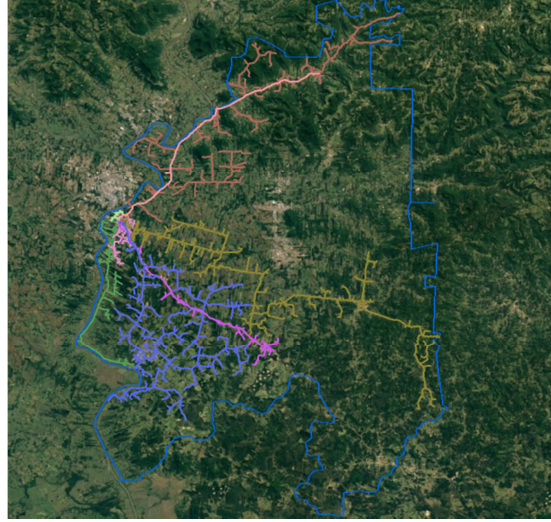

13190 - GRAVATAÍ 2



13191 - ITAQUI

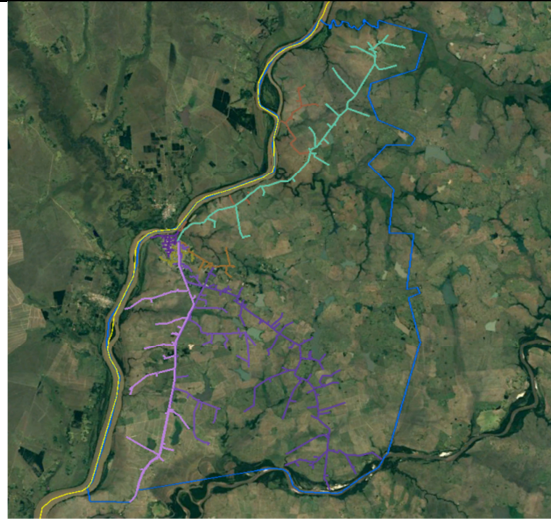



13192 - LAJEADO 1

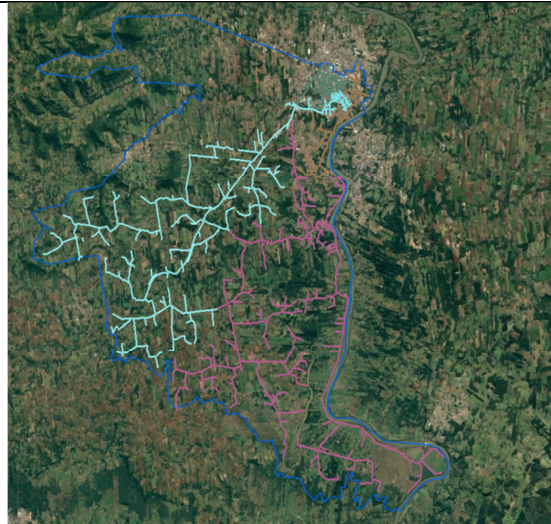

13193 - LAJEADO 2

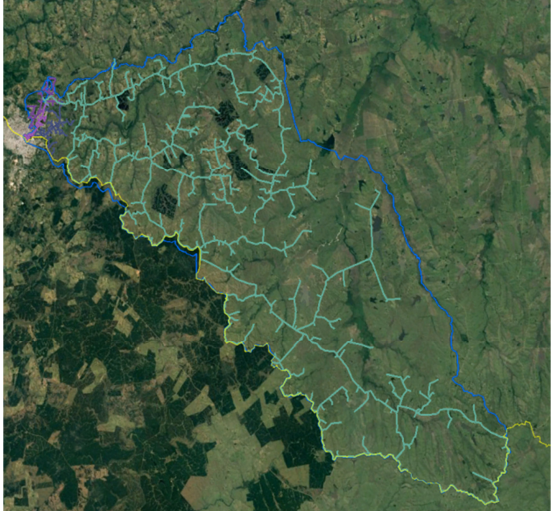
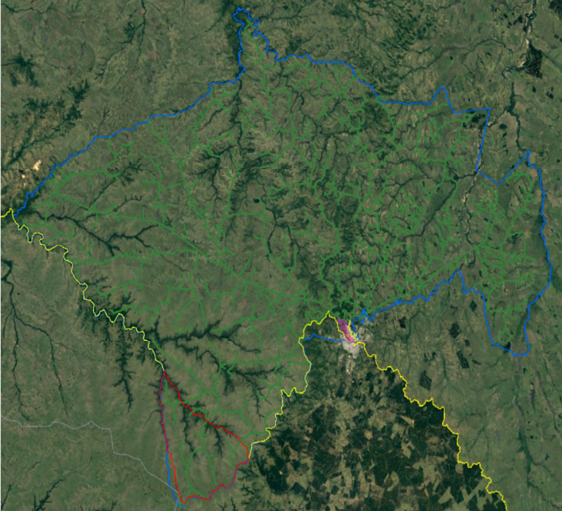
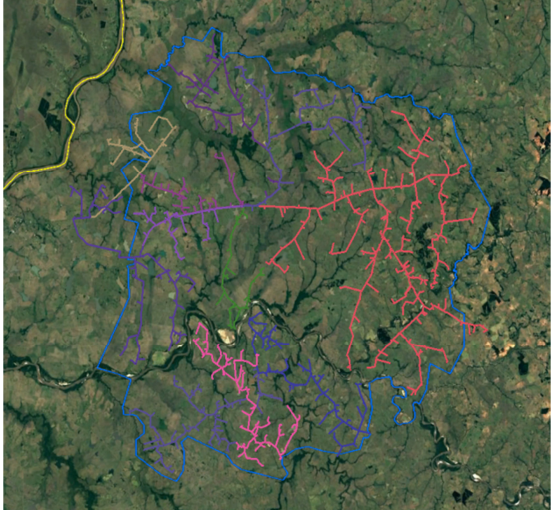
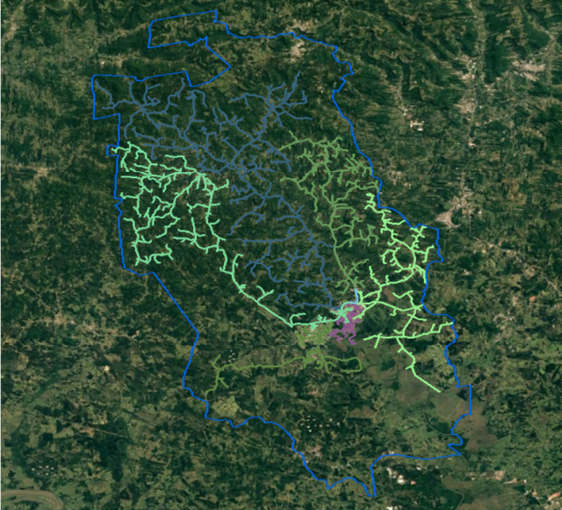

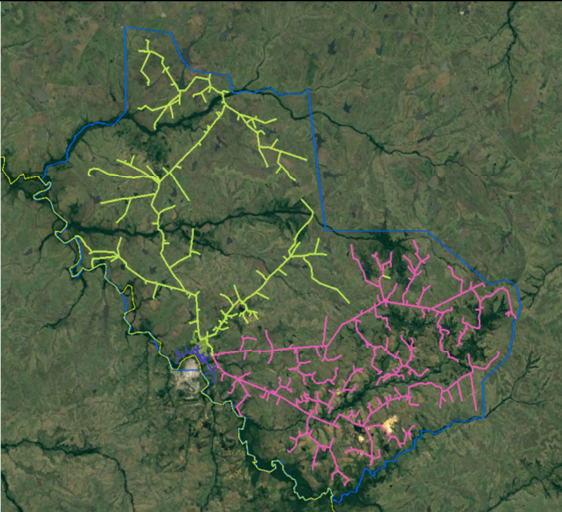
13194 - LIVRAMENTO 1	13196 - LIVRAMENTO 2
	
13197 - MAÇAMBARÁ	13198 - MONTENEGRO
	
15784 - NOVO HAMBURGO	13200 - QUARAÍ
	

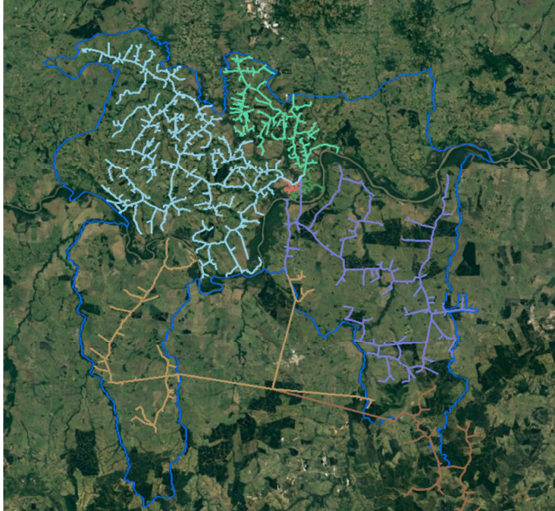
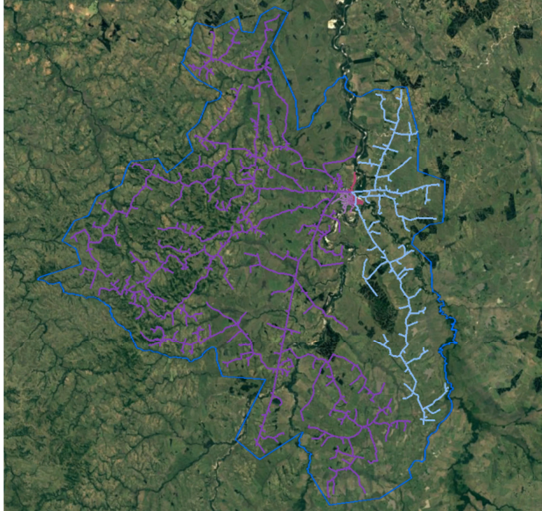
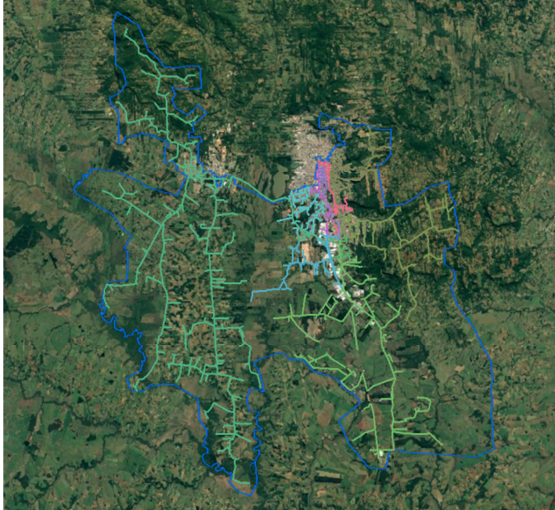
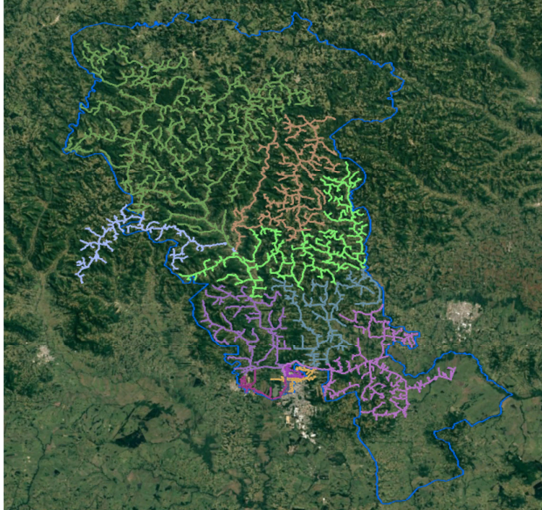
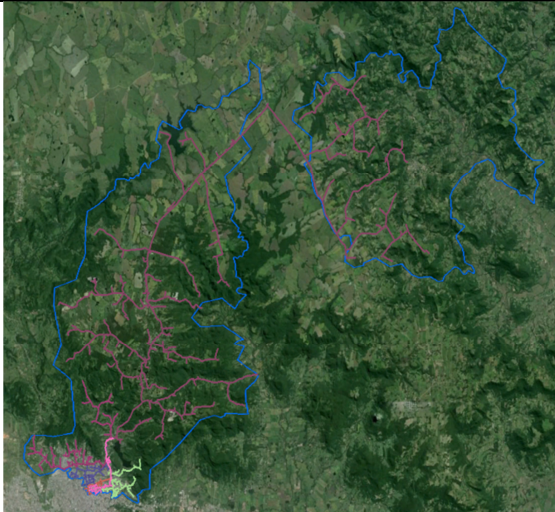
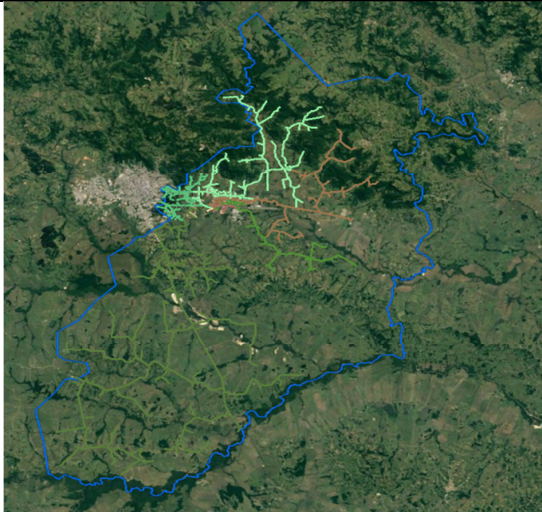
13201 - RIO PARDO	13202 - ROSÁRIO
	
13203 - SANTA CRUZ 1	13204 - SANTA CRUZ 2
	
13205 - SANTA MARIA 1	13207 - SANTA MARIA 2
	

13208 - SANTA MARIA 4

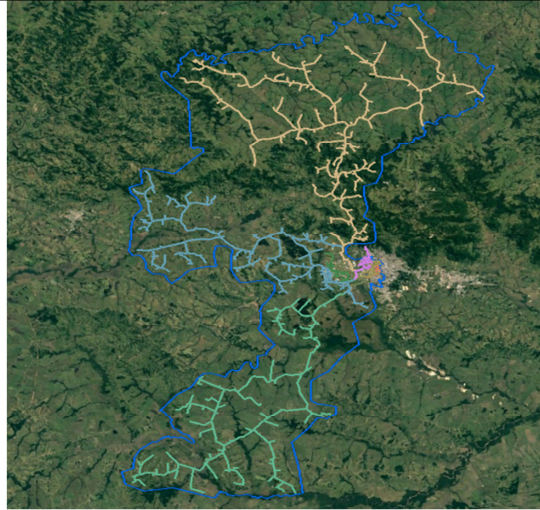

13209 - SANTA MARIA 5



13210 - SANTIAGO

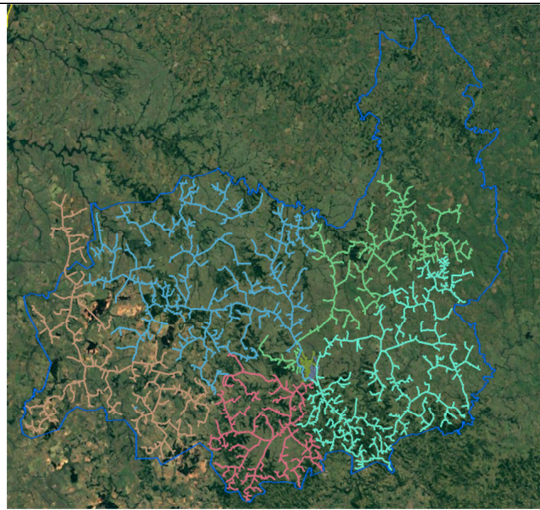

13211 - SÃO BORJA 1

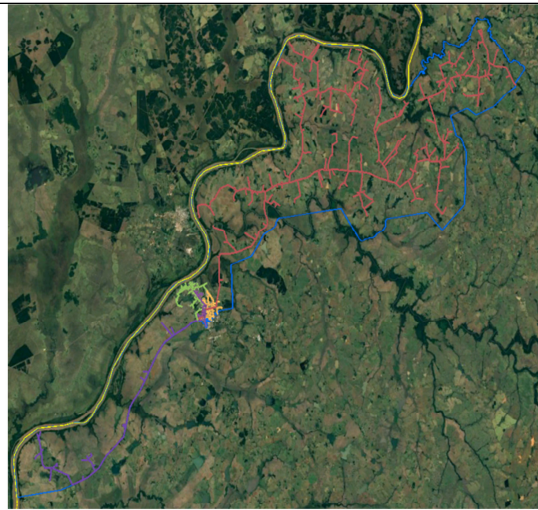

13212 - SÃO BORJA 2

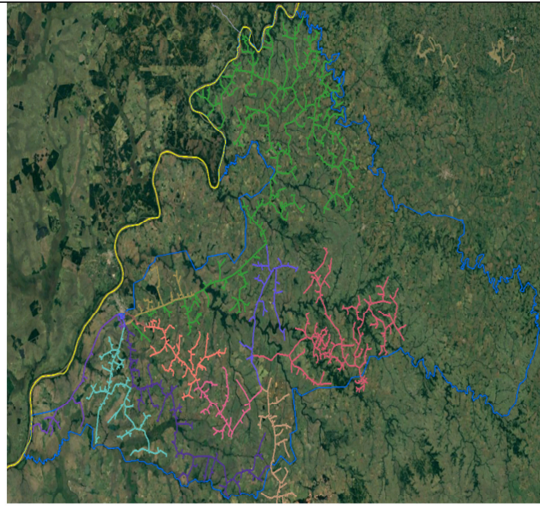

13213 - SÃO FRANCISCO

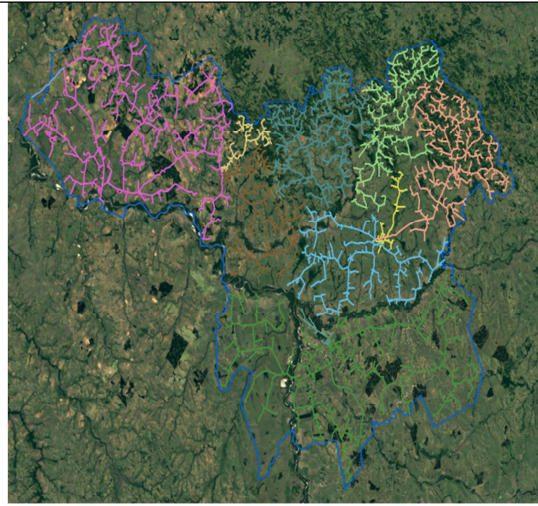

13214 - SÃO GABRIEL

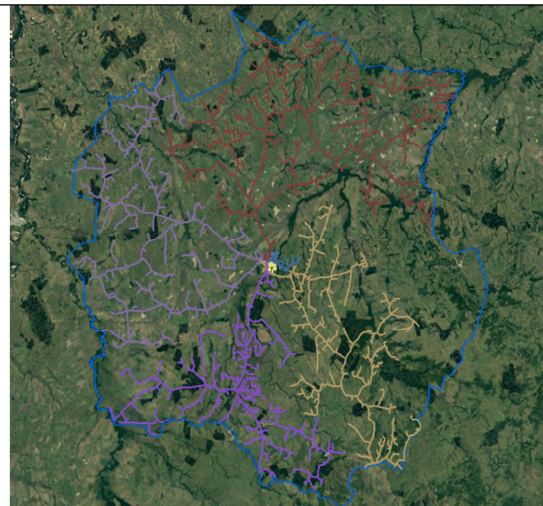

15786 - SÃO LEOPOLDO

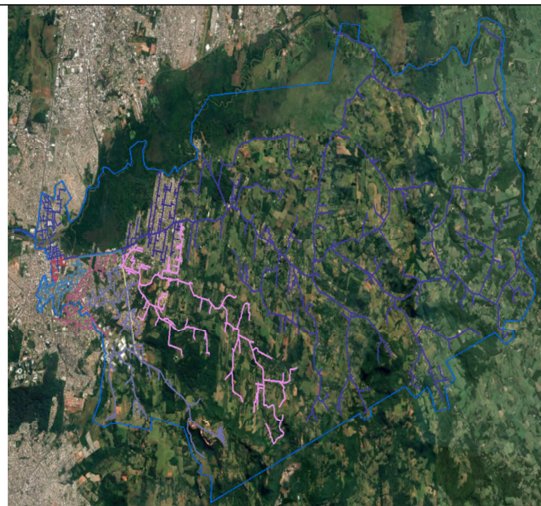

13216 - SÃO PEDRO

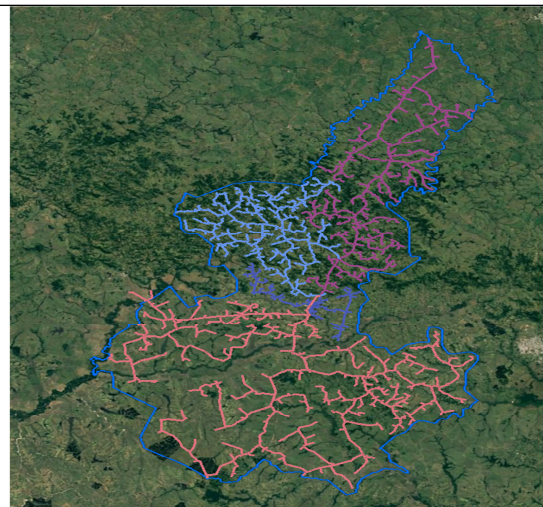

13218 - SÃO SEBASTIÃO DO CAÍ

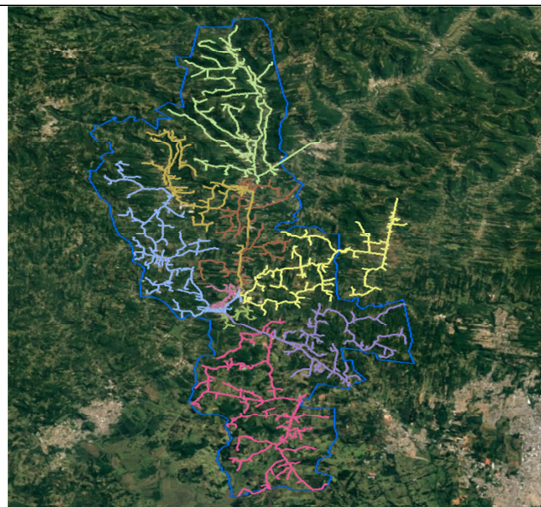

13219 - SAPIRANGA

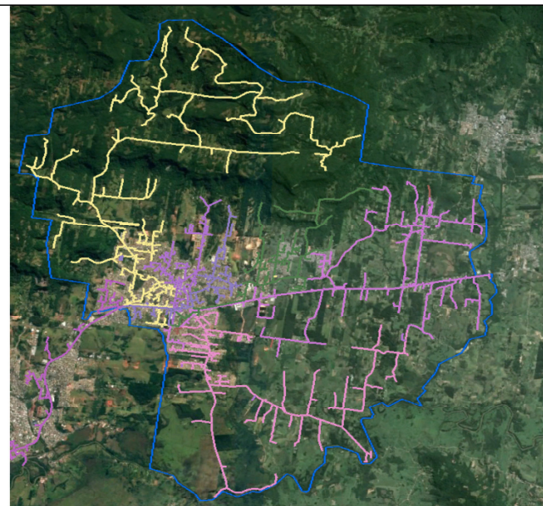

13220 - SAPUCAIA

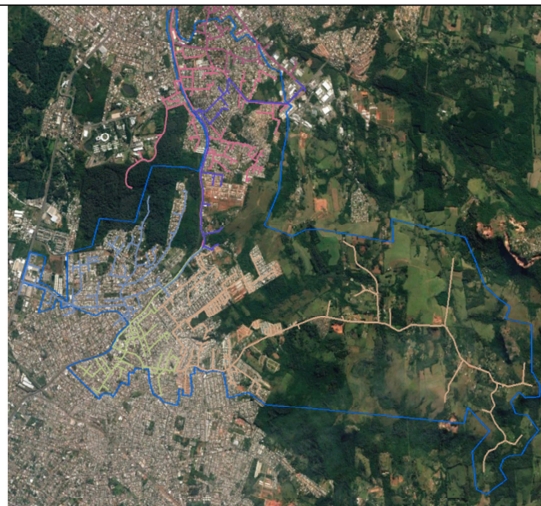

15787 - SCHARLAU

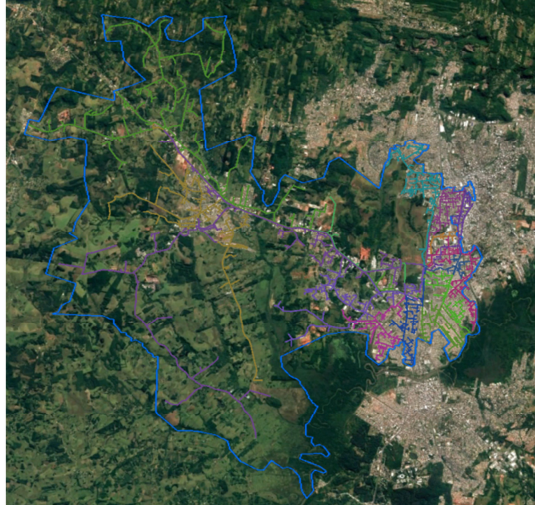

13222 - TAQUARI

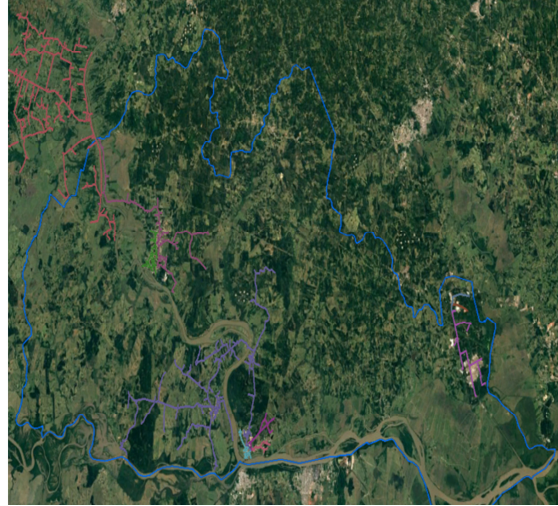

13223 - URUGUAIANA 1

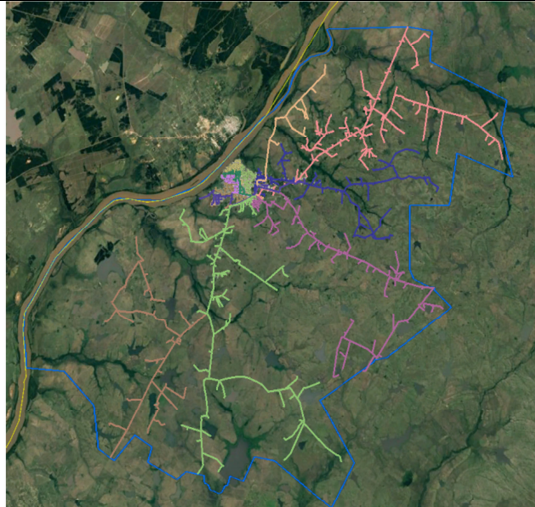

13224 - URUGUAIANA 4

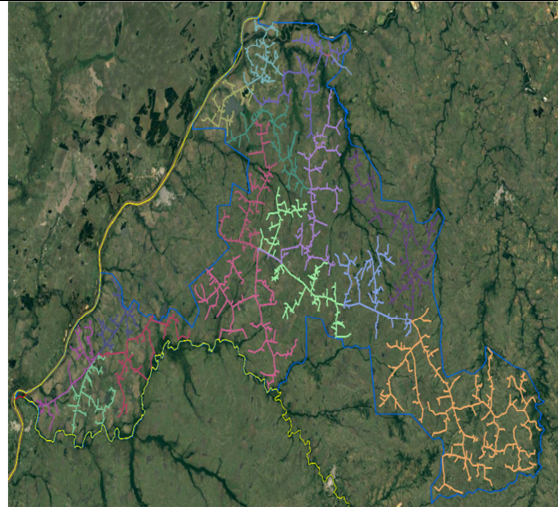

13225 - VENÂNCIO AIRES

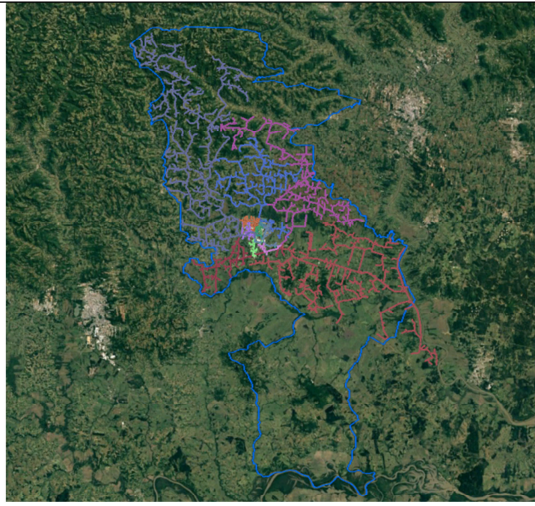

13226 - ZOOLOGICO

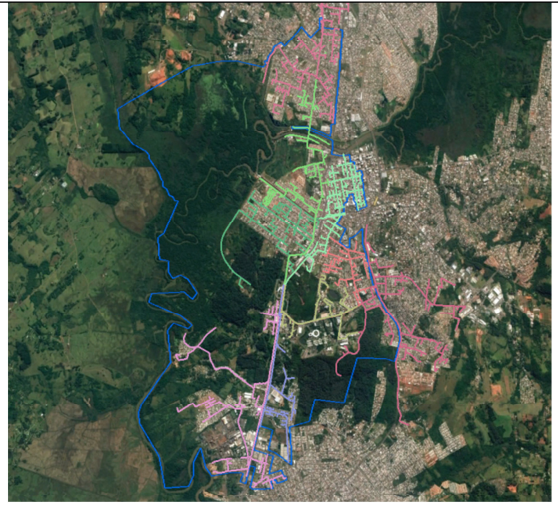

15781 – CANOAS 3

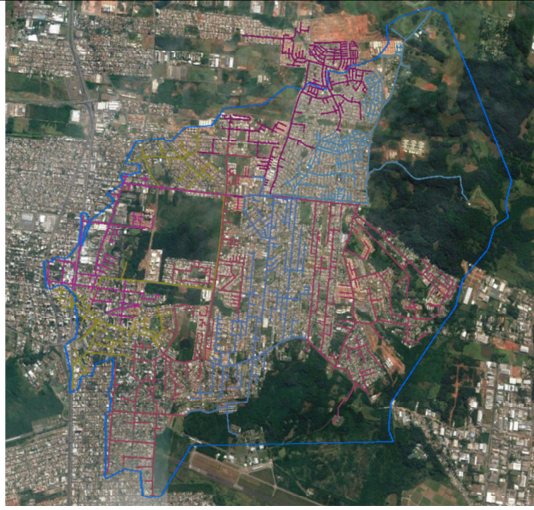

15785 – NOVO HAMBURGO 2



4.2 MAPA GEOELÉTRICO E DIAGRAMA UNIFILAR DO SISTEMA DE SUBTRANSMISSÃO

A seguir o diagrama unifilar do sistema de subtransmissão da AES Sul afetados pelo evento.

Regiões Central e Fronteira

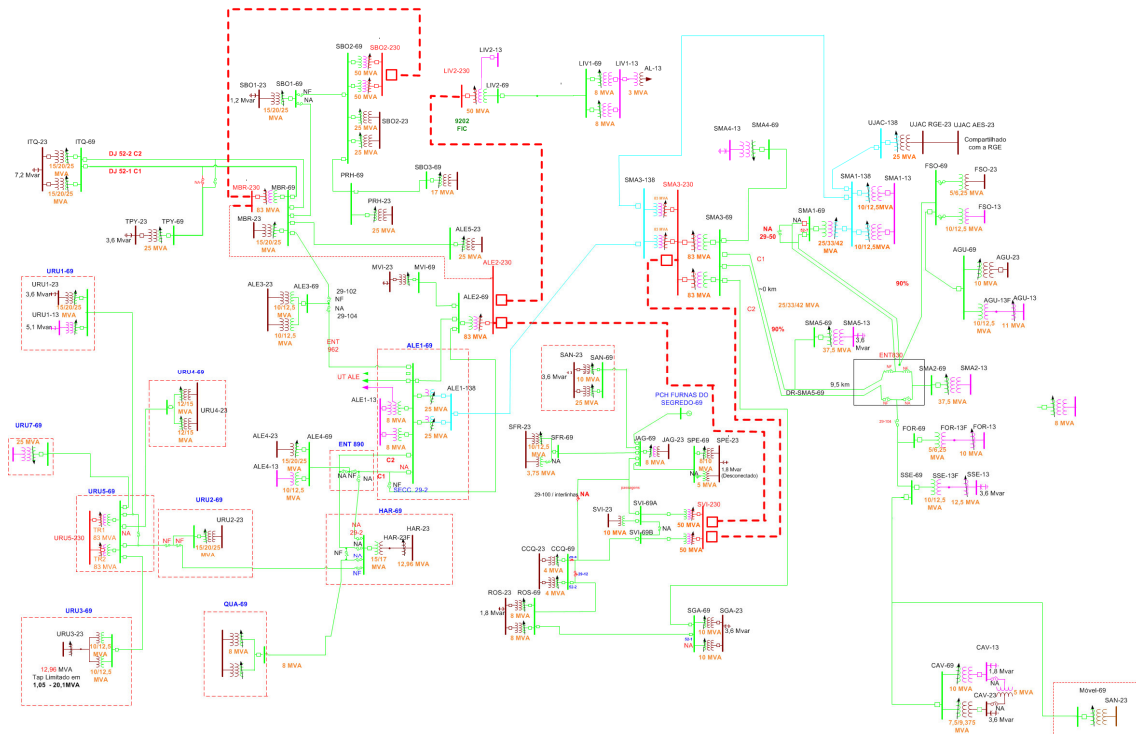

Regiões Metropolitana e Vales

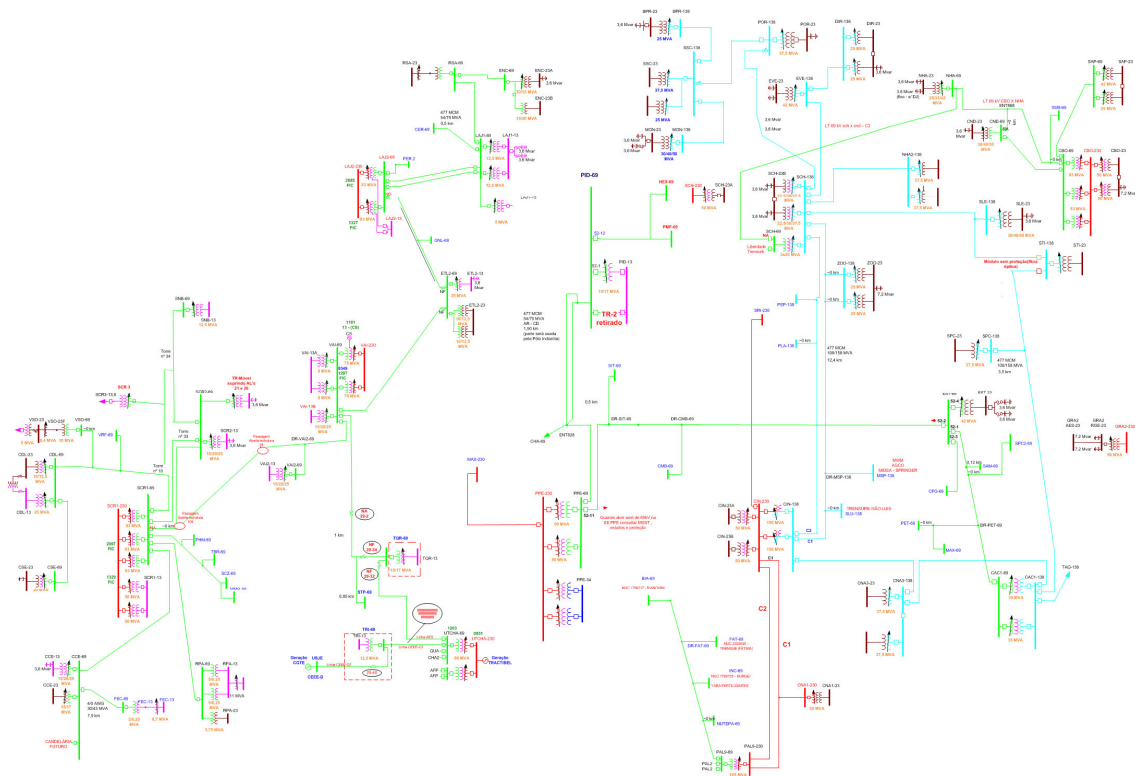

A seguir a lista de municípios e subestações afetadas pelo evento. Considerando que não houve necessariamente o desarme destas subestações, mas sim impacto nas redes de distribuição que as mesmas atendem.

Subestações:

1	ITAQUI	26	ESTANCIA VELHA	51	TRIUNFO
2	SANTA MARIA 4	27	SAPIRANGA	52	CANOAS 3
3	ALEGRETE 4	28	SAO FRANCISCO DE ASSIS	53	ROCA SALES
4	SAO GABRIEL	29	ROSARIO DO SUL	54	SAPUCAIA DO SUL
5	URUGUAIANA 1	30	TUPARAY	55	TAQUARI
6	QUARAI	31	VALE DO SOL	56	SANTA CRUZ 2
7	SANTA MARIA 1	32	SÃO BORJA 3	57	SCHARLAU
8	LIVRAMENTO 1	33	CACEQUI	58	MONTENEGRO
9	CACAPAVA DO SUL 1	34	CACHOEIRA DO SUL	59	BOM PRINCIPIO
10	ESTRELA 2	35	CANDELARIA	60	ZOOLOGICO
11	MANOEL VIANA	36	ALEGRETE 3	61	S.S.CAI
12	LIVRAMENTO 2	37	SANTA CRUZ 1	62	NOVO HAMBURGO 2
13	LAJEADO 1	38	SAO VICENTE	63	SÃO LEOPOLDO
14	VENANCIO AIRES	39	USINA JACUI	64	CANUDOS
15	DOIS IRMAOS	40	RIO PARDO	65	GRAVATAI 2
16	AGUDO	41	CENTRO SERRA	66	CAMPO BOM
17	FORMIGUEIRO	42	IRAPUAZINHO	67	NOVO HAMBURGO 1
18	LAJEADO 2	43	SANTA CRUZ 3	68	PORTAO

19	SANTA MARIA 2	44	SINIMBU	69	CANOAS 1
20	SAO PEDRO DO SUL	45	JAGUARI	70	ENCANTADO
21	MACAMBARÁ	46	SÃO BORJA 2	71	VENANCIO AIRES 2
22	SAO SEPE	47	SÃO BORJA 1	72	URUGUAIANA 7
23	HARMONIA	48	CID. INDUSTRIAL	73	
24	SANTA MARIA 5	49	CAPIVARITA	74	
25	SANTIAGO	50	URUGUAIANA 2	75	

Municípios:

1	ITAQUI	26	VERA CRUZ	51	GENERAL CÂMARA	76	SAPUCAIA DO SUL
2	SANTA MARIA	27	FORMIGUEIRO	52	ITACURUBI	77	JARI
3	ALEGRETE	28	SÃO BORJA	53	SÃO MARTINHO DA SERRA	78	ARARICÁ
4	SÃO GABRIEL	29	CACEQUI	54	ROCA SALES	79	HARMONIA
5	URUGUAIANA	30	COLINAS	55	BOSSOROCA	80	CAPELA DE SANTANA
6	QUARÁÍ	31	SANTA MARGARIDA DO SUL	56	NOVA ESPERANÇA DO SUL	81	HERVEIRAS
7	SANTANA DO LIVRAMENTO	32	CACHOEIRA DO SUL	57	SÃO LEOPOLDO	82	SEGREDO
8	SANTANA DA BOA VISTA	33	CANDELÁRIA	58	TAQUARI	83	ARROIO DO TIGRE
9	ESTRELA	34	VALE DO SOL	59	GARRUCHOS	84	RELVADO
10	MANOEL VIANA	35	SANTA CRUZ DO SUL	60	MONTENEGRO	85	PASSA SETE
11	ARROIO DO MEIO	36	NOVO CABRAIS	61	SALVADOR DO SUL	86	VESPASIANO CORREA
12	VENÂNCIO AIRES	37	ESTRELA VELHA	62	TOROPI	87	LAGOÃO
13	DOIS IRMÃOS	38	SÃO FRANCISCO DE ASSIS	63	BROCHIER	88	MATO LEITÃO
14	AGUDO	39	ESTÂNCIA VELHA	64	PAVERAMA	89	ENCANTADO
15	SÃO SEPÉ	40	RIO PARDO	65	VILA NOVA DO SUL	90	RESTINGA SECA
16	CRUZEIRO DO SUL	41	IBARAMA	66	PARECI NOVO	91	DOUTOR RICARDO
17	IVOTI	42	DILERMANDO DE AGUIAR	67	BOM RETIRO DO SUL	92	MORRO REUTER
18	PARAISO DO SUL	43	LAJEADO	68	BOM PRINCÍPIO	93	FAZENDA VILANOVA
19	SÃO PEDRO DO SUL	44	SANTIAGO	69	SÃO SEBASTIAO DO CAÍ	94	SANTA MARIA DO HERVAL
20	CACAPAVA DO SUL	45	SINIMBU	70	PORTÃO	95	ITAARA
21	MAÇAMBARÁ	46	LAGOA BONITA DO SUL	71	NOVA SANTA RITA	96	SOBRADINHO
22	CAPÃO DO CIPÓ	47	SANTO ANTÔNIO DAS MISSÕES	72	NOVO HAMBURGO	97	IVORÁ
23	SAPIRANGA	48	CANOAS	73	LINDOLFO COLLOR	98	
24	SÃO VICENTE DO SUL	49	MATA	74	ESTEIO	99	
25	ROSÁRIO DO SUL	50	JAGUARI	75	CAMPO BOM	100	

5. DANOS CAUSADOS AO SISTEMA ELÉTRICO

Neste dia houve o ingresso de mais de **2 mil ocorrências emergenciais** na área de concessão, cerca de **290%** superior a média histórica registrada. Deste total de ocorrências emergenciais **406** possuíam pelo menos uma **sinalização de situação de risco** (ex. cabo partido) exigindo prioridade em relação às demais por oferecer risco a integridade de equipamentos, colaboradores e comunidade.

De acordo com a figura abaixo nota-se que apesar do evento meteorológico estar registrado das 00h as 15h do dia 15, houve o ingresso de ocorrências acima da média histórica até o dia 18 de maio.

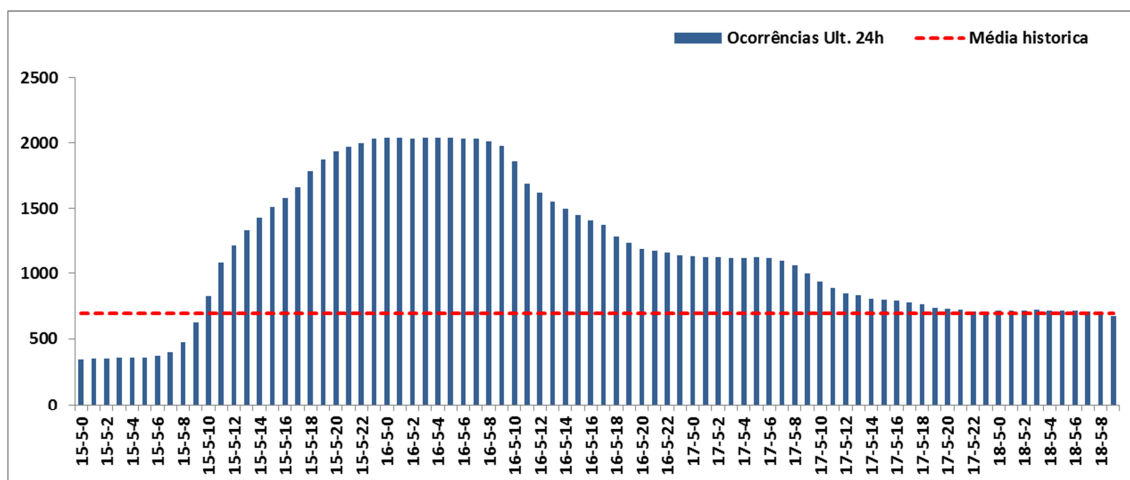

A seguir segue o descritivo dos equipamentos e sua importância para o sistema elétrico.

- A. **Disjuntor/Alimentador** = Equipamento de proteção de média tensão destinado a proteger redes troncais de alimentadores, geralmente instalado em subestações;
- B. **Religador** = Equipamento de proteção de média tensão destinado a proteger redes troncais de alimentadores, geralmente instalado ao longo da rede de distribuição;
- C. **Chave Fusível** = Equipamento de proteção de média tensão destinado a proteger ramais de alimentadores, instaladas ao longo da rede de distribuição;
- D. **Trafo Circuito** = Equipamento destinado a rebaixar níveis de tensão para consumo de energia. Este equipamento também possui chaves fusíveis destinadas a sanar defeitos ocorridos na rede de baixa tensão e no próprio equipamento;
- E. **Fornecimento** = Conexão da unidade consumidora com a rede de distribuição.

A seguir pode-se observar a quantidade de desarmes nos diferentes tipos de equipamentos descritos anteriormente.

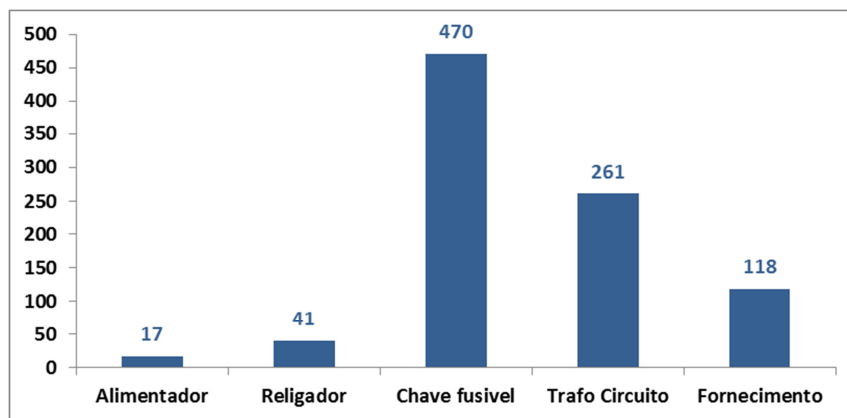

6. INTERVENÇÃO REALIZADA E AÇÕES PARA REESTABELECIMENTO DO SISTEMA

A AES Sul está estruturada para atender seus consumidores buscando o equilíbrio entre o atendimento da legislação que rege o setor elétrico, a satisfação dos consumidores e os interesses da empresa.

Quando estes eventos ocorrem é inevitável que o reestabelecimento do sistema não possua o mesmo imediatismo do que geralmente é percebido em dias com condições normais de operação. Mesmo nestas condições A AES Sul procura reestabelecer o sistema elétrico na maior brevidade possível para a maior parte de seus consumidores, respeitando é claro suas prioridades de atendimento a exemplo de condições que apresentam risco que superam qualquer outra prioridade estabelecida.

O Gráfico a seguir ilustra a disponibilização de equipes de atendimento de emergência entre os dias 15 e 17 de maio. É notável que houve um incremento bastante significativo na quantidade de equipes trabalhando no reestabelecimento de energia, a exemplo disso observa-se que em média 114 equipes trabalharam durante o período da madrugada dos dias 16 e 17 para recompor o sistema. Através da linha de tendência é evidente que a AES Sul não poupou esforços na disponibilização de equipes para reestabelecer o sistema.

Histograma da quantidade de equipes de Emergência

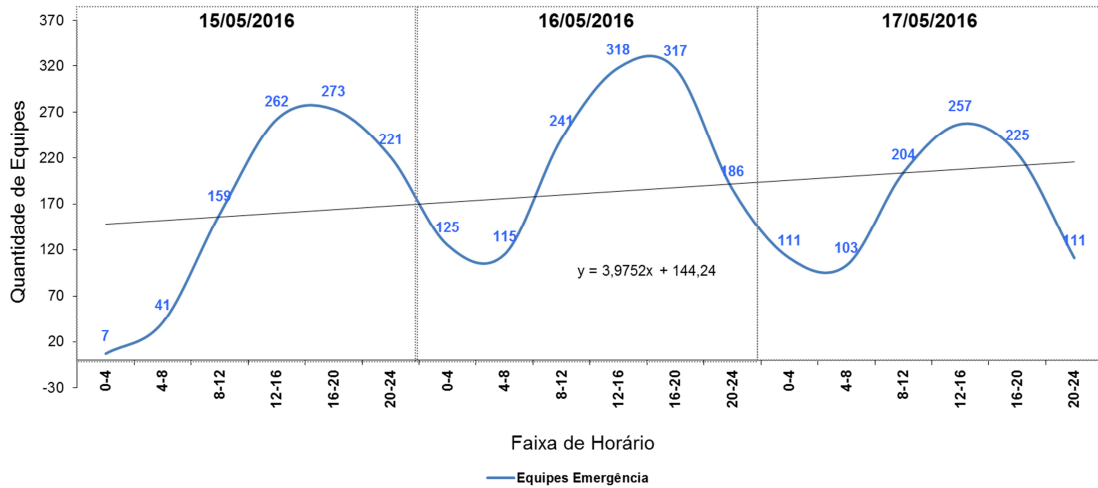

O Gráfico a seguir demonstra o compromisso descrito anteriormente ilustrando que, 98% dos consumidores que tiveram início de interrupção entre os dias 15, 16 e 17 foram reestabelecidos em até 24 horas.

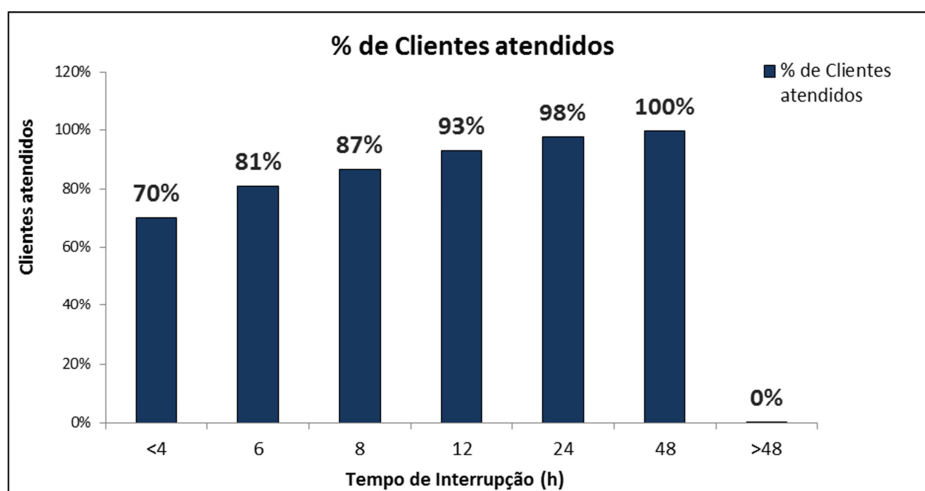

7. DEMAIS INFORMAÇÕES RELACIONADAS AO EVENTO

De acordo com a tabela a seguir é possível identificar demais informações relacionadas ao evento:

ITEM	UNIDADE	VALOR
Tempo Médio de Preparo	min	354
Tempo Médio de Deslocamento	min	33
Tempo Médio de Execução	min	240
Tempo Médio das interrupções	min	555
Número de consumidores atingidos	Qtd	142.193
Quantidade de Interrupções	Qtd	1.999
Início da Primeira Interrupção	Data / Hora	15/05/2016 01:05
Fim da Última Interrupção	Data / Hora	16/05/2016 11:39
Duração da Interrupção mais longa	min	5.948
CHI do Evento	-	560.199

8. ANEXOS

Anexo I - Relação de Interrupções

Anexo II – Fotografias e Reportagens de Mídia

Anexo III – Decretos de Situação de Emergência / Calamidade Pública

Anexo IV – Laudo Meteorológico

Anexo I

código conjunto	alimentador	subestação	interrupção	Data início	Hora início	Data Restab.	Hora Restab.	tensão
13227	ITQ - 2 CIDADE	ITAQUI	5498266	15/05/2016	01:05:00	15/05/2016	07:52:00	380
15781	SMA4 - 41 ANGELO BOLSON	SANTA MARIA 4	5498264	15/05/2016	03:22:00	15/05/2016	07:18:00	380
13208	ALE4 - 44 CAVERA	ALEGRETE 4	5498279	15/05/2016	03:29:00	15/05/2016	07:39:00	380
13185	SGA - 2 CATUCABA	SAO GABRIEL	5498283	15/05/2016	03:38:54	15/05/2016	08:14:00	23100
13212	URU1 - 117 FACULDADE	URUGUAIANA 1	5498285	15/05/2016	04:32:10	15/05/2016	08:25:00	23100
15780	QUA - 5 - RS 60 - BR 293	QUARAI	5498772	15/05/2016	04:40:23	15/05/2016	14:12:00	23100
13196	SMA1 - 11 EUC.DA CUNHA	SANTA MARIA 1	5498280	15/05/2016	05:31:00	15/05/2016	11:49:00	380
13230	LIV1 - 17 BR 158	LIVRAMENTO 1	5498482	15/05/2016	05:35:32	15/05/2016	10:57:00	23100
13194	CAV1 - 6 SANTANA B.VIS	CACAPAVA DO SUL 1	5498282	15/05/2016	05:41:30	15/05/2016	21:11:00	23100
13197	CAV1 - 6 SANTANA B.VIS	CACAPAVA DO SUL 1	5498282	15/05/2016	05:41:30	15/05/2016	21:11:00	23100
13210	CAV1 - 6 SANTANA B.VIS	CACAPAVA DO SUL 1	5498282	15/05/2016	05:41:30	15/05/2016	21:11:00	23100
13213	CAV1 - 6 SANTANA B.VIS	CACAPAVA DO SUL 1	5498282	15/05/2016	05:41:30	15/05/2016	21:11:00	23100
13224	CAV1 - 6 SANTANA B.VIS	CACAPAVA DO SUL 1	5498282	15/05/2016	05:41:30	15/05/2016	21:11:00	23100
13230	CAV1 - 6 SANTANA B.VIS	CACAPAVA DO SUL 1	5498282	15/05/2016	05:41:30	15/05/2016	21:11:00	23100
13230	CAV1 - 6 SANTANA B.VIS	CACAPAVA DO SUL 1	5498282	15/05/2016	05:41:30	15/05/2016	21:11:00	23100
13225	CAV1 - 6 SANTANA B.VIS	CACAPAVA DO SUL 1	5498282	15/05/2016	05:41:30	15/05/2016	21:11:00	23100
13223	CAV1 - 6 SANTANA B.VIS	CACAPAVA DO SUL 1	5498282	15/05/2016	05:41:30	15/05/2016	21:11:00	23100
13195	CAV1 - 6 SANTANA B.VIS	CACAPAVA DO SUL 1	5498282	15/05/2016	05:41:30	15/05/2016	21:11:00	23100
13203	CAV1 - 6 SANTANA B.VIS	CACAPAVA DO SUL 1	5498282	15/05/2016	05:41:30	15/05/2016	21:11:00	23100
13194	CAV1 - 6 SANTANA B.VIS	CACAPAVA DO SUL 1	5498282	15/05/2016	05:41:30	15/05/2016	21:11:00	23100
13190	CAV1 - 6 SANTANA B.VIS	CACAPAVA DO SUL 1	5498282	15/05/2016	05:41:30	15/05/2016	21:11:00	23100
13186	CAV1 - 6 SANTANA B.VIS	CACAPAVA DO SUL 1	5498282	15/05/2016	05:41:30	15/05/2016	21:11:00	23100
15785	CAV1 - 6 SANTANA B.VIS	CACAPAVA DO SUL 1	5498282	15/05/2016	05:41:30	15/05/2016	21:11:00	23100
13219	CAV1 - 6 SANTANA B.VIS	CACAPAVA DO SUL 1	5498282	15/05/2016	05:41:30	15/05/2016	21:11:00	23100
13213	LIV1 - 110 ITAQUATIA	LIVRAMENTO 1	5498376	15/05/2016	05:42:00	15/05/2016	09:01:00	23100

13200	ETR2 - 26 AVIPAL	ESTRELA 2	5498291	15/05/2016	05:56:00	15/05/2016	07:15:00	13800
13190	SMA4 - 41 ANGELO BOLSON	SANTA MARIA 4	5499660	15/05/2016	05:58:00	15/05/2016	19:34:00	13800
13183	SMA4 - 41 ANGELO BOLSON	SANTA MARIA 4	5499660	15/05/2016	05:58:00	15/05/2016	18:07:00	13800
13187	SMA4 - 41 ANGELO BOLSON	SANTA MARIA 4	5499324	15/05/2016	05:58:00	15/05/2016	17:02:00	13800
15781	SMA4 - 41 ANGELO BOLSON	SANTA MARIA 4	5499324	15/05/2016	05:58:00	15/05/2016	17:02:00	13800
15785	SMA4 - 41 ANGELO BOLSON	SANTA MARIA 4	5499660	15/05/2016	05:58:00	15/05/2016	17:47:00	13800
13204	SMA4 - 41 ANGELO BOLSON	SANTA MARIA 4	5499660	15/05/2016	05:58:00	15/05/2016	17:47:00	13800
13183	SMA4 - 41 ANGELO BOLSON	SANTA MARIA 4	5499660	15/05/2016	05:58:00	15/05/2016	17:47:00	13800
13224	MVI - 4 MANOEL VIANA	MANOEL VIANA	5498294	15/05/2016	06:08:00	15/05/2016	07:48:00	380
13195	LIV2 - 24 ESPINILHO - PALOMAS	LIVRAMENTO 2	5498289	15/05/2016	06:10:27	15/05/2016	08:25:00	220
13198	LAJ1 - 16 ARROIO MEIO MAJOLO	LAJEADO 1	5498337	15/05/2016	06:19:00	15/05/2016	10:32:00	380
13204	ALE4 - 45 CAAL	ALEGRETE 4	5498284	15/05/2016	06:19:16	15/05/2016	09:28:00	23100
15780	ALE4 - 45 CAAL	ALEGRETE 4	5498284	15/05/2016	06:19:16	15/05/2016	09:28:00	23100
15781	LIV2 - 24 ESPINILHO - PALOMAS	LIVRAMENTO 2	5499284	15/05/2016	06:19:16	15/05/2016	15:53:00	13800
13185	ALE4 - 45 CAAL	ALEGRETE 4	5498284	15/05/2016	06:19:16	15/05/2016	09:28:00	23100
13208	VAI - 3 CORONEL BRITO	VENANCIO AIRES	5498312	15/05/2016	06:22:00	15/05/2016	08:59:00	13800
13204	DIR - 5 SMH VIA ONZE AMIGOS	DOIS IRMAOS	5498405	15/05/2016	06:25:00	15/05/2016	12:50:00	23100
13225	DIR - 5 SMH VIA ONZE AMIGOS	DOIS IRMAOS	5498313	15/05/2016	06:25:00	15/05/2016	08:49:00	23100
13216	DIR - 5 SMH VIA ONZE AMIGOS	DOIS IRMAOS	5498313	15/05/2016	06:25:00	15/05/2016	08:49:00	23100
13188	DIR - 5 SMH VIA ONZE AMIGOS	DOIS IRMAOS	5498313	15/05/2016	06:25:00	15/05/2016	08:49:00	23100
13208	DIR - 5 SMH VIA ONZE AMIGOS	DOIS IRMAOS	5498313	15/05/2016	06:25:00	15/05/2016	08:49:00	23100
13202	DIR - 5 SMH VIA ONZE AMIGOS	DOIS IRMAOS	5498313	15/05/2016	06:25:00	15/05/2016	08:49:00	23100
13204	DIR - 5 SMH VIA ONZE AMIGOS	DOIS IRMAOS	5498313	15/05/2016	06:25:00	15/05/2016	08:49:00	23100
13230	DIR - 5 SMH VIA ONZE AMIGOS	DOIS IRMAOS	5498313	15/05/2016	06:25:00	15/05/2016	08:49:00	23100
15781	AGU - 4 CENTRO	AGUDO	5499756	15/05/2016	06:33:00	16/05/2016	15:47:00	13800
13191	FOR - 1 VILA BLOCK	FORMIGUEIRO	5498304	15/05/2016	06:36:00	15/05/2016	07:47:00	220
13195	SMA1 - 11 EUC.DA CUNHA	SANTA MARIA 1	5499870	15/05/2016	06:37:00	15/05/2016	19:10:00	13800
13216	SMA4 - 45 VILA OLIVEIRA	SANTA MARIA 4	5498371	15/05/2016	06:40:00	15/05/2016	13:10:00	380
13195	SMA1 - 15 V. CAROLINA	SANTA MARIA 1	5498329	15/05/2016	06:47:00	15/05/2016	08:35:00	13800
13208	SMA1 - 15 V. CAROLINA	SANTA MARIA 1	5498329	15/05/2016	06:47:00	15/05/2016	07:03:00	13800
15786	SMA1 - 15 V. CAROLINA	SANTA MARIA 1	5498329	15/05/2016	06:47:00	15/05/2016	07:03:00	13800
13189	SMA1 - 15 V. CAROLINA	SANTA MARIA 1	5498329	15/05/2016	06:47:00	15/05/2016	07:03:00	13800
13194	SMA1 - 15 V. CAROLINA	SANTA MARIA 1	5498329	15/05/2016	06:47:00	15/05/2016	07:03:00	13800
13211	SMA1 - 15 V. CAROLINA	SANTA MARIA 1	5498329	15/05/2016	06:47:00	15/05/2016	07:03:00	13800
13202	SMA1 - 15 V. CAROLINA	SANTA MARIA 1	5498329	15/05/2016	06:47:00	15/05/2016	08:35:00	13800
15783	SMA1 - 15 V. CAROLINA	SANTA MARIA 1	5498329	15/05/2016	06:47:00	15/05/2016	08:35:00	13800
15783	SMA1 - 15 V. CAROLINA	SANTA MARIA 1	5498329	15/05/2016	06:47:00	15/05/2016	08:35:00	13800
13192	SMA1 - 15 V. CAROLINA	SANTA MARIA 1	5498329	15/05/2016	06:47:00	15/05/2016	07:03:00	13800
13220	SMA1 - 15 V. CAROLINA	SANTA MARIA 1	5498329	15/05/2016	06:47:00	15/05/2016	07:05:00	13800
13230	SMA1 - 15 V. CAROLINA	SANTA MARIA 1	5498329	15/05/2016	06:47:00	15/05/2016	07:03:00	13800
13195	SMA1 - 15 V. CAROLINA	SANTA MARIA 1	5498329	15/05/2016	06:47:00	15/05/2016	07:03:00	13800
13206	SMA1 - 15 V. CAROLINA	SANTA MARIA 1	5498329	15/05/2016	06:47:00	15/05/2016	07:03:00	13800
13188	SMA1 - 15 V. CAROLINA	SANTA MARIA 1	5498329	15/05/2016	06:47:00	15/05/2016	08:35:00	13800
13207	SMA1 - 15 V. CAROLINA	SANTA MARIA 1	5498329	15/05/2016	06:47:00	15/05/2016	07:05:00	13800
15784	SMA1 - 15 V. CAROLINA	SANTA MARIA 1	5498329	15/05/2016	06:47:00	15/05/2016	07:03:00	13800
13193	SMA1 - 15 V. CAROLINA	SANTA MARIA 1	5498329	15/05/2016	06:47:00	15/05/2016	07:03:00	13800
13198	SMA1 - 15 V. CAROLINA	SANTA MARIA 1	5498329	15/05/2016	06:47:00	15/05/2016	08:35:00	13800
13224	SMA1 - 15 V. CAROLINA	SANTA MARIA 1	5498329	15/05/2016	06:47:00	15/05/2016	08:35:00	13800
15785	LAJ2 - 22 FARROS	LAJEADO 2	5498732	15/05/2016	06:48:00	15/05/2016	13:45:00	13800
13195	LAJ2 - 22 FARROS	LAJEADO 2	5498732	15/05/2016	06:48:00	15/05/2016	13:45:00	13800
13211	DIR - 2 PLU VIA USINA PIC 48	DOIS IRMAOS	5498352	15/05/2016	06:50:57	15/05/2016	09:50:00	23100
13210	SGA - 5 FORMOSA	SAO GABRIEL	5498309	15/05/2016	06:52:00	15/05/2016	09:03:00	23100
13188	SGA - 5 FORMOSA	SAO GABRIEL	5498309	15/05/2016	06:52:00	15/05/2016	09:03:00	23100
15787	SGA - 5 FORMOSA	SAO GABRIEL	5498309	15/05/2016	06:52:00	15/05/2016	09:03:00	23100
13216	SGA - 5 FORMOSA	SAO GABRIEL	5498362	15/05/2016	06:52:00	15/05/2016	17:40:00	380
13207	SGA - 5 FORMOSA	SAO GABRIEL	5498309	15/05/2016	06:52:00	15/05/2016	09:03:00	23100
13218	AGU - 7 LINHA DOS POMERANOS	AGUDO	5498721	15/05/2016	06:53:00	15/05/2016	17:20:00	13800
13194	AGU - 7 LINHA DOS POMERANOS	AGUDO	5498550	15/05/2016	06:53:46	15/05/2016	11:30:00	13800
13195	AGU - 7 LINHA DOS POMERANOS	AGUDO	5498550	15/05/2016	06:53:46	15/05/2016	11:30:00	13800
13194	AGU - 7 LINHA DOS POMERANOS	AGUDO	5498550	15/05/2016	06:53:46	15/05/2016	11:30:00	13800
13214	AGU - 7 LINHA DOS POMERANOS	AGUDO	5498550	15/05/2016	06:53:46	15/05/2016	11:30:00	13800
15787	AGU - 7 LINHA DOS POMERANOS	AGUDO	5498550	15/05/2016	06:53:46	15/05/2016	11:30:00	13800

13212	AGU - 7 LINHA DOS POMERANOS	AGUDO	5498550	15/05/2016	06:53:46	15/05/2016	11:30:00	13800
13208	AGU - 7 LINHA DOS POMERANOS	AGUDO	5498718	15/05/2016	06:53:46	15/05/2016	13:15:00	13800
13207	AGU - 7 LINHA DOS POMERANOS	AGUDO	5498550	15/05/2016	06:53:46	15/05/2016	11:30:00	13800
13213	AGU - 7 LINHA DOS POMERANOS	AGUDO	5498550	15/05/2016	06:53:46	15/05/2016	11:30:00	13800
13204	ALE4 - 44 CAVERA	ALEGRETE 4	5498477	15/05/2016	06:54:02	15/05/2016	12:46:00	23100
13216	CAV1 - 6 SANTANA B.VIS	CACAPAVA DO SUL 1	5498349	15/05/2016	06:58:40	15/05/2016	13:07:00	23100
13205	LAJ1 - 17 ARROIO MEIO AVIPAL	LAJEADO 1	5498492	15/05/2016	07:00:00	15/05/2016	12:11:00	380
13223	SMA2 - 25 VILA VERDE	SANTA MARIA 2	5498431	15/05/2016	07:00:00	15/05/2016	11:38:00	13800
13230	SMA2 - 22 ARROIO GRANDE	SANTA MARIA 2	5502856	15/05/2016	07:04:00	17/05/2016	03:17:00	380
13204	LIV2 - 24 ESPINILHO - PALOMAS	LIVRAMENTO 2	5498334	15/05/2016	07:05:30	15/05/2016	11:15:00	13800
13206	SMA1 - 15 V. CAROLINA	SANTA MARIA 1	5499217	15/05/2016	07:05:43	15/05/2016	16:13:00	13800
13189	SMA2 - 22 ARROIO GRANDE	SANTA MARIA 2	5499802	15/05/2016	07:06:00	15/05/2016	20:52:00	380
13190	AGU - 7 LINHA DOS POMERANOS	AGUDO	5501552	15/05/2016	07:10:00	16/05/2016	17:04:00	220
13204	AGU - 6 NOVA BOEMIA	AGUDO	5501542	15/05/2016	07:12:17	16/05/2016	15:32:00	220
13212	AGU - 6 NOVA BOEMIA	AGUDO	5499771	15/05/2016	07:15:55	18/05/2016	16:53:00	220
13216	SPE - 3 CIDADE	SAO PEDRO DO SUL	5498340	15/05/2016	07:17:00	15/05/2016	09:13:00	380
13225	SMA1 - 13 B. ITARARE/SALGADO F	SANTA MARIA 1	5498651	15/05/2016	07:17:00	15/05/2016	12:55:00	380
13189	SMA2 - 24 CAMOBI	SANTA MARIA 2	5499947	15/05/2016	07:17:01	15/05/2016	19:51:00	380
13214	CAV1 - 5 SANTANA BOA VISTA 2	CACAPAVA DO SUL 1	5499634	15/05/2016	07:18:15	15/05/2016	18:20:00	23100
13223	MAC - 3 SAO DONATO	MACAMBARÁ	5498330	15/05/2016	07:20:00	15/05/2016	18:49:00	23100
13195	MAC - 3 SAO DONATO	MACAMBARÁ	5498330	15/05/2016	07:20:00	15/05/2016	18:49:00	23100
13197	MAC - 3 SAO DONATO	MACAMBARÁ	5498330	15/05/2016	07:20:00	15/05/2016	18:49:00	23100
13212	MAC - 3 SAO DONATO	MACAMBARÁ	5498330	15/05/2016	07:20:00	15/05/2016	18:49:00	23100
15779	MAC - 3 SAO DONATO	MACAMBARÁ	5498330	15/05/2016	07:20:00	15/05/2016	18:49:00	23100
15783	MAC - 3 SAO DONATO	MACAMBARÁ	5498330	15/05/2016	07:20:00	15/05/2016	18:49:00	23100
13191	MAC - 3 SAO DONATO	MACAMBARÁ	5498330	15/05/2016	07:20:00	15/05/2016	18:49:00	23100
13214	MAC - 3 SAO DONATO	MACAMBARÁ	5498330	15/05/2016	07:20:00	15/05/2016	18:49:00	23100
13207	MAC - 3 SAO DONATO	MACAMBARÁ	5498330	15/05/2016	07:20:00	15/05/2016	18:49:00	23100
13187	MAC - 3 SAO DONATO	MACAMBARÁ	5498330	15/05/2016	07:20:00	15/05/2016	18:49:00	23100
15783	MAC - 3 SAO DONATO	MACAMBARÁ	5498752	15/05/2016	07:20:00	15/05/2016	11:13:00	23100
13188	MAC - 3 SAO DONATO	MACAMBARÁ	5498330	15/05/2016	07:20:00	15/05/2016	18:49:00	23100
15783	MAC - 3 SAO DONATO	MACAMBARÁ	5498330	15/05/2016	07:20:00	15/05/2016	18:49:00	23100
15786	SMA2 - 21 SANTA FLORA	SANTA MARIA 2	5498441	15/05/2016	07:23:00	15/05/2016	12:15:00	380
13213	LIV1 - 110 ITAQUATIA	LIVRAMENTO 1	5498433	15/05/2016	07:23:31	15/05/2016	12:04:00	23100
13189	SSE - 4 MATA GRANDE	SAO SEPE	5499398	15/05/2016	07:23:37	15/05/2016	17:13:00	13800
13188	HAR - 3 PASSO GUARDA	HARMONIA	5498606	15/05/2016	07:23:51	15/05/2016	11:49:00	23100
13195	AGU - 4 CENTRO	AGUDO	5498332	15/05/2016	07:25:00	15/05/2016	09:30:00	13800
13227	AGU - 4 CENTRO	AGUDO	5498332	15/05/2016	07:25:00	15/05/2016	09:30:00	13800
13213	AGU - 4 CENTRO	AGUDO	5498332	15/05/2016	07:25:00	15/05/2016	09:30:00	13800
13198	AGU - 4 CENTRO	AGUDO	5498332	15/05/2016	07:25:00	15/05/2016	09:30:00	13800
13193	AGU - 4 CENTRO	AGUDO	5498332	15/05/2016	07:25:00	15/05/2016	09:30:00	13800
13194	AGU - 4 CENTRO	AGUDO	5498332	15/05/2016	07:25:00	15/05/2016	09:30:00	13800
13220	AGU - 4 CENTRO	AGUDO	5498332	15/05/2016	07:25:00	15/05/2016	09:30:00	13800
13204	AGU - 4 CENTRO	AGUDO	5498946	15/05/2016	07:25:00	15/05/2016	19:32:00	13800
13212	AGU - 4 CENTRO	AGUDO	5498332	15/05/2016	07:25:00	15/05/2016	09:30:00	13800
13227	AGU - 4 CENTRO	AGUDO	5498332	15/05/2016	07:25:00	15/05/2016	07:37:00	13800
15786	AGU - 4 CENTRO	AGUDO	5498332	15/05/2016	07:25:00	15/05/2016	09:30:00	13800
15785	AGU - 4 CENTRO	AGUDO	5498332	15/05/2016	07:25:00	15/05/2016	09:30:00	13800
13186	AGU - 4 CENTRO	AGUDO	5498332	15/05/2016	07:25:00	15/05/2016	09:30:00	13800
13204	CAV1 - 2 COX. SAO JOSE	CACAPAVA DO SUL 1	5498348	15/05/2016	07:26:33	15/05/2016	09:23:00	13800
13195	MAC - 1 FIGUEIREDO	MACAMBARÁ	5498350	15/05/2016	07:27:08	15/05/2016	19:00:00	380
13194	SMA5 - 57 AV. LIBERDADE	SANTA MARIA 5	5498815	15/05/2016	07:29:17	15/05/2016	15:05:00	13800
13212	SMA5 - 57 AV. LIBERDADE	SANTA MARIA 5	5498815	15/05/2016	07:29:17	15/05/2016	15:05:00	13800
13192	SMA5 - 57 AV. LIBERDADE	SANTA MARIA 5	5498815	15/05/2016	07:29:17	15/05/2016	15:05:00	13800
13212	SMA5 - 57 AV. LIBERDADE	SANTA MARIA 5	5498815	15/05/2016	07:29:17	15/05/2016	15:31:00	13800
13212	SAN - 1 CAPAO DO CIPO	SANTIAGO	5498341	15/05/2016	07:30:00	15/05/2016	11:58:00	23100
15780	SMA2 - 22 ARROIO GRANDE	SANTA MARIA 2	5499027	15/05/2016	07:31:00	15/05/2016	17:47:00	13800
13230	ALE4 - 45 CAAL	ALEGRETE 4	5498344	15/05/2016	07:32:00	15/05/2016	08:35:00	23100
15787	EVE - 2 BR 116 EVE IVT	ESTANCIA VELHA	5498343	15/05/2016	07:33:00	15/05/2016	14:15:00	380
13212	SMA4 - 48 DISTRITO INDUSTRIAL	SANTA MARIA 4	5498518	15/05/2016	07:33:59	15/05/2016	11:12:00	13800
13213	SMA4 - 48 DISTRITO INDUSTRIAL	SANTA MARIA 4	5498518	15/05/2016	07:33:59	15/05/2016	11:12:00	13800
13209	SMA4 - 48 DISTRITO INDUSTRIAL	SANTA MARIA 4	5498518	15/05/2016	07:33:59	15/05/2016	11:12:00	13800

15785	SMA4 - 48 DISTRITO INDUSTRIAL	SANTA MARIA 4	5498678	15/05/2016	07:33:59	15/05/2016	15:27:00	380
13183	SMA4 - 48 DISTRITO INDUSTRIAL	SANTA MARIA 4	5498518	15/05/2016	07:33:59	15/05/2016	11:12:00	13800
15783	SMA5 - 54 D. ANTONIO REIS	SANTA MARIA 5	5498935	15/05/2016	07:34:00	15/05/2016	16:42:00	380
13196	SAP - 1 CENTENARIO	SAPIRANGA	5498359	15/05/2016	07:36:38	15/05/2016	15:28:00	220
13230	LIV2 - 24 ESPINILHO - PALOMAS	LIVRAMENTO 2	5498424	15/05/2016	07:36:53	15/05/2016	09:19:00	13800
15785	SMA2 - 23 CASTELINHO	SANTA MARIA 2	5499144	15/05/2016	07:36:57	15/05/2016	15:28:00	380
13225	AGU - 4 CENTRO	AGUDO	5498332	15/05/2016	07:37:00	15/05/2016	07:37:00	13800
13194	AGU - 4 CENTRO	AGUDO	5499867	15/05/2016	07:37:44	16/05/2016	18:11:00	230
13188	SFR - 2 CIDADE RURAL	SAO FRANCISCO DE ASSIS	5498354	15/05/2016	07:38:45	15/05/2016	10:03:00	23100
15787	LIV1 - 19 ROBLEDO BRAZ	LIVRAMENTO 1	5499245	15/05/2016	07:39:00	15/05/2016	16:02:00	23100
13223	SSE - 3 JAZIDAS	SAO SEPE	5498358	15/05/2016	07:39:45	15/05/2016	08:38:00	13800
13223	SMA2 - 23 CASTELINHO	SANTA MARIA 2	5500992	15/05/2016	07:41:00	16/05/2016	12:25:00	13800
13195	SPE - 3 CIDADE	SAO PEDRO DO SUL	5498355	15/05/2016	07:42:00	15/05/2016	23:09:00	23100
15783	ROS - 5 STA.RITA	ROSARIO DO SUL	5498396	15/05/2016	07:42:27	15/05/2016	10:45:00	23100
13207	SMA4 - 41 ANGELO BOLSON	SANTA MARIA 4	5498447	15/05/2016	07:44:00	15/05/2016	11:35:00	13800
13213	SMA4 - 41 ANGELO BOLSON	SANTA MARIA 4	5498447	15/05/2016	07:44:00	15/05/2016	13:41:00	13800
13187	SMA4 - 41 ANGELO BOLSON	SANTA MARIA 4	5498447	15/05/2016	07:44:00	15/05/2016	13:41:00	13800
13204	SMA4 - 41 ANGELO BOLSON	SANTA MARIA 4	5498447	15/05/2016	07:44:00	15/05/2016	11:35:00	13800
15780	SMA4 - 41 ANGELO BOLSON	SANTA MARIA 4	5498447	15/05/2016	07:44:00	15/05/2016	13:41:00	13800
13214	SMA4 - 41 ANGELO BOLSON	SANTA MARIA 4	5498447	15/05/2016	07:44:00	15/05/2016	11:15:00	13800
13230	MVI - 4 MANOEL VIANA	MANOEL VIANA	5498391	15/05/2016	07:44:00	15/05/2016	09:35:00	23100
13195	SMA4 - 41 ANGELO BOLSON	SANTA MARIA 4	5498447	15/05/2016	07:44:00	15/05/2016	11:35:00	13800
13206	SMA4 - 41 ANGELO BOLSON	SANTA MARIA 4	5498447	15/05/2016	07:44:00	15/05/2016	13:41:00	13800
13223	SMA2 - 23 CASTELINHO	SANTA MARIA 2	5498380	15/05/2016	07:45:00	15/05/2016	09:01:00	380
13196	CAV1 - 5 SANTANA BOA VISTA 2	CACAPAVA DO SUL 1	5498567	15/05/2016	07:46:03	15/05/2016	12:07:00	23100
13224	SMA2 - 24 CAMOBI	SANTA MARIA 2	5499930	15/05/2016	07:46:17	15/05/2016	20:45:00	380
13213	SMA2 - 24 CAMOBI	SANTA MARIA 2	5500417	15/05/2016	07:48:00	16/05/2016	00:29:17	380
13223	TPY - 2 CAMBAI	TUPARAY	5498357	15/05/2016	07:48:58	15/05/2016	09:12:00	23100
13212	ALE4 - 43 ITAPEVI	ALEGRETE 4	5500637	15/05/2016	07:50:00	16/05/2016	09:22:00	220
15781	ALE4 - 45 CAAL	ALEGRETE 4	5498589	15/05/2016	07:50:16	15/05/2016	11:51:00	23100
13230	AGU - 3 PORTO ALVES	AGUDO	5499833	15/05/2016	07:50:20	16/05/2016	12:26:00	23100
13230	AGU - 3 PORTO ALVES	AGUDO	5499833	15/05/2016	07:50:20	16/05/2016	12:26:00	23100
13195	AGU - 3 PORTO ALVES	AGUDO	5499833	15/05/2016	07:50:20	16/05/2016	12:26:00	23100
13195	AGU - 3 PORTO ALVES	AGUDO	5499833	15/05/2016	07:50:20	16/05/2016	12:26:00	23100
13212	AGU - 3 PORTO ALVES	AGUDO	5499833	15/05/2016	07:50:20	16/05/2016	12:26:00	23100
13212	AGU - 3 PORTO ALVES	AGUDO	5499833	15/05/2016	07:50:20	16/05/2016	12:26:00	23100
13213	AGU - 3 PORTO ALVES	AGUDO	5499833	15/05/2016	07:50:20	16/05/2016	12:26:00	23100
13195	AGU - 3 PORTO ALVES	AGUDO	5499833	15/05/2016	07:50:20	16/05/2016	12:26:00	23100
13227	AGU - 3 PORTO ALVES	AGUDO	5499833	15/05/2016	07:50:20	16/05/2016	12:26:00	23100
13189	AGU - 3 PORTO ALVES	AGUDO	5499833	15/05/2016	07:50:20	16/05/2016	12:26:00	23100
13210	AGU - 3 PORTO ALVES	AGUDO	5499833	15/05/2016	07:50:20	16/05/2016	12:26:00	23100
13216	AGU - 3 PORTO ALVES	AGUDO	5499833	15/05/2016	07:50:20	16/05/2016	12:26:00	23100
13204	AGU - 3 PORTO ALVES	AGUDO	5499833	15/05/2016	07:50:20	16/05/2016	12:26:00	23100
13230	AGU - 3 PORTO ALVES	AGUDO	5499833	15/05/2016	07:50:20	16/05/2016	12:26:00	23100
13212	AGU - 3 PORTO ALVES	AGUDO	5499833	15/05/2016	07:50:20	16/05/2016	12:26:00	23100
13202	AGU - 3 PORTO ALVES	AGUDO	5499833	15/05/2016	07:50:20	16/05/2016	12:26:00	23100
13212	AGU - 3 PORTO ALVES	AGUDO	5499833	15/05/2016	07:50:20	16/05/2016	12:26:00	23100
13210	AGU - 3 PORTO ALVES	AGUDO	5499833	15/05/2016	07:50:20	16/05/2016	12:26:00	23100
13194	AGU - 3 PORTO ALVES	AGUDO	5499833	15/05/2016	07:50:20	16/05/2016	12:26:00	23100
13183	AGU - 3 PORTO ALVES	AGUDO	5499833	15/05/2016	07:50:20	16/05/2016	12:26:00	23100
13186	AGU - 3 PORTO ALVES	AGUDO	5499833	15/05/2016	07:50:20	16/05/2016	12:26:00	23100
15783	AGU - 3 PORTO ALVES	AGUDO	5499833	15/05/2016	07:50:20	16/05/2016	12:26:00	23100
13201	AGU - 3 PORTO ALVES	AGUDO	5499833	15/05/2016	07:50:20	16/05/2016	12:26:00	23100
13183	AGU - 3 PORTO ALVES	AGUDO	5499833	15/05/2016	07:50:20	16/05/2016	12:26:00	23100
13208	AGU - 3 PORTO ALVES	AGUDO	5499833	15/05/2016	07:50:20	16/05/2016	12:26:00	23100
13200	AGU - 3 PORTO ALVES	AGUDO	5499833	15/05/2016	07:50:20	16/05/2016	12:26:00	23100
13204	AGU - 3 PORTO ALVES	AGUDO	5499833	15/05/2016	07:50:20	16/05/2016	12:26:00	23100
13210	SSE - 4 MATA GRANDE	SAO SEPE	5498422	15/05/2016	07:53:00	15/05/2016	10:24:00	13800
13197	SMA1 - 13 B. ITARARE/SALGADO F	SANTA MARIA 1	5498448	15/05/2016	07:54:31	15/05/2016	17:12:00	13800
13224	CAV1 - 6 SANTANA B.VIS	CACAPAVA DO SUL 1	5499934	15/05/2016	07:55:00	17/05/2016	12:44:00	23100
13212	CAV1 - 6 SANTANA B.VIS	CACAPAVA DO SUL 1	5499934	15/05/2016	07:55:00	17/05/2016	14:32:00	23100
13226	CAV1 - 6 SANTANA B.VIS	CACAPAVA DO SUL 1	5499934	15/05/2016	07:55:00	17/05/2016	12:44:00	23100

13227	CAV1 - 6 SANTANA B.VIS	CACAPAVA DO SUL 1	5499934	15/05/2016	07:55:00	17/05/2016	12:44:00	23100
13208	CAV1 - 6 SANTANA B.VIS	CACAPAVA DO SUL 1	5499934	15/05/2016	07:55:00	17/05/2016	14:32:00	23100
13208	CAV1 - 6 SANTANA B.VIS	CACAPAVA DO SUL 1	5499934	15/05/2016	07:55:00	17/05/2016	12:44:00	23100
13225	CAV1 - 6 SANTANA B.VIS	CACAPAVA DO SUL 1	5499934	15/05/2016	07:55:00	17/05/2016	12:44:00	23100
13183	CAV1 - 6 SANTANA B.VIS	CACAPAVA DO SUL 1	5499934	15/05/2016	07:55:00	17/05/2016	14:32:00	23100
15784	CAV1 - 6 SANTANA B.VIS	CACAPAVA DO SUL 1	5499934	15/05/2016	07:55:00	17/05/2016	12:44:00	23100
13213	CAV1 - 6 SANTANA B.VIS	CACAPAVA DO SUL 1	5499934	15/05/2016	07:55:00	17/05/2016	12:44:00	23100
15785	CAV1 - 6 SANTANA B.VIS	CACAPAVA DO SUL 1	5499934	15/05/2016	07:55:00	17/05/2016	14:32:00	23100
15780	VSL - 3 VERA CRUZ	VALE DO SOL	5499656	15/05/2016	07:55:00	15/05/2016	18:23:00	380
13207	CAV1 - 6 SANTANA B.VIS	CACAPAVA DO SUL 1	5499934	15/05/2016	07:55:00	17/05/2016	12:44:00	23100
13211	FOR - 3 FORMIGUEIRO	FORMIGUEIRO	5498406	15/05/2016	07:55:12	15/05/2016	11:26:00	13800
13198	ALE4 - 43 ITAPEVI	ALEGRETE 4	5498963	15/05/2016	07:55:26	18/05/2016	16:29:00	220
13210	CAV1 - 6 SANTANA B.VIS	CACAPAVA DO SUL 1	5498473	15/05/2016	07:55:31	15/05/2016	19:32:00	23100
13203	CAV1 - 6 SANTANA B.VIS	CACAPAVA DO SUL 1	5498473	15/05/2016	07:55:31	15/05/2016	19:32:00	23100
13190	CAV1 - 6 SANTANA B.VIS	CACAPAVA DO SUL 1	5498473	15/05/2016	07:55:31	15/05/2016	19:32:00	23100
13208	CAV1 - 6 SANTANA B.VIS	CACAPAVA DO SUL 1	5498473	15/05/2016	07:55:31	15/05/2016	19:32:00	23100
13211	CAV1 - 6 SANTANA B.VIS	CACAPAVA DO SUL 1	5498473	15/05/2016	07:55:31	15/05/2016	19:32:00	23100
13220	CAV1 - 6 SANTANA B.VIS	CACAPAVA DO SUL 1	5498473	15/05/2016	07:55:31	15/05/2016	19:32:00	23100
13230	CAV1 - 6 SANTANA B.VIS	CACAPAVA DO SUL 1	5498473	15/05/2016	07:55:31	15/05/2016	19:32:00	23100
13189	CAV1 - 6 SANTANA B.VIS	CACAPAVA DO SUL 1	5498473	15/05/2016	07:55:31	15/05/2016	19:32:00	23100
13219	CAV1 - 6 SANTANA B.VIS	CACAPAVA DO SUL 1	5498473	15/05/2016	07:55:31	15/05/2016	19:32:00	23100
13214	CAV1 - 6 SANTANA B.VIS	CACAPAVA DO SUL 1	5498473	15/05/2016	07:55:31	15/05/2016	19:32:00	23100
13212	CAV1 - 6 SANTANA B.VIS	CACAPAVA DO SUL 1	5498473	15/05/2016	07:55:31	15/05/2016	19:32:00	23100
13189	CAV1 - 6 SANTANA B.VIS	CACAPAVA DO SUL 1	5498473	15/05/2016	07:55:31	15/05/2016	19:32:00	23100
13188	CAV1 - 6 SANTANA B.VIS	CACAPAVA DO SUL 1	5498473	15/05/2016	07:55:31	15/05/2016	19:32:00	23100
13225	CAV1 - 6 SANTANA B.VIS	CACAPAVA DO SUL 1	5498473	15/05/2016	07:55:31	15/05/2016	19:32:00	23100
15787	CAV1 - 6 SANTANA B.VIS	CACAPAVA DO SUL 1	5498473	15/05/2016	07:55:31	15/05/2016	19:32:00	23100
13227	CAV1 - 6 SANTANA B.VIS	CACAPAVA DO SUL 1	5498473	15/05/2016	07:55:31	15/05/2016	19:32:00	23100
13183	CAV1 - 6 SANTANA B.VIS	CACAPAVA DO SUL 1	5498473	15/05/2016	07:55:31	15/05/2016	19:32:00	23100
13198	CAV1 - 6 SANTANA B.VIS	CACAPAVA DO SUL 1	5498473	15/05/2016	07:55:31	15/05/2016	19:32:00	23100
13195	CAV1 - 6 SANTANA B.VIS	CACAPAVA DO SUL 1	5498473	15/05/2016	07:55:31	15/05/2016	19:32:00	23100
15785	CAV1 - 6 SANTANA B.VIS	CACAPAVA DO SUL 1	5500907	15/05/2016	07:57:57	16/05/2016	10:47:00	23100
13191	SSE - 4 MATA GRANDE	SAO SEPE	5500141	15/05/2016	07:58:57	15/05/2016	21:05:00	13800
15786	SBO3 - 33 SAO RAFAEL	SÃO BORJA 3	5498401	15/05/2016	07:59:00	15/05/2016	09:54:00	220
13230	FOR - 1 VILA BLOCK	FORMIGUEIRO	5499254	15/05/2016	07:59:37	15/05/2016	16:59:00	13800
15786	SMA1 - 12 CENTRO	SANTA MARIA 1	5498711	15/05/2016	08:00:28	15/05/2016	18:41:00	380
15781	CAV1 - 2 COX. SAO JOSE	CACAPAVA DO SUL 1	5498761	15/05/2016	08:00:39	15/05/2016	14:31:00	13800
13208	SMA2 - 24 CAMOBI	SANTA MARIA 2	5500424	15/05/2016	08:01:00	15/05/2016	23:53:00	380
13216	SGA - 2 CATUCABA	SAO GABRIEL	5498659	15/05/2016	08:02:00	15/05/2016	11:50:00	23100
13212	SMA2 - 24 CAMOBI	SANTA MARIA 2	5499067	15/05/2016	08:02:00	15/05/2016	16:45:00	380
13223	SMA1 - 13 B. ITARARE/SALGADO F	SANTA MARIA 1	5499407	15/05/2016	08:02:00	16/05/2016	13:36:00	380
13183	LIV1 - 19 ROBLEDO BRAZ	LIVRAMENTO 1	5498623	15/05/2016	08:03:00	15/05/2016	14:44:00	23100
13230	SMA5 - 59 NOVO	SANTA MARIA 5	5499269	15/05/2016	08:03:49	15/05/2016	16:23:00	13800
13210	SMA4 - 46 TANCREDO NEVES	SANTA MARIA 4	5498428	15/05/2016	08:03:55	15/05/2016	14:00:00	13800
13227	CAV1 - 1 CENTRO	CACAPAVA DO SUL 1	5500697	15/05/2016	08:04:00	16/05/2016	09:33:00	380
13214	SMA4 - 46 TANCREDO NEVES	SANTA MARIA 4	5500766	15/05/2016	08:04:35	16/05/2016	11:19:00	380
13211	SMA1 - 15 V. CAROLINA	SANTA MARIA 1	5498940	15/05/2016	08:05:01	15/05/2016	14:00:00	380
13224	ITQ - 8 HORTO FLORESTAL	ITAQUI	5498948	15/05/2016	08:06:00	15/05/2016	14:23:00	23100
13230	ROS - 5 STA.RITA	ROSARIO DO SUL	5499025	15/05/2016	08:06:53	15/05/2016	14:27:00	23100
13212	SMA4 - 46 TANCREDO NEVES	SANTA MARIA 4	5502133	15/05/2016	08:07:18	16/05/2016	19:18:12	220
13214	CCQ - 2 RURAL	CACEQUI	5498440	15/05/2016	08:07:33	15/05/2016	10:17:00	23100
13230	ETR2 - 25 IMIGRANTE	ESTRELA 2	5500024	15/05/2016	08:09:00	15/05/2016	20:50:00	380
15781	CCQ - 2 RURAL	CACEQUI	5498516	15/05/2016	08:09:32	15/05/2016	09:49:00	380
13204	HAR - 2 POSTO VELHO	HARMONIA	5498411	15/05/2016	08:10:22	15/05/2016	12:06:00	23100
13208	LIV2 - 24 ESPINILHO - PALOMAS	LIVRAMENTO 2	5498558	15/05/2016	08:11:00	15/05/2016	12:44:00	13800
15787	ROS - 4 RURAL V DOYLE	ROSARIO DO SUL	5498557	15/05/2016	08:11:06	15/05/2016	12:55:00	23100
13183	ROS - 4 RURAL V DOYLE	ROSARIO DO SUL	5498557	15/05/2016	08:11:06	15/05/2016	12:55:00	23100
13195	ROS - 4 RURAL V DOYLE	ROSARIO DO SUL	5498557	15/05/2016	08:11:06	15/05/2016	12:55:00	23100
13212	ROS - 4 RURAL V DOYLE	ROSARIO DO SUL	5498557	15/05/2016	08:11:06	15/05/2016	12:55:00	23100
13204	ROS - 4 RURAL V DOYLE	ROSARIO DO SUL	5498557	15/05/2016	08:11:06	15/05/2016	12:55:00	23100
15785	ROS - 4 RURAL V DOYLE	ROSARIO DO SUL	5498557	15/05/2016	08:11:06	15/05/2016	12:55:00	23100
13183	ROS - 4 RURAL V DOYLE	ROSARIO DO SUL	5498557	15/05/2016	08:11:06	15/05/2016	12:55:00	23100

13186	ROS - 4 RURAL V DOYLE	ROSARIO DO SUL	5498557	15/05/2016	08:11:06	15/05/2016	12:55:00	23100
13212	ROS - 4 RURAL V DOYLE	ROSARIO DO SUL	5498557	15/05/2016	08:11:06	15/05/2016	12:55:00	23100
13220	ROS - 4 RURAL V DOYLE	ROSARIO DO SUL	5498557	15/05/2016	08:11:06	15/05/2016	12:55:00	23100
13202	ROS - 4 RURAL V DOYLE	ROSARIO DO SUL	5498557	15/05/2016	08:11:06	15/05/2016	12:55:00	23100
13220	ROS - 4 RURAL V DOYLE	ROSARIO DO SUL	5498557	15/05/2016	08:11:06	15/05/2016	12:55:00	23100
13194	ROS - 4 RURAL V DOYLE	ROSARIO DO SUL	5498557	15/05/2016	08:11:06	15/05/2016	12:55:00	23100
13195	ROS - 4 RURAL V DOYLE	ROSARIO DO SUL	5498557	15/05/2016	08:11:06	15/05/2016	12:55:00	23100
15781	ROS - 4 RURAL V DOYLE	ROSARIO DO SUL	5498557	15/05/2016	08:11:06	15/05/2016	12:55:00	23100
13193	ROS - 4 RURAL V DOYLE	ROSARIO DO SUL	5498557	15/05/2016	08:11:06	15/05/2016	12:55:00	23100
13230	ROS - 4 RURAL V DOYLE	ROSARIO DO SUL	5498557	15/05/2016	08:11:06	15/05/2016	12:55:00	23100
13202	ROS - 4 RURAL V DOYLE	ROSARIO DO SUL	5498557	15/05/2016	08:11:06	15/05/2016	12:55:00	23100
13212	ROS - 4 RURAL V DOYLE	ROSARIO DO SUL	5498557	15/05/2016	08:11:06	15/05/2016	12:55:00	23100
13201	ROS - 4 RURAL V DOYLE	ROSARIO DO SUL	5498557	15/05/2016	08:11:06	15/05/2016	12:55:00	23100
13213	ROS - 4 RURAL V DOYLE	ROSARIO DO SUL	5498557	15/05/2016	08:11:06	15/05/2016	12:55:00	23100
13208	ROS - 4 RURAL V DOYLE	ROSARIO DO SUL	5498557	15/05/2016	08:11:06	15/05/2016	12:55:00	23100
13224	ROS - 4 RURAL V DOYLE	ROSARIO DO SUL	5498557	15/05/2016	08:11:06	15/05/2016	12:55:00	23100
13201	ROS - 1 SWIFT ARMOUR	ROSARIO DO SUL	5498398	15/05/2016	08:12:00	15/05/2016	09:15:00	23100
13183	AGU - 6 NOVA BOEMIA	AGUDO	5501351	15/05/2016	08:12:27	16/05/2016	14:22:00	380
15782	SGA - 6 CORREDOR DE BAGE	SAO GABRIEL	5498662	15/05/2016	08:12:31	15/05/2016	12:29:00	23100
13186	SSE - 4 MATA GRANDE	SAO SEPE	5501991	15/05/2016	08:13:00	17/05/2016	09:23:00	13800
15779	SMA4 - 46 TANCREDO NEVES	SANTA MARIA 4	5501442	15/05/2016	08:13:26	16/05/2016	14:53:00	220
15787	SGA - 2 CATUCABA	SAO GABRIEL	5498659	15/05/2016	08:14:00	15/05/2016	11:50:00	23100
13211	ALE4 - 41 ITAPORORO	ALEGRETE 4	5499059	15/05/2016	08:14:00	15/05/2016	17:00:00	23100
13219	CAV1 - 5 SANTANA BOA VISTA 2	CACAPAVA DO SUL 1	5500018	15/05/2016	08:14:00	15/05/2016	20:23:00	23100
13213	SMA1 - 15 V. CAROLINA	SANTA MARIA 1	5498400	15/05/2016	08:15:00	15/05/2016	11:02:00	380
13224	CCE - 18 TRES VENDAS	CACHOEIRA DO SUL	5498404	15/05/2016	08:15:16	15/05/2016	09:30:00	23100
13223	CCE - 18 TRES VENDAS	CACHOEIRA DO SUL	5498404	15/05/2016	08:15:16	15/05/2016	09:30:00	23100
13213	CCE - 18 TRES VENDAS	CACHOEIRA DO SUL	5498404	15/05/2016	08:15:16	15/05/2016	09:30:00	23100
13212	CCE - 18 TRES VENDAS	CACHOEIRA DO SUL	5498404	15/05/2016	08:15:16	15/05/2016	09:30:00	23100
15781	CCE - 18 TRES VENDAS	CACHOEIRA DO SUL	5498404	15/05/2016	08:15:16	15/05/2016	09:30:00	23100
13213	CCE - 18 TRES VENDAS	CACHOEIRA DO SUL	5498404	15/05/2016	08:15:16	15/05/2016	09:30:00	23100
13212	CCE - 18 TRES VENDAS	CACHOEIRA DO SUL	5498404	15/05/2016	08:15:16	15/05/2016	09:30:00	23100
13230	CCE - 18 TRES VENDAS	CACHOEIRA DO SUL	5498404	15/05/2016	08:15:16	15/05/2016	09:30:00	23100
13194	CCE - 18 TRES VENDAS	CACHOEIRA DO SUL	5498404	15/05/2016	08:15:16	15/05/2016	09:30:00	23100
13198	CCE - 18 TRES VENDAS	CACHOEIRA DO SUL	5498404	15/05/2016	08:15:16	15/05/2016	09:30:00	23100
13213	CCE - 18 TRES VENDAS	CACHOEIRA DO SUL	5498404	15/05/2016	08:15:16	15/05/2016	09:30:00	23100
13216	CCE - 18 TRES VENDAS	CACHOEIRA DO SUL	5498404	15/05/2016	08:15:16	15/05/2016	09:30:00	23100
13183	CCE - 18 TRES VENDAS	CACHOEIRA DO SUL	5498404	15/05/2016	08:15:16	15/05/2016	11:23:00	23100
13230	CDL - 3 PASSA SETE	CANDELARIA	5499684	15/05/2016	08:16:00	15/05/2016	21:35:45	380
13224	ALE3 - 32 MARIANO PINTO	ALEGRETE 3	5498520	15/05/2016	08:17:56	15/05/2016	15:55:00	23100
13216	ALE3 - 32 MARIANO PINTO	ALEGRETE 3	5498520	15/05/2016	08:17:56	15/05/2016	15:55:00	23100
13225	ALE3 - 32 MARIANO PINTO	ALEGRETE 3	5498520	15/05/2016	08:17:56	15/05/2016	15:55:00	23100
13219	ALE3 - 32 MARIANO PINTO	ALEGRETE 3	5498520	15/05/2016	08:17:56	15/05/2016	15:55:00	23100
13225	ALE3 - 32 MARIANO PINTO	ALEGRETE 3	5498520	15/05/2016	08:17:56	15/05/2016	15:55:00	23100
13195	ALE3 - 32 MARIANO PINTO	ALEGRETE 3	5498520	15/05/2016	08:17:56	15/05/2016	15:55:00	23100
15782	ALE3 - 32 MARIANO PINTO	ALEGRETE 3	5498520	15/05/2016	08:17:56	15/05/2016	15:55:00	23100
13214	ALE3 - 32 MARIANO PINTO	ALEGRETE 3	5498520	15/05/2016	08:17:56	15/05/2016	15:55:00	23100
13222	ALE3 - 32 MARIANO PINTO	ALEGRETE 3	5498520	15/05/2016	08:17:56	15/05/2016	15:55:00	23100
13198	ALE3 - 32 MARIANO PINTO	ALEGRETE 3	5498520	15/05/2016	08:17:56	15/05/2016	15:55:00	23100
13204	ALE3 - 32 MARIANO PINTO	ALEGRETE 3	5498520	15/05/2016	08:17:56	15/05/2016	15:55:00	23100
13213	ALE3 - 32 MARIANO PINTO	ALEGRETE 3	5498520	15/05/2016	08:17:56	15/05/2016	15:55:00	23100
13195	ALE3 - 32 MARIANO PINTO	ALEGRETE 3	5498520	15/05/2016	08:17:56	15/05/2016	15:55:00	23100
13191	VSL - 2 VALE DO SOL	VALE DO SOL	5498837	15/05/2016	08:17:58	15/05/2016	13:01:00	23100
13214	SFR - 1 MANOEL VIANA	SAO FRANCISCO DE ASSIS	5498528	15/05/2016	08:18:00	15/05/2016	12:30:00	23100
13223	SMA1 - 14 SILVA JARDIM	SANTA MARIA 1	5498414	15/05/2016	08:18:04	15/05/2016	09:28:00	13800
13186	SMA1 - 14 SILVA JARDIM	SANTA MARIA 1	5498414	15/05/2016	08:18:04	15/05/2016	09:28:00	13800
13208	SMA1 - 14 SILVA JARDIM	SANTA MARIA 1	5498414	15/05/2016	08:18:04	15/05/2016	09:28:00	13800
15783	SMA1 - 14 SILVA JARDIM	SANTA MARIA 1	5498414	15/05/2016	08:18:04	15/05/2016	09:28:00	13800
13195	SMA1 - 14 SILVA JARDIM	SANTA MARIA 1	5498414	15/05/2016	08:18:04	15/05/2016	09:28:00	13800
13230	SMA1 - 14 SILVA JARDIM	SANTA MARIA 1	5498414	15/05/2016	08:18:04	15/05/2016	09:28:00	13800
13186	AGU - 3 PORTO ALVES	AGUDO	5501220	15/05/2016	08:19:00	16/05/2016	13:45:00	380
13195	SGA - 4 INDEPENDENCIA	SAO GABRIEL	5499124	15/05/2016	08:19:17	15/05/2016	14:54:00	23100

13230	SMA4 - 45 VILA OLIVEIRA	SANTA MARIA 4	5498514	15/05/2016	08:19:50	15/05/2016	11:06:00	13800
13212	SMA4 - 45 VILA OLIVEIRA	SANTA MARIA 4	5498514	15/05/2016	08:19:50	15/05/2016	11:06:00	13800
13200	SMA4 - 45 VILA OLIVEIRA	SANTA MARIA 4	5498514	15/05/2016	08:19:50	15/05/2016	11:06:00	13800
13207	SMA4 - 45 VILA OLIVEIRA	SANTA MARIA 4	5498514	15/05/2016	08:19:50	15/05/2016	11:40:00	13800
13205	SMA4 - 45 VILA OLIVEIRA	SANTA MARIA 4	5498514	15/05/2016	08:19:50	15/05/2016	11:06:00	13800
15787	SMA4 - 45 VILA OLIVEIRA	SANTA MARIA 4	5498514	15/05/2016	08:19:50	15/05/2016	11:06:00	13800
13218	SMA4 - 45 VILA OLIVEIRA	SANTA MARIA 4	5498514	15/05/2016	08:19:50	15/05/2016	11:06:00	13800
13183	SMA2 - 22 ARROIO GRANDE	SANTA MARIA 2	5499541	15/05/2016	08:20:00	15/05/2016	17:48:00	13800
13230	SMA2 - 22 ARROIO GRANDE	SANTA MARIA 2	5499813	15/05/2016	08:20:00	15/05/2016	20:43:00	380
13198	SMA2 - 22 ARROIO GRANDE	SANTA MARIA 2	5499541	15/05/2016	08:20:00	15/05/2016	17:48:00	13800
13185	SMA2 - 22 ARROIO GRANDE	SANTA MARIA 2	5498800	15/05/2016	08:20:00	15/05/2016	14:57:00	13800
13191	CAV1 - 2 COX. SAO JOSE	CACAPAVA DO SUL 1	5499583	15/05/2016	08:20:00	15/05/2016	18:52:00	13800
13183	LIV1 - 14 B. INDUSTRIAL	LIVRAMENTO 1	5498570	15/05/2016	08:20:14	15/05/2016	15:20:00	380
13189	AGU - 6 NOVA BOEMIA	AGUDO	5499558	15/05/2016	08:21:16	15/05/2016	17:30:00	13800
13185	ALE4 - 43 ITAPEVI	ALEGRETE 4	5498415	15/05/2016	08:21:18	15/05/2016	14:41:00	23100
13226	ROS - 5 STA.RITA	ROSARIO DO SUL	5498555	15/05/2016	08:21:42	15/05/2016	10:44:00	23100
13201	SCR1 - 19 CERRO ALEGRE	SANTA CRUZ 1	5498407	15/05/2016	08:22:00	15/05/2016	09:06:00	380
13188	SGA - 1 CORR. REUNA	SAO GABRIEL	5498459	15/05/2016	08:22:14	15/05/2016	13:59:00	23100
13224	LIV1 - 14 B. INDUSTRIAL	LIVRAMENTO 1	5498446	15/05/2016	08:23:00	15/05/2016	11:17:00	380
13195	ROS - 5 STA.RITA	ROSARIO DO SUL	5498689	15/05/2016	08:23:00	15/05/2016	18:54:00	380
13208	SVI - 1 RURAL	SAO VICENTE	5498664	15/05/2016	08:23:43	15/05/2016	12:26:00	23100
13183	SMA5 - 56 DUQUE DE CAXIAS	SANTA MARIA 5	5498967	15/05/2016	08:24:40	15/05/2016	15:38:00	380
13223	HAR - 3 PASSO GUARDA	HARMONIA	5499565	15/05/2016	08:24:45	15/05/2016	18:40:00	220
13204	CCE - 18 TRES VENDAS	CACHOEIRA DO SUL	5498756	15/05/2016	08:24:57	15/05/2016	12:34:00	23100
13223	SGA - 5 FORMOSA	SAO GABRIEL	5499443	15/05/2016	08:26:00	15/05/2016	17:17:00	23100
13207	SMA1 - 11 EUC.DA CUNHA	SANTA MARIA 1	5500653	15/05/2016	08:26:00	16/05/2016	10:04:00	380
13204	SMA5 - 56 DUQUE DE CAXIAS	SANTA MARIA 5	5498871	15/05/2016	08:29:00	15/05/2016	13:59:00	13800
13195	CCE - 110 VOLTA DA CHARQUEADA	CACHOEIRA DO SUL	5498418	15/05/2016	08:29:00	15/05/2016	09:31:00	380
13195	SMA2 - 23 CASTELINHO	SANTA MARIA 2	5500009	15/05/2016	08:30:00	15/05/2016	20:24:00	380
13210	LIV1 - 17 BR 158	LIVRAMENTO 1	5501498	15/05/2016	08:30:00	16/05/2016	16:03:00	380
13227	CCE - 18 TRES VENDAS	CACHOEIRA DO SUL	5499524	15/05/2016	08:30:20	15/05/2016	17:07:00	220
13212	SMA4 - 41 ANGELO BOLSON	SANTA MARIA 4	5500134	15/05/2016	08:31:00	15/05/2016	22:21:00	220
13230	ITQ - 7 CENTRO (UTE ITAQUI)	ITAQUI	5498750	15/05/2016	08:32:00	15/05/2016	12:27:00	380
13230	UJAC - 206 SOBRADINHO 2	USINA JACUI	5498450	15/05/2016	08:32:00	15/05/2016	11:15:00	220
13189	SMA4 - 41 ANGELO BOLSON	SANTA MARIA 4	5498972	15/05/2016	08:32:00	15/05/2016	15:26:00	380
13196	SGA - 5 FORMOSA	SAO GABRIEL	5499175	15/05/2016	08:32:00	15/05/2016	15:55:00	23100
13204	SMA1 - 14 SILVA JARDIM	SANTA MARIA 1	5500352	15/05/2016	08:32:00	16/05/2016	00:11:00	380
13198	SMA1 - 16 ITAARA	SANTA MARIA 1	5498863	15/05/2016	08:33:00	15/05/2016	17:14:00	380
13190	SFR - 1 MANOEL VIANA	SAO FRANCISCO DE ASSIS	5499034	15/05/2016	08:33:19	15/05/2016	15:44:00	23100
13214	CCE - 110 VOLTA DA CHARQUEADA	CACHOEIRA DO SUL	5499128	15/05/2016	08:33:19	15/05/2016	15:10:00	13800
13224	SMA5 - 57 AV. LIBERDADE	SANTA MARIA 5	5499877	15/05/2016	08:34:00	15/05/2016	18:49:00	380
13213	SVI - 1 RURAL	SAO VICENTE	5498423	15/05/2016	08:35:00	15/05/2016	10:03:00	23100
15786	MAC - 5 MONTE ALEGRE	MACAMBARÁ	5499211	15/05/2016	08:35:00	15/05/2016	20:43:00	23100
13201	EVE - 6 CENTRO EVE	ESTANCIA VELHA	5499222	15/05/2016	08:35:00	15/05/2016	15:28:18	380
13216	MAC - 5 MONTE ALEGRE	MACAMBARÁ	5498610	15/05/2016	08:35:30	15/05/2016	15:10:00	23100
13224	MAC - 5 MONTE ALEGRE	MACAMBARÁ	5498610	15/05/2016	08:35:30	15/05/2016	15:10:00	23100
13195	MAC - 5 MONTE ALEGRE	MACAMBARÁ	5498610	15/05/2016	08:35:30	15/05/2016	15:10:00	23100
13195	MAC - 5 MONTE ALEGRE	MACAMBARÁ	5498610	15/05/2016	08:35:30	15/05/2016	15:10:00	23100
13223	MAC - 5 MONTE ALEGRE	MACAMBARÁ	5498610	15/05/2016	08:35:30	15/05/2016	15:10:00	23100
13213	MAC - 5 MONTE ALEGRE	MACAMBARÁ	5498610	15/05/2016	08:35:30	15/05/2016	15:10:00	23100
13210	MAC - 5 MONTE ALEGRE	MACAMBARÁ	5498610	15/05/2016	08:35:30	15/05/2016	15:10:00	23100
13212	MAC - 5 MONTE ALEGRE	MACAMBARÁ	5498610	15/05/2016	08:35:30	15/05/2016	15:10:00	23100
13208	MAC - 5 MONTE ALEGRE	MACAMBARÁ	5498610	15/05/2016	08:35:30	15/05/2016	15:10:00	23100
13198	MAC - 5 MONTE ALEGRE	MACAMBARÁ	5498610	15/05/2016	08:35:30	15/05/2016	15:10:00	23100
13218	MAC - 5 MONTE ALEGRE	MACAMBARÁ	5498610	15/05/2016	08:35:30	15/05/2016	15:10:00	23100
15781	MAC - 5 MONTE ALEGRE	MACAMBARÁ	5498610	15/05/2016	08:35:30	15/05/2016	15:10:00	23100
15787	MAC - 5 MONTE ALEGRE	MACAMBARÁ	5498610	15/05/2016	08:35:30	15/05/2016	15:10:00	23100
15781	MAC - 5 MONTE ALEGRE	MACAMBARÁ	5498610	15/05/2016	08:35:30	15/05/2016	15:10:00	23100
13213	MAC - 5 MONTE ALEGRE	MACAMBARÁ	5498610	15/05/2016	08:35:30	15/05/2016	15:10:00	23100
13213	MAC - 5 MONTE ALEGRE	MACAMBARÁ	5498610	15/05/2016	08:35:30	15/05/2016	15:10:00	23100
13192	MAC - 5 MONTE ALEGRE	MACAMBARÁ	5498610	15/05/2016	08:35:30	15/05/2016	15:10:00	23100
13225	MAC - 5 MONTE ALEGRE	MACAMBARÁ	5498610	15/05/2016	08:35:30	15/05/2016	15:10:00	23100

15781	MAC - 5 MONTE ALEGRE	MACAMBARÁ	5498610	15/05/2016	08:35:30	15/05/2016	15:10:00	23100
13198	MAC - 5 MONTE ALEGRE	MACAMBARÁ	5498610	15/05/2016	08:35:30	15/05/2016	15:10:00	23100
13230	MAC - 5 MONTE ALEGRE	MACAMBARÁ	5498610	15/05/2016	08:35:30	15/05/2016	15:10:00	23100
15786	MAC - 5 MONTE ALEGRE	MACAMBARÁ	5498610	15/05/2016	08:35:30	15/05/2016	15:10:00	23100
13213	MAC - 5 MONTE ALEGRE	MACAMBARÁ	5498610	15/05/2016	08:35:30	15/05/2016	15:10:00	23100
13230	MAC - 5 MONTE ALEGRE	MACAMBARÁ	5498610	15/05/2016	08:35:30	15/05/2016	15:10:00	23100
15783	MAC - 5 MONTE ALEGRE	MACAMBARÁ	5498610	15/05/2016	08:35:30	15/05/2016	15:10:00	23100
13183	MAC - 5 MONTE ALEGRE	MACAMBARÁ	5498610	15/05/2016	08:35:30	15/05/2016	15:10:00	23100
13197	MAC - 5 MONTE ALEGRE	MACAMBARÁ	5498610	15/05/2016	08:35:30	15/05/2016	15:10:00	23100
13225	MAC - 5 MONTE ALEGRE	MACAMBARÁ	5498610	15/05/2016	08:35:30	15/05/2016	15:10:00	23100
13210	MAC - 5 MONTE ALEGRE	MACAMBARÁ	5498610	15/05/2016	08:35:30	15/05/2016	15:10:00	23100
13220	MAC - 5 MONTE ALEGRE	MACAMBARÁ	5498610	15/05/2016	08:35:30	15/05/2016	15:10:00	23100
13212	MAC - 5 MONTE ALEGRE	MACAMBARÁ	5498610	15/05/2016	08:35:30	15/05/2016	15:10:00	23100
13207	MAC - 5 MONTE ALEGRE	MACAMBARÁ	5498610	15/05/2016	08:35:30	15/05/2016	15:10:00	23100
13218	MAC - 5 MONTE ALEGRE	MACAMBARÁ	5498610	15/05/2016	08:35:30	15/05/2016	15:10:00	23100
13213	MAC - 5 MONTE ALEGRE	MACAMBARÁ	5498610	15/05/2016	08:35:30	15/05/2016	15:10:00	23100
15782	MAC - 5 MONTE ALEGRE	MACAMBARÁ	5498610	15/05/2016	08:35:30	15/05/2016	15:10:00	23100
13218	MAC - 5 MONTE ALEGRE	MACAMBARÁ	5498610	15/05/2016	08:35:30	15/05/2016	15:10:00	23100
13201	MAC - 5 MONTE ALEGRE	MACAMBARÁ	5498610	15/05/2016	08:35:30	15/05/2016	15:10:00	23100
13185	MAC - 5 MONTE ALEGRE	MACAMBARÁ	5498610	15/05/2016	08:35:30	15/05/2016	15:10:00	23100
13225	MAC - 5 MONTE ALEGRE	MACAMBARÁ	5498610	15/05/2016	08:35:30	15/05/2016	15:10:00	23100
13198	MAC - 5 MONTE ALEGRE	MACAMBARÁ	5498610	15/05/2016	08:35:30	15/05/2016	15:10:00	23100
13204	MAC - 5 MONTE ALEGRE	MACAMBARÁ	5498610	15/05/2016	08:35:30	15/05/2016	15:10:00	23100
15781	MAC - 5 MONTE ALEGRE	MACAMBARÁ	5498610	15/05/2016	08:35:30	15/05/2016	15:10:00	23100
15783	MAC - 5 MONTE ALEGRE	MACAMBARÁ	5498610	15/05/2016	08:35:30	15/05/2016	15:10:00	23100
13196	MAC - 5 MONTE ALEGRE	MACAMBARÁ	5498610	15/05/2016	08:35:30	15/05/2016	15:10:00	23100
13203	CAV1 - 2 COX. SAO JOSE	CACAPAVA DO SUL 1	5499196	15/05/2016	08:36:00	15/05/2016	15:18:00	13800
13193	RPA - 4 P. AREIA ALBA	RIO PARDO	5498564	15/05/2016	08:36:27	15/05/2016	20:04:00	13800
13223	CCE - 18 TRES VENDAS	CACHOEIRA DO SUL	5498658	15/05/2016	08:36:47	15/05/2016	11:42:00	380
13212	SMA2 - 23 CASTELINHO	SANTA MARIA 2	5498978	15/05/2016	08:37:00	15/05/2016	14:55:00	380
15781	LIV1 - 17 BR 158	LIVRAMENTO 1	5498691	15/05/2016	08:37:00	15/05/2016	13:54:00	23100
13206	CSE - 1 IBARAMA / LBS	CENTRO SERRA	5498426	15/05/2016	08:37:00	15/05/2016	10:50:00	220
13197	SMA2 - 24 CAMOBI	SANTA MARIA 2	5499429	15/05/2016	08:37:00	15/05/2016	18:49:00	380
13213	SPE - 4 D. AGUIAR	SAO PEDRO DO SUL	5500179	15/05/2016	08:39:00	15/05/2016	22:47:00	23100
13183	SMA1 - 11 EUC.DA CUNHA	SANTA MARIA 1	5500950	15/05/2016	08:39:00	16/05/2016	14:58:00	13800
13191	CCE - 11 AV.BRASIL CEN	CACHOEIRA DO SUL	5498609	15/05/2016	08:39:00	15/05/2016	11:41:00	380
13218	SSE - 3 JAZIDAS	SAO SEPE	5499647	15/05/2016	08:40:00	15/05/2016	18:45:00	13800
15781	SMA4 - 48 DISTRITO INDUSTRIAL	SANTA MARIA 4	5500195	15/05/2016	08:40:16	16/05/2016	01:02:00	380
13191	MAC - 4 BORORE	MACAMBARÁ	5498992	15/05/2016	08:41:00	15/05/2016	15:06:00	23100
13207	SMA2 - 21 SANTA FLORA	SANTA MARIA 2	5498494	15/05/2016	08:41:00	15/05/2016	10:56:00	13800
13210	MAC - 4 BORORE	MACAMBARÁ	5498992	15/05/2016	08:41:00	15/05/2016	15:06:00	23100
13224	VSL - 2 VALE DO SOL	VALE DO SOL	5498453	15/05/2016	08:41:00	15/05/2016	11:18:26	220
13206	MAC - 4 BORORE	MACAMBARÁ	5498992	15/05/2016	08:41:00	15/05/2016	15:06:00	23100
13193	MAC - 4 BORORE	MACAMBARÁ	5498992	15/05/2016	08:41:00	15/05/2016	15:06:00	23100
15781	MAC - 4 BORORE	MACAMBARÁ	5498992	15/05/2016	08:41:00	15/05/2016	15:06:00	23100
13195	MAC - 4 BORORE	MACAMBARÁ	5498728	15/05/2016	08:41:50	16/05/2016	12:00:00	23100
13204	SMA2 - 22 ARROIO GRANDE	SANTA MARIA 2	5499177	15/05/2016	08:42:00	15/05/2016	18:02:00	220
13206	LIV1 - 17 BR 158	LIVRAMENTO 1	5500543	15/05/2016	08:42:53	16/05/2016	08:24:00	23100
13223	AGU - 6 NOVA BOEMIA	AGUDO	5499556	15/05/2016	08:44:00	15/05/2016	17:35:00	230
13200	SSE - 4 MATA GRANDE	SAO SEPE	5500534	15/05/2016	08:44:00	16/05/2016	05:41:00	13800
13195	CCE - 16 POCO COMPRIDO	CACHOEIRA DO SUL	5498435	15/05/2016	08:45:00	15/05/2016	10:12:00	380
13208	CAV1 - 6 SANTANA B.VIS	CACAPAVA DO SUL 1	5498538	15/05/2016	08:45:03	15/05/2016	10:14:00	23100
13198	SGA - 1 CORR. REUNA	SAO GABRIEL	5498697	15/05/2016	08:45:30	15/05/2016	11:32:00	23100
13195	SGA - 1 CORR. REUNA	SAO GABRIEL	5498697	15/05/2016	08:45:30	15/05/2016	11:32:00	23100
13208	SGA - 1 CORR. REUNA	SAO GABRIEL	5498697	15/05/2016	08:45:30	15/05/2016	11:32:00	23100
13218	SGA - 1 CORR. REUNA	SAO GABRIEL	5498697	15/05/2016	08:45:30	15/05/2016	11:32:00	23100
13218	SGA - 1 CORR. REUNA	SAO GABRIEL	5498697	15/05/2016	08:45:30	15/05/2016	11:32:00	23100
13213	SGA - 1 CORR. REUNA	SAO GABRIEL	5498697	15/05/2016	08:45:30	15/05/2016	11:32:00	23100
13186	SGA - 1 CORR. REUNA	SAO GABRIEL	5498697	15/05/2016	08:45:30	15/05/2016	11:32:00	23100
13222	SGA - 1 CORR. REUNA	SAO GABRIEL	5498697	15/05/2016	08:45:30	15/05/2016	11:32:00	23100
13230	SGA - 1 CORR. REUNA	SAO GABRIEL	5498697	15/05/2016	08:45:30	15/05/2016	11:32:00	23100
13206	SGA - 1 CORR. REUNA	SAO GABRIEL	5498697	15/05/2016	08:45:30	15/05/2016	11:32:00	23100

13210	SGA - 1 CORR. REUNA	SAO GABRIEL	5498697	15/05/2016	08:45:30	15/05/2016	11:32:00	23100
13204	SGA - 1 CORR. REUNA	SAO GABRIEL	5498697	15/05/2016	08:45:30	15/05/2016	11:32:00	23100
13194	SGA - 1 CORR. REUNA	SAO GABRIEL	5498697	15/05/2016	08:45:30	15/05/2016	11:32:00	23100
13209	SGA - 1 CORR. REUNA	SAO GABRIEL	5498697	15/05/2016	08:45:30	15/05/2016	11:32:00	23100
13213	TPY - 3 TURARAY	TUPARAY	5498479	15/05/2016	08:46:00	15/05/2016	10:25:00	220
13230	SMA5 - 57 AV. LIBERDADE	SANTA MARIA 5	5499439	15/05/2016	08:46:00	15/05/2016	18:10:00	380
13201	IRAP - 2 PALERMO	IRAPUAZINHO	5500936	15/05/2016	08:46:00	16/05/2016	11:39:00	13800
15780	SCR3 - 31 VERA CRUZ RURAL	SANTA CRUZ 3	5498915	15/05/2016	08:46:59	15/05/2016	14:26:00	13800
13210	ETR2 - 27 HOSPITAL	ESTRELA 2	5498818	15/05/2016	08:47:00	15/05/2016	14:59:00	380
13198	CAV1 - 4 BR 392 CAIEIR	CACAPAVA DO SUL 1	5501666	15/05/2016	08:47:00	16/05/2016	15:59:00	23100
13198	SMA1 - 15 V. CAROLINA	SANTA MARIA 1	5498679	15/05/2016	08:47:00	15/05/2016	13:57:00	380
13230	RPA - 2 HOSPITAL CORS	RIO PARDO	5498443	15/05/2016	08:48:00	15/05/2016	09:27:00	13800
13213	LIV1 - 19 ROBLEDO BRAZ	LIVRAMENTO 1	5498506	15/05/2016	08:48:00	15/05/2016	11:57:00	23100
13212	SMA2 - 23 CASTELINHO	SANTA MARIA 2	5500639	15/05/2016	08:49:00	16/05/2016	12:14:00	380
13203	LAJ2 - 23 CENTRO-HOSPITAL	LAJEADO 2	5498491	15/05/2016	08:50:00	15/05/2016	12:47:00	380
13195	SAN - 9	SANTIAGO	5498468	15/05/2016	08:51:00	15/05/2016	10:29:00	23100
13204	SAN - 9	SANTIAGO	5498468	15/05/2016	08:51:00	15/05/2016	13:12:00	23100
13210	SAN - 9	SANTIAGO	5498468	15/05/2016	08:51:00	15/05/2016	13:12:00	23100
13208	SAN - 9	SANTIAGO	5498468	15/05/2016	08:51:00	15/05/2016	10:29:00	23100
13185	SAN - 9	SANTIAGO	5498468	15/05/2016	08:51:00	15/05/2016	13:12:00	23100
13183	SAN - 9	SANTIAGO	5498468	15/05/2016	08:51:00	15/05/2016	10:29:00	23100
13227	SAN - 9	SANTIAGO	5498468	15/05/2016	08:51:00	15/05/2016	10:29:00	23100
13209	SAN - 9	SANTIAGO	5498468	15/05/2016	08:51:00	15/05/2016	10:29:00	23100
15783	SAN - 9	SANTIAGO	5498468	15/05/2016	08:51:00	15/05/2016	10:29:00	23100
13210	SAN - 9	SANTIAGO	5498468	15/05/2016	08:51:00	15/05/2016	13:12:00	23100
13194	SAN - 9	SANTIAGO	5498468	15/05/2016	08:51:00	15/05/2016	10:29:00	23100
13195	SAN - 9	SANTIAGO	5498468	15/05/2016	08:51:00	15/05/2016	10:29:00	23100
13209	SAN - 9	SANTIAGO	5498468	15/05/2016	08:51:00	15/05/2016	13:12:00	23100
13225	SAN - 9	SANTIAGO	5498468	15/05/2016	08:51:00	15/05/2016	10:29:00	23100
13191	SAN - 9	SANTIAGO	5498468	15/05/2016	08:51:00	15/05/2016	13:12:00	23100
13183	SAN - 9	SANTIAGO	5498468	15/05/2016	08:51:00	15/05/2016	10:29:00	23100
13183	SAN - 9	SANTIAGO	5498468	15/05/2016	08:51:00	15/05/2016	13:12:00	23100
13183	SAN - 9	SANTIAGO	5498468	15/05/2016	08:51:00	15/05/2016	13:12:00	23100
13208	SAN - 9	SANTIAGO	5498468	15/05/2016	08:51:00	15/05/2016	10:29:00	23100
13208	SAN - 9	SANTIAGO	5498468	15/05/2016	08:51:00	15/05/2016	13:12:00	23100
13210	SAN - 9	SANTIAGO	5498468	15/05/2016	08:51:00	15/05/2016	10:29:00	23100
13230	SAN - 9	SANTIAGO	5498468	15/05/2016	08:51:00	15/05/2016	10:29:00	23100
13193	SAN - 9	SANTIAGO	5498468	15/05/2016	08:51:00	15/05/2016	10:29:00	23100
13205	SAN - 9	SANTIAGO	5498468	15/05/2016	08:51:00	15/05/2016	10:29:00	23100
15786	SAN - 9	SANTIAGO	5498468	15/05/2016	08:51:00	15/05/2016	13:12:00	23100
13195	SAN - 9	SANTIAGO	5498468	15/05/2016	08:51:00	15/05/2016	16:38:00	23100
13208	SAN - 9	SANTIAGO	5498468	15/05/2016	08:51:00	15/05/2016	10:29:00	23100
13204	SGA - 2 CATUCABA	SAO GABRIEL	5498470	15/05/2016	08:51:18	15/05/2016	11:31:00	23100
13190	SIN - 1 BR 471	SINIMBU	5498455	15/05/2016	08:52:00	15/05/2016	11:40:00	13800
13223	SIN - 1 BR 471	SINIMBU	5498455	15/05/2016	08:52:00	15/05/2016	11:40:00	13800
13211	SIN - 1 BR 471	SINIMBU	5498455	15/05/2016	08:52:00	15/05/2016	11:40:00	13800
13211	SIN - 1 BR 471	SINIMBU	5498455	15/05/2016	08:52:00	15/05/2016	10:03:00	13800
13212	SIN - 1 BR 471	SINIMBU	5498455	15/05/2016	08:52:00	15/05/2016	10:03:00	13800
13212	SIN - 1 BR 471	SINIMBU	5498455	15/05/2016	08:52:00	15/05/2016	11:40:00	13800
13213	SIN - 1 BR 471	SINIMBU	5498455	15/05/2016	08:52:00	15/05/2016	11:40:00	13800
13213	SIN - 1 BR 471	SINIMBU	5498455	15/05/2016	08:52:00	15/05/2016	11:40:00	13800
13213	SIN - 1 BR 471	SINIMBU	5498455	15/05/2016	08:52:00	15/05/2016	10:09:00	13800
13210	SIN - 1 BR 471	SINIMBU	5498455	15/05/2016	08:52:00	15/05/2016	10:03:00	13800
13207	SIN - 1 BR 471	SINIMBU	5498455	15/05/2016	08:52:00	15/05/2016	11:40:00	13800
13230	SIN - 1 BR 471	SINIMBU	5498455	15/05/2016	08:52:00	15/05/2016	10:03:00	13800
13195	SIN - 1 BR 471	SINIMBU	5498455	15/05/2016	08:52:00	15/05/2016	11:40:00	13800
13227	SIN - 1 BR 471	SINIMBU	5498455	15/05/2016	08:52:00	15/05/2016	10:03:00	13800
13227	SIN - 1 BR 471	SINIMBU	5498455	15/05/2016	08:52:00	15/05/2016	11:40:00	13800
13222	SIN - 1 BR 471	SINIMBU	5498455	15/05/2016	08:52:00	15/05/2016	11:40:00	13800
13198	SIN - 1 BR 471	SINIMBU	5498455	15/05/2016	08:52:00	15/05/2016	10:03:00	13800
13204	SIN - 1 BR 471	SINIMBU	5498455	15/05/2016	08:52:00	15/05/2016	11:40:00	13800
13195	SIN - 1 BR 471	SINIMBU	5498455	15/05/2016	08:52:00	15/05/2016	11:40:00	13800

13194	SIN - 1 BR 471	SINIMBU	5498455	15/05/2016	08:52:00	15/05/2016	11:40:00	13800
13211	SIN - 1 BR 471	SINIMBU	5498455	15/05/2016	08:52:00	15/05/2016	11:40:00	13800
13216	SIN - 1 BR 471	SINIMBU	5498455	15/05/2016	08:52:00	15/05/2016	10:03:00	13800
13191	SCR1 - 16 BR 471/CARLOTA	SANTA CRUZ 1	5498754	15/05/2016	08:52:00	15/05/2016	17:32:00	13800
13210	SIN - 1 BR 471	SINIMBU	5498455	15/05/2016	08:52:00	15/05/2016	10:03:00	13800
13213	SIN - 1 BR 471	SINIMBU	5498455	15/05/2016	08:52:00	15/05/2016	10:03:00	13800
13212	SIN - 1 BR 471	SINIMBU	5498455	15/05/2016	08:52:00	15/05/2016	10:03:00	13800
15786	SIN - 1 BR 471	SINIMBU	5498455	15/05/2016	08:52:00	15/05/2016	10:03:00	13800
13208	SIN - 1 BR 471	SINIMBU	5498455	15/05/2016	08:52:00	15/05/2016	11:40:00	13800
13203	SIN - 1 BR 471	SINIMBU	5498455	15/05/2016	08:52:00	15/05/2016	10:03:00	13800
13224	SIN - 1 BR 471	SINIMBU	5498455	15/05/2016	08:52:00	15/05/2016	10:03:00	13800
13230	SIN - 1 BR 471	SINIMBU	5498455	15/05/2016	08:52:00	15/05/2016	10:03:00	13800
13230	SIN - 1 BR 471	SINIMBU	5498455	15/05/2016	08:52:00	15/05/2016	11:40:00	13800
13207	SIN - 1 BR 471	SINIMBU	5498455	15/05/2016	08:52:00	15/05/2016	11:40:00	13800
13207	SIN - 1 BR 471	SINIMBU	5498455	15/05/2016	08:52:00	15/05/2016	11:40:00	13800
13212	SIN - 1 BR 471	SINIMBU	5498455	15/05/2016	08:52:00	15/05/2016	11:40:00	13800
13225	SIN - 1 BR 471	SINIMBU	5498455	15/05/2016	08:52:00	15/05/2016	10:11:00	13800
13225	SIN - 1 BR 471	SINIMBU	5498455	15/05/2016	08:52:00	15/05/2016	10:03:00	13800
13198	SIN - 1 BR 471	SINIMBU	5498455	15/05/2016	08:52:00	15/05/2016	10:03:00	13800
13192	SIN - 1 BR 471	SINIMBU	5498455	15/05/2016	08:52:00	15/05/2016	11:40:00	13800
15787	SVI - 1 RURAL	SAO VICENTE	5498532	15/05/2016	08:52:00	15/05/2016	11:37:00	23100
13201	SIN - 1 BR 471	SINIMBU	5498455	15/05/2016	08:52:00	15/05/2016	11:40:00	13800
13225	SIN - 1 BR 471	SINIMBU	5498455	15/05/2016	08:52:00	15/05/2016	11:40:00	13800
13213	SIN - 1 BR 471	SINIMBU	5498455	15/05/2016	08:52:00	15/05/2016	11:40:00	13800
13195	SIN - 1 BR 471	SINIMBU	5498455	15/05/2016	08:52:00	15/05/2016	10:03:00	13800
13190	SIN - 1 BR 471	SINIMBU	5498455	15/05/2016	08:52:00	15/05/2016	10:03:00	13800
13186	SIN - 1 BR 471	SINIMBU	5498455	15/05/2016	08:52:00	15/05/2016	10:03:00	13800
13185	SIN - 1 BR 471	SINIMBU	5498455	15/05/2016	08:52:00	15/05/2016	11:40:00	13800
13192	SIN - 1 BR 471	SINIMBU	5498455	15/05/2016	08:52:00	15/05/2016	10:03:00	13800
13194	SIN - 1 BR 471	SINIMBU	5498455	15/05/2016	08:52:00	15/05/2016	10:03:00	13800
13218	SIN - 1 BR 471	SINIMBU	5498455	15/05/2016	08:52:00	15/05/2016	10:03:00	13800
13191	SIN - 1 BR 471	SINIMBU	5498455	15/05/2016	08:52:00	15/05/2016	11:40:00	13800
13220	SIN - 1 BR 471	SINIMBU	5498455	15/05/2016	08:52:00	15/05/2016	11:40:00	13800
13223	SIN - 1 BR 471	SINIMBU	5498455	15/05/2016	08:52:00	15/05/2016	11:40:00	13800
13227	SIN - 1 BR 471	SINIMBU	5498455	15/05/2016	08:52:00	15/05/2016	10:03:00	13800
15786	SIN - 1 BR 471	SINIMBU	5498455	15/05/2016	08:52:00	15/05/2016	10:03:00	13800
15785	SIN - 1 BR 471	SINIMBU	5498455	15/05/2016	08:52:00	15/05/2016	11:40:00	13800
13191	SIN - 1 BR 471	SINIMBU	5498455	15/05/2016	08:52:00	15/05/2016	11:40:00	13800
13223	SIN - 1 BR 471	SINIMBU	5498455	15/05/2016	08:52:00	15/05/2016	10:03:00	13800
13187	SIN - 1 BR 471	SINIMBU	5498455	15/05/2016	08:52:00	15/05/2016	11:40:00	13800
15780	SIN - 1 BR 471	SINIMBU	5498455	15/05/2016	08:52:00	15/05/2016	10:03:00	13800
13206	SIN - 1 BR 471	SINIMBU	5498455	15/05/2016	08:52:00	15/05/2016	10:03:00	13800
13212	SIN - 1 BR 471	SINIMBU	5498455	15/05/2016	08:52:00	15/05/2016	10:03:00	13800
13226	SIN - 1 BR 471	SINIMBU	5498455	15/05/2016	08:52:00	15/05/2016	11:40:00	13800
13204	SIN - 1 BR 471	SINIMBU	5498455	15/05/2016	08:52:00	15/05/2016	11:40:00	13800
13227	ALE4 - 43 ITAPEVI	ALEGRETE 4	5499218	15/05/2016	08:53:37	18/05/2016	16:48:00	230
13183	RPA - 1 RAMIZ GALVAO	RIO PARDO	5499281	15/05/2016	08:54:00	15/05/2016	16:23:00	13800
13225	FOR - 1 VILA BLOCK	FORMIGUEIRO	5498474	15/05/2016	08:55:00	15/05/2016	15:00:00	13800
13209	SCR1 - 11 SUL AMERICA	SANTA CRUZ 1	5498483	15/05/2016	08:55:00	15/05/2016	12:56:00	13800
13216	JAG - 2 CHAPADAO	JAGUARI	5498991	15/05/2016	08:55:14	15/05/2016	15:09:00	23100
13213	TPY - 3 TURARAY	TUPARAY	5498478	15/05/2016	08:56:00	15/05/2016	09:57:00	220
15787	SGA - 2 CATUCABA	SAO GABRIEL	5498759	15/05/2016	08:57:00	15/05/2016	12:33:00	23100
13187	RPA - 1 RAMIZ GALVAO	RIO PARDO	5499226	15/05/2016	08:57:19	15/05/2016	16:46:00	13800
13207	SVI - 1 RURAL	SAO VICENTE	5498576	15/05/2016	08:57:47	15/05/2016	12:01:00	23100
13207	SIN - 2 LIN PRIMAVERA	SINIMBU	5499692	15/05/2016	08:58:00	15/05/2016	20:31:00	220
13211	SMA4 - 45 VILA OLIVEIRA	SANTA MARIA 4	5499501	15/05/2016	08:58:00	15/05/2016	19:55:00	380
13223	RPA - 3 CENTRO RADIO	RIO PARDO	5499618	15/05/2016	08:59:00	15/05/2016	17:37:00	380
13197	VAI - 3 CORONEL BRITO	VENANCIO AIRES	5498458	15/05/2016	08:59:00	15/05/2016	12:01:00	13800
13183	SMA4 - 44 ANDRADAS	SANTA MARIA 4	5499819	15/05/2016	09:00:00	15/05/2016	20:19:00	380
13202	RPA - 1 RAMIZ GALVAO	RIO PARDO	5499519	15/05/2016	09:00:04	16/05/2016	13:49:00	13800
13210	CSE - 1 IBARAMA / LBS	CENTRO SERRA	5498634	15/05/2016	09:00:06	15/05/2016	12:28:00	23100
13195	CCQ - 2 RURAL	CACEQUI	5498597	15/05/2016	09:00:12	15/05/2016	12:32:00	23100

13205	SBO2 - 23 RINCAO SANTANA	SÃO BORJA 2	5498456	15/05/2016	09:01:00	15/05/2016	13:46:00	23100
15780	SBO2 - 23 RINCAO SANTANA	SÃO BORJA 2	5498456	15/05/2016	09:01:00	15/05/2016	13:46:00	23100
13224	SBO1 - 16 STA LUZIA	SÃO BORJA 1	5498456	15/05/2016	09:01:00	15/05/2016	13:03:00	23100
13197	SBO2 - 23 RINCAO SANTANA	SÃO BORJA 2	5498456	15/05/2016	09:01:00	15/05/2016	13:46:00	23100
13195	SBO2 - 23 RINCAO SANTANA	SÃO BORJA 2	5498456	15/05/2016	09:01:00	15/05/2016	13:46:00	23100
15781	SBO1 - 16 STA LUZIA	SÃO BORJA 1	5498456	15/05/2016	09:01:00	15/05/2016	13:03:00	23100
13198	SBO1 - 16 STA LUZIA	SÃO BORJA 1	5498456	15/05/2016	09:01:00	15/05/2016	13:03:00	23100
13223	SBO1 - 16 STA LUZIA	SÃO BORJA 1	5498456	15/05/2016	09:01:00	15/05/2016	13:03:00	23100
13223	SBO2 - 23 RINCAO SANTANA	SÃO BORJA 2	5498456	15/05/2016	09:01:00	15/05/2016	13:46:00	23100
13209	SBO2 - 23 RINCAO SANTANA	SÃO BORJA 2	5498456	15/05/2016	09:01:00	15/05/2016	13:46:00	23100
13211	SBO1 - 16 STA LUZIA	SÃO BORJA 1	5498456	15/05/2016	09:01:00	15/05/2016	13:03:00	23100
13224	SBO1 - 16 STA LUZIA	SÃO BORJA 1	5498456	15/05/2016	09:01:00	15/05/2016	13:03:00	23100
13211	SBO2 - 23 RINCAO SANTANA	SÃO BORJA 2	5498456	15/05/2016	09:01:00	15/05/2016	13:46:00	23100
13224	SBO2 - 23 RINCAO SANTANA	SÃO BORJA 2	5498456	15/05/2016	09:01:00	15/05/2016	13:46:00	23100
13212	SBO2 - 23 RINCAO SANTANA	SÃO BORJA 2	5498456	15/05/2016	09:01:00	15/05/2016	13:46:00	23100
13211	SBO1 - 16 STA LUZIA	SÃO BORJA 1	5498456	15/05/2016	09:01:00	15/05/2016	13:03:00	23100
13198	SBO1 - 16 STA LUZIA	SÃO BORJA 1	5498456	15/05/2016	09:01:00	15/05/2016	13:03:00	23100
13195	SBO1 - 16 STA LUZIA	SÃO BORJA 1	5498456	15/05/2016	09:01:00	15/05/2016	13:03:00	23100
13212	SBO2 - 23 RINCAO SANTANA	SÃO BORJA 2	5498456	15/05/2016	09:01:00	15/05/2016	13:46:00	23100
13195	SBO1 - 16 STA LUZIA	SÃO BORJA 1	5498456	15/05/2016	09:01:00	15/05/2016	13:03:00	23100
13201	SBO2 - 23 RINCAO SANTANA	SÃO BORJA 2	5498456	15/05/2016	09:01:00	15/05/2016	13:46:00	23100
13210	SBO1 - 16 STA LUZIA	SÃO BORJA 1	5498456	15/05/2016	09:01:00	15/05/2016	13:03:00	23100
13212	SBO1 - 16 STA LUZIA	SÃO BORJA 1	5498456	15/05/2016	09:01:00	15/05/2016	13:03:00	23100
13183	SBO1 - 16 STA LUZIA	SÃO BORJA 1	5498456	15/05/2016	09:01:00	15/05/2016	13:03:00	23100
13214	SBO2 - 23 RINCAO SANTANA	SÃO BORJA 2	5498456	15/05/2016	09:01:00	15/05/2016	13:46:00	23100
13214	SBO2 - 23 RINCAO SANTANA	SÃO BORJA 2	5498456	15/05/2016	09:01:00	15/05/2016	13:46:00	23100
13213	SBO2 - 23 RINCAO SANTANA	SÃO BORJA 2	5498456	15/05/2016	09:01:00	15/05/2016	13:46:00	23100
13208	SBO2 - 23 RINCAO SANTANA	SÃO BORJA 2	5498456	15/05/2016	09:01:00	15/05/2016	13:46:00	23100
13227	SBO1 - 16 STA LUZIA	SÃO BORJA 1	5498456	15/05/2016	09:01:00	15/05/2016	13:03:00	23100
13198	SBO1 - 16 STA LUZIA	SÃO BORJA 1	5498456	15/05/2016	09:01:00	15/05/2016	13:03:00	23100
13226	SBO1 - 16 STA LUZIA	SÃO BORJA 1	5498456	15/05/2016	09:01:00	15/05/2016	13:03:00	23100
13230	SBO2 - 23 RINCAO SANTANA	SÃO BORJA 2	5498456	15/05/2016	09:01:00	15/05/2016	15:43:00	23100
13212	CAV1 - 5 SANTANA BOA VISTA 2	CACAPAVA DO SUL 1	5498877	15/05/2016	09:02:23	15/05/2016	14:05:00	23100
13211	ALE4 - 44 CAVERA	ALEGRETE 4	5498839	15/05/2016	09:03:00	15/05/2016	13:55:11	220
15779	SBO2 - 28 POSTO CAVALHADA	SÃO BORJA 2	5498460	15/05/2016	09:03:25	15/05/2016	10:28:18	230
13198	RPA - 1 RAMIZ GALVAO	RIO PARDO	5499812	15/05/2016	09:04:00	15/05/2016	18:26:00	220
13188	RPA - 1 RAMIZ GALVAO	RIO PARDO	5498875	15/05/2016	09:04:00	15/05/2016	20:18:00	380
13186	RPA - 1 RAMIZ GALVAO	RIO PARDO	5498601	15/05/2016	09:04:39	15/05/2016	13:05:00	13800
13193	RPA - 1 RAMIZ GALVAO	RIO PARDO	5498601	15/05/2016	09:04:39	15/05/2016	13:05:00	13800
13190	RPA - 1 RAMIZ GALVAO	RIO PARDO	5498601	15/05/2016	09:04:39	15/05/2016	13:05:00	13800
13194	RPA - 1 RAMIZ GALVAO	RIO PARDO	5498601	15/05/2016	09:04:39	15/05/2016	13:05:00	13800
13225	LIV1 - 17 BR 158	LIVRAMENTO 1	5498652	15/05/2016	09:05:17	15/05/2016	13:41:00	23100
13187	ETR2 - 25 IMIGRANTE	ESTRELA 2	5498638	15/05/2016	09:06:00	15/05/2016	13:57:00	380
13196	LIV1 - 110 ITAQUATIA	LIVRAMENTO 1	5499179	15/05/2016	09:06:00	15/05/2016	17:08:00	23100
13230	RPA - 1 RAMIZ GALVAO	RIO PARDO	5499605	15/05/2016	09:06:00	15/05/2016	17:54:00	13800
13186	CDL - 3 PASSA SETE	CANDELARIA	5499613	15/05/2016	09:06:00	15/05/2016	20:22:00	230
13197	VSL - 3 VERA CRUZ	VALE DO SOL	5499921	15/05/2016	09:07:00	15/05/2016	20:23:00	220
15779	SVI - 3 URBANO MATA	SAO VICENTE	5500957	15/05/2016	09:07:54	16/05/2016	11:17:00	23100
15787	RPA - 4 P. AREIA ALBA	RIO PARDO	5499183	15/05/2016	09:08:00	15/05/2016	20:14:00	13800
13214	RPA - 4 P. AREIA ALBA	RIO PARDO	5499183	15/05/2016	09:08:00	15/05/2016	20:14:00	13800
13195	RPA - 4 P. AREIA ALBA	RIO PARDO	5499183	15/05/2016	09:08:00	15/05/2016	20:14:00	13800
13213	CIN - 1 MATHIAS/TABAI	CID. INDUSTRIAL	5498469	15/05/2016	09:08:00	15/05/2016	10:24:00	23100
13208	RPA - 4 P. AREIA ALBA	RIO PARDO	5499183	15/05/2016	09:08:00	15/05/2016	20:14:00	13800
13183	RPA - 4 P. AREIA ALBA	RIO PARDO	5499183	15/05/2016	09:08:00	15/05/2016	20:14:00	13800
13204	RPA - 4 P. AREIA ALBA	RIO PARDO	5499183	15/05/2016	09:08:00	15/05/2016	20:14:00	13800
13213	RPA - 4 P. AREIA ALBA	RIO PARDO	5499183	15/05/2016	09:08:00	15/05/2016	20:14:00	13800
13224	RPA - 4 P. AREIA ALBA	RIO PARDO	5499183	15/05/2016	09:08:00	15/05/2016	20:14:00	13800
13211	CPV - 2 PANTANO GRANDE	CAPIVARITA	5502346	15/05/2016	09:08:00	16/05/2016	20:04:00	23100
13195	RPA - 4 P. AREIA ALBA	RIO PARDO	5499183	15/05/2016	09:08:00	15/05/2016	20:14:00	13800
13230	RPA - 4 P. AREIA ALBA	RIO PARDO	5499183	15/05/2016	09:08:00	15/05/2016	20:14:00	13800
13198	RPA - 4 P. AREIA ALBA	RIO PARDO	5499183	15/05/2016	09:08:00	15/05/2016	20:14:00	13800
13202	RPA - 4 P. AREIA ALBA	RIO PARDO	5499183	15/05/2016	09:08:00	15/05/2016	20:14:00	13800

13213	RPA - 4 P. AREIA ALBA	RIO PARDO	5499183	15/05/2016	09:08:00	15/05/2016	20:14:00	13800
15787	RPA - 4 P. AREIA ALBA	RIO PARDO	5499183	15/05/2016	09:08:00	15/05/2016	20:14:00	13800
13224	RPA - 4 P. AREIA ALBA	RIO PARDO	5499183	15/05/2016	09:08:00	15/05/2016	20:14:00	13800
13206	RPA - 4 P. AREIA ALBA	RIO PARDO	5499183	15/05/2016	09:08:00	15/05/2016	20:14:00	13800
13209	RPA - 4 P. AREIA ALBA	RIO PARDO	5499183	15/05/2016	09:08:00	15/05/2016	20:14:00	13800
13189	RPA - 4 P. AREIA ALBA	RIO PARDO	5499183	15/05/2016	09:08:00	15/05/2016	20:14:00	13800
13197	RPA - 4 P. AREIA ALBA	RIO PARDO	5499183	15/05/2016	09:08:00	15/05/2016	20:14:00	13800
13196	RPA - 4 P. AREIA ALBA	RIO PARDO	5499183	15/05/2016	09:08:00	15/05/2016	20:14:00	13800
13208	RPA - 6 CAPIVARITA AL	RIO PARDO	5499319	15/05/2016	09:08:51	15/05/2016	19:33:00	23100
13212	SMA4 - 47 COLONIA CARANGUEIJ	SANTA MARIA 4	5499911	15/05/2016	09:08:58	17/05/2016	12:54:00	13800
13218	RPA - 3 CENTRO RADIO	RIO PARDO	5498810	15/05/2016	09:10:00	15/05/2016	12:32:00	380
15781	SVI - 3 URBANO MATA	SAO VICENTE	5499017	15/05/2016	09:10:00	15/05/2016	15:13:00	380
13224	ALE4 - 45 CAAL	ALEGRETE 4	5498338	15/05/2016	09:10:00	15/05/2016	09:10:00	23100
13189	URU2 - 21 CAMOATI	URUGUAIANA 2	5498565	15/05/2016	09:10:15	15/05/2016	15:36:00	23100
13193	CCQ - 2 RURAL	CACEQUI	5498548	15/05/2016	09:10:28	15/05/2016	10:56:00	23100
15783	RPA - 4 P. AREIA ALBA	RIO PARDO	5498581	15/05/2016	09:11:00	15/05/2016	20:02:00	13800
13187	URU1 - 117 FACULDADE	URUGUAIANA 1	5498499	15/05/2016	09:11:23	15/05/2016	10:31:00	23100
15783	CDL - 1 COOPERATIVA	CANDELARIA	5499135	15/05/2016	09:11:53	15/05/2016	16:20:00	230
13191	SGA - 1 CORR. REUNA	SAO GABRIEL	5504054	15/05/2016	09:12:00	17/05/2016	18:35:00	220
15780	ALE4 - 44 CAVERA	ALEGRETE 4	5498968	15/05/2016	09:12:00	15/05/2016	14:48:00	23100
13204	SGA - 6 CORREDOR DE BAGE	SAO GABRIEL	5499035	15/05/2016	09:12:07	15/05/2016	19:41:00	23100
13207	RPA - 4 P. AREIA ALBA	RIO PARDO	5500174	15/05/2016	09:13:01	16/05/2016	17:29:00	230
13195	JAG - 2 CHAPADAO	JAGUARI	5498922	15/05/2016	09:13:18	15/05/2016	15:52:00	23100
13223	CDL - 3 PASSA SETE	CANDELARIA	5500887	15/05/2016	09:14:00	16/05/2016	13:21:00	230
13216	SSE - 2 CIDADE	SAO SEPE	5499136	15/05/2016	09:14:57	15/05/2016	15:37:00	13800
15783	SMA2 - 23 CASTELINHO	SANTA MARIA 2	5499753	15/05/2016	09:15:00	15/05/2016	20:39:00	380
13224	TRI - 2 BARRETO CAMARA	TRIUNFO	5499600	15/05/2016	09:16:00	15/05/2016	20:14:00	13800
13213	TRI - 2 BARRETO CAMARA	TRIUNFO	5499600	15/05/2016	09:16:00	15/05/2016	20:14:00	13800
13212	TRI - 2 BARRETO CAMARA	TRIUNFO	5499600	15/05/2016	09:16:00	15/05/2016	20:14:00	13800
13198	TRI - 2 BARRETO CAMARA	TRIUNFO	5499600	15/05/2016	09:16:00	15/05/2016	21:28:00	13800
13208	TRI - 2 BARRETO CAMARA	TRIUNFO	5499600	15/05/2016	09:16:00	15/05/2016	20:14:00	13800
13224	TRI - 2 BARRETO CAMARA	TRIUNFO	5499600	15/05/2016	09:16:00	15/05/2016	20:14:00	13800
13210	TRI - 2 BARRETO CAMARA	TRIUNFO	5499600	15/05/2016	09:16:00	15/05/2016	20:44:00	13800
13195	TRI - 2 BARRETO CAMARA	TRIUNFO	5499600	15/05/2016	09:16:00	15/05/2016	20:14:00	13800
13201	TRI - 2 BARRETO CAMARA	TRIUNFO	5499600	15/05/2016	09:16:00	15/05/2016	20:14:00	13800
13204	TRI - 2 BARRETO CAMARA	TRIUNFO	5499600	15/05/2016	09:16:00	15/05/2016	20:14:00	13800
13201	TRI - 2 BARRETO CAMARA	TRIUNFO	5499600	15/05/2016	09:16:00	15/05/2016	20:14:00	13800
15786	TRI - 2 BARRETO CAMARA	TRIUNFO	5499600	15/05/2016	09:16:00	15/05/2016	20:14:00	13800
13213	JAG - 1 CIDADE RURAL	JAGUARI	5500983	15/05/2016	09:17:00	16/05/2016	11:44:00	220
13225	CCE - 110 VOLTA DA CHARQUEADA	CACHOEIRA DO SUL	5498498	15/05/2016	09:18:00	15/05/2016	10:59:11	380
13230	SGA - 1 CORR. REUNA	SAO GABRIEL	5503477	15/05/2016	09:18:42	18/05/2016	15:58:00	23100
13225	CNA3 - 35 ACUCENA/HOSPITAL	CANOAS 3	5499375	15/05/2016	09:19:00	15/05/2016	16:51:10	220
13195	SMA2 - 23 CASTELINHO	SANTA MARIA 2	5499902	15/05/2016	09:20:44	15/05/2016	19:09:00	380
13208	SMA1 - 15 V. CAROLINA	SANTA MARIA 1	5498515	15/05/2016	09:21:00	15/05/2016	13:22:00	13800
13213	JAG - 1 CIDADE RURAL	JAGUARI	5499203	15/05/2016	09:21:40	15/05/2016	17:19:00	23100
13189	SB03 - 32 ITACURUBI	SÃO BORJA 3	5499220	15/05/2016	09:21:48	15/05/2016	16:39:00	23100
13188	CCQ - 2 RURAL	CACEQUI	5499333	15/05/2016	09:22:00	15/05/2016	17:35:00	23100
13213	SMA4 - 43 JOCKEI CLUB	SANTA MARIA 4	5499264	15/05/2016	09:23:00	15/05/2016	17:21:00	13800
13227	RPA - 4 P. AREIA ALBA	RIO PARDO	5502232	15/05/2016	09:23:00	16/05/2016	20:08:16	230
15787	SBO2 - 28 POSTO CAVALHADA	SÃO BORJA 2	5498618	15/05/2016	09:23:00	15/05/2016	12:42:00	23100
13216	SMA2 - 21 SANTA FLORA	SANTA MARIA 2	5500643	15/05/2016	09:23:00	16/05/2016	15:38:00	380
13216	SBO2 - 21 RIO BUTUI	SÃO BORJA 2	5498509	15/05/2016	09:23:16	15/05/2016	10:53:00	23100
13188	JAG - 2 CHAPADAO	JAGUARI	5498733	15/05/2016	09:23:52	15/05/2016	13:38:00	23100
13210	SBO2 - 25 RODOVIARIA/SAMBURA	SÃO BORJA 2	5498507	15/05/2016	09:25:00	15/05/2016	13:40:00	380
13186	SGA - 5 FORMOSA	SAO GABRIEL	5498628	15/05/2016	09:25:00	15/05/2016	11:13:00	23100
13211	ALE4 - 41 ITAPORORO	ALEGRETE 4	5499664	15/05/2016	09:25:30	15/05/2016	17:47:00	23100
13230	ROS - 4 RURAL V DOYLE	ROSARIO DO SUL	5499079	15/05/2016	09:25:40	16/05/2016	17:24:00	23100
15783	SSE - 4 MATA GRANDE	SAO SEPE	5503692	15/05/2016	09:25:45	17/05/2016	15:45:00	13800
15781	VAI - 2 PEDAGIO	VENANCIO AIRES	5500247	15/05/2016	09:26:26	15/05/2016	23:39:00	220
15781	RSA - 4 CENTRO	ROCA SALES	5500587	15/05/2016	09:26:42	16/05/2016	13:59:00	380
13204	SVI - 2 CIDADE	SAO VICENTE	5498639	15/05/2016	09:26:46	15/05/2016	13:15:00	23100
13193	JAG - 2 CHAPADAO	JAGUARI	5499282	15/05/2016	09:26:49	15/05/2016	15:20:00	23100

13198	RSA - 2 FERROVIA	ROCA SALES	5498898	15/05/2016	09:27:00	16/05/2016	17:56:00	220
13214	RPA - 2 HOSPITAL CORS	RIO PARDO	5498554	15/05/2016	09:27:00	16/05/2016	18:47:00	380
13198	SCR3 - 33 PEDREIRA/SANTUARIO	SANTA CRUZ 3	5499288	15/05/2016	09:27:30	15/05/2016	15:56:00	220
15780	CAV1 - 5 SANTANA BOA VISTA 2	CACAPAVA DO SUL 1	5499451	15/05/2016	09:28:00	15/05/2016	18:57:08	220
13220	SBO3 - 32 ITACURUBI	SÃO BORJA 3	5498522	15/05/2016	09:28:12	15/05/2016	11:02:00	23100
13212	JAG - 2 CHAPADAO	JAGUARI	5498899	15/05/2016	09:29:00	15/05/2016	14:02:00	23100
13195	RPA - 2 HOSPITAL CORS	RIO PARDO	5498653	15/05/2016	09:29:00	15/05/2016	11:47:00	13800
13206	SPC - 4 AV MAUA	SAPUCAIA DO SUL	5499784	15/05/2016	09:29:00	15/05/2016	20:20:25	380
13220	ALE4 - 42 MARIANO PINTO	ALEGRETE 4	5498954	15/05/2016	09:29:00	15/05/2016	15:13:00	220
13210	JAG - 2 CHAPADAO	JAGUARI	5499329	15/05/2016	09:29:09	15/05/2016	15:46:00	23100
13208	SPE - 4 D. AGUIAR	SAO PEDRO DO SUL	5498988	15/05/2016	09:30:56	15/05/2016	15:19:00	23100
13198	TQR - 2 GENERAL CAMARA	TAQUARI	5498512	15/05/2016	09:31:00	15/05/2016	13:36:00	380
15786	SMA2 - 22 ARROIO GRANDE	SANTA MARIA 2	5500603	15/05/2016	09:31:40	16/05/2016	10:43:00	13800
13207	CCQ - 2 RURAL	CACEQUI	5498853	15/05/2016	09:32:00	16/05/2016	19:08:00	380
13218	TQR - 2 GENERAL CAMARA	TAQUARI	5499011	15/05/2016	09:32:01	16/05/2016	18:31:00	13800
13216	SGA - 5 FORMOSA	SAO GABRIEL	5498843	15/05/2016	09:34:00	15/05/2016	19:39:00	23100
13224	SBO3 - 34 ENCRUZILHADA	SÃO BORJA 3	5498695	15/05/2016	09:34:00	15/05/2016	13:10:00	23100
13195	SBO3 - 34 ENCRUZILHADA	SÃO BORJA 3	5498695	15/05/2016	09:34:00	15/05/2016	13:10:00	23100
13212	SBO3 - 34 ENCRUZILHADA	SÃO BORJA 3	5498695	15/05/2016	09:34:00	15/05/2016	13:10:00	23100
13213	SBO3 - 34 ENCRUZILHADA	SÃO BORJA 3	5498695	15/05/2016	09:34:00	15/05/2016	13:10:00	23100
13222	SBO3 - 34 ENCRUZILHADA	SÃO BORJA 3	5498695	15/05/2016	09:34:00	15/05/2016	13:10:00	23100
13227	SBO3 - 34 ENCRUZILHADA	SÃO BORJA 3	5498695	15/05/2016	09:34:00	15/05/2016	13:10:00	23100
15783	SBO3 - 34 ENCRUZILHADA	SÃO BORJA 3	5498695	15/05/2016	09:34:00	15/05/2016	13:10:00	23100
13213	SBO3 - 34 ENCRUZILHADA	SÃO BORJA 3	5498695	15/05/2016	09:34:00	15/05/2016	18:25:00	23100
13211	SBO3 - 34 ENCRUZILHADA	SÃO BORJA 3	5498695	15/05/2016	09:34:00	15/05/2016	13:10:00	23100
13206	SBO3 - 34 ENCRUZILHADA	SÃO BORJA 3	5498695	15/05/2016	09:34:00	15/05/2016	13:10:00	23100
13193	SBO3 - 34 ENCRUZILHADA	SÃO BORJA 3	5498695	15/05/2016	09:34:00	15/05/2016	13:10:00	23100
13201	CIN - 5 SAO LUIS/IGARA	CID. INDUSTRIAL	5498903	15/05/2016	09:34:00	15/05/2016	12:54:00	220
15786	SBO3 - 34 ENCRUZILHADA	SÃO BORJA 3	5498695	15/05/2016	09:34:00	15/05/2016	13:10:00	23100
13195	SBO3 - 34 ENCRUZILHADA	SÃO BORJA 3	5498695	15/05/2016	09:34:00	15/05/2016	13:10:00	23100
13208	SBO3 - 34 ENCRUZILHADA	SÃO BORJA 3	5498695	15/05/2016	09:34:00	15/05/2016	13:35:00	23100
13210	SBO3 - 34 ENCRUZILHADA	SÃO BORJA 3	5498695	15/05/2016	09:34:00	15/05/2016	13:10:00	23100
13204	SBO3 - 34 ENCRUZILHADA	SÃO BORJA 3	5498695	15/05/2016	09:34:00	15/05/2016	13:35:00	23100
13204	CAV1 - 2 COX. SAO JOSE	CACAPAVA DO SUL 1	5501409	15/05/2016	09:34:00	16/05/2016	14:04:00	220
13219	SBO3 - 34 ENCRUZILHADA	SÃO BORJA 3	5498695	15/05/2016	09:34:00	15/05/2016	18:25:00	23100
13223	SBO3 - 34 ENCRUZILHADA	SÃO BORJA 3	5498695	15/05/2016	09:34:00	15/05/2016	18:25:00	23100
13223	SBO3 - 34 ENCRUZILHADA	SÃO BORJA 3	5498695	15/05/2016	09:34:00	15/05/2016	13:10:00	23100
13210	CAV1 - 2 COX. SAO JOSE	CACAPAVA DO SUL 1	5503594	15/05/2016	09:34:00	17/05/2016	15:59:00	13800
13224	SBO3 - 34 ENCRUZILHADA	SÃO BORJA 3	5498695	15/05/2016	09:34:00	15/05/2016	18:25:00	23100
13204	SBO3 - 34 ENCRUZILHADA	SÃO BORJA 3	5498695	15/05/2016	09:34:00	15/05/2016	13:10:00	23100
13189	SBO3 - 34 ENCRUZILHADA	SÃO BORJA 3	5498695	15/05/2016	09:34:00	15/05/2016	13:10:00	23100
13222	SBO3 - 34 ENCRUZILHADA	SÃO BORJA 3	5498695	15/05/2016	09:34:00	15/05/2016	13:10:00	23100
13203	SBO3 - 34 ENCRUZILHADA	SÃO BORJA 3	5498695	15/05/2016	09:34:00	15/05/2016	13:10:00	23100
13200	SBO3 - 34 ENCRUZILHADA	SÃO BORJA 3	5498695	15/05/2016	09:34:00	15/05/2016	13:10:00	23100
15780	SBO3 - 34 ENCRUZILHADA	SÃO BORJA 3	5498695	15/05/2016	09:34:00	15/05/2016	13:10:00	23100
13183	SAN - 1 CAPAO DO CIPO	SANTIAGO	5498665	15/05/2016	09:35:00	15/05/2016	14:23:00	23100
13196	SAN - 4 FLORIDA/E.ALV	SANTIAGO	5498661	15/05/2016	09:35:03	15/05/2016	12:49:00	23100
13195	JAG - 2 CHAPADAO	JAGUARI	5498739	15/05/2016	09:35:24	15/05/2016	14:33:00	23100
13198	JAG - 2 CHAPADAO	JAGUARI	5498739	15/05/2016	09:35:24	15/05/2016	14:33:00	23100
13198	SMA4 - 47 COLONIA CARANGUEIJ	SANTA MARIA 4	5501455	15/05/2016	09:35:25	16/05/2016	17:10:00	13800
13206	SIN - 4 RIO PEQUENO	SINIMBU	5501454	15/05/2016	09:35:32	16/05/2016	15:40:00	13800
13196	SAN - 1 CAPAO DO CIPO	SANTIAGO	5498546	15/05/2016	09:35:34	15/05/2016	11:03:00	23100
13195	SAN - 1 CAPAO DO CIPO	SANTIAGO	5498546	15/05/2016	09:35:34	15/05/2016	11:03:00	23100
13212	SAN - 1 CAPAO DO CIPO	SANTIAGO	5498546	15/05/2016	09:35:34	15/05/2016	11:03:00	23100
15783	SAN - 1 CAPAO DO CIPO	SANTIAGO	5498546	15/05/2016	09:35:34	15/05/2016	11:03:00	23100
15787	SAN - 1 CAPAO DO CIPO	SANTIAGO	5498546	15/05/2016	09:35:34	15/05/2016	11:03:00	23100
13187	SAN - 1 CAPAO DO CIPO	SANTIAGO	5498546	15/05/2016	09:35:34	15/05/2016	11:03:00	23100
13216	SAN - 1 CAPAO DO CIPO	SANTIAGO	5498546	15/05/2016	09:35:34	15/05/2016	11:03:00	23100
15783	SAN - 1 CAPAO DO CIPO	SANTIAGO	5498546	15/05/2016	09:35:34	15/05/2016	11:03:00	23100
13196	SAN - 1 CAPAO DO CIPO	SANTIAGO	5498546	15/05/2016	09:35:34	15/05/2016	11:03:00	23100
13224	SAN - 1 CAPAO DO CIPO	SANTIAGO	5498546	15/05/2016	09:35:34	15/05/2016	11:03:00	23100
13210	SAN - 1 CAPAO DO CIPO	SANTIAGO	5498546	15/05/2016	09:35:34	15/05/2016	11:03:00	23100

15780	SAN - 1 CAPAO DO CIPO	SANTIAGO	5498546	15/05/2016	09:35:34	15/05/2016	11:03:00	23100
13223	SAN - 1 CAPAO DO CIPO	SANTIAGO	5498546	15/05/2016	09:35:34	15/05/2016	11:03:00	23100
13208	SAN - 1 CAPAO DO CIPO	SANTIAGO	5498546	15/05/2016	09:35:34	15/05/2016	11:03:00	23100
13225	SAN - 1 CAPAO DO CIPO	SANTIAGO	5498546	15/05/2016	09:35:34	15/05/2016	11:03:00	23100
13206	SAN - 1 CAPAO DO CIPO	SANTIAGO	5498546	15/05/2016	09:35:34	15/05/2016	11:03:00	23100
13226	SAN - 1 CAPAO DO CIPO	SANTIAGO	5498546	15/05/2016	09:35:34	15/05/2016	11:03:00	23100
13190	SAN - 1 CAPAO DO CIPO	SANTIAGO	5498525	15/05/2016	09:35:35	15/05/2016	10:29:00	380
13189	SAN - 5 ITACURUBI	SANTIAGO	5499009	15/05/2016	09:35:37	15/05/2016	21:17:00	23100
15785	RPA - 4 P. AREIA ALBA	RIO PARDO	5499257	15/05/2016	09:35:42	15/05/2016	18:39:00	13800
13218	SGA - 2 CATUCABA	SAO GABRIEL	5502513	15/05/2016	09:35:48	16/05/2016	22:36:00	23100
13225	RPA - 4 P. AREIA ALBA	RIO PARDO	5503375	15/05/2016	09:36:31	17/05/2016	13:02:00	230
15780	SCR2 - 25 LA SANTA CRUZ	SANTA CRUZ 2	5499952	15/05/2016	09:36:59	15/05/2016	19:36:00	13800
13183	CCE - 11 AV.BRASIL CEN	CACHOEIRA DO SUL	5499294	15/05/2016	09:37:00	15/05/2016	16:43:00	380
13205	ROS - 5 STA.RITA	ROSARIO DO SUL	5498734	15/05/2016	09:37:00	15/05/2016	12:06:00	23100
15783	SBO3 - 32 ITACURUBI	SÃO BORJA 3	5498902	15/05/2016	09:37:23	15/05/2016	13:29:00	23100
15782	CCE - 12 MARCELO GAMA	CACHOEIRA DO SUL	5498572	15/05/2016	09:38:00	15/05/2016	13:50:00	380
13216	SCR3 - 33 PEDREIRA/SANTUARIO	SANTA CRUZ 3	5499088	15/05/2016	09:38:16	15/05/2016	15:10:00	13800
13198	SAN - 4 FLORIDA/E.ALV	SANTIAGO	5498559	15/05/2016	09:39:00	15/05/2016	13:34:00	23100
13208	SAN - 4 FLORIDA/E.ALV	SANTIAGO	5498559	15/05/2016	09:39:00	15/05/2016	14:20:00	23100
13222	SAN - 4 FLORIDA/E.ALV	SANTIAGO	5498559	15/05/2016	09:39:00	15/05/2016	13:34:00	23100
13227	SAN - 4 FLORIDA/E.ALV	SANTIAGO	5498559	15/05/2016	09:39:00	15/05/2016	14:20:00	23100
15786	SAN - 4 FLORIDA/E.ALV	SANTIAGO	5498559	15/05/2016	09:39:00	15/05/2016	14:20:00	23100
13195	SAN - 4 FLORIDA/E.ALV	SANTIAGO	5498559	15/05/2016	09:39:00	15/05/2016	15:00:00	23100
13212	SAN - 4 FLORIDA/E.ALV	SANTIAGO	5498559	15/05/2016	09:39:00	15/05/2016	18:09:00	23100
13204	SAN - 4 FLORIDA/E.ALV	SANTIAGO	5498559	15/05/2016	09:39:00	15/05/2016	18:09:00	23100
13213	SAN - 4 FLORIDA/E.ALV	SANTIAGO	5498559	15/05/2016	09:39:00	15/05/2016	14:20:00	23100
13183	SAN - 4 FLORIDA/E.ALV	SANTIAGO	5498559	15/05/2016	09:39:00	15/05/2016	13:34:00	23100
13223	SAN - 4 FLORIDA/E.ALV	SANTIAGO	5498559	15/05/2016	09:39:00	15/05/2016	18:09:00	23100
13188	SAN - 4 FLORIDA/E.ALV	SANTIAGO	5498559	15/05/2016	09:39:00	15/05/2016	13:34:00	23100
13220	SAN - 4 FLORIDA/E.ALV	SANTIAGO	5498559	15/05/2016	09:39:00	15/05/2016	13:34:00	23100
13213	SAN - 4 FLORIDA/E.ALV	SANTIAGO	5498559	15/05/2016	09:39:00	15/05/2016	18:09:00	23100
13183	SAN - 4 FLORIDA/E.ALV	SANTIAGO	5498559	15/05/2016	09:39:00	15/05/2016	13:34:00	23100
13225	SAN - 4 FLORIDA/E.ALV	SANTIAGO	5498559	15/05/2016	09:39:00	15/05/2016	18:09:00	23100
15787	SAN - 4 FLORIDA/E.ALV	SANTIAGO	5498559	15/05/2016	09:39:00	15/05/2016	13:34:00	23100
15780	SMA4 - 42 BARAO DO TRIUNFO	SANTA MARIA 4	5500469	15/05/2016	09:39:00	16/05/2016	03:43:00	380
13194	SAN - 4 FLORIDA/E.ALV	SANTIAGO	5498559	15/05/2016	09:39:00	15/05/2016	18:09:00	23100
15785	SAN - 4 FLORIDA/E.ALV	SANTIAGO	5498559	15/05/2016	09:39:00	15/05/2016	13:34:00	23100
13195	SAN - 4 FLORIDA/E.ALV	SANTIAGO	5498559	15/05/2016	09:39:00	15/05/2016	14:20:00	23100
13212	SAN - 4 FLORIDA/E.ALV	SANTIAGO	5498559	15/05/2016	09:39:00	15/05/2016	18:09:00	23100
13230	SAN - 4 FLORIDA/E.ALV	SANTIAGO	5498559	15/05/2016	09:39:00	15/05/2016	14:20:00	23100
13207	SAN - 4 FLORIDA/E.ALV	SANTIAGO	5498559	15/05/2016	09:39:00	15/05/2016	13:34:00	23100
13189	SAN - 4 FLORIDA/E.ALV	SANTIAGO	5498559	15/05/2016	09:39:00	15/05/2016	13:34:00	23100
13225	SAN - 4 FLORIDA/E.ALV	SANTIAGO	5498559	15/05/2016	09:39:00	15/05/2016	18:09:00	23100
13198	SAN - 4 FLORIDA/E.ALV	SANTIAGO	5498559	15/05/2016	09:39:00	15/05/2016	13:34:00	23100
15785	SAN - 4 FLORIDA/E.ALV	SANTIAGO	5498559	15/05/2016	09:39:00	15/05/2016	14:20:00	23100
15785	SAN - 4 FLORIDA/E.ALV	SANTIAGO	5498559	15/05/2016	09:39:00	15/05/2016	18:09:00	23100
15779	SAN - 4 FLORIDA/E.ALV	SANTIAGO	5498559	15/05/2016	09:39:00	15/05/2016	14:20:00	23100
13195	SAN - 4 FLORIDA/E.ALV	SANTIAGO	5498559	15/05/2016	09:39:00	15/05/2016	18:09:00	23100
13213	SAN - 4 FLORIDA/E.ALV	SANTIAGO	5498559	15/05/2016	09:39:00	15/05/2016	13:34:00	23100
13226	SAN - 4 FLORIDA/E.ALV	SANTIAGO	5498559	15/05/2016	09:39:00	15/05/2016	13:34:00	23100
13223	SAN - 4 FLORIDA/E.ALV	SANTIAGO	5498559	15/05/2016	09:39:00	15/05/2016	18:09:00	23100
13213	SAN - 4 FLORIDA/E.ALV	SANTIAGO	5498559	15/05/2016	09:39:00	15/05/2016	14:20:00	23100
13183	SAN - 4 FLORIDA/E.ALV	SANTIAGO	5498559	15/05/2016	09:39:00	15/05/2016	13:34:00	23100
13210	SAN - 4 FLORIDA/E.ALV	SANTIAGO	5498559	15/05/2016	09:39:00	15/05/2016	10:58:00	23100
13204	SAN - 4 FLORIDA/E.ALV	SANTIAGO	5498559	15/05/2016	09:39:00	15/05/2016	14:20:00	23100
13214	SAN - 4 FLORIDA/E.ALV	SANTIAGO	5498559	15/05/2016	09:39:00	15/05/2016	18:09:00	23100
13194	SAN - 4 FLORIDA/E.ALV	SANTIAGO	5498559	15/05/2016	09:39:00	15/05/2016	13:34:00	23100
13220	SAN - 4 FLORIDA/E.ALV	SANTIAGO	5498559	15/05/2016	09:39:00	15/05/2016	14:20:00	23100
13195	SAN - 4 FLORIDA/E.ALV	SANTIAGO	5498559	15/05/2016	09:39:00	15/05/2016	13:34:00	23100
13208	SAN - 4 FLORIDA/E.ALV	SANTIAGO	5498559	15/05/2016	09:39:00	15/05/2016	18:09:00	23100
13208	SAN - 4 FLORIDA/E.ALV	SANTIAGO	5498559	15/05/2016	09:39:00	15/05/2016	18:09:00	23100
13191	SAN - 4 FLORIDA/E.ALV	SANTIAGO	5498559	15/05/2016	09:39:00	15/05/2016	14:20:00	23100

13220	SAN - 4 FLORIDA/E.ALV	SANTIAGO	5498916	15/05/2016	09:39:00	15/05/2016	17:36:00	23100
13223	SAN - 4 FLORIDA/E.ALV	SANTIAGO	5498559	15/05/2016	09:39:00	15/05/2016	13:34:00	23100
13223	SAN - 4 FLORIDA/E.ALV	SANTIAGO	5498559	15/05/2016	09:39:00	15/05/2016	14:20:00	23100
15780	SAN - 4 FLORIDA/E.ALV	SANTIAGO	5498559	15/05/2016	09:39:00	15/05/2016	15:00:00	23100
13216	SAN - 4 FLORIDA/E.ALV	SANTIAGO	5498559	15/05/2016	09:39:00	15/05/2016	18:09:00	23100
13202	CAV1 - 3 BR 290 DURASN	CACAPAVA DO SUL 1	5503101	15/05/2016	09:40:13	17/05/2016	11:40:14	380
13204	CCE - 110 VOLTA DA CHARQUEADA	CACHOEIRA DO SUL	5498943	15/05/2016	09:40:15	15/05/2016	14:16:00	380
13196	SMA4 - 41 ANGELO BOLSON	SANTA MARIA 4	5499056	15/05/2016	09:40:47	16/05/2016	11:09:00	380
15787	CNA3 - 32 AJ RENNER	CANOAS 3	5499368	15/05/2016	09:41:00	15/05/2016	16:30:00	220
15785	JAG - 2 CHAPADAO	JAGUARI	5498907	15/05/2016	09:41:57	15/05/2016	13:50:00	23100
13230	SBO3 - 31 GARRUCHOS	SÃO BORJA 3	5499574	15/05/2016	09:42:00	15/05/2016	17:27:00	380
13198	RPA - 4 P. AREIA ALBA	RIO PARDO	5499824	15/05/2016	09:42:00	15/05/2016	21:55:00	13800
13212	SBO3 - 32 ITACURUBI	SÃO BORJA 3	5499423	15/05/2016	09:42:00	15/05/2016	17:50:00	23100
13213	SSE - 4 MATA GRANDE	SAO SEPE	5502782	15/05/2016	09:42:52	17/05/2016	00:34:00	230
13197	SBO2 - 26 SAO LUCAS	SÃO BORJA 2	5498615	15/05/2016	09:43:00	15/05/2016	12:30:00	23100
13216	ROS - 5 STA.RITA	ROSARIO DO SUL	5498906	15/05/2016	09:43:00	15/05/2016	13:31:00	220
13230	SPE - 4 D. AGUIAR	SAO PEDRO DO SUL	5498740	15/05/2016	09:43:15	15/05/2016	13:18:00	23100
13205	SMA4 - 43 JOCKEI CLUB	SANTA MARIA 4	5501997	15/05/2016	09:43:27	16/05/2016	18:37:00	380
15787	SMA4 - 44 ANDRADAS	SANTA MARIA 4	5499297	15/05/2016	09:44:07	15/05/2016	17:53:00	380
13213	CAV1 - 3 BR 290 DURASN	CACAPAVA DO SUL 1	5503441	15/05/2016	09:44:18	17/05/2016	12:10:00	13800
13195	TQR - 2 GENERAL CAMARA	TAQUARI	5498708	15/05/2016	09:44:37	15/05/2016	14:20:00	13800
13216	TQR - 2 GENERAL CAMARA	TAQUARI	5498708	15/05/2016	09:44:37	15/05/2016	14:20:00	13800
13206	TQR - 2 GENERAL CAMARA	TAQUARI	5498708	15/05/2016	09:44:37	15/05/2016	14:20:00	13800
15780	TQR - 2 GENERAL CAMARA	TAQUARI	5498708	15/05/2016	09:44:37	15/05/2016	14:20:00	13800
13186	TQR - 2 GENERAL CAMARA	TAQUARI	5498708	15/05/2016	09:44:37	15/05/2016	14:20:00	13800
13204	TQR - 2 GENERAL CAMARA	TAQUARI	5498708	15/05/2016	09:44:37	15/05/2016	14:20:00	13800
13222	TQR - 2 GENERAL CAMARA	TAQUARI	5498708	15/05/2016	09:44:37	15/05/2016	14:20:00	13800
13188	TQR - 2 GENERAL CAMARA	TAQUARI	5498708	15/05/2016	09:44:37	15/05/2016	14:20:00	13800
13230	TQR - 2 GENERAL CAMARA	TAQUARI	5498708	15/05/2016	09:44:37	15/05/2016	14:20:00	13800
13198	TQR - 2 GENERAL CAMARA	TAQUARI	5498708	15/05/2016	09:44:37	15/05/2016	14:20:00	13800
13189	TQR - 2 GENERAL CAMARA	TAQUARI	5498708	15/05/2016	09:44:37	15/05/2016	14:20:00	13800
13230	TQR - 2 GENERAL CAMARA	TAQUARI	5498708	15/05/2016	09:44:37	15/05/2016	14:20:00	13800
13214	TQR - 2 GENERAL CAMARA	TAQUARI	5498708	15/05/2016	09:44:37	15/05/2016	14:20:00	13800
15787	TQR - 2 GENERAL CAMARA	TAQUARI	5498708	15/05/2016	09:44:37	15/05/2016	14:20:00	13800
13197	TQR - 2 GENERAL CAMARA	TAQUARI	5498708	15/05/2016	09:44:37	15/05/2016	18:28:00	13800
13187	TQR - 2 GENERAL CAMARA	TAQUARI	5498708	15/05/2016	09:44:37	15/05/2016	14:20:00	13800
13220	TQR - 2 GENERAL CAMARA	TAQUARI	5498708	15/05/2016	09:44:37	15/05/2016	14:20:00	13800
15784	TQR - 2 GENERAL CAMARA	TAQUARI	5498708	15/05/2016	09:44:37	15/05/2016	14:20:00	13800
13193	TQR - 2 GENERAL CAMARA	TAQUARI	5498708	15/05/2016	09:44:37	15/05/2016	14:20:00	13800
13227	TQR - 2 GENERAL CAMARA	TAQUARI	5498708	15/05/2016	09:44:37	15/05/2016	14:20:00	13800
15780	TQR - 2 GENERAL CAMARA	TAQUARI	5498708	15/05/2016	09:44:37	15/05/2016	14:20:00	13800
15787	TQR - 2 GENERAL CAMARA	TAQUARI	5498708	15/05/2016	09:44:37	15/05/2016	14:20:00	13800
13225	SCH - 21 ARROIO DA MANTEIGA	SCHARLAU	5499082	15/05/2016	09:44:41	15/05/2016	15:44:00	23100
13212	TQR - 2 GENERAL CAMARA	TAQUARI	5499061	15/05/2016	09:44:44	15/05/2016	16:39:00	380
13214	SCR1 - 19 CERRO ALEGRE	SANTA CRUZ 1	5498588	15/05/2016	09:45:00	15/05/2016	11:46:00	380
13212	SBO3 - 31 GARRUCHOS	SÃO BORJA 3	5500115	15/05/2016	09:45:12	15/05/2016	22:20:00	380
13224	IRAP - 2 PALERMO	IRAPUAZINHO	5501108	15/05/2016	09:46:00	16/05/2016	13:05:00	13800
13206	SPE - 4 D. AGUIAR	SAO PEDRO DO SUL	5498537	15/05/2016	09:46:00	15/05/2016	11:43:00	23100
13213	SCR2 - 24 PASSO SOBRADO	SANTA CRUZ 2	5499260	15/05/2016	09:46:00	15/05/2016	18:21:00	380
13213	TRI - 2 BARRETO CAMARA	TRIUNFO	5498720	15/05/2016	09:46:00	15/05/2016	17:05:00	380
13223	FOR - 1 VILA BLOCK	FORMIGUEIRO	5501719	15/05/2016	09:46:06	16/05/2016	16:48:00	13800
15787	TRI - 2 BARRETO CAMARA	TRIUNFO	5499153	15/05/2016	09:47:25	15/05/2016	21:39:00	380
13208	MON - 6 BROCHIER	MONTENEGRO	5499655	15/05/2016	09:47:55	15/05/2016	18:52:00	23100
13227	CAV1 - 2 COX. SAO JOSE	CACAPAVA DO SUL 1	5501794	15/05/2016	09:48:00	16/05/2016	16:24:00	13800
13212	SMA2 - 22 ARROIO GRANDE	SANTA MARIA 2	5500150	15/05/2016	09:48:43	15/05/2016	22:01:00	380
15781	SGA - 6 CORREDOR DE BAGE	SAO GABRIEL	5499033	15/05/2016	09:48:55	15/05/2016	17:17:00	23100
13211	MON - 6 BROCHIER	MONTENEGRO	5499118	15/05/2016	09:49:12	16/05/2016	18:37:00	23100
15785	MON - 6 BROCHIER	MONTENEGRO	5499118	15/05/2016	09:49:12	16/05/2016	18:37:00	23100
13183	MON - 6 BROCHIER	MONTENEGRO	5499118	15/05/2016	09:49:12	16/05/2016	18:37:00	23100
13224	MON - 6 BROCHIER	MONTENEGRO	5499118	15/05/2016	09:49:12	16/05/2016	18:37:00	23100
15780	LIV1 - 19 ROBLEDO BRAZ	LIVRAMENTO 1	5499393	15/05/2016	09:49:50	15/05/2016	16:26:00	23100
13201	CAV1 - 3 BR 290 DURASN	CACAPAVA DO SUL 1	5504606	15/05/2016	09:50:00	18/05/2016	10:08:00	220

13212	SFR - 3 CIDADE	SAO FRANCISCO DE ASSIS	5498629	15/05/2016	09:50:00	15/05/2016	11:43:00	23100
13198	URU2 - 22 PLANO ALTO	URUGUAIANA 2	5498675	15/05/2016	09:50:00	16/05/2016	10:34:00	23100
13219	SBO3 - 31 GARRUCHOS	SÃO BORJA 3	5498604	15/05/2016	09:50:27	15/05/2016	12:15:00	23100
13213	MON - 7 TIMBAUVA	MONTENEGRO	5498552	15/05/2016	09:51:00	15/05/2016	10:56:00	23100
13210	MON - 2 SAO JOSE DO SUL	MONTENEGRO	5498543	15/05/2016	09:51:00	15/05/2016	14:14:00	23100
13225	MON - 7 TIMBAUVA	MONTENEGRO	5498552	15/05/2016	09:51:00	15/05/2016	10:56:00	23100
13212	MON - 7 TIMBAUVA	MONTENEGRO	5498552	15/05/2016	09:51:00	15/05/2016	10:56:00	23100
13220	MON - 5 ALFAMA MARATA	MONTENEGRO	5501129	15/05/2016	09:51:00	16/05/2016	19:37:00	23100
13195	MON - 2 SAO JOSE DO SUL	MONTENEGRO	5498830	15/05/2016	09:51:00	16/05/2016	13:00:00	380
13210	MON - 2 SAO JOSE DO SUL	MONTENEGRO	5498822	15/05/2016	09:51:00	15/05/2016	11:59:00	23100
13193	MON - 7 TIMBAUVA	MONTENEGRO	5498552	15/05/2016	09:51:00	15/05/2016	10:56:00	23100
13193	MON - 2 SAO JOSE DO SUL	MONTENEGRO	5498822	15/05/2016	09:51:00	15/05/2016	11:59:00	23100
13213	MON - 7 TIMBAUVA	MONTENEGRO	5498552	15/05/2016	09:51:00	15/05/2016	10:56:00	23100
13204	MON - 7 TIMBAUVA	MONTENEGRO	5498656	15/05/2016	09:51:00	15/05/2016	17:08:00	23100
13203	MON - 7 TIMBAUVA	MONTENEGRO	5498552	15/05/2016	09:51:00	15/05/2016	10:56:00	23100
13194	MON - 7 TIMBAUVA	MONTENEGRO	5498655	15/05/2016	09:51:00	15/05/2016	18:54:00	23100
13212	SPE - 2 TOROPI	SAO PEDRO DO SUL	5499783	15/05/2016	09:51:17	15/05/2016	19:30:00	23100
13212	SBO3 - 31 GARRUCHOS	SÃO BORJA 3	5498982	15/05/2016	09:51:19	15/05/2016	15:10:00	23100
13213	MON - 5 ALFAMA MARATA	MONTENEGRO	5498993	15/05/2016	09:51:20	16/05/2016	12:04:00	23100
13204	MON - 5 ALFAMA MARATA	MONTENEGRO	5498993	15/05/2016	09:51:20	16/05/2016	12:04:00	23100
15787	MON - 5 ALFAMA MARATA	MONTENEGRO	5498993	15/05/2016	09:51:20	16/05/2016	12:04:00	23100
13202	MON - 5 ALFAMA MARATA	MONTENEGRO	5498993	15/05/2016	09:51:20	16/05/2016	12:04:00	23100
13198	MON - 5 ALFAMA MARATA	MONTENEGRO	5498993	15/05/2016	09:51:20	16/05/2016	12:04:00	23100
13201	MON - 5 ALFAMA MARATA	MONTENEGRO	5498993	15/05/2016	09:51:20	16/05/2016	12:04:00	23100
13222	MON - 5 ALFAMA MARATA	MONTENEGRO	5498993	15/05/2016	09:51:20	16/05/2016	12:04:00	23100
13203	MON - 5 ALFAMA MARATA	MONTENEGRO	5498993	15/05/2016	09:51:20	16/05/2016	12:04:00	23100
13198	MON - 5 ALFAMA MARATA	MONTENEGRO	5498993	15/05/2016	09:51:20	16/05/2016	12:04:00	23100
13208	MON - 5 ALFAMA MARATA	MONTENEGRO	5498993	15/05/2016	09:51:20	16/05/2016	12:04:00	23100
13187	MON - 5 ALFAMA MARATA	MONTENEGRO	5498993	15/05/2016	09:51:20	16/05/2016	12:04:00	23100
15783	MON - 6 BROCHIER	MONTENEGRO	5498744	15/05/2016	09:52:04	15/05/2016	16:58:00	23100
13202	MON - 6 BROCHIER	MONTENEGRO	5499499	15/05/2016	09:52:19	16/05/2016	21:22:00	23100
13198	SMA4 - 42 BARAO DO TRIUNFO	SANTA MARIA 4	5500814	15/05/2016	09:52:38	16/05/2016	11:09:00	380
13219	LAJ2 - 21 CRUZEIRO/CENTRO	LAJEADO 2	5498566	15/05/2016	09:53:00	15/05/2016	11:35:00	220
13210	SMA2 - 21 SANTA FLORA	SANTA MARIA 2	5501250	15/05/2016	09:54:02	16/05/2016	18:35:00	13800
13230	SSE - 3 JAZIDAS	SAO SEPE	5499070	15/05/2016	09:54:16	15/05/2016	14:21:00	13800
13212	VAI - 3 CORONEL BRITO	VENANCIO AIRES	5502345	15/05/2016	09:54:49	16/05/2016	20:00:00	380
13227	SPE - 4 D. AGUIAR	SAO PEDRO DO SUL	5498928	15/05/2016	09:55:17	15/05/2016	15:15:00	23100
13188	MON - 5 ALFAMA MARATA	MONTENEGRO	5499504	15/05/2016	09:56:00	15/05/2016	16:31:00	380
13214	RPA - 1 RAMIZ GALVAO	RIO PARDO	5498950	15/05/2016	09:56:00	15/05/2016	15:09:00	230
13195	SMA4 - 44 ANDRADAS	SANTA MARIA 4	5498745	15/05/2016	09:56:21	15/05/2016	15:13:00	13800
13198	CAV1 - 5 SANTANA BOA VISTA 2	CACAPAVA DO SUL 1	5500824	15/05/2016	09:56:21	16/05/2016	10:34:00	23100
13203	SPE - 4 D. AGUIAR	SAO PEDRO DO SUL	5498585	15/05/2016	09:57:01	15/05/2016	11:09:00	23100
13227	SBO3 - 32 ITACURUBI	SÃO BORJA 3	5498657	15/05/2016	09:57:30	15/05/2016	12:54:00	23100
15787	ETR2 - 24 PAVERAMA	ESTRELA 2	5499620	15/05/2016	09:57:52	15/05/2016	19:15:00	380
13189	CNA3 - 31 ESPERANCA	CANOAS 3	5498619	15/05/2016	09:58:16	15/05/2016	12:40:00	23100
13227	SSE - 4 MATA GRANDE	SAO SEPE	5498831	15/05/2016	09:58:27	15/05/2016	13:07:00	13800
13216	LIV1 - 110 ITAQUATIA	LIVRAMENTO 1	5499670	15/05/2016	09:59:00	15/05/2016	18:39:00	23100
13227	SAN - 1 CAPAO DO CIPO	SANTIAGO	5498617	15/05/2016	09:59:00	15/05/2016	10:55:00	23100
15786	CAV1 - 6 SANTANA B.VIS	CACAPAVA DO SUL 1	5498795	15/05/2016	09:59:00	15/05/2016	13:10:00	23100
15786	SSE - 4 MATA GRANDE	SAO SEPE	5499689	15/05/2016	10:00:42	15/05/2016	17:40:00	13800
13218	SGA - 2 CATUCABA	SAO GABRIEL	5501780	15/05/2016	10:01:00	16/05/2016	20:56:00	23100
13189	SGA - 2 CATUCABA	SAO GABRIEL	5501166	15/05/2016	10:01:46	16/05/2016	18:20:00	23100
13212	SGA - 6 CORREDOR DE BAGE	SAO GABRIEL	5499704	15/05/2016	10:01:47	15/05/2016	20:43:00	23100
15782	MON - 3 PARECI NOVO	MONTENEGRO	5498851	15/05/2016	10:01:58	15/05/2016	13:49:00	23100
13183	SSE - 4 MATA GRANDE	SAO SEPE	5500592	15/05/2016	10:02:00	16/05/2016	08:27:00	220
13189	ETR2 - 22 NUTRILAT	ESTRELA 2	5500760	15/05/2016	10:03:10	16/05/2016	13:43:00	23100
15786	SCR3 - 31 VERA CRUZ RURAL	SANTA CRUZ 3	5498814	15/05/2016	10:04:00	15/05/2016	13:12:13	380
13202	BPR - 2	BOM PRINCIPIO	5498867	15/05/2016	10:05:00	15/05/2016	12:35:00	23100
13208	BPR - 2	BOM PRINCIPIO	5498724	15/05/2016	10:05:00	16/05/2016	13:36:00	23100
13187	BPR - 2	BOM PRINCIPIO	5498568	15/05/2016	10:05:00	15/05/2016	11:19:00	23100
13213	BPR - 5	BOM PRINCIPIO	5498867	15/05/2016	10:05:00	15/05/2016	12:35:00	23100
15787	BPR - 2	BOM PRINCIPIO	5498568	15/05/2016	10:05:00	15/05/2016	11:19:00	23100

13223	BPR - 2	BOM PRINCIPIO	5498568	15/05/2016	10:05:00	15/05/2016	11:19:00	23100
13219	BPR - 2	BOM PRINCIPIO	5498568	15/05/2016	10:05:00	15/05/2016	11:19:00	23100
13212	ZOO - 1 GEDORE	ZOOLOGICO	5498648	15/05/2016	10:05:00	15/05/2016	11:55:00	23100
13225	BPR - 2	BOM PRINCIPIO	5498568	15/05/2016	10:05:00	15/05/2016	11:19:00	23100
13187	BPR - 2	BOM PRINCIPIO	5498724	15/05/2016	10:05:00	16/05/2016	13:36:00	23100
13224	BPR - 2	BOM PRINCIPIO	5498724	15/05/2016	10:05:00	16/05/2016	13:36:00	23100
13202	BPR - 2	BOM PRINCIPIO	5498724	15/05/2016	10:05:00	16/05/2016	13:36:00	23100
13226	BPR - 2	BOM PRINCIPIO	5498724	15/05/2016	10:05:00	16/05/2016	13:36:00	23100
13212	BPR - 2	BOM PRINCIPIO	5498724	15/05/2016	10:05:00	16/05/2016	13:36:00	23100
13183	BPR - 2	BOM PRINCIPIO	5498867	15/05/2016	10:05:00	15/05/2016	12:35:00	23100
13202	BPR - 2	BOM PRINCIPIO	5498568	15/05/2016	10:05:00	15/05/2016	11:19:00	23100
13212	BPR - 2	BOM PRINCIPIO	5498867	15/05/2016	10:05:00	15/05/2016	11:30:00	23100
13204	BPR - 2	BOM PRINCIPIO	5498867	15/05/2016	10:05:00	15/05/2016	12:35:00	23100
13206	BPR - 2	BOM PRINCIPIO	5498568	15/05/2016	10:05:00	15/05/2016	11:19:00	23100
13198	BPR - 2	BOM PRINCIPIO	5498867	15/05/2016	10:05:00	15/05/2016	12:35:00	23100
13214	BPR - 2	BOM PRINCIPIO	5498568	15/05/2016	10:05:00	15/05/2016	11:19:00	23100
13210	BPR - 2	BOM PRINCIPIO	5498568	15/05/2016	10:05:00	15/05/2016	11:19:00	23100
13207	BPR - 2	BOM PRINCIPIO	5498724	15/05/2016	10:05:00	16/05/2016	13:36:00	23100
13227	BPR - 2	BOM PRINCIPIO	5498568	15/05/2016	10:05:00	15/05/2016	11:19:00	23100
15780	BPR - 2	BOM PRINCIPIO	5498568	15/05/2016	10:05:00	15/05/2016	11:19:00	23100
13227	BPR - 2	BOM PRINCIPIO	5498568	15/05/2016	10:05:00	15/05/2016	11:19:00	23100
13186	BPR - 2	BOM PRINCIPIO	5498867	15/05/2016	10:05:00	15/05/2016	12:35:00	23100
13210	RPA - 1 RAMIZ GALVAO	RIO PARDO	5500258	15/05/2016	10:05:00	16/05/2016	19:11:00	13800
13195	BPR - 2	BOM PRINCIPIO	5498867	15/05/2016	10:05:00	15/05/2016	12:35:00	23100
13230	BPR - 2	BOM PRINCIPIO	5498724	15/05/2016	10:05:00	16/05/2016	13:36:00	23100
13226	BPR - 2	BOM PRINCIPIO	5498867	15/05/2016	10:05:00	15/05/2016	12:35:00	23100
15783	BPR - 2	BOM PRINCIPIO	5498568	15/05/2016	10:05:00	15/05/2016	11:19:00	23100
13205	BPR - 2	BOM PRINCIPIO	5498724	15/05/2016	10:05:00	16/05/2016	13:36:00	23100
13201	BPR - 2	BOM PRINCIPIO	5498568	15/05/2016	10:05:00	15/05/2016	11:19:00	23100
13195	BPR - 2	BOM PRINCIPIO	5498568	15/05/2016	10:05:00	15/05/2016	11:19:00	23100
13226	BPR - 2	BOM PRINCIPIO	5498568	15/05/2016	10:05:00	15/05/2016	11:19:00	23100
13212	BPR - 2	BOM PRINCIPIO	5498867	15/05/2016	10:05:00	15/05/2016	12:35:00	23100
13224	BPR - 2	BOM PRINCIPIO	5498724	15/05/2016	10:05:00	16/05/2016	13:36:00	23100
13212	SCH - 8 POR ESQ	SCHARLAU	5498834	15/05/2016	10:05:21	15/05/2016	13:32:00	23100
13230	SCH - 8 POR ESQ	SCHARLAU	5498834	15/05/2016	10:05:21	15/05/2016	13:32:00	23100
13230	SCH - 8 POR ESQ	SCHARLAU	5498834	15/05/2016	10:05:21	15/05/2016	13:32:00	23100
13198	SCH - 8 POR ESQ	SCHARLAU	5498957	15/05/2016	10:05:21	15/05/2016	14:08:00	23100
15783	SCH - 8 POR ESQ	SCHARLAU	5498834	15/05/2016	10:05:21	15/05/2016	13:32:00	23100
15787	SCH - 8 POR ESQ	SCHARLAU	5498834	15/05/2016	10:05:21	15/05/2016	13:32:00	23100
13188	SCH - 8 POR ESQ	SCHARLAU	5498834	15/05/2016	10:05:21	15/05/2016	13:32:00	23100
13194	ZOO - 1 GEDORE	ZOOLOGICO	5498605	15/05/2016	10:05:57	15/05/2016	11:18:00	23100
13188	ZOO - 1 GEDORE	ZOOLOGICO	5498605	15/05/2016	10:05:57	15/05/2016	11:18:00	23100
13210	ZOO - 1 GEDORE	ZOOLOGICO	5498605	15/05/2016	10:05:57	15/05/2016	11:18:00	23100
13188	ZOO - 1 GEDORE	ZOOLOGICO	5498605	15/05/2016	10:05:57	15/05/2016	11:18:00	23100
13204	ZOO - 1 GEDORE	ZOOLOGICO	5498605	15/05/2016	10:05:57	15/05/2016	11:18:00	23100
13216	ZOO - 1 GEDORE	ZOOLOGICO	5498605	15/05/2016	10:05:57	15/05/2016	11:18:00	23100
13230	ZOO - 1 GEDORE	ZOOLOGICO	5498605	15/05/2016	10:05:57	15/05/2016	11:18:00	23100
13214	ZOO - 1 GEDORE	ZOOLOGICO	5498605	15/05/2016	10:05:57	15/05/2016	11:18:00	23100
13204	ZOO - 1 GEDORE	ZOOLOGICO	5498605	15/05/2016	10:05:57	15/05/2016	11:18:00	23100
13213	ZOO - 1 GEDORE	ZOOLOGICO	5498605	15/05/2016	10:05:57	15/05/2016	11:18:00	23100
13225	MON - 4 NACIONAL	MONTENEGRO	5498981	15/05/2016	10:06:06	15/05/2016	14:15:00	23100
13230	SIN - 3 ALTO SINIMBU	SINIMBU	5499166	15/05/2016	10:06:14	15/05/2016	17:17:00	13800
13227	MON - 5 ALFAMA MARATA	MONTENEGRO	5500295	15/05/2016	10:06:26	16/05/2016	17:51:00	230
13195	MON - 4 NACIONAL	MONTENEGRO	5498897	15/05/2016	10:06:29	15/05/2016	19:14:00	23100
15787	SSC - 4 CAPELA DE SANTANA	S.S.CAI	5499072	15/05/2016	10:06:31	15/05/2016	17:56:00	220
13219	SSC - 7 BOM PRINCIPIO	S.S.CAI	5498764	15/05/2016	10:06:40	15/05/2016	13:10:00	23100
13216	SCR2 - 25 LA SANTA CRUZ	SANTA CRUZ 2	5499742	15/05/2016	10:07:00	17/05/2016	07:32:00	230
13188	MVI - 4 MANOEL VIANA	MANOEL VIANA	5498933	15/05/2016	10:07:00	15/05/2016	14:20:00	23100
13204	SCH - 10 POR CENTRO	SCHARLAU	5498590	15/05/2016	10:07:24	15/05/2016	11:49:00	23100
13187	SCH - 10 POR CENTRO	SCHARLAU	5498590	15/05/2016	10:07:24	15/05/2016	11:49:00	23100
13216	SCH - 10 POR CENTRO	SCHARLAU	5498590	15/05/2016	10:07:24	15/05/2016	11:49:00	23100
13200	SCH - 10 POR CENTRO	SCHARLAU	5498590	15/05/2016	10:07:24	15/05/2016	11:49:00	23100

13224	SCH - 10 POR CENTRO	SCHARLAU	5498590	15/05/2016	10:07:24	15/05/2016	11:49:00	23100
15782	SCH - 10 POR CENTRO	SCHARLAU	5498590	15/05/2016	10:07:24	15/05/2016	11:49:00	23100
13230	SCH - 10 POR CENTRO	SCHARLAU	5498590	15/05/2016	10:07:24	15/05/2016	11:49:00	23100
13195	SCH - 10 POR CENTRO	SCHARLAU	5498590	15/05/2016	10:07:24	15/05/2016	11:49:00	23100
13202	SCH - 10 POR CENTRO	SCHARLAU	5498590	15/05/2016	10:07:24	15/05/2016	11:49:00	23100
15783	SCH - 10 POR CENTRO	SCHARLAU	5498590	15/05/2016	10:07:24	15/05/2016	11:49:00	23100
15787	SCH - 10 POR CENTRO	SCHARLAU	5498590	15/05/2016	10:07:24	15/05/2016	10:25:00	23100
15787	SCH - 10 POR CENTRO	SCHARLAU	5498590	15/05/2016	10:07:24	15/05/2016	11:49:00	23100
15780	SCH - 10 POR CENTRO	SCHARLAU	5498590	15/05/2016	10:07:24	15/05/2016	11:49:00	23100
13216	CIN - 8 TABAI/NOVA STA RITA	CID. INDUSTRIAL	5498760	15/05/2016	10:08:00	15/05/2016	12:31:00	23100
13185	ZOO - 1 GEDORE	ZOOLOGICO	5498709	15/05/2016	10:08:03	15/05/2016	12:40:00	23100
15787	SSC - 7 BOM PRINCIPIO	S.S.CAI	5500012	15/05/2016	10:08:38	15/05/2016	20:36:00	380
13213	SSC - 3 CONCEICAO	S.S.CAI	5498893	15/05/2016	10:08:40	15/05/2016	15:35:00	23100
15787	SMA2 - 22 ARROIO GRANDE	SANTA MARIA 2	5502773	15/05/2016	10:08:43	17/05/2016	00:34:16	380
13195	NHA2 - 211 OURO BRANCO	NOVO HAMBURGO 2	5500451	15/05/2016	10:09:00	16/05/2016	00:27:08	380
15782	MVI - 4 MANOEL VIANA	MANOEL VIANA	5499697	15/05/2016	10:09:00	15/05/2016	19:45:00	380
13194	SMA4 - 47 COLONIA CARANGUEIJ	SANTA MARIA 4	5500476	15/05/2016	10:09:01	16/05/2016	01:57:00	13800
15779	SSC - 7 BOM PRINCIPIO	S.S.CAI	5499106	15/05/2016	10:09:12	15/05/2016	21:14:00	380
13227	NHA2 - 29 DR MAURICIO CARDOSO	NOVO HAMBURGO 2	5498575	15/05/2016	10:09:13	15/05/2016	11:01:00	23100
13213	SLE - 8 S. BORJA	SÃO LEOPOLDO	5498578	15/05/2016	10:09:36	15/05/2016	11:00:00	23100
15787	SSC - 2 PARECI NOVO	S.S.CAI	5498892	15/05/2016	10:09:48	15/05/2016	17:26:00	23100
13191	EVE - 2 BR 116 EVE IVT	ESTANCIA VELHA	5498592	15/05/2016	10:10:02	15/05/2016	11:20:00	23100
13198	EVE - 2 BR 116 EVE IVT	ESTANCIA VELHA	5498807	15/05/2016	10:10:18	15/05/2016	13:08:00	23100
13195	SLE - 8 S. BORJA	SÃO LEOPOLDO	5499004	15/05/2016	10:10:22	15/05/2016	16:04:00	380
13218	MON - 5 ALFAMA MARATA	MONTENEGRO	5499334	15/05/2016	10:11:00	15/05/2016	16:23:34	220
13208	CND - 5 H. VELHO	CANUDOS	5498644	15/05/2016	10:11:04	15/05/2016	11:49:00	23100
13223	SSC - 3 CONCEICAO	S.S.CAI	5498882	15/05/2016	10:11:09	15/05/2016	13:57:00	23100
13183	SSC - 3 CONCEICAO	S.S.CAI	5498757	15/05/2016	10:11:09	15/05/2016	13:09:00	23100
13227	SSC - 3 CONCEICAO	S.S.CAI	5498757	15/05/2016	10:11:09	15/05/2016	13:09:00	23100
13211	SSC - 3 CONCEICAO	S.S.CAI	5498757	15/05/2016	10:11:09	15/05/2016	13:09:00	23100
15787	SSC - 3 CONCEICAO	S.S.CAI	5498757	15/05/2016	10:11:09	15/05/2016	13:09:00	23100
13213	SSC - 3 CONCEICAO	S.S.CAI	5498757	15/05/2016	10:11:09	15/05/2016	13:09:00	23100
13208	SSC - 3 CONCEICAO	S.S.CAI	5498757	15/05/2016	10:11:09	15/05/2016	13:09:00	23100
13196	SSC - 3 CONCEICAO	S.S.CAI	5498757	15/05/2016	10:11:09	15/05/2016	13:09:00	23100
13183	SMA4 - 46 TANCREDO NEVES	SANTA MARIA 4	5501027	15/05/2016	10:11:24	16/05/2016	12:29:00	13800
13219	SLE - 2 R. BRANCO	SÃO LEOPOLDO	5498616	15/05/2016	10:11:50	15/05/2016	11:43:00	23100
13195	DIR - 6 LCO VIA COL JAPONESA	DOIS IRMAOS	5498683	15/05/2016	10:12:00	15/05/2016	21:03:00	23100
13213	SSC - 4 CAPELA DE SANTANA	S.S.CAI	5498763	15/05/2016	10:12:00	15/05/2016	13:17:00	380
13183	JAG - 2 CHAPADAO	JAGUARI	5499976	15/05/2016	10:12:00	15/05/2016	20:00:00	23100
13197	DIR - 6 LCO VIA COL JAPONESA	DOIS IRMAOS	5498595	15/05/2016	10:12:22	15/05/2016	12:11:00	23100
13183	DIR - 6 LCO VIA COL JAPONESA	DOIS IRMAOS	5498595	15/05/2016	10:12:22	15/05/2016	12:11:00	23100
13225	DIR - 6 LCO VIA COL JAPONESA	DOIS IRMAOS	5498595	15/05/2016	10:12:22	15/05/2016	12:11:00	23100
13222	DIR - 6 LCO VIA COL JAPONESA	DOIS IRMAOS	5498595	15/05/2016	10:12:22	15/05/2016	12:11:00	23100
13201	DIR - 6 LCO VIA COL JAPONESA	DOIS IRMAOS	5498595	15/05/2016	10:12:22	15/05/2016	12:11:00	23100
13193	DIR - 6 LCO VIA COL JAPONESA	DOIS IRMAOS	5498595	15/05/2016	10:12:22	15/05/2016	12:11:00	23100
13186	DIR - 6 LCO VIA COL JAPONESA	DOIS IRMAOS	5498595	15/05/2016	10:12:22	15/05/2016	12:11:00	23100
13212	DIR - 6 LCO VIA COL JAPONESA	DOIS IRMAOS	5498595	15/05/2016	10:12:22	15/05/2016	12:11:00	23100
13223	DIR - 6 LCO VIA COL JAPONESA	DOIS IRMAOS	5498595	15/05/2016	10:12:22	15/05/2016	12:11:00	23100
13227	DIR - 6 LCO VIA COL JAPONESA	DOIS IRMAOS	5498595	15/05/2016	10:12:22	15/05/2016	12:11:00	23100
13208	DIR - 6 LCO VIA COL JAPONESA	DOIS IRMAOS	5498595	15/05/2016	10:12:22	15/05/2016	12:11:00	23100
15782	DIR - 6 LCO VIA COL JAPONESA	DOIS IRMAOS	5498595	15/05/2016	10:12:22	15/05/2016	12:11:00	23100
13195	DIR - 6 LCO VIA COL JAPONESA	DOIS IRMAOS	5498595	15/05/2016	10:12:22	15/05/2016	12:11:00	23100
13230	GRA - 211 ESTEIO	GRAVATAI 2	5498593	15/05/2016	10:12:46	15/05/2016	11:22:00	23100
15780	GRA - 211 ESTEIO	GRAVATAI 2	5498593	15/05/2016	10:12:46	15/05/2016	10:37:00	23100
13230	GRA - 211 ESTEIO	GRAVATAI 2	5498593	15/05/2016	10:12:46	15/05/2016	11:22:00	23100
13212	GRA - 211 ESTEIO	GRAVATAI 2	5498593	15/05/2016	10:12:46	15/05/2016	11:22:00	23100
13224	GRA - 211 ESTEIO	GRAVATAI 2	5498593	15/05/2016	10:12:46	15/05/2016	10:37:00	23100
13197	GRA - 211 ESTEIO	GRAVATAI 2	5498593	15/05/2016	10:12:46	15/05/2016	11:22:00	23100
13197	GRA - 211 ESTEIO	GRAVATAI 2	5498593	15/05/2016	10:12:46	15/05/2016	11:22:00	23100
13195	GRA - 211 ESTEIO	GRAVATAI 2	5498593	15/05/2016	10:12:46	15/05/2016	10:37:00	23100
13211	GRA - 211 ESTEIO	GRAVATAI 2	5498593	15/05/2016	10:12:46	15/05/2016	11:22:00	23100
13212	GRA - 211 ESTEIO	GRAVATAI 2	5498593	15/05/2016	10:12:46	15/05/2016	11:22:00	23100

13212	GRA - 211 ESTEIO	GRAVATAI 2	5498593	15/05/2016	10:12:46	15/05/2016	11:22:00	23100
13204	GRA - 211 ESTEIO	GRAVATAI 2	5498593	15/05/2016	10:12:46	15/05/2016	11:22:00	23100
13183	GRA - 211 ESTEIO	GRAVATAI 2	5498593	15/05/2016	10:12:46	15/05/2016	11:22:00	23100
13187	GRA - 211 ESTEIO	GRAVATAI 2	5498593	15/05/2016	10:12:46	15/05/2016	10:37:00	23100
13206	GRA - 211 ESTEIO	GRAVATAI 2	5498593	15/05/2016	10:12:46	15/05/2016	10:37:00	23100
13208	GRA - 211 ESTEIO	GRAVATAI 2	5498593	15/05/2016	10:12:46	15/05/2016	11:22:00	23100
13230	GRA - 211 ESTEIO	GRAVATAI 2	5498593	15/05/2016	10:12:46	15/05/2016	10:37:00	23100
15783	GRA - 211 ESTEIO	GRAVATAI 2	5498593	15/05/2016	10:12:46	15/05/2016	10:51:00	23100
13213	GRA - 211 ESTEIO	GRAVATAI 2	5498593	15/05/2016	10:12:46	15/05/2016	11:22:00	23100
13209	GRA - 211 ESTEIO	GRAVATAI 2	5498593	15/05/2016	10:12:46	15/05/2016	11:22:00	23100
15787	GRA - 211 ESTEIO	GRAVATAI 2	5498593	15/05/2016	10:12:46	15/05/2016	11:22:00	23100
13214	GRA - 211 ESTEIO	GRAVATAI 2	5498593	15/05/2016	10:12:46	15/05/2016	11:22:00	23100
13185	GRA - 211 ESTEIO	GRAVATAI 2	5498593	15/05/2016	10:12:46	15/05/2016	10:51:00	23100
13224	GRA - 211 ESTEIO	GRAVATAI 2	5498593	15/05/2016	10:12:46	15/05/2016	10:37:00	23100
13202	GRA - 211 ESTEIO	GRAVATAI 2	5498593	15/05/2016	10:12:46	15/05/2016	11:22:00	23100
13194	GRA - 211 ESTEIO	GRAVATAI 2	5498593	15/05/2016	10:12:46	15/05/2016	11:22:00	23100
13212	GRA - 211 ESTEIO	GRAVATAI 2	5498593	15/05/2016	10:12:46	15/05/2016	11:22:00	23100
13212	GRA - 211 ESTEIO	GRAVATAI 2	5498593	15/05/2016	10:12:46	15/05/2016	11:22:00	23100
13207	GRA - 211 ESTEIO	GRAVATAI 2	5498593	15/05/2016	10:12:46	15/05/2016	10:37:00	23100
13198	GRA - 211 ESTEIO	GRAVATAI 2	5498593	15/05/2016	10:12:46	15/05/2016	11:22:00	23100
13193	GRA - 211 ESTEIO	GRAVATAI 2	5498593	15/05/2016	10:12:46	15/05/2016	11:22:00	23100
13204	GRA - 211 ESTEIO	GRAVATAI 2	5498593	15/05/2016	10:12:46	15/05/2016	11:22:00	23100
13189	GRA - 211 ESTEIO	GRAVATAI 2	5498593	15/05/2016	10:12:46	15/05/2016	11:22:00	23100
13219	GRA - 211 ESTEIO	GRAVATAI 2	5498593	15/05/2016	10:12:46	15/05/2016	11:22:00	23100
13189	GRA - 211 ESTEIO	GRAVATAI 2	5498593	15/05/2016	10:12:46	15/05/2016	11:22:00	23100
15787	GRA - 211 ESTEIO	GRAVATAI 2	5498593	15/05/2016	10:12:46	15/05/2016	11:22:00	23100
15780	GRA - 211 ESTEIO	GRAVATAI 2	5498593	15/05/2016	10:12:46	15/05/2016	11:22:00	23100
13194	GRA - 211 ESTEIO	GRAVATAI 2	5498593	15/05/2016	10:12:46	15/05/2016	10:51:00	23100
13212	GRA - 211 ESTEIO	GRAVATAI 2	5498593	15/05/2016	10:12:46	15/05/2016	11:22:00	23100
15783	GRA - 211 ESTEIO	GRAVATAI 2	5498593	15/05/2016	10:12:46	15/05/2016	11:22:00	23100
15779	GRA - 211 ESTEIO	GRAVATAI 2	5498593	15/05/2016	10:12:46	15/05/2016	10:51:00	23100
13196	GRA - 211 ESTEIO	GRAVATAI 2	5498593	15/05/2016	10:12:46	15/05/2016	10:37:00	23100
15786	GRA - 211 ESTEIO	GRAVATAI 2	5498593	15/05/2016	10:12:46	15/05/2016	11:22:00	23100
15787	GRA - 211 ESTEIO	GRAVATAI 2	5498593	15/05/2016	10:12:46	15/05/2016	11:22:00	23100
13200	GRA - 211 ESTEIO	GRAVATAI 2	5498593	15/05/2016	10:12:46	15/05/2016	10:37:00	23100
13226	GRA - 211 ESTEIO	GRAVATAI 2	5498593	15/05/2016	10:12:46	15/05/2016	10:38:00	23100
13183	GRA - 211 ESTEIO	GRAVATAI 2	5498593	15/05/2016	10:12:46	15/05/2016	11:22:00	23100
13183	GRA - 211 ESTEIO	GRAVATAI 2	5498593	15/05/2016	10:12:46	15/05/2016	11:22:00	23100
13189	GRA - 211 ESTEIO	GRAVATAI 2	5498593	15/05/2016	10:12:46	15/05/2016	11:22:00	23100
13214	GRA - 211 ESTEIO	GRAVATAI 2	5498593	15/05/2016	10:12:46	15/05/2016	10:37:00	23100
13185	GRA - 211 ESTEIO	GRAVATAI 2	5498593	15/05/2016	10:12:46	15/05/2016	11:22:00	23100
13214	GRA - 211 ESTEIO	GRAVATAI 2	5498593	15/05/2016	10:12:46	15/05/2016	10:51:00	23100
13195	GRA - 211 ESTEIO	GRAVATAI 2	5498593	15/05/2016	10:12:46	15/05/2016	11:22:00	23100
13213	GRA - 211 ESTEIO	GRAVATAI 2	5498593	15/05/2016	10:12:46	15/05/2016	11:22:00	23100
13225	GRA - 211 ESTEIO	GRAVATAI 2	5498593	15/05/2016	10:12:46	15/05/2016	11:22:00	23100
13188	GRA - 211 ESTEIO	GRAVATAI 2	5498593	15/05/2016	10:12:46	15/05/2016	10:37:00	23100
13204	DIR - 2 PLU VIA USINA PIC 48	DOIS IRMAOS	5498699	15/05/2016	10:12:53	15/05/2016	12:22:00	23100
13198	SBO2 - 23 RINCAO SANTANA	SÃO BORJA 2	5498456	15/05/2016	10:13:00	15/05/2016	13:46:00	23100
13213	SSE - 4 MATA GRANDE	SAO SEPE	5498934	15/05/2016	10:13:00	15/05/2016	13:45:00	230
13212	MON - 6 BROCHIER	MONTENEGRO	5499097	15/05/2016	10:13:01	15/05/2016	17:45:00	23100
13225	MON - 6 BROCHIER	MONTENEGRO	5499097	15/05/2016	10:13:01	15/05/2016	17:45:00	23100
15785	MON - 6 BROCHIER	MONTENEGRO	5499097	15/05/2016	10:13:01	15/05/2016	17:45:00	23100
13216	MON - 6 BROCHIER	MONTENEGRO	5499097	15/05/2016	10:13:01	15/05/2016	17:45:00	23100
13201	MON - 6 BROCHIER	MONTENEGRO	5499097	15/05/2016	10:13:01	15/05/2016	17:45:00	23100
13218	CIN - 7 MATHIAS VELHO/CURITIBA	CID. INDUSTRIAL	5499554	15/05/2016	10:13:58	15/05/2016	17:48:00	220
13185	CIN - 5 SAO LUIS/IGARA	CID. INDUSTRIAL	5498541	15/05/2016	10:14:00	15/05/2016	12:54:00	23100
13211	CIN - 5 SAO LUIS/IGARA	CID. INDUSTRIAL	5498541	15/05/2016	10:14:00	15/05/2016	12:54:00	23100
13212	CIN - 5 SAO LUIS/IGARA	CID. INDUSTRIAL	5498541	15/05/2016	10:14:00	15/05/2016	12:54:00	23100
13225	CIN - 5 SAO LUIS/IGARA	CID. INDUSTRIAL	5498541	15/05/2016	10:14:00	15/05/2016	12:54:00	23100
13201	SCR1 - 18 BOM FIM/JOAO ALVES	SANTA CRUZ 1	5500508	15/05/2016	10:14:00	16/05/2016	03:43:00	380
13210	CIN - 5 SAO LUIS/IGARA	CID. INDUSTRIAL	5498541	15/05/2016	10:14:00	15/05/2016	12:54:00	23100
13206	CIN - 5 SAO LUIS/IGARA	CID. INDUSTRIAL	5498541	15/05/2016	10:14:00	15/05/2016	12:54:00	23100

13226	CIN - 5 SAO LUIS/IGARA	CID. INDUSTRIAL	5498541	15/05/2016	10:14:00	15/05/2016	12:54:00	23100
13200	CIN - 5 SAO LUIS/IGARA	CID. INDUSTRIAL	5498541	15/05/2016	10:14:00	15/05/2016	12:54:00	23100
13195	CIN - 5 SAO LUIS/IGARA	CID. INDUSTRIAL	5498541	15/05/2016	10:14:00	15/05/2016	12:54:00	23100
13227	CIN - 5 SAO LUIS/IGARA	CID. INDUSTRIAL	5498541	15/05/2016	10:14:00	15/05/2016	12:54:00	23100
13198	LIV2 - 24 ESPINILHO - PALOMAS	LIVRAMENTO 2	5498660	15/05/2016	10:14:00	15/05/2016	12:14:49	380
13219	CIN - 5 SAO LUIS/IGARA	CID. INDUSTRIAL	5498541	15/05/2016	10:14:00	15/05/2016	12:54:00	23100
13196	CIN - 5 SAO LUIS/IGARA	CID. INDUSTRIAL	5498541	15/05/2016	10:14:00	15/05/2016	12:54:00	23100
15784	CIN - 5 SAO LUIS/IGARA	CID. INDUSTRIAL	5498541	15/05/2016	10:14:00	15/05/2016	12:54:00	23100
15786	CBO - 2 CETRO CBO	CAMPO BOM	5499267	15/05/2016	10:14:15	15/05/2016	16:17:00	23100
13212	SCH - 13 IDEAL	SCHARLAU	5499249	15/05/2016	10:14:33	15/05/2016	16:20:00	23100
15780	SMA4 - 46 TANCREDO NEVES	SANTA MARIA 4	5499701	15/05/2016	10:14:54	15/05/2016	18:13:00	13800
13207	CND - 2 BAIRRO CELESTE CBO	CANUDOS	5498677	15/05/2016	10:15:05	15/05/2016	19:07:00	23100
13191	EVE - 2 BR 116 EVE IVT	ESTANCIA VELHA	5498624	15/05/2016	10:15:17	15/05/2016	11:30:00	23100
15781	SVI - 3 URBANO MATA	SAO VICENTE	5499769	15/05/2016	10:15:28	15/05/2016	18:29:00	23100
13220	VSL - 3 VERA CRUZ	VALE DO SOL	5499400	15/05/2016	10:17:00	16/05/2016	16:49:00	13800
13222	TRI - 2 BARRETO CAMARA	TRIUNFO	5499923	15/05/2016	10:17:10	15/05/2016	21:03:00	380
15779	NHA - 5 ROSELANDIA	NOVO HAMBURGO 1	5498793	15/05/2016	10:17:28	15/05/2016	14:28:00	23100
15785	FOR - 1 VILA BLOCK	FORMIGUEIRO	5501222	15/05/2016	10:17:44	16/05/2016	13:19:00	13800
15781	MAC - 2 TUPARAI	MACAMBARÁ	5499116	15/05/2016	10:17:47	15/05/2016	16:58:00	23100
15783	SAP - 5 CENTRO SAP	SAPIRANGA	5498860	15/05/2016	10:17:59	15/05/2016	14:33:00	23100
15786	DIR - 1 MRE PEDRO J KOLLING	DOIS IRMAOS	5498620	15/05/2016	10:18:11	15/05/2016	13:12:00	23100
13210	SGA - 2 CATUCABA	SAO GABRIEL	5500575	15/05/2016	10:18:24	16/05/2016	09:30:00	23100
13198	SMA2 - 21 SANTA FLORA	SANTA MARIA 2	5501443	15/05/2016	10:18:48	16/05/2016	17:27:00	13800
13186	ZOO - 3 CAMPINA	ZOOLOGICO	5499096	15/05/2016	10:19:00	15/05/2016	16:04:00	220
13230	CND - 4 S. JORGE	CANUDOS	5498713	15/05/2016	10:19:06	15/05/2016	14:20:00	380
13191	FOR - 1 VILA BLOCK	FORMIGUEIRO	5503430	15/05/2016	10:19:12	17/05/2016	13:24:00	13800
13190	SPC - 3 CENTRO	SAPUCAIA DO SUL	5499173	15/05/2016	10:19:38	15/05/2016	15:48:14	380
13188	CBO - 4 CEL GAELZER/RS239	CAMPO BOM	5499444	15/05/2016	10:19:45	15/05/2016	17:00:00	23100
13195	SLE - 6 LOMBA GRANDE	SÃO LEOPOLDO	5498712	15/05/2016	10:19:49	15/05/2016	14:41:00	23100
13204	SCH - 14 PRIMAVERA	SCHARLAU	5498841	15/05/2016	10:19:58	15/05/2016	13:46:00	380
13225	SPE - 1 QUEVEDOS	SAO PEDRO DO SUL	5502676	15/05/2016	10:20:00	16/05/2016	23:54:00	220
13230	SAP - 4 SAO LUIZ	SAPIRANGA	5499241	15/05/2016	10:20:00	15/05/2016	18:59:00	380
13191	SAP - 4 SAO LUIZ	SAPIRANGA	5499078	15/05/2016	10:20:20	15/05/2016	14:49:00	23100
13186	SAP - 4 SAO LUIZ	SAPIRANGA	5499078	15/05/2016	10:20:20	15/05/2016	14:49:00	23100
13204	SAP - 4 SAO LUIZ	SAPIRANGA	5499078	15/05/2016	10:20:20	15/05/2016	14:49:00	23100
13214	SAP - 4 SAO LUIZ	SAPIRANGA	5499078	15/05/2016	10:20:20	15/05/2016	14:49:00	23100
13198	SAP - 4 SAO LUIZ	SAPIRANGA	5499078	15/05/2016	10:20:20	15/05/2016	14:49:00	23100
13225	EVE - 7 GELITA	ESTANCIA VELHA	5500458	15/05/2016	10:20:48	16/05/2016	18:08:00	23100
13185	DIR - 4 TRAV DIR JOAO KLAUCK	DOIS IRMAOS	5498673	15/05/2016	10:21:00	15/05/2016	13:27:00	23100
13224	DIR - 4 TRAV DIR JOAO KLAUCK	DOIS IRMAOS	5498673	15/05/2016	10:21:00	15/05/2016	13:27:00	23100
13211	DIR - 4 TRAV DIR JOAO KLAUCK	DOIS IRMAOS	5498673	15/05/2016	10:21:00	15/05/2016	13:27:00	23100
13213	DIR - 4 TRAV DIR JOAO KLAUCK	DOIS IRMAOS	5499015	15/05/2016	10:21:00	16/05/2016	00:53:00	23100
13204	DIR - 4 TRAV DIR JOAO KLAUCK	DOIS IRMAOS	5499214	15/05/2016	10:21:00	15/05/2016	16:34:00	23100
13213	DIR - 4 TRAV DIR JOAO KLAUCK	DOIS IRMAOS	5499015	15/05/2016	10:21:00	16/05/2016	00:53:00	23100
13213	DIR - 4 TRAV DIR JOAO KLAUCK	DOIS IRMAOS	5499214	15/05/2016	10:21:00	15/05/2016	14:42:00	23100
13216	DIR - 4 TRAV DIR JOAO KLAUCK	DOIS IRMAOS	5498673	15/05/2016	10:21:00	15/05/2016	13:27:00	23100
13214	DIR - 4 TRAV DIR JOAO KLAUCK	DOIS IRMAOS	5499214	15/05/2016	10:21:00	15/05/2016	14:42:00	23100
13206	DIR - 4 TRAV DIR JOAO KLAUCK	DOIS IRMAOS	5498673	15/05/2016	10:21:00	15/05/2016	13:27:00	23100
13198	DIR - 4 TRAV DIR JOAO KLAUCK	DOIS IRMAOS	5499214	15/05/2016	10:21:00	15/05/2016	14:42:00	23100
13207	DIR - 4 TRAV DIR JOAO KLAUCK	DOIS IRMAOS	5499214	15/05/2016	10:21:00	15/05/2016	14:42:00	23100
13223	DIR - 4 TRAV DIR JOAO KLAUCK	DOIS IRMAOS	5499015	15/05/2016	10:21:00	16/05/2016	00:53:00	23100
13212	DIR - 4 TRAV DIR JOAO KLAUCK	DOIS IRMAOS	5499214	15/05/2016	10:21:00	15/05/2016	14:42:00	23100
13212	DIR - 4 TRAV DIR JOAO KLAUCK	DOIS IRMAOS	5498673	15/05/2016	10:21:00	15/05/2016	13:27:00	23100
13224	DIR - 4 TRAV DIR JOAO KLAUCK	DOIS IRMAOS	5498673	15/05/2016	10:21:00	15/05/2016	13:27:00	23100
13204	DIR - 4 TRAV DIR JOAO KLAUCK	DOIS IRMAOS	5498673	15/05/2016	10:21:00	15/05/2016	13:27:00	23100
13196	DIR - 4 TRAV DIR JOAO KLAUCK	DOIS IRMAOS	5498673	15/05/2016	10:21:00	15/05/2016	13:27:00	23100
15782	DIR - 4 TRAV DIR JOAO KLAUCK	DOIS IRMAOS	5498673	15/05/2016	10:21:00	15/05/2016	13:27:00	23100
13220	DIR - 4 TRAV DIR JOAO KLAUCK	DOIS IRMAOS	5499214	15/05/2016	10:21:00	15/05/2016	14:42:00	23100
13198	DIR - 4 TRAV DIR JOAO KLAUCK	DOIS IRMAOS	5499214	15/05/2016	10:21:00	15/05/2016	14:42:00	23100
13186	DIR - 4 TRAV DIR JOAO KLAUCK	DOIS IRMAOS	5499041	15/05/2016	10:21:00	16/05/2016	18:41:00	23100
13194	DIR - 4 TRAV DIR JOAO KLAUCK	DOIS IRMAOS	5499015	15/05/2016	10:21:00	16/05/2016	00:53:00	23100
13195	DIR - 4 TRAV DIR JOAO KLAUCK	DOIS IRMAOS	5498673	15/05/2016	10:21:00	15/05/2016	13:27:00	23100

13205	SAP - 3 AM RIBEIRO	SAPIRANGA	5498753	15/05/2016	10:22:00	15/05/2016	13:19:00	23100
15784	CDL - 3 PASSA SETE	CANDELARIA	5499512	15/05/2016	10:22:00	15/05/2016	17:36:00	220
13203	SAP - 3 AM RIBEIRO	SAPIRANGA	5498753	15/05/2016	10:22:00	15/05/2016	13:19:00	23100
13203	SMA2 - 24 CAMOBI	SANTA MARIA 2	5499274	15/05/2016	10:22:21	15/05/2016	18:38:00	13800
13187	NHA - 3 RIO BRANCO	NOVO HAMBURGO 1	5499492	15/05/2016	10:22:25	15/05/2016	20:52:00	23100
13224	SCH - 8 POR ESQ	SCHARLAU	5499314	15/05/2016	10:22:25	15/05/2016	17:50:00	380
15787	SLE - 6 LOMBA GRANDE	SÃO LEOPOLDO	5499162	15/05/2016	10:22:44	15/05/2016	15:37:00	23100
13185	SLE - 8 S. BORJA	SÃO LEOPOLDO	5499075	15/05/2016	10:23:09	15/05/2016	19:29:00	380
13206	CBO - 6 STA LUCIA	CAMPO BOM	5499395	15/05/2016	10:24:00	15/05/2016	16:57:00	23100
13213	CBO - 5 NOVO	CAMPO BOM	5499090	15/05/2016	10:24:30	15/05/2016	17:03:00	380
13216	SSE - 4 MATA GRANDE	SAO SEPE	5500763	15/05/2016	10:24:42	16/05/2016	09:24:00	13800
13218	SAP - 3 AM RIBEIRO	SAPIRANGA	5499500	15/05/2016	10:24:54	15/05/2016	17:55:00	23100
13193	SAP - 3 AM RIBEIRO	SAPIRANGA	5498840	15/05/2016	10:25:21	15/05/2016	13:59:00	23100
13213	SLE - 9 STIHL	SÃO LEOPOLDO	5498776	15/05/2016	10:26:09	15/05/2016	14:36:00	380
13194	SSC - 5 HARMONIA	S.S.CAI	5499486	15/05/2016	10:26:58	15/05/2016	17:34:00	23100
13203	SLE - 6 LOMBA GRANDE	SÃO LEOPOLDO	5499107	15/05/2016	10:26:59	15/05/2016	17:20:00	23100
13230	RPA - 4 P. AREIA ALBA	RIO PARDO	5501257	15/05/2016	10:27:00	17/05/2016	14:42:00	13800
13195	RPA - 4 P. AREIA ALBA	RIO PARDO	5500995	15/05/2016	10:27:00	16/05/2016	13:01:00	13800
13211	RPA - 4 P. AREIA ALBA	RIO PARDO	5500995	15/05/2016	10:27:00	16/05/2016	13:01:00	13800
13230	MON - 5 ALFAMA MARATA	MONTENEGRO	5499248	15/05/2016	10:27:00	15/05/2016	15:55:00	23100
13201	RPA - 4 P. AREIA ALBA	RIO PARDO	5500995	15/05/2016	10:27:00	16/05/2016	13:01:00	13800
13198	RPA - 4 P. AREIA ALBA	RIO PARDO	5500995	15/05/2016	10:27:00	16/05/2016	13:01:00	13800
13219	SVI - 3 URBANO MATA	SÃO VICENTE	5499303	15/05/2016	10:27:08	15/05/2016	16:52:00	220
13191	CIN - 8 TABAI/NOVA STA RITA	CID. INDUSTRIAL	5498805	15/05/2016	10:27:34	15/05/2016	15:24:00	23100
13213	CBO - 5 NOVO	CAMPO BOM	5498869	15/05/2016	10:28:00	15/05/2016	18:47:00	380
15781	SCH - 22 POR DIR	SCHARLAU	5499313	15/05/2016	10:28:05	15/05/2016	16:10:10	380
13198	SBO2 - 21 RIO BUTUI	SÃO BORJA 2	5499286	15/05/2016	10:28:23	15/05/2016	18:25:00	380
13212	DIR - 2 PLU VIA USINA PIC 48	DOIS IRMAOS	5500069	15/05/2016	10:28:42	15/05/2016	22:17:00	23100
13213	SAN - 1 CAPAO DO CIPO	SANTIAGO	5498617	15/05/2016	10:29:00	15/05/2016	10:55:00	23100
13193	AGU - 4 CENTRO	AGUDO	5499860	15/05/2016	10:29:03	15/05/2016	19:16:00	380
13203	ALE4 - 43 ITAPEVI	ALEGRETE 4	5500351	15/05/2016	10:29:13	15/05/2016	23:29:00	220
13198	SBO3 - 31 GARRUCHOS	SÃO BORJA 3	5498997	15/05/2016	10:30:11	15/05/2016	16:18:00	23100
13189	ZOO - 2 CHARRUA	ZOOLOGICO	5498979	15/05/2016	10:30:36	15/05/2016	16:49:00	380
13193	SSC - 4 CAPELA DE SANTANA	S.S.CAI	5498706	15/05/2016	10:31:00	15/05/2016	13:47:00	23100
15780	SSC - 4 CAPELA DE SANTANA	S.S.CAI	5498706	15/05/2016	10:31:00	15/05/2016	13:47:00	23100
15781	SSC - 4 CAPELA DE SANTANA	S.S.CAI	5498706	15/05/2016	10:31:00	15/05/2016	13:47:00	23100
13223	SSC - 4 CAPELA DE SANTANA	S.S.CAI	5498706	15/05/2016	10:31:00	15/05/2016	13:47:00	23100
13224	SSC - 4 CAPELA DE SANTANA	S.S.CAI	5498706	15/05/2016	10:31:00	15/05/2016	13:47:00	23100
13197	SSC - 4 CAPELA DE SANTANA	S.S.CAI	5498706	15/05/2016	10:31:00	15/05/2016	13:47:00	23100
13195	SSC - 4 CAPELA DE SANTANA	S.S.CAI	5498706	15/05/2016	10:31:00	15/05/2016	13:47:00	23100
13195	SSC - 4 CAPELA DE SANTANA	S.S.CAI	5498706	15/05/2016	10:31:00	15/05/2016	13:47:00	23100
13197	SSC - 4 CAPELA DE SANTANA	S.S.CAI	5498706	15/05/2016	10:31:00	15/05/2016	13:47:00	23100
13183	SSC - 4 CAPELA DE SANTANA	S.S.CAI	5498706	15/05/2016	10:31:00	15/05/2016	13:47:00	23100
13230	SSC - 4 CAPELA DE SANTANA	S.S.CAI	5498706	15/05/2016	10:31:00	15/05/2016	13:47:00	23100
13183	SSC - 4 CAPELA DE SANTANA	S.S.CAI	5498706	15/05/2016	10:31:00	15/05/2016	13:47:00	23100
13183	SSC - 4 CAPELA DE SANTANA	S.S.CAI	5498706	15/05/2016	10:31:00	15/05/2016	13:47:00	23100
13183	SSC - 4 CAPELA DE SANTANA	S.S.CAI	5498706	15/05/2016	10:31:00	15/05/2016	13:47:00	23100
13191	SSC - 4 CAPELA DE SANTANA	S.S.CAI	5498706	15/05/2016	10:31:00	15/05/2016	13:47:00	23100
13225	SSC - 4 CAPELA DE SANTANA	S.S.CAI	5498706	15/05/2016	10:31:00	15/05/2016	13:47:00	23100
13225	SSC - 4 CAPELA DE SANTANA	S.S.CAI	5498706	15/05/2016	10:31:00	15/05/2016	13:47:00	23100
13227	SSC - 4 CAPELA DE SANTANA	S.S.CAI	5498706	15/05/2016	10:31:00	15/05/2016	13:47:00	23100
13213	SSC - 4 CAPELA DE SANTANA	S.S.CAI	5498706	15/05/2016	10:31:00	15/05/2016	13:47:00	23100
13213	SSC - 4 CAPELA DE SANTANA	S.S.CAI	5498706	15/05/2016	10:31:00	15/05/2016	13:47:00	23100
13214	SSC - 4 CAPELA DE SANTANA	S.S.CAI	5498706	15/05/2016	10:31:00	15/05/2016	13:47:00	23100
13210	CND - 2 BAIRRO CELESTE CBO	CANUDOS	5498707	15/05/2016	10:31:00	15/05/2016	12:41:00	380
13212	SSC - 4 CAPELA DE SANTANA	S.S.CAI	5498706	15/05/2016	10:31:00	15/05/2016	13:47:00	23100
13210	SSC - 4 CAPELA DE SANTANA	S.S.CAI	5498706	15/05/2016	10:31:00	15/05/2016	13:47:00	23100
13212	SSC - 4 CAPELA DE SANTANA	S.S.CAI	5498706	15/05/2016	10:31:00	15/05/2016	13:47:00	23100
13209	SSC - 4 CAPELA DE SANTANA	S.S.CAI	5498706	15/05/2016	10:31:00	15/05/2016	13:47:00	23100
15780	SSC - 4 CAPELA DE SANTANA	S.S.CAI	5498706	15/05/2016	10:31:00	15/05/2016	13:47:00	23100
13195	SSC - 4 CAPELA DE SANTANA	S.S.CAI	5498706	15/05/2016	10:31:00	15/05/2016	13:47:00	23100
13207	SSC - 4 CAPELA DE SANTANA	S.S.CAI	5498706	15/05/2016	10:31:00	15/05/2016	13:47:00	23100

13224	SSC - 4 CAPELA DE SANTANA	S.S.CAI	5498706	15/05/2016	10:31:00	15/05/2016	13:47:00	23100
13202	SSC - 4 CAPELA DE SANTANA	S.S.CAI	5498706	15/05/2016	10:31:00	15/05/2016	13:47:00	23100
13187	SSC - 4 CAPELA DE SANTANA	S.S.CAI	5498706	15/05/2016	10:31:00	15/05/2016	13:47:00	23100
15781	SSC - 4 CAPELA DE SANTANA	S.S.CAI	5498706	15/05/2016	10:31:00	15/05/2016	13:47:00	23100
13230	SSC - 4 CAPELA DE SANTANA	S.S.CAI	5498706	15/05/2016	10:31:00	15/05/2016	13:47:00	23100
15786	SSC - 4 CAPELA DE SANTANA	S.S.CAI	5498706	15/05/2016	10:31:00	15/05/2016	13:47:00	23100
13225	SSC - 4 CAPELA DE SANTANA	S.S.CAI	5498706	15/05/2016	10:31:00	15/05/2016	13:47:00	23100
13207	SSC - 4 CAPELA DE SANTANA	S.S.CAI	5498706	15/05/2016	10:31:00	15/05/2016	13:47:00	23100
13189	SSC - 4 CAPELA DE SANTANA	S.S.CAI	5498706	15/05/2016	10:31:00	15/05/2016	13:47:00	23100
13203	SSC - 4 CAPELA DE SANTANA	S.S.CAI	5499111	15/05/2016	10:31:00	16/05/2016	13:43:00	380
13220	SSC - 4 CAPELA DE SANTANA	S.S.CAI	5498706	15/05/2016	10:31:00	15/05/2016	13:47:00	23100
13216	SSC - 4 CAPELA DE SANTANA	S.S.CAI	5498706	15/05/2016	10:31:00	15/05/2016	13:47:00	23100
13189	SSC - 4 CAPELA DE SANTANA	S.S.CAI	5498706	15/05/2016	10:31:00	15/05/2016	13:47:00	23100
13213	SSC - 4 CAPELA DE SANTANA	S.S.CAI	5498706	15/05/2016	10:31:00	15/05/2016	13:47:00	23100
13190	SSC - 4 CAPELA DE SANTANA	S.S.CAI	5498706	15/05/2016	10:31:00	15/05/2016	13:47:00	23100
13211	SSC - 4 CAPELA DE SANTANA	S.S.CAI	5498706	15/05/2016	10:31:00	15/05/2016	13:47:00	23100
13216	SSC - 4 CAPELA DE SANTANA	S.S.CAI	5498706	15/05/2016	10:31:00	15/05/2016	13:47:00	23100
13195	SSC - 4 CAPELA DE SANTANA	S.S.CAI	5498706	15/05/2016	10:31:00	15/05/2016	13:47:00	23100
13183	SSC - 4 CAPELA DE SANTANA	S.S.CAI	5498706	15/05/2016	10:31:00	15/05/2016	13:47:00	23100
13203	SSC - 4 CAPELA DE SANTANA	S.S.CAI	5498706	15/05/2016	10:31:00	15/05/2016	13:47:00	23100
13218	SSC - 4 CAPELA DE SANTANA	S.S.CAI	5498706	15/05/2016	10:31:00	15/05/2016	13:47:00	23100
13230	SSC - 4 CAPELA DE SANTANA	S.S.CAI	5498706	15/05/2016	10:31:00	15/05/2016	13:47:00	23100
13213	SSC - 4 CAPELA DE SANTANA	S.S.CAI	5498706	15/05/2016	10:31:00	15/05/2016	13:47:00	23100
13210	SSC - 4 CAPELA DE SANTANA	S.S.CAI	5498706	15/05/2016	10:31:00	15/05/2016	13:47:00	23100
13210	SSC - 4 CAPELA DE SANTANA	S.S.CAI	5498706	15/05/2016	10:31:00	15/05/2016	13:47:00	23100
13220	SSC - 4 CAPELA DE SANTANA	S.S.CAI	5498706	15/05/2016	10:31:00	15/05/2016	13:47:00	23100
13194	SSC - 4 CAPELA DE SANTANA	S.S.CAI	5498706	15/05/2016	10:31:00	15/05/2016	13:47:00	23100
13206	SSC - 4 CAPELA DE SANTANA	S.S.CAI	5498706	15/05/2016	10:31:00	15/05/2016	13:47:00	23100
13208	SSC - 4 CAPELA DE SANTANA	S.S.CAI	5498706	15/05/2016	10:31:00	15/05/2016	13:47:00	23100
13209	SSC - 4 CAPELA DE SANTANA	S.S.CAI	5498706	15/05/2016	10:31:00	15/05/2016	13:47:00	23100
13226	SSC - 4 CAPELA DE SANTANA	S.S.CAI	5498706	15/05/2016	10:31:00	15/05/2016	13:47:00	23100
13195	SSC - 4 CAPELA DE SANTANA	S.S.CAI	5498706	15/05/2016	10:31:00	15/05/2016	13:47:00	23100
13226	SSC - 4 CAPELA DE SANTANA	S.S.CAI	5498706	15/05/2016	10:31:00	15/05/2016	13:47:00	23100
13211	SSC - 4 CAPELA DE SANTANA	S.S.CAI	5498706	15/05/2016	10:31:00	15/05/2016	13:47:00	23100
13224	RPA - 3 CENTRO RADIO	RIO PARDO	5498848	15/05/2016	10:32:46	15/05/2016	16:40:00	13800
13224	SIN - 3 ALTO SINIMBU	SINIMBU	5500086	15/05/2016	10:33:13	15/05/2016	21:18:00	13800
13197	SSC - 5 HARMONIA	S.S.CAI	5500205	15/05/2016	10:33:19	15/05/2016	21:34:00	23100
13224	MON - 6 BROCHIER	MONTENEGRO	5500222	15/05/2016	10:34:00	15/05/2016	21:41:00	380
13185	SAN - 9	SANTIAGO	5499849	15/05/2016	10:34:19	15/05/2016	19:46:00	23100
13216	SAN - 9	SANTIAGO	5499849	15/05/2016	10:34:19	15/05/2016	19:46:00	23100
13230	SMA4 - 43 JOCKEI CLUB	SANTA MARIA 4	5499723	15/05/2016	10:34:44	15/05/2016	18:41:00	13800
13206	SCH - 22 POR DIR	SCHARLAU	5499806	15/05/2016	10:35:34	15/05/2016	19:30:00	23100
13195	SAN - 5 ITACURUBI	SANTIAGO	5499194	15/05/2016	10:35:43	15/05/2016	19:16:00	380
13210	SAN - 5 ITACURUBI	SANTIAGO	5498782	15/05/2016	10:35:43	15/05/2016	14:33:00	23100
15786	RPA - 4 P. AREIA ALBA	RIO PARDO	5498769	15/05/2016	10:36:00	15/05/2016	14:46:00	220
13210	SSC - 4 CAPELA DE SANTANA	S.S.CAI	5499109	15/05/2016	10:36:42	15/05/2016	14:39:00	23100
13201	SSC - 4 CAPELA DE SANTANA	S.S.CAI	5499109	15/05/2016	10:36:42	15/05/2016	14:39:00	23100
13213	SSC - 5 HARMONIA	S.S.CAI	5499213	15/05/2016	10:36:46	15/05/2016	16:09:00	23100
13227	SLE - 7 CAMPESTRE	SÃO LEOPOLDO	5499780	15/05/2016	10:37:00	15/05/2016	18:59:10	380
13183	SAN - 4 FLORIDA/E.ALV	SANTIAGO	5500121	15/05/2016	10:37:02	15/05/2016	23:06:00	23100
13183	SMA2 - 22 ARROIO GRANDE	SANTA MARIA 2	5500143	15/05/2016	10:37:07	15/05/2016	21:45:00	13800
13230	SMA2 - 23 CASTELINHO	SANTA MARIA 2	5499383	15/05/2016	10:37:33	15/05/2016	18:26:00	380
13205	SSC - 7 BOM PRINCIPIO	S.S.CAI	5498838	15/05/2016	10:38:08	15/05/2016	14:54:00	380
13208	SPE - 4 D. AGUIAR	SÃO PEDRO DO SUL	5499875	15/05/2016	10:38:26	15/05/2016	19:38:00	23100
13204	MVI - 4 MANOEL VIANA	MANOEL VIANA	5499042	15/05/2016	10:39:07	15/05/2016	15:08:00	23100
15780	SPE - 1 QUEVEDOS	SÃO PEDRO DO SUL	5499733	15/05/2016	10:39:19	15/05/2016	18:15:00	23100
13219	CBO - 4 CEL GAELZER/RS239	CAMPO BOM	5499644	15/05/2016	10:39:33	15/05/2016	18:30:00	380
13208	RPA - 4 P. AREIA ALBA	RIO PARDO	5500299	15/05/2016	10:39:52	16/05/2016	00:00:00	13800
13226	HAR - 3 PASSO GUARDA	HARMONIA	5500570	15/05/2016	10:41:07	16/05/2016	16:33:00	23100
13214	POR - 3	PORTAO	5499046	15/05/2016	10:41:19	15/05/2016	20:29:00	23100
13185	LIV1 - 19 ROBLEDO BRAZ	LIVRAMENTO 1	5499460	15/05/2016	10:41:26	15/05/2016	16:31:00	23100
13198	SAP - 3 AM RIBEIRO	SAPIRANGA	5498748	15/05/2016	10:41:48	15/05/2016	13:54:00	380

13216	SAP - 4 SAO LUIZ	SAPIRANGA	5499199	15/05/2016	10:43:31	15/05/2016	19:06:00	23100
13185	CCE - 18 TRES VENDAS	CACHOEIRA DO SUL	5498738	15/05/2016	10:43:45	15/05/2016	11:45:00	23100
13196	SSE - 4 MATA GRANDE	SAO SEPE	5502740	15/05/2016	10:44:00	16/05/2016	23:50:00	13800
13204	SPE - 4 D. AGUIAR	SAO PEDRO DO SUL	5499259	15/05/2016	10:45:25	15/05/2016	16:32:00	23100
13224	SBO3 - 31 GARRUCHOS	SÃO BORJA 3	5498995	15/05/2016	10:48:00	15/05/2016	16:30:00	23100
13224	RPA - 4 P. AREIA ALBA	RIO PARDO	5500030	15/05/2016	10:48:31	16/05/2016	15:39:00	380
15781	CSE - 2 ARROIO DO TIGRE	CENTRO SERRA	5501187	15/05/2016	10:48:38	16/05/2016	13:56:00	220
13204	ROS - 5 STA.RITA	ROSARIO DO SUL	5498808	15/05/2016	10:48:50	15/05/2016	15:03:00	23100
13194	SAN - 9	SANTIAGO	5499762	15/05/2016	10:49:36	15/05/2016	18:14:00	23100
15782	EVE - 7 GELITA	ESTANCIA VELHA	5501647	15/05/2016	10:50:00	16/05/2016	16:58:00	23100
13208	SSE - 4 MATA GRANDE	SAO SEPE	5500590	15/05/2016	10:50:00	16/05/2016	08:05:00	220
13225	RPA - 3 CENTRO RADIO	RIO PARDO	5498747	15/05/2016	10:50:21	15/05/2016	12:13:00	13800
13219	CAV1 - 2 COX. SAO JOSE	CACAPAVA DO SUL 1	5498667	15/05/2016	10:52:00	15/05/2016	11:40:00	13800
15787	SSC - 4 CAPELA DE SANTANA	S.S.CAI	5499454	15/05/2016	10:52:00	15/05/2016	17:22:00	380
13224	CIN - 7 MATHIAS VELHO/CURITIBA	CID. INDUSTRIAL	5499374	15/05/2016	10:52:26	15/05/2016	17:23:13	220
13183	RPA - 2 HOSPITAL CORS	RIO PARDO	5499763	15/05/2016	10:53:00	15/05/2016	20:17:00	380
15783	LIV2 - 23 MAL. MALLET	LIVRAMENTO 2	5499896	15/05/2016	10:54:00	15/05/2016	19:27:11	380
13186	SCH - 8 POR ESQ	SCHARLAU	5498886	15/05/2016	10:54:00	15/05/2016	18:37:00	380
13193	SCH - 17 MIRANDA/PRIMEIRO MARÇ	SCHARLAU	5498716	15/05/2016	10:54:00	15/05/2016	13:43:12	380
13195	URU1 - 117 FACULDADE	URUGUAIANA 1	5498700	15/05/2016	10:54:04	15/05/2016	13:47:00	380
13216	SMA4 - 48 DISTRITO INDUSTRIAL	SANTA MARIA 4	5501032	15/05/2016	10:54:47	16/05/2016	14:04:00	13800
13191	CSE - 2 ARROIO DO TIGRE	CENTRO SERRA	5498798	15/05/2016	10:55:00	15/05/2016	18:52:00	23100
13226	CND - 1 PREFEITURA NH	CANUDOS	5498755	15/05/2016	10:55:00	15/05/2016	13:49:18	380
13230	CCE - 17 BR 153 IRUI	CACHOEIRA DO SUL	5499230	15/05/2016	10:55:22	15/05/2016	17:09:00	23100
13230	CDL - 3 PASSA SETE	CANDELARIA	5501100	15/05/2016	10:55:31	16/05/2016	13:07:00	13800
13204	CCE - 17 BR 153 IRUI	CACHOEIRA DO SUL	5499650	15/05/2016	10:55:35	15/05/2016	17:50:00	23100
13208	SMA2 - 21 SANTA FLORA	SANTA MARIA 2	5501255	15/05/2016	10:58:03	16/05/2016	18:30:00	13800
13213	CND - 2 BAIRRO CELESTE CBO	CANUDOS	5499197	15/05/2016	10:59:00	15/05/2016	19:20:44	380
13227	CNA3 - 32 AJ RENNER	CANOAS 3	5499528	15/05/2016	11:00:50	15/05/2016	17:56:10	220
15787	SPE - 3 CIDADE	SAO PEDRO DO SUL	5498925	15/05/2016	11:01:12	15/05/2016	13:48:00	23100
13208	ROS - 4 RURAL V DOYLE	ROSARIO DO SUL	5499164	15/05/2016	11:01:17	15/05/2016	15:24:00	23100
13183	SMA1 - 15 V. CAROLINA	SANTA MARIA 1	5498515	15/05/2016	11:02:00	15/05/2016	13:22:00	13800
13193	CCE - 11 AV.BRASIL CEN	CACHOEIRA DO SUL	5499077	15/05/2016	11:02:00	15/05/2016	14:46:09	380
13205	SBO3 - 31 GARRUCHOS	SÃO BORJA 3	5499507	15/05/2016	11:02:19	15/05/2016	17:47:00	23100
13222	TPY - 2 CAMBAL	TUPARAY	5498953	15/05/2016	11:03:00	15/05/2016	14:13:00	380
13206	CND - 4 S. JORGE	CANUDOS	5499176	15/05/2016	11:04:00	15/05/2016	16:09:00	23100
13230	SMA2 - 22 ARROIO GRANDE	SANTA MARIA 2	5501018	15/05/2016	11:05:00	16/05/2016	11:40:00	13800
13210	SMA4 - 48 DISTRITO INDUSTRIAL	SANTA MARIA 4	5502391	15/05/2016	11:06:17	16/05/2016	20:19:42	380
13223	CAV1 - 2 COX. SAO JOSE	CACAPAVA DO SUL 1	5499576	15/05/2016	11:07:01	15/05/2016	17:12:00	13800
13224	SGA - 1 CORR. REUNA	SAO GABRIEL	5498975	15/05/2016	11:07:13	16/05/2016	11:40:00	380
13189	CAV1 - 2 COX. SAO JOSE	CACAPAVA DO SUL 1	5500759	15/05/2016	11:08:00	16/05/2016	11:04:00	13800
13205	SAN - 5 ITACURUBI	SANTIAGO	5499648	15/05/2016	11:08:49	15/05/2016	20:40:00	23100
15783	SBO3 - 31 GARRUCHOS	SÃO BORJA 3	5501063	15/05/2016	11:09:23	16/05/2016	22:55:00	220
13198	SMA4 - 47 COLONIA CARANGUEIJ	SANTA MARIA 4	5500298	15/05/2016	11:09:49	15/05/2016	22:10:00	13800
13219	LIV1 - 110 ITAQUATIA	LIVRAMENTO 1	5501935	15/05/2016	11:10:00	16/05/2016	18:47:00	220
13230	SIN - 4 RIO PEQUENO	SINIMBU	5501462	15/05/2016	11:10:00	16/05/2016	15:43:00	13800
13198	LIV1 - 110 ITAQUATIA	LIVRAMENTO 1	5502028	15/05/2016	11:10:10	17/05/2016	16:42:00	23100
15781	CAV1 - 1 CENTRO	CACAPAVA DO SUL 1	5501688	15/05/2016	11:10:55	16/05/2016	17:51:00	220
13188	SSC - 7 BOM PRINCIPIO	S.S.CAI	5499446	15/05/2016	11:11:19	15/05/2016	17:45:00	220
13204	SVI - 3 URBANO MATA	SAO VICENTE	5499016	15/05/2016	11:12:00	15/05/2016	14:35:00	380
13223	SGA - 5 FORMOSA	SAO GABRIEL	5498628	15/05/2016	11:13:00	15/05/2016	11:13:00	23100
13210	CCQ - 2 RURAL	CACEQUI	5498852	15/05/2016	11:13:24	15/05/2016	14:31:00	23100
13214	CCE - 12 MARCELO GAMA	CACHOEIRA DO SUL	5503306	15/05/2016	11:14:00	17/05/2016	16:32:00	380
13212	LIV2 - 24 ESPINILHO - PALOMAS	LIVRAMENTO 2	5498558	15/05/2016	11:15:00	15/05/2016	12:44:00	13800
13207	QUA - 3 DNER	QUARAI	5501501	15/05/2016	11:15:00	16/05/2016	16:17:21	380
13194	SCR1 - 11 SUL AMERICA	SANTA CRUZ 1	5498938	15/05/2016	11:15:41	15/05/2016	14:47:36	380
13224	SSC - 3 CONCEICAO	S.S.CAI	5499917	15/05/2016	11:15:46	15/05/2016	21:59:00	230
15787	RPA - 4 P. AREIA ALBA	RIO PARDO	5500446	15/05/2016	11:16:17	16/05/2016	02:06:00	220
13224	HAR - 3 PASSO GUARDA	HARMONIA	5500649	15/05/2016	11:16:20	16/05/2016	10:11:00	23100
13225	FOR - 2 SAO SEPE	FORMIGUEIRO	5502181	15/05/2016	11:17:43	16/05/2016	18:19:00	13800
13202	SSE - 4 MATA GRANDE	SAO SEPE	5498817	15/05/2016	11:18:00	15/05/2016	12:20:00	13800
15786	LAJ2 - 21 CRUZEIRO/CENTRO	LAJEADO 2	5501528	15/05/2016	11:18:00	16/05/2016	16:03:24	380

13226	ROS - 1 SWIFT ARMOUR	ROSARIO DO SUL	5499019	15/05/2016	11:18:00	15/05/2016	14:12:00	23100
13195	CAV1 - 2 COX. SAO JOSE	CACAPAVA DO SUL 1	5501216	15/05/2016	11:18:08	16/05/2016	12:56:00	13800
13223	SPE - 2 TOROPI	SAO PEDRO DO SUL	5499906	15/05/2016	11:19:01	15/05/2016	20:32:00	380
13204	SBO1 - 16 STA LUZIA	SÃO BORJA 1	5498969	15/05/2016	11:19:09	15/05/2016	16:02:00	380
13216	CAV1 - 3 BR 290 DURASN	CACAPAVA DO SUL 1	5504751	15/05/2016	11:19:17	18/05/2016	13:30:00	13800
15781	CAV1 - 3 BR 290 DURASN	CACAPAVA DO SUL 1	5504751	15/05/2016	11:19:17	18/05/2016	13:30:00	13800
15779	CAV1 - 3 BR 290 DURASN	CACAPAVA DO SUL 1	5504751	15/05/2016	11:19:17	18/05/2016	13:53:00	13800
15786	SPE - 1 QUEVEDOS	SAO PEDRO DO SUL	5501296	15/05/2016	11:19:19	16/05/2016	15:10:00	23100
15783	LIV1 - 19 ROBLEDO BRAZ	LIVRAMENTO 1	5499224	15/05/2016	11:19:43	15/05/2016	15:33:00	23100
13223	AGU - 6 NOVA BOEMIA	AGUDO	5499566	15/05/2016	11:19:51	15/05/2016	18:42:00	13800
13212	NHA - 7 KEFHAS	NOVO HAMBURGO 1	5498735	15/05/2016	11:20:00	15/05/2016	12:48:11	380
13204	CAV1 - 2 COX. SAO JOSE	CACAPAVA DO SUL 1	5502024	15/05/2016	11:20:11	16/05/2016	19:07:00	220
13195	SBO1 - 11 PASSO	SÃO BORJA 1	5498932	15/05/2016	11:20:22	15/05/2016	15:09:00	380
13198	CAV1 - 2 COX. SAO JOSE	CACAPAVA DO SUL 1	5499352	15/05/2016	11:20:44	15/05/2016	16:33:00	13800
13198	SGA - 6 CORREDOR DE BAGE	SAO GABRIEL	5498849	15/05/2016	11:21:18	15/05/2016	13:28:00	23100
13198	SCR1 - 11 SUL AMERICA	SANTA CRUZ 1	5499200	15/05/2016	11:22:57	15/05/2016	15:19:00	13800
13195	CCE - 18 TRES VENDAS	CACHOEIRA DO SUL	5498738	15/05/2016	11:23:00	15/05/2016	11:45:00	23100
13220	SMA2 - 25 VILA VERDE	SANTA MARIA 2	5500305	15/05/2016	11:23:00	15/05/2016	23:05:00	220
13200	SLE - 6 LOMBA GRANDE	SÃO LEOPOLDO	5499422	15/05/2016	11:23:08	15/05/2016	16:53:00	23100
13216	CSE - 2 ARROIO DO TIGRE	CENTRO SERRA	5499117	15/05/2016	11:24:33	15/05/2016	16:11:00	23100
13213	VSL - 2 VALE DO SOL	VALE DO SOL	5498912	15/05/2016	11:25:35	15/05/2016	14:16:00	23100
13185	VSL - 2 VALE DO SOL	VALE DO SOL	5498912	15/05/2016	11:25:35	15/05/2016	14:16:00	23100
13212	CNA1 - 12 RIO BRANCO	CANOAS 1	5499426	15/05/2016	11:25:40	15/05/2016	17:58:11	220
13230	SAP - 1 CENTENARIO	SAPIRANGA	5500235	15/05/2016	11:26:47	16/05/2016	15:01:00	23100
13195	SVI - 1 RURAL	SAO VICENTE	5500596	15/05/2016	11:28:00	16/05/2016	09:12:00	220
15780	SMA4 - 47 COLONIA CARANGUEIJ	SANTA MARIA 4	5501519	15/05/2016	11:28:00	16/05/2016	16:34:00	13800
13213	VSL - 1 REBENTONA	VALE DO SOL	5500248	15/05/2016	11:28:01	15/05/2016	22:15:00	380
15779	VAI - 1 MARIANTE	VENANCIO AIRES	5499848	15/05/2016	11:28:56	15/05/2016	19:31:00	230
13213	AGU - 6 NOVA BOEMIA	AGUDO	5503234	15/05/2016	11:29:42	17/05/2016	11:34:00	220
13201	ETR2 - 23 BOM RETIRO	ESTRELA 2	5498856	15/05/2016	11:30:00	15/05/2016	13:55:10	380
13198	SAN - 5 ITACURUBI	SANTIAGO	5499462	15/05/2016	11:30:00	15/05/2016	16:48:00	220
13194	SFR - 1 MANOEL VIANA	SAO FRANCISCO DE ASSIS	5500332	15/05/2016	11:31:10	16/05/2016	00:01:00	23100
15781	SAP - 1 CENTENARIO	SAPIRANGA	5499023	15/05/2016	11:31:32	15/05/2016	15:07:00	23100
13224	SPE - 1 QUEVEDOS	SAO PEDRO DO SUL	5499628	15/05/2016	11:33:01	15/05/2016	17:34:00	23100
13230	SGA - 2 CATUCABA	SAO GABRIEL	5501667	15/05/2016	11:33:22	16/05/2016	16:19:00	23100
13210	ZOO - 1 GEDORE	ZOOLOGICO	5499497	15/05/2016	11:33:36	15/05/2016	17:29:24	380
13196	CCE - 18 TRES VENDAS	CACHOEIRA DO SUL	5501827	15/05/2016	11:34:00	16/05/2016	19:33:00	380
13196	CSE - 2 ARROIO DO TIGRE	CENTRO SERRA	5499093	15/05/2016	11:35:09	15/05/2016	14:58:00	23100
13207	NHA - 2 GUARANI	NOVO HAMBURGO 1	5500538	15/05/2016	11:36:00	16/05/2016	06:26:11	380
13183	AGU - 6 NOVA BOEMIA	AGUDO	5500646	15/05/2016	11:36:33	16/05/2016	09:16:00	220
13197	ENC - 8 DR RICARDO	ENCANTADO	5499099	15/05/2016	11:38:01	15/05/2016	15:08:00	23100
13195	SCH - 15 VILA MARTE STO AFONSO	SCHARLAU	5501707	15/05/2016	11:38:31	16/05/2016	16:25:15	380
13224	CDL - 3 PASSA SETE	CANDELARIA	5499413	15/05/2016	11:39:00	15/05/2016	19:26:00	13800
13191	AGU - 6 NOVA BOEMIA	AGUDO	5501721	15/05/2016	11:39:00	16/05/2016	17:42:00	220
13211	ENC - 3 MUCUM	ENCANTADO	5499053	15/05/2016	11:39:11	15/05/2016	15:34:00	23100
13187	CNA3 - 33 NAZARIO	CANOAS 3	5498918	15/05/2016	11:40:00	15/05/2016	14:00:00	23100
13198	EVE - 7 GELITA	ESTANCIA VELHA	5500315	15/05/2016	11:41:00	15/05/2016	23:49:18	380
13195	SIN - 3 ALTO SINIMBU	SINIMBU	5503151	15/05/2016	11:41:02	17/05/2016	12:01:00	220
13212	MON - 6 BROCHIER	MONTENEGRO	5499578	15/05/2016	11:41:29	15/05/2016	18:51:00	220
13208	CIN - 8 TABAI/NOVA STA RITA	CID. INDUSTRIAL	5498587	15/05/2016	11:42:00	15/05/2016	12:01:00	23100
13223	CIN - 8 TABAI/NOVA STA RITA	CID. INDUSTRIAL	5498587	15/05/2016	11:42:00	15/05/2016	12:01:00	23100
13195	CIN - 8 TABAI/NOVA STA RITA	CID. INDUSTRIAL	5498587	15/05/2016	11:42:00	15/05/2016	12:01:00	23100
13213	CIN - 8 TABAI/NOVA STA RITA	CID. INDUSTRIAL	5498587	15/05/2016	11:42:00	15/05/2016	12:01:00	23100
13213	CIN - 8 TABAI/NOVA STA RITA	CID. INDUSTRIAL	5498587	15/05/2016	11:42:00	15/05/2016	12:01:00	23100
13216	CIN - 8 TABAI/NOVA STA RITA	CID. INDUSTRIAL	5498587	15/05/2016	11:42:00	15/05/2016	12:01:00	23100
13198	CIN - 8 TABAI/NOVA STA RITA	CID. INDUSTRIAL	5498587	15/05/2016	11:42:00	15/05/2016	12:01:00	23100
13201	CIN - 8 TABAI/NOVA STA RITA	CID. INDUSTRIAL	5498587	15/05/2016	11:42:00	15/05/2016	12:01:00	23100
13204	CIN - 8 TABAI/NOVA STA RITA	CID. INDUSTRIAL	5498587	15/05/2016	11:42:00	15/05/2016	12:01:00	23100
13224	ALE4 - 41 ITAPORORO	ALEGRETE 4	5499798	15/05/2016	11:42:00	15/05/2016	18:57:00	380
13214	CIN - 8 TABAI/NOVA STA RITA	CID. INDUSTRIAL	5498587	15/05/2016	11:42:00	15/05/2016	12:01:00	23100
13204	CIN - 8 TABAI/NOVA STA RITA	CID. INDUSTRIAL	5498587	15/05/2016	11:42:00	15/05/2016	12:01:00	23100
13227	CIN - 8 TABAI/NOVA STA RITA	CID. INDUSTRIAL	5498587	15/05/2016	11:42:00	15/05/2016	12:01:00	23100

13196	CIN - 8 TABAI/NOVA STA RITA	CID. INDUSTRIAL	5498587	15/05/2016	11:42:00	15/05/2016	12:01:00	23100
13227	CIN - 8 TABAI/NOVA STA RITA	CID. INDUSTRIAL	5498587	15/05/2016	11:42:00	15/05/2016	12:01:00	23100
13188	CNA3 - 33 NAZARIO	CANOAS 3	5499285	15/05/2016	11:42:00	15/05/2016	16:01:00	220
13195	SMA1 - 13 B. ITARARE/SALGADO F	SANTA MARIA 1	5502868	15/05/2016	11:42:00	17/05/2016	10:54:10	380
13223	CIN - 8 TABAI/NOVA STA RITA	CID. INDUSTRIAL	5498587	15/05/2016	11:42:00	15/05/2016	12:01:00	23100
13198	CIN - 8 TABAI/NOVA STA RITA	CID. INDUSTRIAL	5498587	15/05/2016	11:42:00	15/05/2016	12:01:00	23100
13204	CIN - 8 TABAI/NOVA STA RITA	CID. INDUSTRIAL	5498587	15/05/2016	11:42:00	15/05/2016	12:01:00	23100
13225	CIN - 8 TABAI/NOVA STA RITA	CID. INDUSTRIAL	5498587	15/05/2016	11:42:00	15/05/2016	12:01:00	23100
13223	QUA - 4 CERRO JARAU	QUARAI	5499258	15/05/2016	11:42:22	15/05/2016	16:39:00	220
13209	SPE - 3 CIDADE	SAO PEDRO DO SUL	5500919	15/05/2016	11:42:29	16/05/2016	12:22:00	380
15786	SBO2 - 28 POSTO CAVALHADA	SÃO BORJA 2	5499878	15/05/2016	11:43:13	15/05/2016	19:09:00	23100
13204	SPE - 3 CIDADE	SAO PEDRO DO SUL	5501414	15/05/2016	11:43:41	16/05/2016	17:06:15	380
13191	QUA - 4 CERRO JARAU	QUARAI	5498901	15/05/2016	11:44:00	15/05/2016	16:14:00	380
13230	CCE - 110 VOLTA DA CHARQUEADA	CACHOEIRA DO SUL	5499975	15/05/2016	11:44:00	15/05/2016	19:55:00	13800
13189	CAV1 - 3 BR 290 DURASN	CACAPAVA DO SUL 1	5498781	15/05/2016	11:44:58	15/05/2016	14:30:00	13800
13193	CAV1 - 2 COX. SAO JOSE	CACAPAVA DO SUL 1	5499331	15/05/2016	11:46:00	17/05/2016	13:49:00	13800
13187	CCE - 18 TRES VENDAS	CACHOEIRA DO SUL	5499150	15/05/2016	11:46:11	15/05/2016	15:43:00	23100
13185	POR - 3	PORTAO	5498663	15/05/2016	11:47:00	15/05/2016	11:47:00	380
13223	VSL - 1 REBENTONA	VALE DO SOL	5502491	15/05/2016	11:47:17	17/05/2016	15:08:00	380
13183	CCE - 110 VOLTA DA CHARQUEADA	CACHOEIRA DO SUL	5502915	15/05/2016	11:48:28	17/05/2016	07:49:00	13800
15787	SPE - 1 QUEVEDOS	SAO PEDRO DO SUL	5499387	15/05/2016	11:48:52	15/05/2016	16:54:00	23100
13188	CNA3 - 31 ESPERANCA	CANOAS 3	5499615	15/05/2016	11:49:44	15/05/2016	17:40:12	220
13197	ALE4 - 43 ITAPEVI	ALEGRETE 4	5499239	15/05/2016	11:49:52	15/05/2016	15:31:00	23100
13183	CBO - 6 STA LUCIA	CAMPO BOM	5499516	15/05/2016	11:50:00	15/05/2016	17:24:00	380
13212	VSL - 1 REBENTONA	VALE DO SOL	5500082	15/05/2016	11:50:00	15/05/2016	21:23:00	380
13213	CCE - 18 TRES VENDAS	CACHOEIRA DO SUL	5503320	15/05/2016	11:50:45	17/05/2016	13:00:00	380
13216	SPE - 1 QUEVEDOS	SAO PEDRO DO SUL	5498850	15/05/2016	11:51:15	15/05/2016	15:49:00	23100
13213	SMA1 - 14 SILVA JARDIM	SANTA MARIA 1	5500645	15/05/2016	11:52:00	16/05/2016	10:26:00	380
13216	CIN - 9 MATHIAS VELHO/CEARA	CID. INDUSTRIAL	5499280	15/05/2016	11:52:34	15/05/2016	16:01:00	220
13216	SGA - 2 CATUCABA	SAO GABRIEL	5500136	15/05/2016	11:52:56	15/05/2016	21:11:00	23100
13213	CAV1 - 3 BR 290 DURASN	CACAPAVA DO SUL 1	5502967	15/05/2016	11:53:00	17/05/2016	09:22:00	230
15784	RPA - 4 P. AREIA ALBA	RIO PARDO	5500303	15/05/2016	11:53:32	15/05/2016	22:39:00	220
15783	SGA - 6 CORREDOR DE BAGE	SAO GABRIEL	5501711	15/05/2016	11:53:43	16/05/2016	16:11:00	23100
15781	LIV1 - 14 B. INDUSTRIAL	LIVRAMENTO 1	5498770	15/05/2016	11:54:00	15/05/2016	13:20:00	380
15784	AGU - 6 NOVA BOEMIA	AGUDO	5500808	15/05/2016	11:54:06	16/05/2016	13:43:00	13800
13230	VAI2 - 23 UNIVERSAL	VENANCIO AIRES 2	5498872	15/05/2016	11:55:00	15/05/2016	14:12:00	380
13195	CCE - 18 TRES VENDAS	CACHOEIRA DO SUL	5499151	15/05/2016	11:55:43	15/05/2016	15:58:00	23100
13225	SIN - 4 RIO PEQUENO	SINIMBU	5499525	15/05/2016	11:56:00	15/05/2016	18:05:00	13800
13208	CIN - 8 TABAI/NOVA STA RITA	CID. INDUSTRIAL	5498881	15/05/2016	11:56:00	15/05/2016	20:20:00	23100
13213	EVE - 3 IVOTI	ESTANCIA VELHA	5499215	15/05/2016	11:58:00	15/05/2016	16:11:00	380
15784	SGA - 2 CATUCABA	SAO GABRIEL	5498823	15/05/2016	11:58:33	15/05/2016	17:35:00	23100
13212	CAV1 - 6 SANTANA B.VIS	CACAPAVA DO SUL 1	5500732	15/05/2016	11:59:00	16/05/2016	09:40:00	380
13205	MON - 2 SAO JOSE DO SUL	MONTENEGRO	5498822	15/05/2016	11:59:00	15/05/2016	11:59:00	23100
13194	ROS - 5 STA.RITA	ROSARIO DO SUL	5499458	15/05/2016	11:59:16	15/05/2016	18:02:00	23100
13195	CCE - 18 TRES VENDAS	CACHOEIRA DO SUL	5499293	15/05/2016	12:00:00	15/05/2016	16:06:14	220
13223	SCH - 18 HENRIQUE BIER	SCHARLAU	5499270	15/05/2016	12:00:22	15/05/2016	16:34:00	380
13190	VAI - 1 MARIANTE	VENANCIO AIRES	5499533	15/05/2016	12:01:57	15/05/2016	17:39:00	13800
13227	MON - 6 BROCHIER	MONTENEGRO	5498783	15/05/2016	12:02:00	15/05/2016	13:02:00	23100
13213	MON - 6 BROCHIER	MONTENEGRO	5498783	15/05/2016	12:02:00	15/05/2016	13:02:00	23100
13195	MON - 6 BROCHIER	MONTENEGRO	5498783	15/05/2016	12:02:00	15/05/2016	13:02:00	23100
15781	MON - 6 BROCHIER	MONTENEGRO	5498783	15/05/2016	12:02:00	15/05/2016	13:02:00	23100
15787	MON - 6 BROCHIER	MONTENEGRO	5498783	15/05/2016	12:02:00	15/05/2016	13:02:00	23100
13224	MON - 6 BROCHIER	MONTENEGRO	5498783	15/05/2016	12:02:00	15/05/2016	13:02:00	23100
13197	MON - 6 BROCHIER	MONTENEGRO	5498783	15/05/2016	12:02:00	15/05/2016	13:02:00	23100
13195	MON - 6 BROCHIER	MONTENEGRO	5498783	15/05/2016	12:02:00	15/05/2016	13:02:00	23100
13195	MON - 6 BROCHIER	MONTENEGRO	5498783	15/05/2016	12:02:00	15/05/2016	13:02:00	23100
13195	MON - 6 BROCHIER	MONTENEGRO	5498783	15/05/2016	12:02:00	15/05/2016	13:02:00	23100
13212	MON - 6 BROCHIER	MONTENEGRO	5498783	15/05/2016	12:02:00	15/05/2016	13:02:00	23100
13204	MON - 6 BROCHIER	MONTENEGRO	5498783	15/05/2016	12:02:00	15/05/2016	13:02:00	23100
13213	MON - 6 BROCHIER	MONTENEGRO	5498783	15/05/2016	12:02:00	15/05/2016	13:02:00	23100
13213	MON - 6 BROCHIER	MONTENEGRO	5498783	15/05/2016	12:02:00	15/05/2016	13:02:00	23100
13210	MON - 6 BROCHIER	MONTENEGRO	5498783	15/05/2016	12:02:00	15/05/2016	13:02:00	23100

13195	MON - 6 BROCHIER	MONTENEGRO	5498783	15/05/2016	12:02:00	15/05/2016	13:02:00	23100
13210	MON - 6 BROCHIER	MONTENEGRO	5498783	15/05/2016	12:02:00	15/05/2016	13:02:00	23100
13223	MON - 6 BROCHIER	MONTENEGRO	5498783	15/05/2016	12:02:00	15/05/2016	13:02:00	23100
13191	MON - 6 BROCHIER	MONTENEGRO	5498783	15/05/2016	12:02:00	15/05/2016	13:02:00	23100
13188	MON - 6 BROCHIER	MONTENEGRO	5498783	15/05/2016	12:02:00	15/05/2016	13:02:00	23100
13190	CCE - 18 TRES VENDAS	CACHOEIRA DO SUL	5498964	15/05/2016	12:02:00	15/05/2016	15:04:14	220
15787	MON - 6 BROCHIER	MONTENEGRO	5498783	15/05/2016	12:02:00	15/05/2016	13:02:00	23100
13188	MON - 6 BROCHIER	MONTENEGRO	5498783	15/05/2016	12:02:00	15/05/2016	13:02:00	23100
13188	MON - 6 BROCHIER	MONTENEGRO	5498783	15/05/2016	12:02:00	15/05/2016	13:02:00	23100
13196	MON - 6 BROCHIER	MONTENEGRO	5498783	15/05/2016	12:02:00	15/05/2016	13:02:00	23100
13204	SMA4 - 43 JOCKEI CLUB	SANTA MARIA 4	5501097	15/05/2016	12:03:00	16/05/2016	14:39:00	380
13213	SMA2 - 25 VILA VERDE	SANTA MARIA 2	5501113	15/05/2016	12:04:00	16/05/2016	13:31:00	380
15781	SSE - 3 JAZIDAS	SAO SEPE	5500680	15/05/2016	12:06:32	16/05/2016	15:16:00	13800
13218	SCH - 20 SANTOS DUMONT	SCHARLAU	5498973	15/05/2016	12:06:41	15/05/2016	14:49:00	23100
13225	SBO1 - 11 PASSO	SÃO BORJA 1	5498796	15/05/2016	12:07:00	15/05/2016	13:28:31	380
13190	CSE - 4 SEGREDO / PSE	CENTRO SERRA	5498942	15/05/2016	12:07:00	15/05/2016	14:20:00	23100
13223	CSE - 4 SEGREDO / PSE	CENTRO SERRA	5498942	15/05/2016	12:07:00	15/05/2016	14:20:00	23100
13223	SAN - 9	SANTIAGO	5499590	15/05/2016	12:08:00	15/05/2016	13:12:00	23100
13223	SAN - 9	SANTIAGO	5499590	15/05/2016	12:08:00	15/05/2016	13:12:00	23100
13201	SAN - 9	SANTIAGO	5499590	15/05/2016	12:08:00	15/05/2016	13:12:00	23100
13227	SAN - 9	SANTIAGO	5499590	15/05/2016	12:08:00	15/05/2016	13:12:00	23100
13195	IRAP - 2 PALERMO	IRAPUAZINHO	5499302	15/05/2016	12:08:00	15/05/2016	22:18:19	220
13212	SAN - 9	SANTIAGO	5499590	15/05/2016	12:08:00	15/05/2016	13:12:00	23100
13194	SAN - 9	SANTIAGO	5499590	15/05/2016	12:08:00	15/05/2016	13:12:00	23100
13224	SAN - 9	SANTIAGO	5499590	15/05/2016	12:08:00	15/05/2016	13:12:00	23100
13213	SAN - 9	SANTIAGO	5499590	15/05/2016	12:08:00	15/05/2016	13:12:00	23100
13186	SAN - 9	SANTIAGO	5499590	15/05/2016	12:08:00	15/05/2016	13:12:00	23100
13183	LIV1 - 110 ITAQUATIA	LIVRAMENTO 1	5500734	15/05/2016	12:08:00	16/05/2016	11:26:00	23100
15780	SAN - 9	SANTIAGO	5499590	15/05/2016	12:08:00	15/05/2016	13:12:00	23100
15784	SAN - 9	SANTIAGO	5499590	15/05/2016	12:08:00	15/05/2016	13:12:00	23100
13206	SAN - 9	SANTIAGO	5499590	15/05/2016	12:08:00	15/05/2016	13:12:00	23100
13198	SAN - 9	SANTIAGO	5499590	15/05/2016	12:08:00	15/05/2016	13:12:00	23100
13222	SAN - 9	SANTIAGO	5499590	15/05/2016	12:08:00	15/05/2016	13:12:00	23100
15780	SAN - 9	SANTIAGO	5499590	15/05/2016	12:08:00	15/05/2016	13:12:00	23100
13225	VAI2 - 22 SERRA	VENANCIO AIRES 2	5500726	15/05/2016	12:09:00	16/05/2016	10:35:00	380
13195	RPA - 4 P. AREIA ALBA	RIO PARDO	5501327	15/05/2016	12:09:29	16/05/2016	14:39:00	220
13230	SGA - 2 CATUCABA	SAO GABRIEL	5499787	15/05/2016	12:10:00	15/05/2016	17:55:00	220
13195	CSE - 1 IBARAMA / LBS	CENTRO SERRA	5499125	15/05/2016	12:10:35	15/05/2016	15:22:00	23100
13195	MON - 5 ALFAMA MARATA	MONTENEGRO	5499534	15/05/2016	12:12:22	15/05/2016	18:07:00	220
13225	CSE - 4 SEGREDO / PSE	CENTRO SERRA	5499327	15/05/2016	12:13:00	15/05/2016	17:18:00	23100
13213	UJAC - 206 SOBRADINHO 2	USINA JACUI	5498845	15/05/2016	12:14:00	15/05/2016	16:00:00	23100
13213	UJAC - 206 SOBRADINHO 2	USINA JACUI	5498845	15/05/2016	12:14:00	15/05/2016	16:00:00	23100
13204	UJAC - 206 SOBRADINHO 2	USINA JACUI	5498845	15/05/2016	12:14:00	15/05/2016	16:00:00	23100
13225	UJAC - 206 SOBRADINHO 2	USINA JACUI	5498845	15/05/2016	12:14:00	15/05/2016	16:00:00	23100
13214	UJAC - 206 SOBRADINHO 2	USINA JACUI	5498845	15/05/2016	12:14:00	15/05/2016	16:00:00	23100
13214	UJAC - 206 SOBRADINHO 2	USINA JACUI	5498845	15/05/2016	12:14:00	15/05/2016	16:00:00	23100
13225	UJAC - 206 SOBRADINHO 2	USINA JACUI	5498845	15/05/2016	12:14:00	15/05/2016	14:08:00	23100
13195	UJAC - 206 SOBRADINHO 2	USINA JACUI	5498845	15/05/2016	12:14:00	15/05/2016	16:00:00	23100
15780	UJAC - 206 SOBRADINHO 2	USINA JACUI	5498845	15/05/2016	12:14:00	15/05/2016	16:00:00	23100
15787	UJAC - 206 SOBRADINHO 2	USINA JACUI	5498845	15/05/2016	12:14:00	15/05/2016	16:00:00	23100
15780	UJAC - 206 SOBRADINHO 2	USINA JACUI	5498845	15/05/2016	12:14:00	15/05/2016	16:00:00	23100
13211	UJAC - 206 SOBRADINHO 2	USINA JACUI	5498845	15/05/2016	12:14:00	15/05/2016	16:00:00	23100
13225	SBO3 - 32 ITACURUBI	SÃO BORJA 3	5500621	15/05/2016	12:14:00	16/05/2016	09:08:00	220
13195	UJAC - 206 SOBRADINHO 2	USINA JACUI	5498845	15/05/2016	12:14:00	15/05/2016	16:00:00	23100
13204	UJAC - 206 SOBRADINHO 2	USINA JACUI	5498845	15/05/2016	12:14:00	15/05/2016	16:00:00	23100
15779	UJAC - 206 SOBRADINHO 2	USINA JACUI	5498845	15/05/2016	12:14:00	15/05/2016	16:00:00	23100
13223	UJAC - 206 SOBRADINHO 2	USINA JACUI	5498845	15/05/2016	12:14:00	15/05/2016	16:00:00	23100
13205	UJAC - 206 SOBRADINHO 2	USINA JACUI	5498845	15/05/2016	12:14:00	15/05/2016	16:00:00	23100
13205	UJAC - 206 SOBRADINHO 2	USINA JACUI	5498845	15/05/2016	12:14:00	15/05/2016	16:00:00	23100
15781	UJAC - 206 SOBRADINHO 2	USINA JACUI	5498845	15/05/2016	12:14:00	15/05/2016	16:00:00	23100
13204	SMA2 - 25 VILA VERDE	SANTA MARIA 2	5503964	15/05/2016	12:14:36	17/05/2016	18:37:00	380
15781	SMA2 - 21 SANTA FLORA	SANTA MARIA 2	5502261	15/05/2016	12:15:21	16/05/2016	19:07:00	380

13218	CAV1 - 5 SANTANA BOA VISTA 2	CACAPAVA DO SUL 1	5503112	15/05/2016	12:17:00	17/05/2016	09:51:00	23100
15780	LAJ2 - 21 CRUZEIRO/CENTRO	LAJEADO 2	5499408	15/05/2016	12:17:13	15/05/2016	16:40:00	13800
13208	SGA - 6 CORREDOR DE BAGE	SAO GABRIEL	5499163	15/05/2016	12:18:00	15/05/2016	15:10:00	23100
13213	SSE - 4 MATA GRANDE	SAO SEPE	5498599	15/05/2016	12:20:00	15/05/2016	12:20:00	13800
13230	LAJ2 - 22 FARROS	LAJEADO 2	5499064	15/05/2016	12:20:19	15/05/2016	15:40:00	13800
13190	CAV1 - 2 COX. SAO JOSE	CACAPAVA DO SUL 1	5499978	15/05/2016	12:21:00	15/05/2016	20:08:00	13800
13230	ETR2 - 22 NUTRILAT	ESTRELA 2	5499065	15/05/2016	12:21:24	15/05/2016	15:21:00	23100
13190	CAV1 - 2 COX. SAO JOSE	CACAPAVA DO SUL 1	5501322	15/05/2016	12:22:58	16/05/2016	13:51:00	230
13208	SPC - 2 KURASCHIKI	SAPUCAIA DO SUL	5498895	15/05/2016	12:25:00	15/05/2016	14:40:00	380
13227	SMA2 - 21 SANTA FLORA	SANTA MARIA 2	5501621	15/05/2016	12:25:00	16/05/2016	16:27:19	380
13212	CSE - 4 SEGREDO / PSE	CENTRO SERRA	5502310	15/05/2016	12:25:10	19/05/2016	12:57:00	220
15780	MON - 3 PARECI NOVO	MONTENEGRO	5499095	15/05/2016	12:25:16	15/05/2016	16:18:00	23100
13206	SIN - 3 ALTO SINIMBU	SINIMBU	5499695	15/05/2016	12:25:25	15/05/2016	18:36:00	220
13189	RPA - 4 P. AREIA ALBA	RIO PARDO	5501977	15/05/2016	12:27:19	16/05/2016	17:02:00	220
13193	CCE - 12 MARCELO GAMA	CACHOEIRA DO SUL	5498944	15/05/2016	12:28:00	15/05/2016	14:45:08	380
13203	SVI - 1 RURAL	SAO VICENTE	5499066	15/05/2016	12:28:44	15/05/2016	20:26:00	23100
13203	FOR - 1 VILA BLOCK	FORMIGUEIRO	5501125	15/05/2016	12:29:20	16/05/2016	12:24:00	380
13230	LAJ1 - 13 VONPAR	LAJEADO 1	5499005	15/05/2016	12:29:34	15/05/2016	17:04:00	380
13223	SFR - 1 MANOEL VIANA	SAO FRANCISCO DE ASSIS	5498528	15/05/2016	12:30:00	15/05/2016	12:30:00	23100
15781	RPA - 2 HOSPITAL CORS	RIO PARDO	5499585	15/05/2016	12:31:55	15/05/2016	17:14:00	13800
15781	SMA2 - 23 CASTELINHO	SANTA MARIA 2	5503421	15/05/2016	12:32:00	17/05/2016	12:50:15	380
15785	SGA - 4 INDEPENDENCIA	SAO GABRIEL	5500847	15/05/2016	12:32:00	16/05/2016	11:30:10	380
13212	SFR - 2 CIDADE RURAL	SAO FRANCISCO DE ASSIS	5501767	15/05/2016	12:33:00	16/05/2016	19:19:00	380
13198	SCH - 18 HENRIQUE BIER	SCHARLAU	5498862	15/05/2016	12:33:00	15/05/2016	13:46:12	380
15780	ETR2 - 22 NUTRILAT	ESTRELA 2	5501429	15/05/2016	12:33:19	16/05/2016	14:50:00	23100
13223	RPA - 2 HOSPITAL CORS	RIO PARDO	5500817	15/05/2016	12:34:02	16/05/2016	11:40:00	380
13185	CCE - 18 TRES VENDAS	CACHOEIRA DO SUL	5498842	15/05/2016	12:35:47	15/05/2016	12:45:00	380
13223	SSC - 5 HARMONIA	S.S.CAI	5500034	15/05/2016	12:39:00	15/05/2016	20:58:00	23100
13212	MON - 6 BROCHIER	MONTENEGRO	5498783	15/05/2016	12:41:00	15/05/2016	12:41:00	23100
13183	SLE - 2 R. BRANCO	SÃO LEOPOLDO	5498930	15/05/2016	12:41:25	15/05/2016	14:52:00	23100
13193	LAJ1 - 16 ARROIO MEIO MAJOLO	LAJEADO 1	5500613	15/05/2016	12:41:57	16/05/2016	14:10:00	380
13206	CSE - 1 IBARAMA / LBS	CENTRO SERRA	5502729	15/05/2016	12:43:00	16/05/2016	23:09:00	23100
15782	QUA - 2 SINDICATO	QUARAI	5499567	15/05/2016	12:44:00	15/05/2016	17:38:21	380
13195	MON - 3 PARECI NOVO	MONTENEGRO	5500267	15/05/2016	12:45:59	16/05/2016	12:36:00	380
13213	MON - 3 PARECI NOVO	MONTENEGRO	5499982	15/05/2016	12:45:59	15/05/2016	21:19:00	23100
13213	VAI - 3 CORONEL BRITO	VENANCIO AIRES	5499905	15/05/2016	12:46:00	15/05/2016	19:45:00	13800
13183	MON - 7 TIMBAUVA	MONTENEGRO	5498961	15/05/2016	12:47:00	15/05/2016	14:02:23	380
13200	SLE - 2 R. BRANCO	SÃO LEOPOLDO	5499142	15/05/2016	12:47:00	15/05/2016	16:49:00	380
15787	DIR - 1 MRE PEDRO J KOLLING	DOIS IRMAOS	5498620	15/05/2016	12:50:00	15/05/2016	13:12:00	23100
13227	AGU - 6 NOVA BOEMIA	AGUDO	5502051	15/05/2016	12:51:49	16/05/2016	18:39:00	380
13198	SAP - 1 CENTENARIO	SAPIRANGA	5501325	15/05/2016	12:52:12	16/05/2016	16:32:00	23100
13200	URU7 - 71 BR 742 / ITAQUI	URUGUAIANA 7	5499990	15/05/2016	12:52:45	15/05/2016	20:07:00	220
13183	NHA2 - 211 OURO BRANCO	NOVO HAMBURGO 2	5500393	15/05/2016	12:53:00	16/05/2016	00:22:09	380
13214	MON - 2 SAO JOSE DO SUL	MONTENEGRO	5499543	15/05/2016	12:53:50	15/05/2016	17:28:00	23100
13213	CBO - 4 CEL. GAELZER/RS239	CAMPO BOM	5498766	15/05/2016	12:55:00	15/05/2016	14:00:00	380
13224	ETR2 - 25 IMIGRANTE	ESTRELA 2	5498923	15/05/2016	12:55:20	15/05/2016	16:26:00	13800
13216	SAN - 5 ITACURUBI	SANTIAGO	5500388	15/05/2016	12:55:55	16/05/2016	01:39:00	23100
13208	SBO3 - 31 GARRUCHOS	SÃO BORJA 3	5500217	15/05/2016	12:56:00	15/05/2016	22:06:00	23100
15781	EVE - 2 BR 116 EVE IVT	ESTANCIA VELHA	5499038	15/05/2016	12:56:48	15/05/2016	14:49:00	23100
13195	SGA - 5 FORMOSA	SAO GABRIEL	5503803	15/05/2016	12:58:00	19/05/2016	16:06:00	220
13195	CIN - 7 MATHIAS VELHO/CURITIBA	CID. INDUSTRIAL	5499358	15/05/2016	12:59:00	15/05/2016	16:31:00	220
13202	SBO3 - 31 GARRUCHOS	SÃO BORJA 3	5501613	15/05/2016	12:59:31	16/05/2016	15:51:00	220
13194	VAI - 8 MATO LEITAO	VENANCIO AIRES	5499057	15/05/2016	12:59:41	15/05/2016	15:13:00	13800
13195	MON - 6 BROCHIER	MONTENEGRO	5498783	15/05/2016	13:02:00	15/05/2016	13:02:00	23100
13208	MON - 6 BROCHIER	MONTENEGRO	5498783	15/05/2016	13:02:00	15/05/2016	13:02:00	23100
13187	SCH - 15 VILA MARTE STO AFONSO	SCHARLAU	5500449	15/05/2016	13:03:00	16/05/2016	01:17:08	380
15787	LAJ1 - 12 RODOV. CARTEL AP	LAJEADO 1	5499123	15/05/2016	13:04:06	15/05/2016	15:46:00	13800
15785	ENC - 2 DIS INDUSTRIAL	ENCANTADO	5499018	15/05/2016	13:04:42	15/05/2016	14:19:00	380
15783	CSE - 2 ARROIO DO TIGRE	CENTRO SERRA	5501410	15/05/2016	13:05:31	16/05/2016	15:03:53	220
13183	RPA - 1 RAMIZ GALVAO	RIO PARDO	5499108	15/05/2016	13:07:00	15/05/2016	15:26:09	230
13201	LAJ1 - 16 ARROIO MEIO MAJOLO	LAJEADO 1	5499801	15/05/2016	13:09:42	15/05/2016	18:02:00	380
13183	LAJ2 - 26 CENTRO	LAJEADO 2	5499317	15/05/2016	13:10:35	15/05/2016	16:50:00	380

13186	SSC - 3 CONCEICAO	S.S.CAI	5499103	15/05/2016	13:10:54	15/05/2016	18:25:00	380
13225	SFR - 1 MANOEL VIANA	SAO FRANCISCO DE ASSIS	5500049	15/05/2016	13:11:00	15/05/2016	22:01:00	23100
13188	LIV2 - 24 ESPINILHO - PALOMAS	LIVRAMENTO 2	5500139	15/05/2016	13:11:11	15/05/2016	22:12:00	13800
13195	SAN - 9	SANTIAGO	5499590	15/05/2016	13:12:00	15/05/2016	13:12:00	23100
13204	SAN - 9	SANTIAGO	5499590	15/05/2016	13:12:00	15/05/2016	13:12:00	23100
15783	SAN - 9	SANTIAGO	5499590	15/05/2016	13:12:00	15/05/2016	13:12:00	23100
13198	SAN - 9	SANTIAGO	5499590	15/05/2016	13:12:00	15/05/2016	13:12:00	23100
13225	SAN - 9	SANTIAGO	5499590	15/05/2016	13:12:00	15/05/2016	13:12:00	23100
13187	SAN - 9	SANTIAGO	5499590	15/05/2016	13:12:00	15/05/2016	13:12:00	23100
13189	SMA4 - 46 TANCREDO NEVES	SANTA MARIA 4	5501987	15/05/2016	13:12:00	16/05/2016	17:41:16	380
13230	SAN - 9	SANTIAGO	5499590	15/05/2016	13:12:00	15/05/2016	13:12:00	23100
13208	SAN - 9	SANTIAGO	5499590	15/05/2016	13:12:00	15/05/2016	13:12:00	23100
13210	SAN - 9	SANTIAGO	5499590	15/05/2016	13:12:00	15/05/2016	13:12:00	23100
13183	SAN - 9	SANTIAGO	5499590	15/05/2016	13:12:00	15/05/2016	13:12:00	23100
13212	SBO2 - 28 POSTO CAVALHADA	SÃO BORJA 2	5499242	15/05/2016	13:12:00	16/05/2016	16:17:00	23100
13201	SAN - 9	SANTIAGO	5499590	15/05/2016	13:12:00	15/05/2016	13:12:00	23100
15783	SAN - 9	SANTIAGO	5499590	15/05/2016	13:12:00	15/05/2016	13:12:00	23100
13214	SGA - 2 CATUCABA	SAO GABRIEL	5501055	15/05/2016	13:14:32	16/05/2016	15:31:00	23100
13195	SBO2 - 24 MATADOURO NICOLI	SÃO BORJA 2	5499354	15/05/2016	13:14:32	15/05/2016	17:30:00	380
15787	GRA - 211 ESTEIO	GRAVATAI 2	5499120	15/05/2016	13:15:06	15/05/2016	15:43:00	23100
13212	ETR2 - 23 BOM RETIRO	ESTRELA 2	5500309	15/05/2016	13:15:26	15/05/2016	23:07:00	23100
13213	SMA4 - 41 ANGELO BOLSON	SANTA MARIA 4	5503096	15/05/2016	13:16:00	17/05/2016	11:05:00	380
13186	VAI2 - 21 MINI DISTRITO	VENANCIO AIRES 2	5500635	15/05/2016	13:16:32	16/05/2016	10:07:24	380
13213	BPR - 1	BOM PRINCIPIO	5499244	15/05/2016	13:17:00	15/05/2016	16:01:00	23100
13214	CCE - 18 TRES VENDAS	CACHOEIRA DO SUL	5501071	15/05/2016	13:19:00	16/05/2016	15:49:00	23100
15786	SAP - 3 AM RIBEIRO	SAPIRANGA	5498753	15/05/2016	13:19:00	15/05/2016	13:19:00	23100
13198	SGA - 2 CATUCABA	SAO GABRIEL	5505144	15/05/2016	13:19:36	18/05/2016	15:39:00	23100
13218	ETR2 - 22 NUTRILAT	ESTRELA 2	5499342	15/05/2016	13:21:26	15/05/2016	16:16:00	23100
15785	DIR - 2 PLU VIA USINA PIC 48	DOIS IRMAOS	5500688	15/05/2016	13:22:06	16/05/2016	09:59:00	23100
13191	ENC - 8 DR RICARDO	ENCANTADO	5499321	15/05/2016	13:23:23	15/05/2016	16:19:00	23100
15785	SMA4 - 43 JOCKEI CLUB	SANTA MARIA 4	5500510	15/05/2016	13:25:00	16/05/2016	03:07:10	380
15783	SSC - 3 CONCEICAO	S.S.CAI	5499962	15/05/2016	13:25:48	15/05/2016	18:50:00	23100
13198	ETR2 - 27 HOSPITAL	ESTRELA 2	5499846	15/05/2016	13:27:00	15/05/2016	19:06:00	380
13225	DIR - 1 MRE PEDRO J KOLLING	DOIS IRMAOS	5501775	15/05/2016	13:27:26	16/05/2016	19:40:00	23100
13224	LIV2 - 22 PIO SALGADO	LIVRAMENTO 2	5498888	15/05/2016	13:28:00	15/05/2016	15:10:00	380
13210	LIV1 - 110 ITAQUATIA	LIVRAMENTO 1	5501487	15/05/2016	13:28:34	16/05/2016	16:57:00	23100
13225	ALE4 - 43 ITAPEVI	ALEGRETE 4	5499761	15/05/2016	13:29:00	15/05/2016	18:50:00	220
13183	LAJ1 - 15 HIDRAULICA	LAJEADO 1	5499412	15/05/2016	13:29:49	15/05/2016	17:25:00	13800
13225	ROS - 5 STA.RITA	ROSARIO DO SUL	5499261	15/05/2016	13:29:54	15/05/2016	15:24:00	220
13230	DIR - 1 MRE PEDRO J KOLLING	DOIS IRMAOS	5500521	15/05/2016	13:30:03	16/05/2016	04:32:00	23100
13198	ETR2 - 23 BOM RETIRO	ESTRELA 2	5499364	15/05/2016	13:32:45	15/05/2016	16:49:00	23100
15783	DIR - 6 LCO VIA COL JAPONESA	DOIS IRMAOS	5501155	15/05/2016	13:33:08	16/05/2016	13:19:00	380
13207	AGU - 7 LINHA DOS POMERANOS	AGUDO	5498998	15/05/2016	13:34:00	15/05/2016	13:38:00	13800
13183	ETR2 - 25 IMIGRANTE	ESTRELA 2	5499168	15/05/2016	13:34:16	16/05/2016	19:33:00	13800
13211	CIN - 8 TABAI/NOVA STA RITA	CID. INDUSTRIAL	5499360	15/05/2016	13:34:26	15/05/2016	18:47:00	23100
13213	CIN - 8 TABAI/NOVA STA RITA	CID. INDUSTRIAL	5499360	15/05/2016	13:34:26	15/05/2016	18:47:00	23100
15787	CIN - 8 TABAI/NOVA STA RITA	CID. INDUSTRIAL	5499360	15/05/2016	13:34:26	15/05/2016	18:47:00	23100
13230	CIN - 8 TABAI/NOVA STA RITA	CID. INDUSTRIAL	5499360	15/05/2016	13:34:26	15/05/2016	16:27:00	23100
13206	CIN - 8 TABAI/NOVA STA RITA	CID. INDUSTRIAL	5499360	15/05/2016	13:34:26	15/05/2016	18:47:00	23100
13211	CIN - 8 TABAI/NOVA STA RITA	CID. INDUSTRIAL	5499360	15/05/2016	13:34:26	15/05/2016	18:47:00	23100
13219	CIN - 8 TABAI/NOVA STA RITA	CID. INDUSTRIAL	5499360	15/05/2016	13:34:26	15/05/2016	18:47:00	23100
13222	CIN - 8 TABAI/NOVA STA RITA	CID. INDUSTRIAL	5499360	15/05/2016	13:34:26	15/05/2016	18:47:00	23100
13195	AGU - 5 RS 509	AGUDO	5499010	15/05/2016	13:35:00	15/05/2016	13:38:00	13800
13183	RPA - 2 HOSPITAL CORS	RIO PARDO	5499204	15/05/2016	13:35:00	15/05/2016	16:35:10	380
13223	SBO3 - 34 ENCRUZILHADA	SÃO BORJA 3	5498695	15/05/2016	13:35:00	15/05/2016	13:35:00	23100
13204	SMA2 - 23 CASTELINHO	SANTA MARIA 2	5501226	15/05/2016	13:37:00	16/05/2016	14:48:00	13800
13214	RSA - 1 FAZENDA LOHMANN	ROCA SALES	5499550	15/05/2016	13:37:00	15/05/2016	17:23:00	380
13222	MON - 2 SAO JOSE DO SUL	MONTENEGRO	5499839	15/05/2016	13:37:19	16/05/2016	10:53:00	380
13189	AGU - 7 LINHA DOS POMERANOS	AGUDO	5498998	15/05/2016	13:38:00	15/05/2016	13:38:00	13800
13225	DIR - 5 SMH VIA ONZE AMIGOS	DOIS IRMAOS	5500223	15/05/2016	13:39:00	15/05/2016	22:59:00	23100
13195	DIR - 5 SMH VIA ONZE AMIGOS	DOIS IRMAOS	5500223	15/05/2016	13:39:00	15/05/2016	22:59:00	23100
13212	DIR - 5 SMH VIA ONZE AMIGOS	DOIS IRMAOS	5500223	15/05/2016	13:39:00	15/05/2016	22:59:00	23100

13218	DIR - 5 SMH VIA ONZE AMIGOS	DOIS IRMAOS	5500223	15/05/2016	13:39:00	15/05/2016	22:59:00	23100
13190	DIR - 5 SMH VIA ONZE AMIGOS	DOIS IRMAOS	5500223	15/05/2016	13:39:00	15/05/2016	22:59:00	23100
13183	DIR - 5 SMH VIA ONZE AMIGOS	DOIS IRMAOS	5500223	15/05/2016	13:39:00	15/05/2016	22:59:00	23100
15784	DIR - 5 SMH VIA ONZE AMIGOS	DOIS IRMAOS	5500223	15/05/2016	13:39:00	15/05/2016	22:59:00	23100
13225	SAN - 1 CAPAO DO CIPO	SANTIAGO	5499043	15/05/2016	13:39:17	15/05/2016	14:18:14	380
13218	CCQ - 2 RURAL	CACEQUI	5501481	15/05/2016	13:40:21	16/05/2016	16:25:00	23100
13191	CNA1 - 15 SANTA RITA	CANOAS 1	5499549	15/05/2016	13:41:12	15/05/2016	17:24:00	23100
13230	POR - 3	PORTAO	5499028	15/05/2016	13:43:00	15/05/2016	15:20:00	380
13230	SVI - 2 CIDADE	SAO VICENTE	5500116	15/05/2016	13:43:33	15/05/2016	21:12:00	23100
13216	SSE - 4 MATA GRANDE	SAO SEPE	5499796	15/05/2016	13:44:00	15/05/2016	19:57:00	230
13191	MON - 4 NACIONAL	MONTENEGRO	5499098	15/05/2016	13:44:26	16/05/2016	00:00:00	23100
13183	MVI - 4 MANOEL VIANA	MANOEL VIANA	5499693	15/05/2016	13:46:00	15/05/2016	18:09:08	380
13202	SCR1 - 14 DISTRITO INDUSTRIAL	SANTA CRUZ 1	5500293	15/05/2016	13:47:00	15/05/2016	23:12:10	380
13227	SAN - 5 ITACURUBI	SANTIAGO	5499391	15/05/2016	13:47:15	15/05/2016	17:09:00	23100
13212	DIR - 5 SMH VIA ONZE AMIGOS	DOIS IRMAOS	5501199	15/05/2016	13:47:23	16/05/2016	20:19:00	23100
13224	MON - 3 PARECI NOVO	MONTENEGRO	5498727	15/05/2016	13:49:00	16/05/2016	17:17:00	220
13213	MON - 3 PARECI NOVO	MONTENEGRO	5498804	15/05/2016	13:49:00	16/05/2016	17:17:00	23100
15787	SAN - 9	SANTIAGO	5499449	15/05/2016	13:49:00	16/05/2016	14:03:00	23100
13188	SBO2 - 25 RODOVIARIA/SAMBURA	SÃO BORJA 2	5499916	15/05/2016	13:49:00	15/05/2016	20:01:00	220
13210	SSC - 4 CAPELA DE SANTANA	S.S.CAI	5499768	15/05/2016	13:49:26	15/05/2016	20:11:00	220
13202	CNA1 - 14 FATIMA	CANOAS 1	5499560	15/05/2016	13:50:22	15/05/2016	19:56:00	220
13225	CAV1 - 2 COX. SAO JOSE	CACAPAVA DO SUL 1	5501061	15/05/2016	13:51:00	16/05/2016	12:27:00	13800
13183	ITQ - 3 PONTE IBICUI	ITAQUI	5499101	15/05/2016	13:51:19	15/05/2016	15:07:00	23100
13203	MON - 3 PARECI NOVO	MONTENEGRO	5499838	15/05/2016	13:54:04	15/05/2016	19:09:00	23100
13208	AGU - 6 NOVA BOEMIA	AGUDO	5502188	15/05/2016	13:54:55	16/05/2016	20:02:00	13800
13225	SMA1 - 16 ITAARA	SANTA MARIA 1	5502813	15/05/2016	13:55:43	17/05/2016	01:09:00	220
13230	ETR2 - 27 HOSPITAL	ESTRELA 2	5499842	15/05/2016	13:56:00	15/05/2016	19:42:00	380
13210	JAG - 2 CHAPADAO	JAGUARI	5499089	15/05/2016	13:58:20	15/05/2016	14:19:00	23100
13220	URU2 - 22 PLANO ALTO	URUGUAIANA 2	5499152	15/05/2016	14:01:29	15/05/2016	15:34:00	23100
13201	SPC - 5 DUQUE DE CAXIAS	SAPUCAIA DO SUL	5499208	15/05/2016	14:02:23	15/05/2016	17:40:00	380
15787	SAP - 4 SAO LUIZ	SAPIRANGA	5500918	15/05/2016	14:02:57	16/05/2016	14:59:00	380
13204	ROS - 5 STA.RITA	ROSARIO DO SUL	5499330	15/05/2016	14:03:00	15/05/2016	16:13:00	23100
13183	SAN - 1 CAPAO DO CIPO	SANTIAGO	5499174	15/05/2016	14:03:00	15/05/2016	15:34:13	380
13224	SGA - 1 CORR. REUNA	SAO GABRIEL	5500647	15/05/2016	14:05:00	17/05/2016	15:19:00	23100
13216	SGA - 1 CORR. REUNA	SAO GABRIEL	5500552	15/05/2016	14:05:08	16/05/2016	08:20:00	23100
13203	SGA - 1 CORR. REUNA	SAO GABRIEL	5500552	15/05/2016	14:05:08	16/05/2016	08:20:00	23100
13187	SGA - 1 CORR. REUNA	SAO GABRIEL	5500552	15/05/2016	14:05:08	16/05/2016	08:20:00	23100
13189	SGA - 1 CORR. REUNA	SAO GABRIEL	5500552	15/05/2016	14:05:08	16/05/2016	08:20:00	23100
13230	SGA - 1 CORR. REUNA	SAO GABRIEL	5500552	15/05/2016	14:05:08	16/05/2016	08:20:00	23100
13206	SGA - 1 CORR. REUNA	SAO GABRIEL	5500552	15/05/2016	14:05:08	16/05/2016	08:20:00	23100
13219	SGA - 1 CORR. REUNA	SAO GABRIEL	5500552	15/05/2016	14:05:08	16/05/2016	08:20:00	23100
13212	SMA4 - 41 ANGELO BOLSON	SANTA MARIA 4	5500655	15/05/2016	14:06:50	16/05/2016	09:40:00	380
13212	CND - 1 PREFEITURA NH	CANUDOS	5500347	15/05/2016	14:07:59	16/05/2016	00:06:14	380
13202	CNA3 - 33 NAZARIO	CANOAS 3	5499184	15/05/2016	14:08:00	15/05/2016	15:08:00	220
13224	LIV1 - 110 ITAQUATIA	LIVRAMENTO 1	5502083	15/05/2016	14:09:00	16/05/2016	18:31:00	23100
13213	SSC - 1 SAO J.HORTENCIO	S.S.CAI	5499730	15/05/2016	14:10:33	15/05/2016	19:50:00	23100
13214	SAP - 1 CENTENARIO	SAPIRANGA	5502059	15/05/2016	14:10:50	18/05/2016	16:27:00	23100
13223	SAP - 1 CENTENARIO	SAPIRANGA	5502059	15/05/2016	14:10:50	18/05/2016	16:27:00	23100
13214	SAP - 1 CENTENARIO	SAPIRANGA	5502059	15/05/2016	14:10:50	17/05/2016	15:21:00	23100
13213	SAP - 1 CENTENARIO	SAPIRANGA	5502059	15/05/2016	14:10:50	17/05/2016	15:21:00	23100
13212	SAP - 1 CENTENARIO	SAPIRANGA	5502059	15/05/2016	14:10:50	18/05/2016	16:27:00	23100
13187	SAP - 1 CENTENARIO	SAPIRANGA	5502059	15/05/2016	14:10:50	18/05/2016	16:27:00	23100
13224	SAP - 1 CENTENARIO	SAPIRANGA	5502059	15/05/2016	14:10:50	18/05/2016	16:27:00	23100
13195	SAP - 1 CENTENARIO	SAPIRANGA	5502059	15/05/2016	14:10:50	17/05/2016	15:21:00	23100
13224	SAP - 1 CENTENARIO	SAPIRANGA	5502059	15/05/2016	14:10:50	17/05/2016	15:21:00	23100
13205	SAP - 1 CENTENARIO	SAPIRANGA	5502059	15/05/2016	14:10:50	18/05/2016	16:27:00	23100
13198	SAP - 1 CENTENARIO	SAPIRANGA	5502059	15/05/2016	14:10:50	17/05/2016	15:21:00	23100
13209	SAP - 1 CENTENARIO	SAPIRANGA	5502059	15/05/2016	14:10:50	18/05/2016	16:27:00	23100
13225	SAP - 1 CENTENARIO	SAPIRANGA	5502059	15/05/2016	14:10:50	18/05/2016	16:27:00	23100
13220	SAP - 1 CENTENARIO	SAPIRANGA	5502059	15/05/2016	14:10:50	17/05/2016	15:21:00	23100
15787	POR - 3	PORTAO	5500106	15/05/2016	14:11:44	15/05/2016	20:36:20	380
15780	CIN - 8 TABAI/NOVA STA RITA	CID. INDUSTRIAL	5499133	15/05/2016	14:12:00	15/05/2016	14:27:00	23100

15783	SPE - 4 D. AGUIAR	SAO PEDRO DO SUL	5501933	15/05/2016	14:14:00	16/05/2016	17:51:00	23100
13198	CDL - 3 PASSA SETE	CANDELARIA	5499754	15/05/2016	14:14:00	15/05/2016	18:13:07	230
13230	CSE - 4 SEGREDO / PSE	CENTRO SERRA	5501951	15/05/2016	14:15:41	16/05/2016	18:19:00	23100
13224	CSE - 4 SEGREDO / PSE	CENTRO SERRA	5502338	15/05/2016	14:15:41	17/05/2016	18:17:00	220
13226	CSE - 4 SEGREDO / PSE	CENTRO SERRA	5501951	15/05/2016	14:15:41	16/05/2016	18:19:00	23100
13210	ALE4 - 44 CAVERA	ALEGRETE 4	5499172	15/05/2016	14:17:24	17/05/2016	03:20:00	23100
13197	SIN - 4 RIO PEQUENO	SINIMBU	5501922	15/05/2016	14:19:00	16/05/2016	18:55:00	220
13197	CSE - 4 SEGREDO / PSE	CENTRO SERRA	5500359	15/05/2016	14:20:13	16/05/2016	15:28:00	23100
13195	EVE - 6 CENTRO EVE	ESTANCIA VELHA	5499228	15/05/2016	14:20:33	15/05/2016	16:57:00	23100
13206	ETR2 - 23 BOM RETIRO	ESTRELA 2	5501661	15/05/2016	14:20:55	16/05/2016	15:58:00	23100
13208	SSC - 3 CONCEICAO	S.S.CAI	5498868	15/05/2016	14:21:26	15/05/2016	15:54:00	380
13205	SB03 - 32 ITACURUBI	SÃO BORJA 3	5499209	15/05/2016	14:24:00	16/05/2016	15:15:00	23100
15786	CAV1 - 3 BR 290 DURASN	CACAPAVA DO SUL 1	5503662	15/05/2016	14:24:37	17/05/2016	15:17:00	220
15787	SIN - 2 LIN PRIMAVERA	SINIMBU	5503613	15/05/2016	14:27:00	17/05/2016	16:19:00	13800
13183	SMA1 - 16 ITAARA	SANTA MARIA 1	5501894	15/05/2016	14:27:00	16/05/2016	17:37:22	380
13223	SSC - 4 CAPELA DE SANTANA	S.S.CAI	5499431	15/05/2016	14:27:00	15/05/2016	17:32:12	220
13224	LAJ1 - 16 ARROIO MEIO MAJOLO	LAJEADO 1	5500598	15/05/2016	14:30:09	16/05/2016	08:25:00	380
13188	CIN - 8 TABAI/NOVA STA RITA	CID. INDUSTRIAL	5499133	15/05/2016	14:32:00	15/05/2016	14:32:00	23100
15779	CIN - 8 TABAI/NOVA STA RITA	CID. INDUSTRIAL	5499133	15/05/2016	14:32:00	15/05/2016	14:32:00	23100
13210	SCR3 - 31 VERA CRUZ RURAL	SANTA CRUZ 3	5499483	15/05/2016	14:32:48	15/05/2016	18:48:00	220
13187	SMA4 - 46 TANCREDO NEVES	SANTA MARIA 4	5500709	15/05/2016	14:33:07	16/05/2016	19:19:00	13800
13183	SSE - 4 MATA GRANDE	SAO SEPE	5500537	15/05/2016	14:34:15	16/05/2016	06:30:00	220
13225	SMA1 - 16 ITAARA	SANTA MARIA 1	5499829	15/05/2016	14:35:00	15/05/2016	19:01:00	230
13187	SMA4 - 46 TANCREDO NEVES	SANTA MARIA 4	5500755	15/05/2016	14:37:49	16/05/2016	11:36:00	380
13224	ALE4 - 43 ITAPEVI	ALEGRETE 4	5498415	15/05/2016	14:41:00	15/05/2016	14:41:00	23100
13212	MON - 3 PARECI NOVO	MONTENEGRO	5500206	15/05/2016	14:41:28	15/05/2016	21:57:08	380
15787	SPE - 2 TOROPI	SAO PEDRO DO SUL	5503476	15/05/2016	14:41:31	17/05/2016	13:26:24	380
13230	SGA - 2 CATUCABA	SAO GABRIEL	5504384	15/05/2016	14:42:00	17/05/2016	23:29:00	380
13226	SAN - 4 FLORIDA/E.ALV	SANTIAGO	5500499	15/05/2016	14:42:00	16/05/2016	03:22:15	220
15782	SVI - 1 RURAL	SAO VICENTE	5501418	15/05/2016	14:42:08	16/05/2016	19:54:00	23100
13198	CNA1 - 15 SANTA RITA	CANOAS 1	5499235	15/05/2016	14:43:00	15/05/2016	16:51:15	220
13207	CNA1 - 16 CINCO COLONIAS	CANOAS 1	5499350	15/05/2016	14:44:00	15/05/2016	16:01:00	220
15780	RPA - 3 CENTRO RADIO	RIO PARDO	5499247	15/05/2016	14:45:00	15/05/2016	16:42:00	13800
13197	MON - 6 BROCHIER	MONTENEGRO	5499466	15/05/2016	14:48:44	15/05/2016	19:12:00	380
13183	SAP - 3 AM RIBEIRO	SAPIRANGA	5499651	15/05/2016	14:50:26	15/05/2016	19:40:00	23100
13227	CNA1 - 16 CINCO COLONIAS	CANOAS 1	5499351	15/05/2016	14:52:00	15/05/2016	16:09:00	220
13194	LIV1 - 110 ITAQUATIA	LIVRAMENTO 1	5502359	15/05/2016	14:52:17	16/05/2016	19:37:00	380
13200	ROS - 4 RURAL V DOYLE	ROSARIO DO SUL	5499291	15/05/2016	14:52:37	15/05/2016	15:44:00	220
13194	SSE - 3 JAZIDAS	SAO SEPE	5504012	15/05/2016	14:53:32	17/05/2016	17:10:00	220
13223	FOR - 1 VILA BLOCK	FORMIGUEIRO	5503626	15/05/2016	14:56:22	17/05/2016	14:35:00	13800
13190	LIV1 - 19 ROBLED0 BRAZ	LIVRAMENTO 1	5499231	15/05/2016	14:56:36	15/05/2016	15:24:00	23100
13227	SGA - 2 CATUCABA	SAO GABRIEL	5503609	15/05/2016	14:58:07	17/05/2016	14:46:14	220
13212	SB03 - 33 SAO RAFAEL	SÃO BORJA 3	5499803	15/05/2016	14:58:34	15/05/2016	19:28:00	220
13216	MAC - 1 FIGUEIREDO	MACAMBARÁ	5499537	15/05/2016	14:58:36	15/05/2016	21:27:17	380
13195	DIR - 7 CENTRO VIA BR 116	DOIS IRMAOS	5499682	15/05/2016	14:59:43	15/05/2016	18:57:00	380
13213	CIN - 8 TABAI/NOVA STA RITA	CID. INDUSTRIAL	5499133	15/05/2016	15:15:00	15/05/2016	15:15:00	23100
13198	JAG - 2 CHAPADAO	JAGUARI	5499282	15/05/2016	15:20:00	15/05/2016	15:20:00	23100
13211	MON - 6 BROCHIER	MONTENEGRO	5498744	15/05/2016	16:58:00	15/05/2016	16:58:00	23100
15781	CCE - 17 BR 153 IRUI	CACHOEIRA DO SUL	5499650	15/05/2016	17:09:00	15/05/2016	17:50:00	23100
15786	SSE - 3 JAZIDAS	SAO SEPE	5500680	15/05/2016	18:45:00	16/05/2016	15:16:00	13800
15781	SMA4 - 47 COLONIA CARANGUEIJ	SANTA MARIA 4	5500298	15/05/2016	22:10:00	15/05/2016	22:10:00	13800
13197	IRAP - 2 PALERMO	IRAPUAZINHO	5501108	16/05/2016	11:39:00	16/05/2016	13:05:00	13800

Anexo II

Rajadas de vento alcançam quase 100 km/h em Santa Maria

Diário de Santa Maria | Geral e Política | Economia e Política | Esportes | Diário 2 e MIX | Bem Viver! | + Diário | Diário nos Bairros

Últimas notícias | Blogs | Campanhas | Multimídia | Edição Impressa | Contato | Classificados | Assinaturas

Geral e Polícia

Diário de Santa Maria > Geral e Política > Notícias

Temporal 15/05/2016 | 19h:30 Atualizada em 15/05/2016 | 20h:34

Rajadas de vento alcançam quase 100 km/h em Santa Maria

Segundo a AES Sul, cerca de quatro mil clientes seguem sem luz na cidade

Compartilhar    



Árvore caiu na Travessa Miraguai, no bairro Chácara das Flores
Foto: Jean Pimentel / Agência RBS

O rápido avanço de uma frente fria neste domingo trouxe a chuva de volta ao Rio Grande do Sul, com trovoadas e vento forte. As rajadas chegaram a 98,2 km/h e foram registrados 32,2 mm de chuva em Santa Maria, segundo a Estação Meteorológica do Grupo RBS, no bairro Patronato.

Leia mais notícias de Geral e Política

Conforme moradores da Travessa Miraguai, no bairro Chácara das Flores, a queda de uma árvore, às 8h30min da manhã deste domingo, deixou cerca de 20 casas sem energia elétrica. Além disso, a rua permanecia bloqueada até o fim da tarde de domingo.

Segundo a AES Sul, quatro mil clientes estavam sem luz na cidade, mas a expectativa era de que a maioria estivesse com o abastecimento normalizado até o começo da madrugada de hoje. Dos 118 municípios de abrangência da concessionária no Estado, Santa Maria teve o maior registro de problemas. A Defesa Civil local teve apenas um chamado, mas sem gravidade.

Segundo a Somar Meteorologia, nesta segunda-feira o tempo deve ter céu nublado, com possibilidade de chuva fraca em Santa Maria. A temperatura fica entre 11°C e 12°C. Já na terça, o avanço de uma massa de ar polar deve afastar a chuva, e os termômetros devem marcar entre 4°C e 16°C.

Vovó Revela Seu Método: Não use BOTOX, Use Isto!



Pílula capaz de "turbinar" o cérebro e aumentar o QI em 47% é lançada no Brasil



Siga Diário SM no Twitter

DIÁRIO diariossm DiárioSM
Reeleição está fora dos planos de um terço dos prefeitos da região
<https://t.co/h2F6EAbZpg>
<https://t.co/gHqLlJlDJ1>
há 38 minutos

DIÁRIO diariossm DiárioSM
Bom dia! Segunda-feira de tempo instável em com chance de pancadas de chuva em Santa Maria. As temperaturas não passam dos 13°C #tempo
há 1 hora

MAIS SOBRE

- temporal
- vento
- aessul
- Diário de Santa Maria
- chuva
- Santa Maria

NOTÍCIAS  Assine o RSS

Últimas

08:49 Buraqueira
25 carros têm rodas danificadas em função de buracos em rodovias da

Chuva forte antecede ingresso de massa de ar polar na região

Publicado em 15/05/2016 - 10:26
Última atualização em 15/05/2016 - 21h28

Chuva forte antecede ingresso de massa de ar polar na região

O domingo começou nublado e fortes precipitações chegaram antes mesmo das 10 horas da manhã

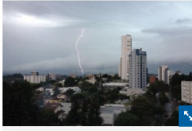

O domingo amanheceu nublado e começou com muita chuva. Pouco antes das 10 horas da manhã, vento forte, raios e pancadas intensas atingiram a região. Segundo a MetSul Meteorologia, a chuva e os temporais antecederam uma massa de ar polar que avança sobre o Estado neste domingo. O volume de água foi alto. A MetSul informou que, somente em Porto Alegre, das 9 horas ao meio-dia, a chuva somou 42mm, quase metade da média histórica mensal do mês de maio (94,6mm). Por causa da frente fria, a primeira metade da semana será de madrugadas frias e com geada no interior, fazendo também com que o sol volte nesta segunda-feira.

Houve falta de luz em Novo Hamburgo e São Leopoldo, além de queda de árvores em Alto Feliz, na BR-386 (em Montenegro e Canoas) e na BR-116, em Morro Reuter, onde há interrupção parcial da rodovia.

Foto: Fernando Petry/Especial

Manhã de domingo teve chuva forte, vento e raios na região

Imagens



Campo Bom - Nato Silva/Especial



Manhã de domingo teve chuva forte, vento e raios na região - Fernando Petry/Especial



PRF precisou retirar árvores caídas da BR-386 - Reprodução/PRF

Publicidade

Jardim da Memória
Padre Fábio de Melo

AGORA

Saúde - 08:23
Receitas caseiras são aliadas na prevenção de doenças que vem com o frio

São Leopoldo - 06:53
Professores fazem vigília de protesto em frente a 2º CRE

Humor - 21:34
No topo e ratoeiras nas charges dos jornais de quinta-feira

Sem identificação - 20:55
Corpo de homem é encontrado no Rio dos Sinos em São Leopoldo

Fiscalização - 20:15
Mais de 6 mil produtos piratas são destruídos em São Leopoldo

Polícia Civil - 17:36
Empresa de Portão é autuada por crime ambiental

Invasão dos Pinheiros - 16:15
Polícia apreende três motocicletas em área ocupada em Portão

MAIS NOTÍCIAS

Humor - 21:34
No topo e ratoeiras nas charges dos jornais de quinta-feira

Sem identificação - 20:55
Corpo de homem é encontrado no Rio dos Sinos em São Leopoldo

Fiscalização - 20:15
Mais de 6 mil produtos piratas são destruídos em São Leopoldo

Polícia Civil - 17:36
Empresa de Portão é autuada por crime ambiental

Invasão dos Pinheiros - 16:15
Polícia apreende três motocicletas em área ocupada em Portão

MAIS NOTÍCIAS

Humor - 21:34
No topo e ratoeiras nas charges dos jornais de quinta-feira

Sem identificação - 20:55
Corpo de homem é encontrado no Rio dos Sinos em São Leopoldo

Fiscalização - 20:15
Mais de 6 mil produtos piratas são destruídos em São Leopoldo

Polícia Civil - 17:36
Empresa de Portão é autuada por crime ambiental

Invasão dos Pinheiros - 16:15
Polícia apreende três motocicletas em área ocupada em Portão

MAIS NOTÍCIAS

Chuva deixa moradores sem água e luz

Após a forte chuva que atingiu a região ontem, moradores de diversos pontos da cidade registraram falta de água e de energia elétrica. No Condomínio Cinco de Maio, no bairro de mesmo nome, os moradores relataram que entraram em contato com a Corsan, mas não obtiveram respostas quanto ao reabastecimento. “Todos os moradores estão sem água”, afirmou Marcelo Brito, residente no condomínio.

Outro bairro que registrou falta de água a partir das 15h de ontem, foi o

Santo Antonio.

A Corsan informou que devido ao temporal, dois fusíveis queimaram na estação do Centro, deixando os reservatórios vazios. “A zona alta e média da cidade são abastecidos por esses reservatórios. Não temos como abastecer sem a AES Sul providenciar a troca dos fusíveis”, informou o chefe da Unidade de Saneamento de Montenegro, Lutero Fracasso.

Na rua Torbjorn Weibull, próximo à Escola Estadual Paulo Ribeiro Campos - Polivalente,

uma queda de árvore interrompeu o trânsito durante a tarde. A árvore caiu sobre a rede elétrica, provocando a queda de energia em alguns pontos da região. O bairro Municipal e parte do Tanac ficaram sem luz. O Corpo de Bombeiros de Montenegro também realizou o corte de uma árvore na RS-124, km 14, próximo à entrada de Pareci Novo.

A reportagem tentou entrar em contato com a AES Sul para verificar as quedas de energia pela cidade, mas não obteve retorno. (AK)



ÁRVORE caída na rua Torbjorn Weibull provocou queda de luz em alguns pontos da cidade

Ventania provoca estragos



Galhos de árvores foram arrancados pela ventania da madrugada de ontem, como no Residencial Lopes

BICHOS

Cuidado redobrado com os animais nos dias frios



FOTOS REPRODUÇÃO / A RAZÃO

Roupas ajudam a deixar cães e gatos aquecidos no inverno

Não são apenas os seres humanos que sofrem com os dias frios. Apesar de terem uma resistência maior, os animais domésticos também sofrem com isso.

Com a queda nas temperaturas, cães e gatos também procuram alternativas para ficarem aquecidos e longe do frio e da umidade. Algumas raças, como os cachorros da raça teckel (famosos linguicinhas ou salsichas), têm pelagem curta

te, retire a roupinha do seu pet. Segundo os médicos veterinários, nesta época os animais também costumam ficar doentes e apresentar sintomas parecidos com o dos humanos, o que ocasiona muitas vezes a morte. As doenças podem ser causadas por vírus, fungos ou bactérias e são contagiosas entre os cães. Para evitar essas possíveis doenças, a responsável pelo Canil Muni-

Anexo III

Não há

Anexo IV

Laudo Meteorológico de Evento
Climático - AES – Sul: 15 de maio de
2016

Climatempo Meteorologia

Maio de 2016

Sumário

1. Descrição do Evento	2
2. Abrangência do Evento.....	5
3. Classificação COBRADE	8
4. Resumo do Evento.....	8
5. Referências	9
Anexos	10
A.1 Municípios pertencentes à área de concessão da AES – Sul.....	10
A.2 Carta Sinótica.....	11
A.3 Notícias associadas	13

1. Descrição do Evento

Um sistema de baixa pressão que se organizou como uma frente fria favoreceu a formação de nuvens carregadas, do tipo Cumulonimbus, sobre as áreas de concessão da AES Sul no decorrer do dia 15 de maio de 2016. Na figura a seguir é apresentado o mapa de acumulado de chuva registrado pelo Instituto Nacional de Meteorologia (INMET) entre as 09h00 do dia 15 e as 09h00 do dia 16 de maio de 2016.

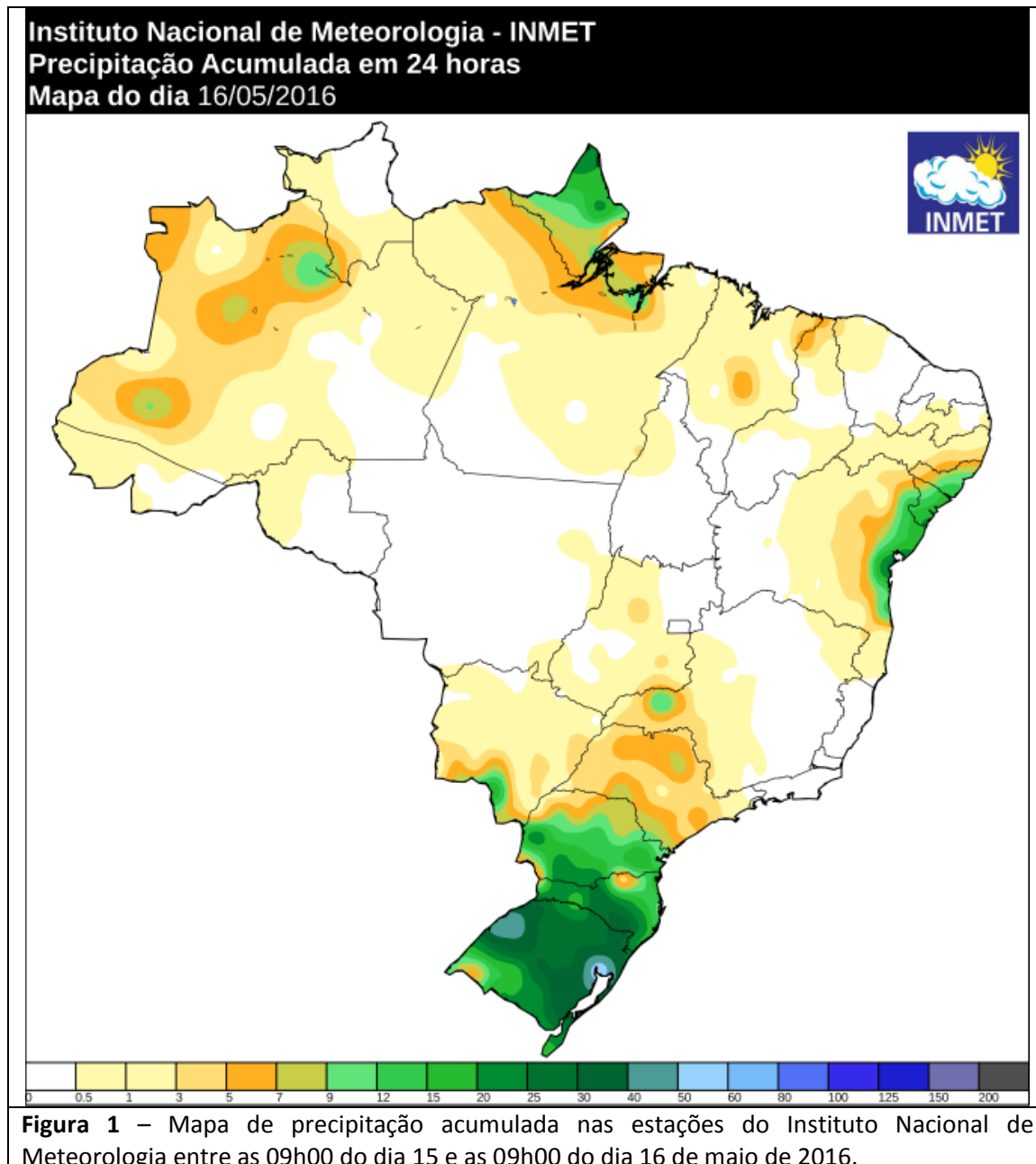

Na tabela a seguir são apresentadas as rajadas de vento mais intensas registradas nas estações do INMET que estão inseridas nas regiões sob concessão da AES-Sul.

TABELA 1 – Rajada de vento máxima registrada em estações do INMET representativas das regiões sob concessão da AES – Sul no dia 15 de maio de 2016.

Estação	Rajada (km/h)	Hora
Alegrete	50.0	15/05/2016 07:00
Caçapava do Sul	56.5	15/05/2016 19:00
Campo Bom	58.7	15/05/2016 11:00
Quaraí	54.0	15/05/2016 19:00
Rio Pardo	70.2	15/05/2016 10:00
Santa Maria	84.6	15/05/2016 08:00
Santiago	52.9	15/05/2016 10:00
São Gabriel	45.4	15/05/2016 06:00
Teutônia	53.3	15/05/2016 08:00

No aeroporto de Santa Maria foram registradas rajadas de vento de até 44 nós (aproximadamente 81,5 km/h) às 08h00 do dia 15 de maio de 2016.

TABELA 2 – Mensagens de METAR emitidas pelo aeroporto de Santa Maria no dia 15 de maio de 2016. Os horários na tabela estão em UTC – para hora local basta subtrair três horas.

DATA E HORA (UTC)	MENSAGEM
15/05/2016 09:00	METAR SBSM 150900Z 01019G32KT 9999 VCTS FEW030 FEW040CB BKN070 21/15 Q1007=
15/05/2016 10:00	METAR SBSM 151000Z 36024G35KT 9999 VCTS SCT030 FEW040CB BKN080 20/15 Q1004=
15/05/2016 11:00	METAR SBSM 151100Z 36027G44KT 9999 VCTS SCT030 FEW040CB BKN080 21/14 Q1004=
15/05/2016 11:00	SPECI SBSM 151148Z 36025G37KT 9999 TS SCT030 FEW040CB BKN080 21/15 Q1004=
15/05/2016 12:00	METAR SBSM 151200Z 36022G37KT 9999 TS SCT030 FEW040CB BKN080 21/15 Q1003=
15/05/2016 12:00	SPECI SBSM 151250Z 36021G32KT 3000 TSRA SCT030 FEW040CB BKN080 20/16 Q1006=
15/05/2016 13:00	METAR SBSM 151300Z 36022G32KT 0700 R11/0500 R29/0600 +TSRA BKN030 FEW040CB BKN080 19/16 Q1008=
15/05/2016 13:00	SPECI SBSM 151340Z 03010KT 3000 -TSRA SCT030 FEW040CB BKN080 18/17 Q1007 RERA=
15/05/2016 14:00	METAR COR SBSM 151400Z 06006KT 9000 -TSRA SCT030 FEW040CB SCT080 18/17 Q1006 RERA=
15/05/2016 15:00	METAR COR SBSM 151500Z 02009KT 9999 -TSRA SCT030 FEW040CB SCT080 19/17 Q1006=

DATA E HORA (UTC)	MENSAGEM
15/05/2016 15:00	SPECI SBSM 151525Z 28010KT 2000 +TSRA SCT030 FEW040CB BKN080 19/18 Q1007=
15/05/2016 15:00	SPECI SBSM 151550Z 03005KT 5000 -TSRA SCT030 FEW040CB BKN080 19/18 Q1006 RERA=
15/05/2016 16:00	METAR SBSM 151600Z 03005KT 9000 -TSRA SCT030 FEW040CB SCT080 19/18 Q1006 RERA=
15/05/2016 16:00	SPECI SBSM 151630Z 33008KT 290V010 9999 SCT030 BKN080 20/18 Q1005 RETS=
15/05/2016 17:00	METAR SBSM 151700Z 31008KT 270V350 9999 SCT009 SCT030 BKN080 21/18 Q1005 RETS=
15/05/2016 18:00	METAR SBSM 151800Z 30007KT 9999 BKN020 BKN080 21/18 Q1005=
15/05/2016 18:00	SPECI SBSM 151843Z 26008KT 210V290 4000 -RA BKN006 OVC020 20/19 Q1006=
15/05/2016 19:00	METAR COR SBSM 151900Z 27015KT 5000 -RA BKN006 OVC020 19/18 Q1006=
15/05/2016 20:00	METAR SBSM 152000Z 28015KT 9999 BKN008 BKN021 19/18 Q1007=
15/05/2016 21:00	METAR SBSM 152100Z 28013KT 9999 BKN010 OVC025 19/17 Q1007=
15/05/2016 22:00	METAR SBSM 152200Z 27015G25KT 4000 -RA BKN006 OVC020 19/17 Q1009=
15/05/2016 23:00	METAR SBSM 152300Z 26015KT 7000 SCT006 BKN014 BKN025 19/17 Q1009=
16/05/2016 00:00	METAR SBSM 160000Z 24013KT 7000 FEW007 BKN014 BKN025 16/15 Q1011=
16/05/2016 01:00	METAR SBSM 160100Z 25013KT 9999 BKN014 BKN020 16/15 Q1012=
16/05/2016 02:00	METAR SBSM 160200Z 26007KT 9999 BKN014 SCT025 16/13 Q1013=
16/05/2016 03:00	METAR SBSM 160300Z 27005KT 9999 BKN014 SCT030 15/13 Q1013=

No período entre as 00h00 e 15h00 do dia 15 de maio de 2016 o sistema BrasilDat registrou 22193 descargas elétricas (raios) nuvem-solo sobre os municípios sob concessão da AES - Sul (lista de municípios em anexo). Podemos observar pela imagem que todas as áreas sob concessão da AES Sul foram atingidas por raios nuvem-solo durante esse período.



Figura 2 – Descargas elétricas (raios) nuvem-solo detectados nos municípios sob concessão da AES – Sul entre as 00h00 e as 15h00 do dia 15 de maio de 2016. As regiões delimitadas pela linha em azul representam as áreas de atuação da AES – Sul.

Nome técnico dos eventos: Baixa Pressão.

2. Abrangência do Evento

As instabilidades que atingiram as regiões da AES – Sul começaram a se organizar sobre a Argentina e avançaram para o Rio Grande do Sul a partir da madrugada do dia 15 de maio de 2016. Pelas imagens realçadas do satélite GOES - 13 a seguir é possível acompanhar o deslocamento das áreas de instabilidade entre as 00h00 e as 22h00 do dia 15 de maio de 2016. As manchas em azul escuro e em rosa indicam as regiões com as nuvens com grande desenvolvimento vertical associada a eventos de chuva forte, rajadas de vento e descargas elétricas.

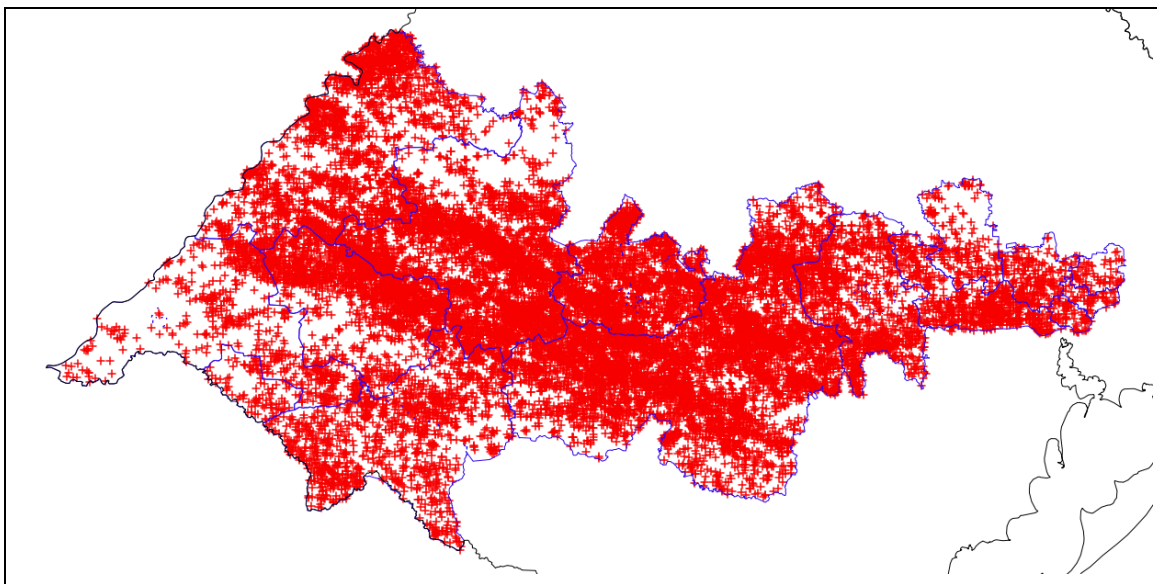
Como é possível observar pela sequência de imagens apresentadas na Figura 3, todas as regiões da AES - Sul foram atingidas pelas instabilidades que atuaram sobre o Rio Grande do Sul no dia 15 de maio de 2016.



Figura 3 - Imagens realçadas do satélite GOES-13 entre as 00h00 e as 22h00 do dia 15 de maio de 2016.

Rua José Antonio Coelho, 567 - São Paulo / SP - TEL: 11 3736-4591.

© 2015 - Climatempo Meteorologia. Todos os direitos reservados.

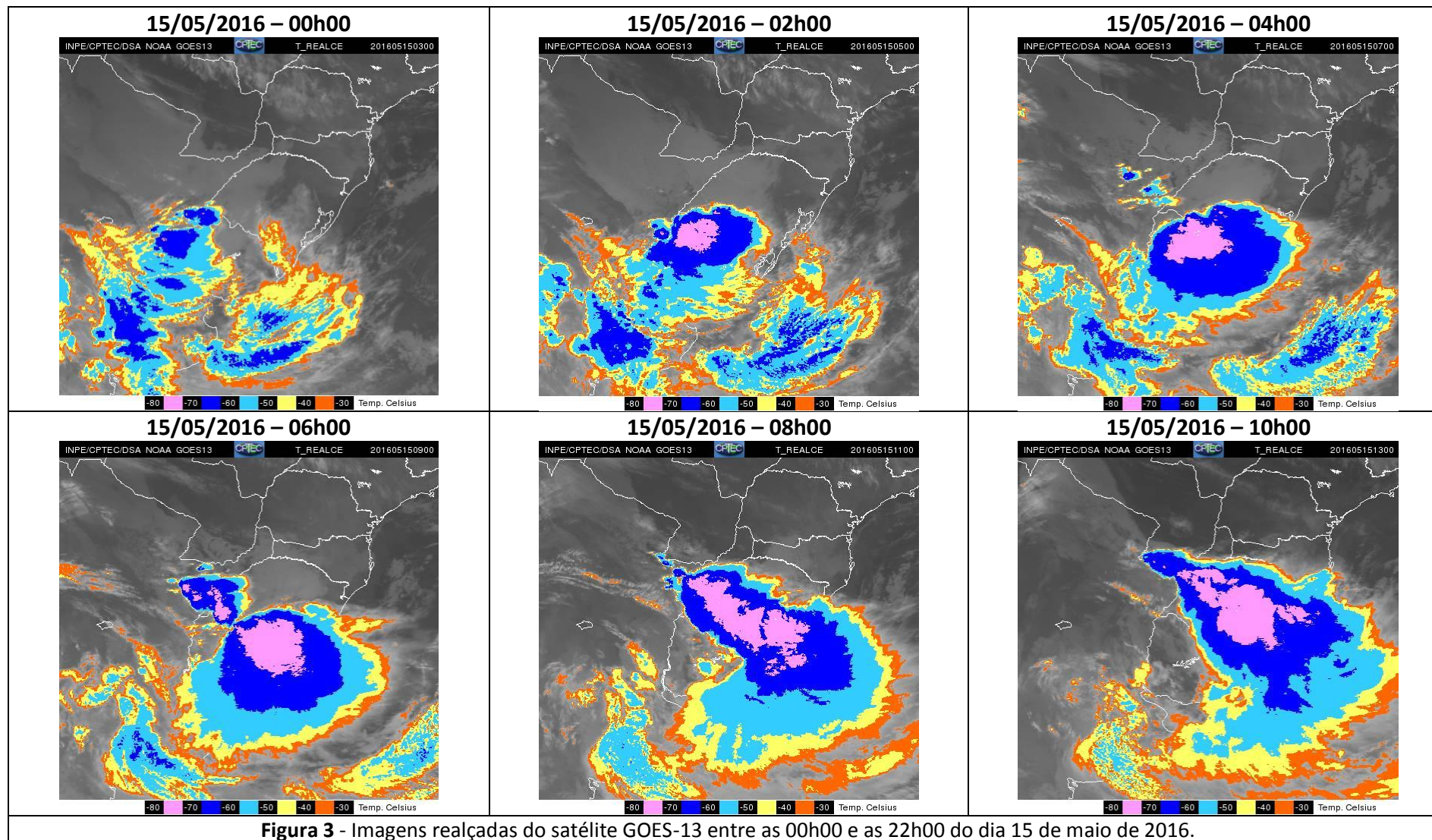
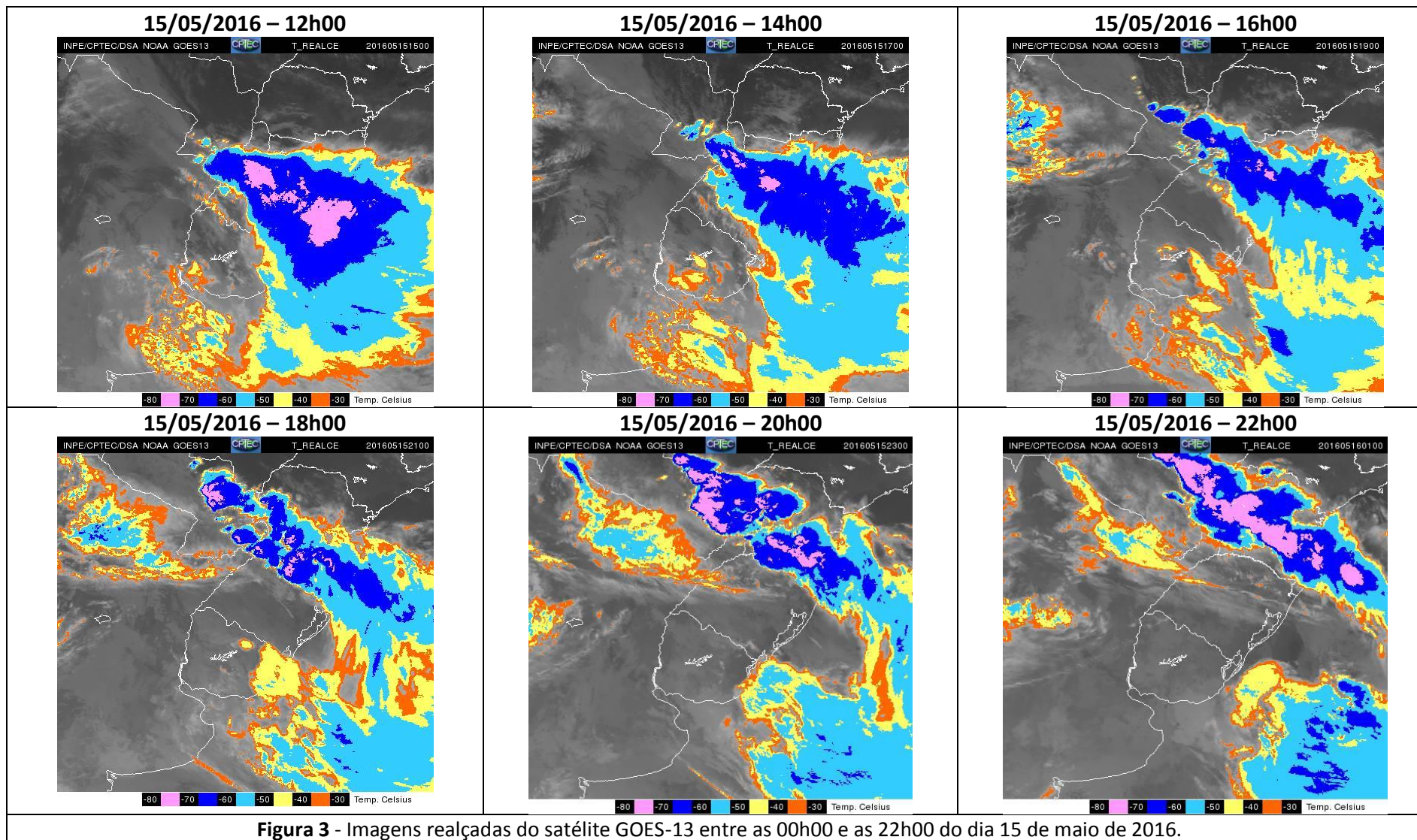

Rua José Antonio Coelho, 567 - São Paulo / SP - TEL: 11 3736-4591.

© 2015 - Climatepo Meteorologia. Todos os direitos reservados.

3. Classificação COBRADE

O COBRADE (Classificação e Codificação Brasileira de Desastres) foi criado com o intuito de adequar a classificação brasileira à classificação utilizada pela ONU na classificação de desastres e nivelar o país aos demais organismos de gestão de desastres do mundo.

Baseados nos dados analisados nos itens anteriores, podemos classificar o evento como Zona de Convergência (Código COBRADE 1.3.1.2.0), pois houve registro de vento forte, chuva e descargas atmosféricas (raios).

4. Resumo do Evento

Entre as 00h00 e as 15h00 do dia 15 de maio de 2016 nuvens carregadas associadas à um sistema de baixa pressão que se organizou como frente fria provocaram chuva moderada a forte, ventos forte e descargas elétricas (raios) sobre as áreas de concessão da AES Sul.

Segundo os dados das estações de referência utilizadas neste estudo, chegaram a ser registrados ventos de até 84,6 km/h na estação automática do Instituto Nacional de Meteorologia em Santa Maria. Segundo a rede de detecção de raios BrasilDat, foram detectadas 22193 raios nuvem-solo sobre os municípios que fazem parte da área de concessão da AES – Sul.

Tabela 3 – Resumo do Evento

Número/Código do Evento	
Número / Código do Relatório	
Descrição	Região ligada à tempestade causada por uma zona de baixa pressão atmosférica, provocando forte deslocamento de massas de ar, vendavais, chuvas intensa e possível queda de granizo.
Código COBRADE	1.3.1.2.0 – Zona de Convergência
Hora início do evento	00h00 do dia 15 de maio de 2016
Hora de fim do evento	15h00 do dia 15 de maio de 2016
Abrangência	Todas as regiões de concessão da AES – Sul.



Figura 5 – Regiões de concessão da AES – Sul.

5. Referências

- *Glossary of Meteorology* – American Meteorological Society. Acessado em 12 de Agosto de 2015. Disponível em http://glossary.ametsoc.org/wiki/Main_Page

Anexos

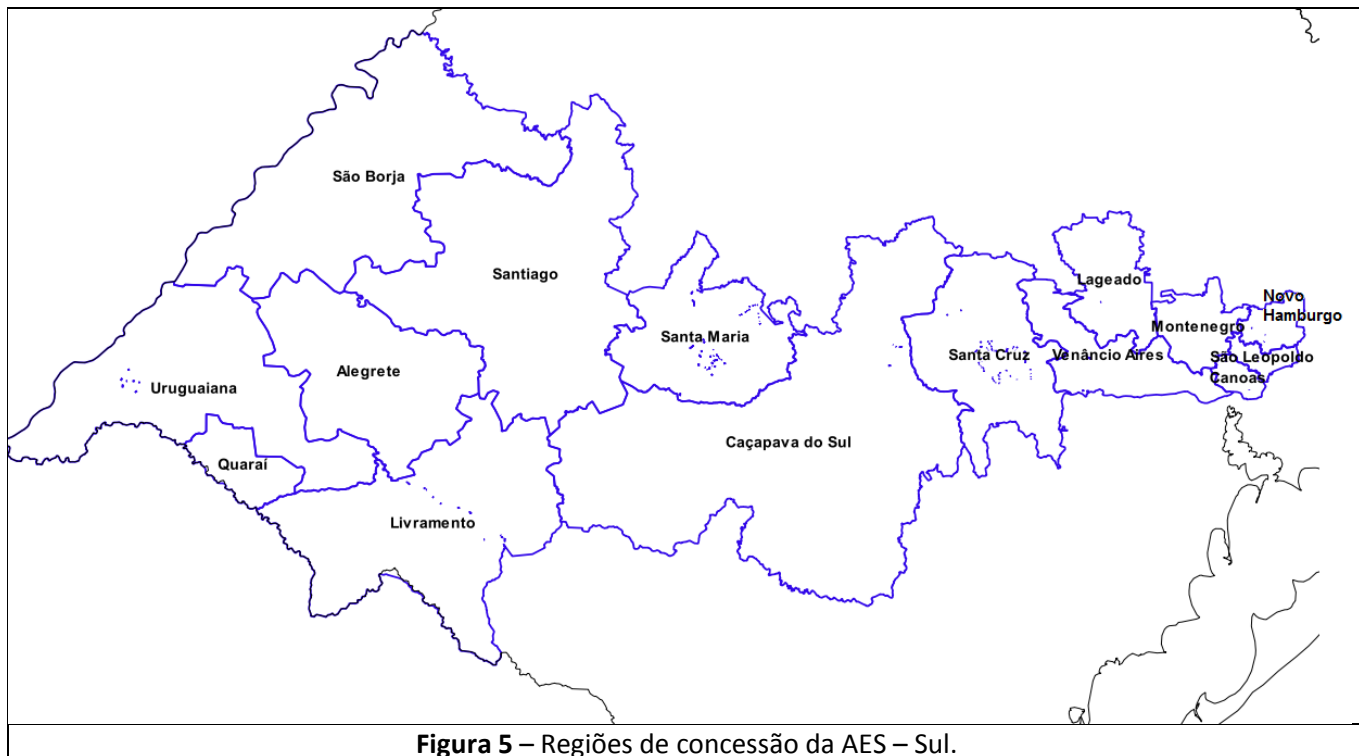
A.1 Municípios pertencentes à área de concessão da AES – Sul

Tabela A1 – Lista de municípios sob concessão da AES – Sul.

Araricá	Cerro Branco	Novo Cabrais	São Martinho da Serra
Muçum	Cruzeiro do Sul	Novo Hamburgo	São Pedro do Sul
Bom Retiro do Sul	Coqueiro Baixo	Passa Sete	São Miguel das Missões
Relvado	Encantado	Passo do Sobrado	São Vicente do Sul
São José do Sul	Dilermando de Aguiar	Paraíso do Sul	São Sepé
Sapucaia do Sul	Doutor Ricardo	Pareci Novo	Segredo
Nova Esperança do Sul	Esteio	Paverama	Silveira Martins
Ivorá	Estância Velha	Portão	Tabaí
Roca Sales	Estrela	Presidente Lucena	Sinimbu
São José do Hortêncio	Harmonia	Quaraí	Sobradinho
Salvador do Sul	Estrela Velha	Quevedos	Taquari
Santa Clara do Sul	Garruchos	Restinga Seca	Toropi
Campo Bom	Formigueiro	Santa Maria do Herval	Travesseiro
Teutônia	Forquetinha	Rio Pardo	Vespasiano Correa
São João do Polêsine	General Câmara	Rosário do Sul	Triunfo
Barra do Quaraí	Gramado Xavier	Santa Cruz do Sul	Tunas
Fazenda Vilanova	Herveiras	Santa Margarida do Sul	Tupandi
Maratá	Ibarama	Santa Maria	Vera Cruz
Arroio do Meio	Imigrante	Santana da Boa Vista	Vale Verde
Mato Leitão	Lajeado	Santo Antônio das Missões	Unistalda
Capela de Santana	Itaara	Santana do Livramento	Uruguaiana
Alegrete	Itacurubi	Santiago	Venâncio Aires
Arroio do Tigre	Itaqui	São Borja	Vale do Sol
Boqueirão do Leão	Jaguari	São Francisco de Assis	Vila Nova do Sul
Bom Princípio	Mata	Morro Reuter	Westfália
Bossoroca	Lagoão	Capitão	Agudo
Brochier	Lagoa Bonita do Sul	Dois Irmãos	Ivoti
Cacequi	Maçambará	Nova Brésia	Sério
Caçapava do Sul	Manoel Viana	São Leopoldo	Canoas
Cachoeira do Sul	Montenegro	São Vendelino	Colinas
Candelária	Sapiranga	São Gabriel	Lindolfo Collor
Capão do Cipó	Nova Santa Rita	São Sebastião do Caí	

A.2 Carta Sinótica



Figura A1 – Cartas sinóticas da Marinha do Brasil para as 0000Z do dia 15 de maio de 2016 (21h00 do dia 14 de maio de 2016, hora local).

Rua José Antonio Coelho, 567 - São Paulo / SP - TEL: 11 3736-4591.

© 2015 - Climatempo Meteorologia. Todos os direitos reservados.

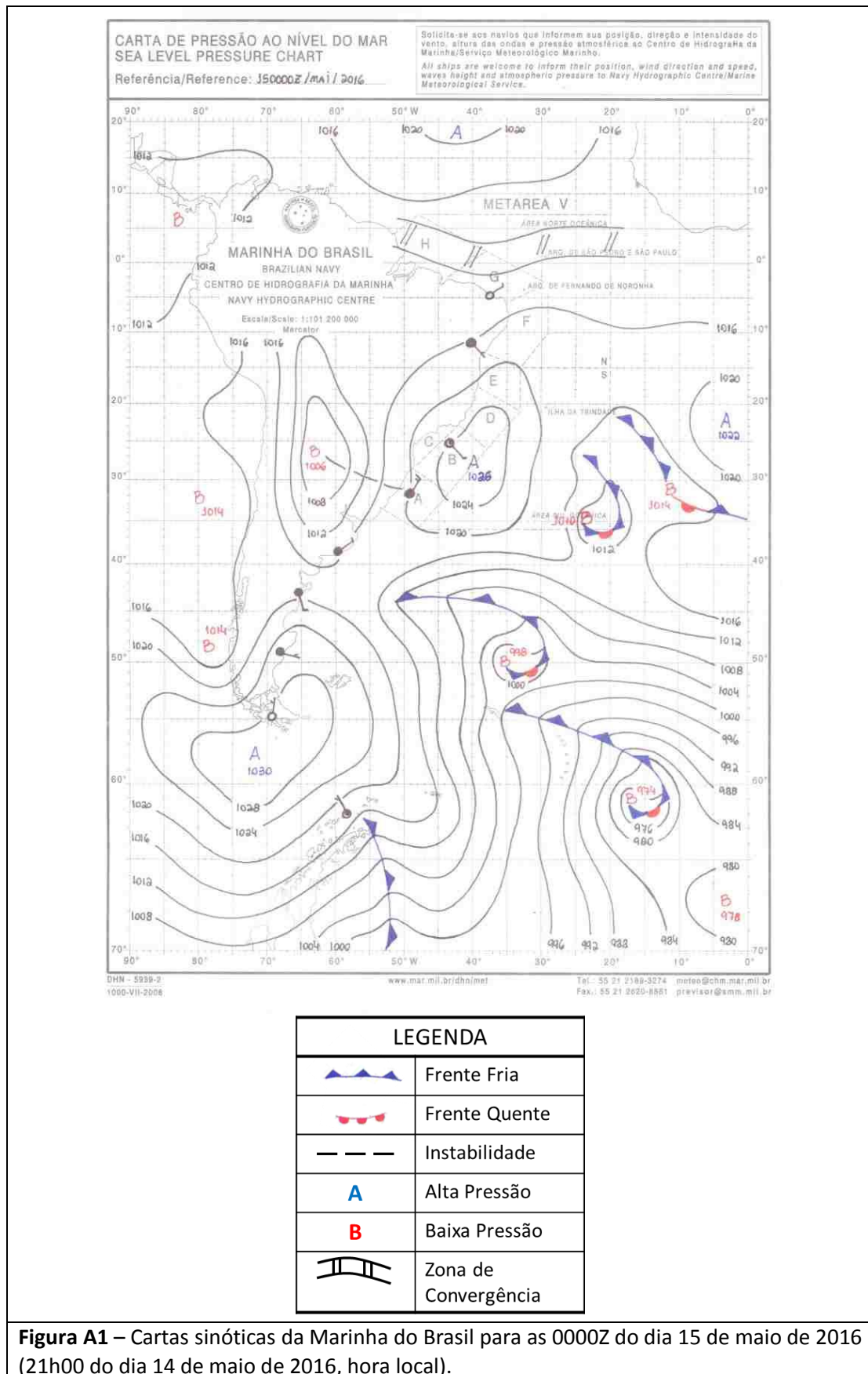

Figura A1 – Cartas sinóticas da Marinha do Brasil para as 1200Z do dia 15 de maio de 2016 (09h00 do dia 15 de maio de 2016, hora local).

Rua José Antonio Coelho, 567 - São Paulo / SP - TEL: 11 3736-4591.

A.3 Notícias associadas

Temporais neste domingo no Rio Grande do Sul -

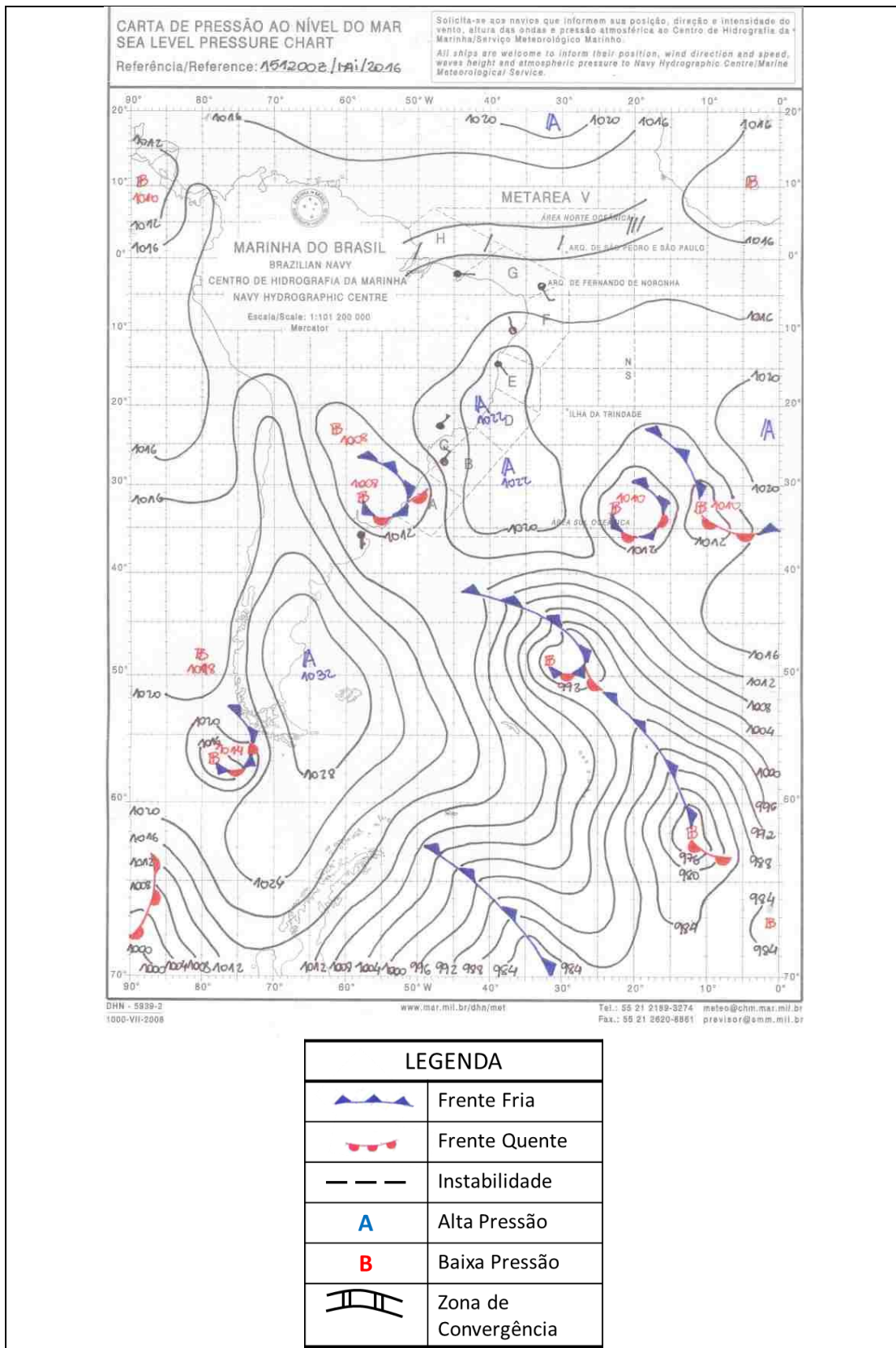
<http://noticias.terra.com.br/climatempo/temporais-neste-domingo-no-rio-grande-do-sul,84858b77f477941b9b7cbd78b03cc3f72cw58m87.html>

Rajadas de vento alcançam quase 100 km/h em Santa Maria -

<http://diariodesantamaria.clicrbs.com.br/rs/geral-policial/noticia/2016/05/rajadas-de-vento-alcancam-quase-100-km-h-em-santa-maria-5801918.html>



Árvore caiu na Travessa Miraguai, no bairro Chácara das Flores
Foto: Jean Pimentel / Agência RBS

Vento forte causa estragos em Santa Maria -

<https://www.arazao.com.br/noticia/76957/vento-forte-causa-estragos-em-santa-maria/>

Bianca Lobo Silva
Meteorologista
CREA 5063840461