

**Relatório de Expurgo de Situação de
Emergência**

Código: EI AES - 20160406 - Temporal



Sumário

1. INTRODUÇÃO	3
2. PARECER CLIMÁTICO DO ESTADO DO RIO GRANDE DO SUL	3
3. CONDIÇÕES CLIMÁTICAS VERIFICADAS A PARTIR DE 06-04-2016	4
4. MAPA GEOELÉTRICO, DIAGRAMA UNIFILAR E REGIÕES AFETADAS PELO EVENTO	5
4.1 MAPA GEOELÉTRICO E DIAGRAMA UNIFILAR DO SISTEMA DE DISTRIBUIÇÃO	5
4.2 MAPA GEOELÉTRICO E DIAGRAMA UNIFILAR DO SISTEMA DE SUBTRANSMISSÃO....	14
5. DANOS CAUSADOS AO SISTEMA ELÉTRICO	16
6. INTERVENÇÃO REALIZADA E AÇÕES PARA REESTABELECIMENTO DO SISTEMA	18
7. DEMAIS INFORMAÇÕES RELACIONADAS AO EVENTO	19
8. ANEXOS	19

1. INTRODUÇÃO

Os Procedimentos de Distribuição em seu Módulo 8, seção 8.2 estabelecem que, na apuração dos indicadores coletivos e individuais deverão ser consideradas todas as interrupções de longa duração que atingirem as unidades consumidoras, admitidas apenas as seguintes exceções (denominadas de expurgos):

5.6.2.2 Na apuração dos indicadores DEC e FEC devem ser consideradas todas as interrupções, admitidas apenas as seguintes exceções:

(....)

iii. Interrupção em Situação de Emergência;

(....)

Este relatório, portanto, possui o objetivo de descrever, ilustrar e informar os eventos ocorridos durante o dia 06 de abril de 2016 na área de concessão da AES Sul.

2. PARECER CLIMÁTICO DO ESTADO DO RIO GRANDE DO SUL

Em virtude da localização geográfica do estado do Rio Grande do Sul (entre as latitudes de 27 e 34 graus Sul), o estado está sujeito à atuação de diversos sistemas meteorológicos que podem provocar situações de tempo severo (que resultam em altas taxas de precipitação em curto espaço de tempo, rajadas de vento intensas, queda de granizo, incidência de descargas atmosféricas). Fenômenos desta categoria podem causar impactos significativos na atividade fim da AES Sul (distribuição de energia elétrica). Estes fenômenos podem ocorrer em praticamente todos os meses do ano, com mais ênfase nos meses de verão, primavera e outono.

Com isso, podemos observar que os fenômenos meteorológicos (em especial os que causam tempo severo) são impactantes nas atividades do setor de distribuição de energia elétrica. Dessa forma serão citados, os sistemas de tempo mais importantes que podem causar algum tipo de impacto nos estados do Sul do Brasil, especialmente o Rio Grande do Sul (conforme descrito em "O Clima do Brasil", MASTERIAG/USP), conforme tabela 1.

Tabela 1 – Sistemas de tempo e Consequências

Fonte: Avaliação e descrição dos fenômenos meteorológicos que ocorrem no Rio Grande do Sul e possíveis impactos de interesse nas atividades da AES Sul – Instituto Tecnológico SIMEPAR

<i>Sistemas</i>	<i>Tempo Severo Associado</i>
Sistemas Frontais	granizo, chuva intensa, rajadas de vento, descargas atmosféricas, alta acumulação de precipitação
Vórtices Ciclônicos	granizo, chuva intensa, rajadas de vento, descargas atmosféricas, alta acumulação de precipitação
Instabilidade do Jato Subtropical	granizo, chuva intensa, rajadas de vento, descargas atmosféricas
Frontogênese / Ciclogênese	granizo, chuva intensa, rajadas de vento, descargas atmosféricas, alta acumulação de precipitação
Zona de Convergência do Atlântico Sul	alta acumulação de precipitação
Vírgula Invertida	granizo, chuva intensa, rajadas de vento, descargas atmosféricas
Complexos Convectivos de Mesoescala	granizo, chuva intensa, rajadas de vento, descargas atmosféricas, alta acumulação de precipitação

Com base na tabela 1 nota-se que os eventos mais frequentes ocorridos no Rio Grande do Sul trazem consequências que em sua totalidade são prejudiciais aos sistemas elétricos de distribuição de energia.

3. CONDIÇÕES CLIMÁTICAS VERIFICADAS A PARTIR DE 06-04-2016

Entre as 02h00 e as 23h00 do dia 06 de abril de 2016, áreas de instabilidade associadas a dois sistemas de baixa pressão, provocaram chuva com forte intensidade, acompanhada de descargas atmosféricas e ventos fortes na área da AES Sul. Ventos de até 62,3 km/h foram registrados na estação de Rio Pardo.

Como poderá se observar nas imagens contidas no anexo IV deste documento o sistema BrasilDat, no dia 06 de abril, também detectou um grande volume de descargas atmosféricas nuvem-solo sob a área de concessão da AES Sul.

As instabilidades que atingiram as regiões da AES Sul se formaram a sudoeste do Rio Grande do Sul e se deslocaram para nordeste. Pelas imagens realçadas do satélite GOES - 13 a seguir é possível acompanhar o deslocamento das áreas de instabilidade entre as 12h00 e as 20h00 do dia 06 de abril de 2016.

As manchas em azul escuro e em rosa indicam as regiões com as nuvens com grande desenvolvimento vertical associada a eventos de chuva forte, rajadas de vento e descargas elétricas. Como é possível observar, a área de instabilidade atingiu todo o estado do Rio Grande do Sul.

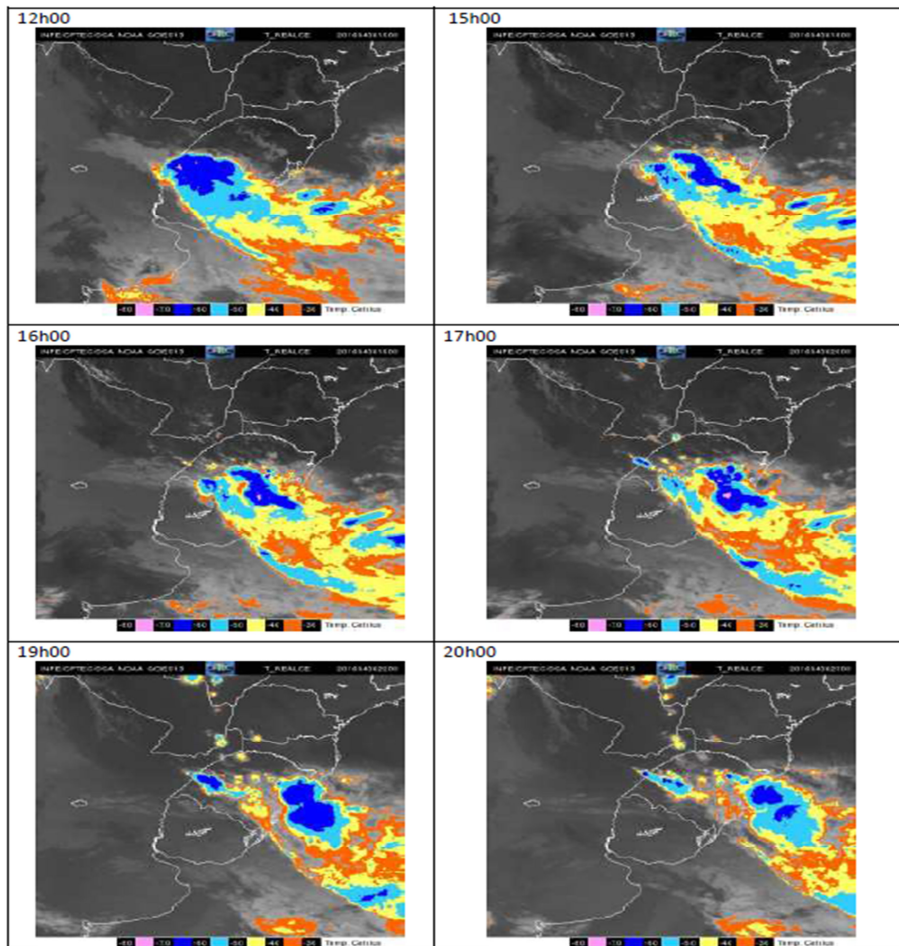

A seguir é possível identificar o resumo dos eventos ocorridos bem como sua classificação conforme Codificação Brasileira de Desastres.

Número/Código do Evento	
Número / Código do Relatório	
Descrição	Região ligada à tempestade causada por uma zona de baixa pressão atmosférica, provocando forte deslocamento de massas de ar, vendavais, chuva intensa e até queda de granizo.
Código COBRADE	1.3.1.2.0 – Zona de Convergência
Hora início do evento	02h00 do dia 06 de abril de 2016.
Hora de fim do evento	23h00 do dia 06 de abril de 2016.
Abrangência	Toda a área de concessão da AES Sul.

4. MAPA GEOELÉTRICO, DIAGRAMA UNIFILAR E REGIÕES AFETADAS PELO EVENTO

A seguir observa-se as regiões afetadas pelo evento.

4.1 MAPA GEOELÉTRICO E DIAGRAMA UNIFILAR DO SISTEMA DE DISTRIBUIÇÃO

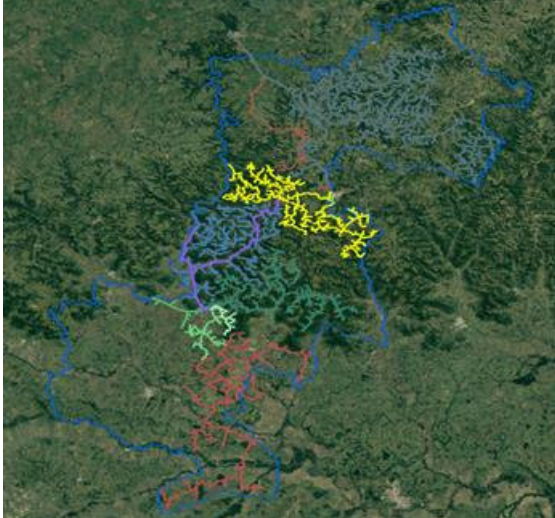
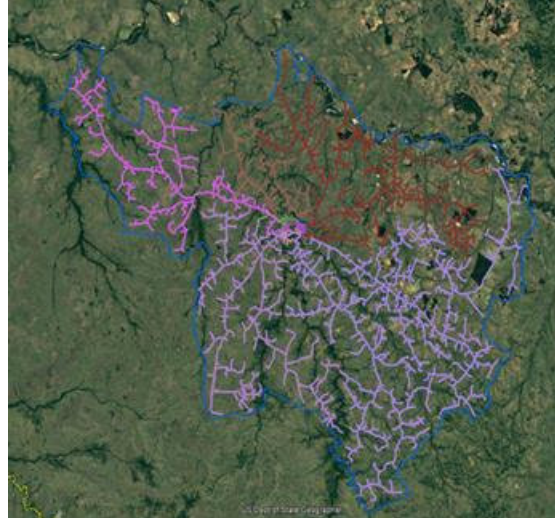
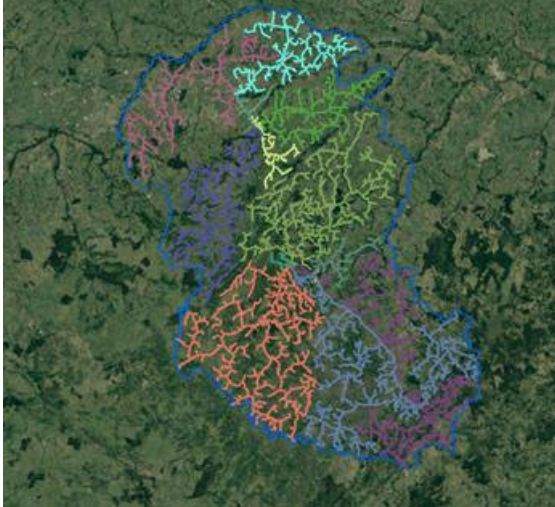
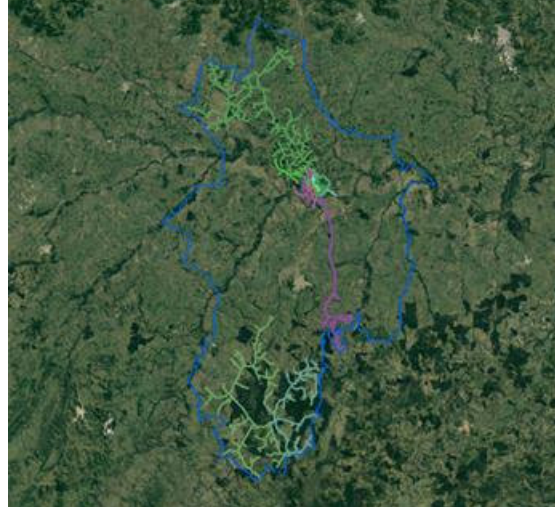
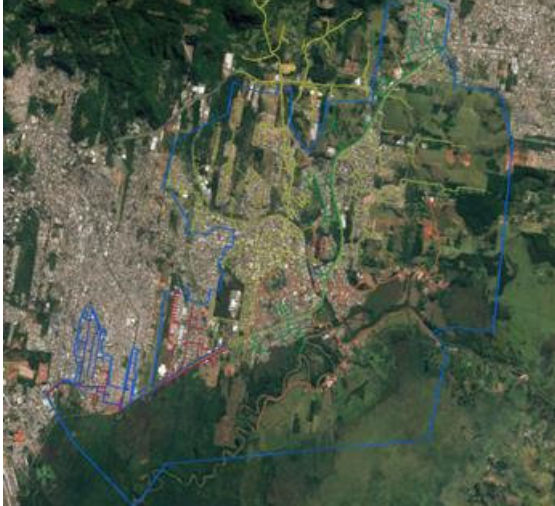
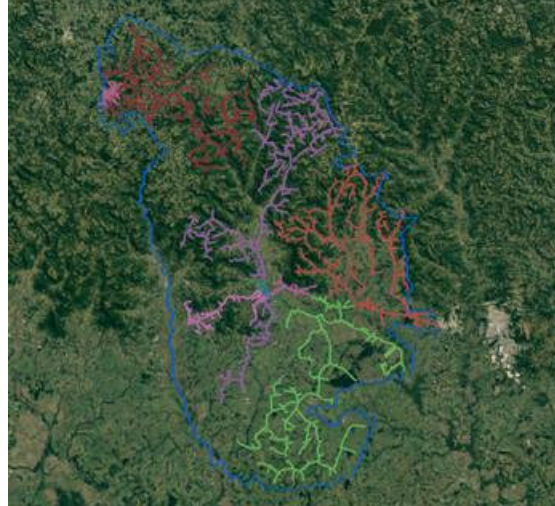
<p>13183 - AGUDO</p> 	<p>13195 - ALEGRETE</p> 
<p>13230 - CAÇAPAVA</p> 	<p>13206 - CACHOEIRA</p> 
<p>15779 - CAMPO BOM</p> 	<p>13227 - CANDELARIA</p> 

15780 - CANOAS 1



15782 - CANUDOS



15783 - CIDADE INDUSTRIAL

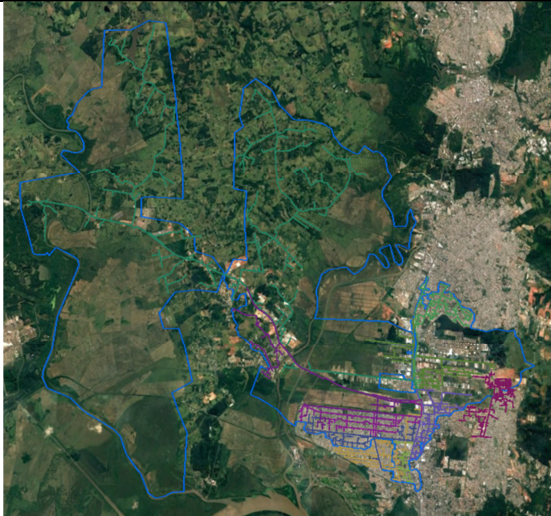

13185 - DOIS IRMÃOS

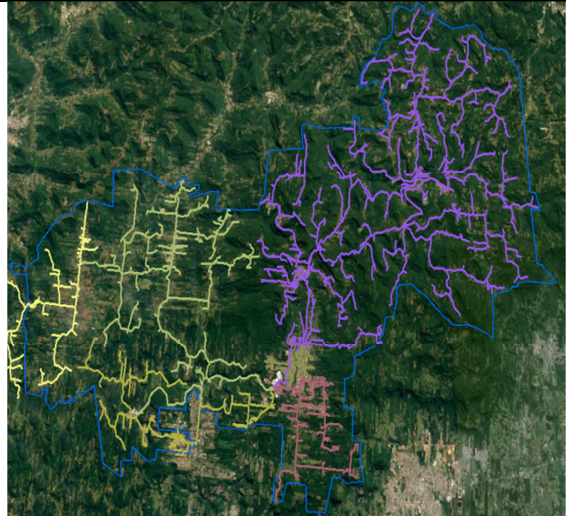

13186 - ENCANTADO

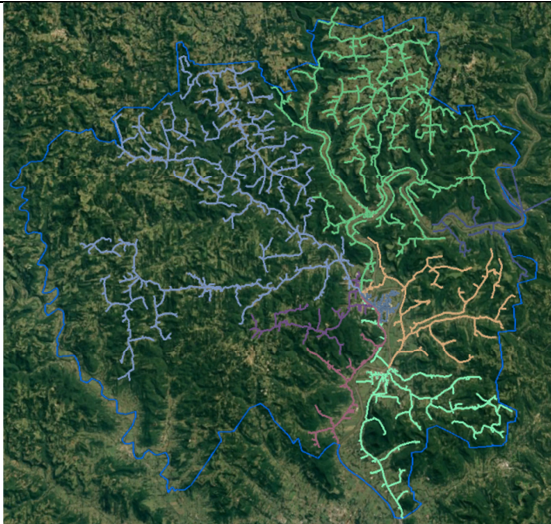

13187 - ESTÂNCIA VELHA

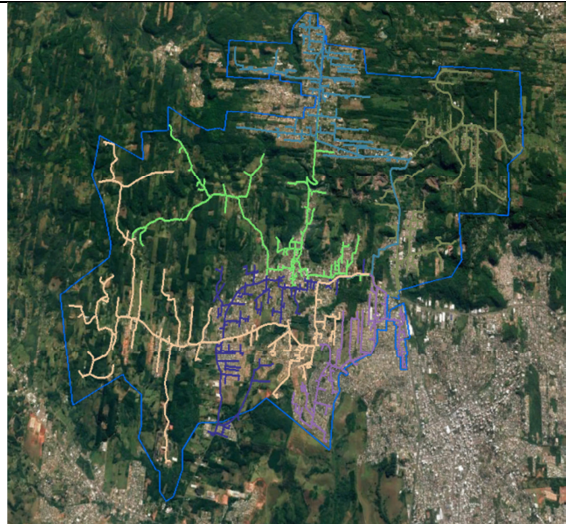

13188 - ESTEIO



13189 - ESTRELA 2

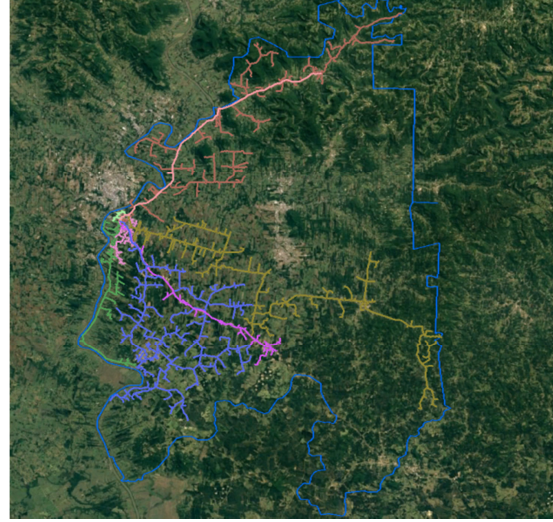

13190 - GRAVATAÍ 2



13191 - ITAQUI

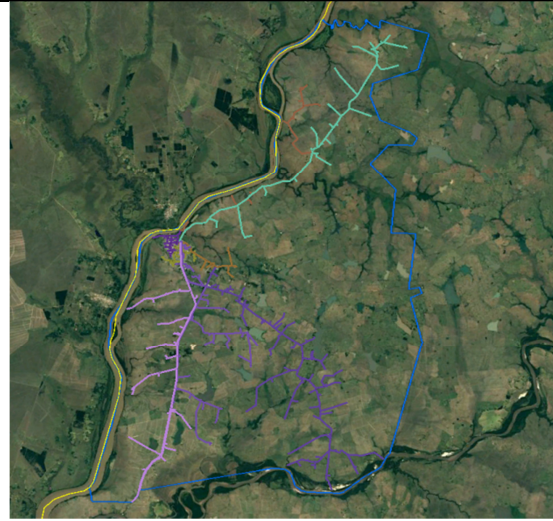



13192 - LAJEADO 1

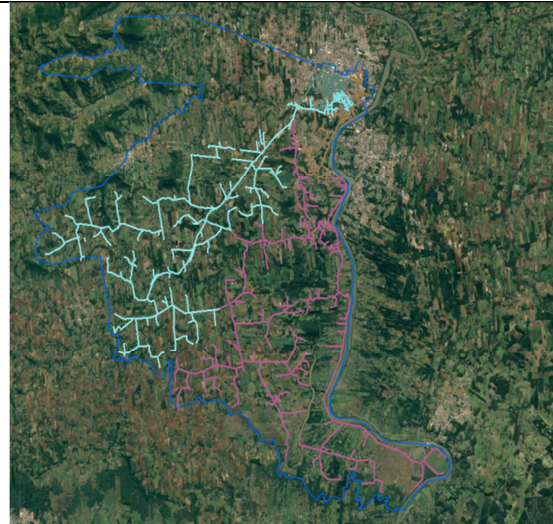

13193 - LAJEADO 2

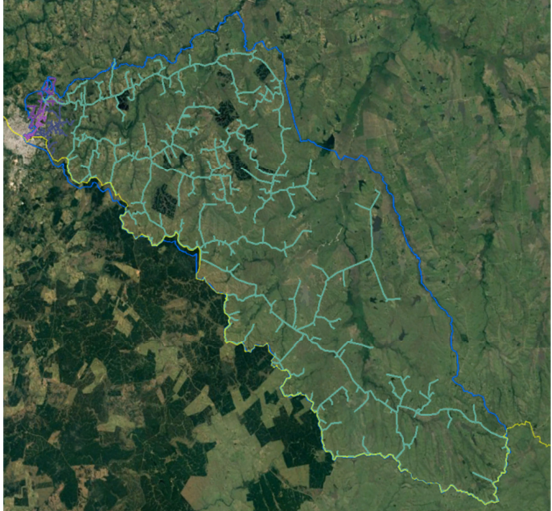
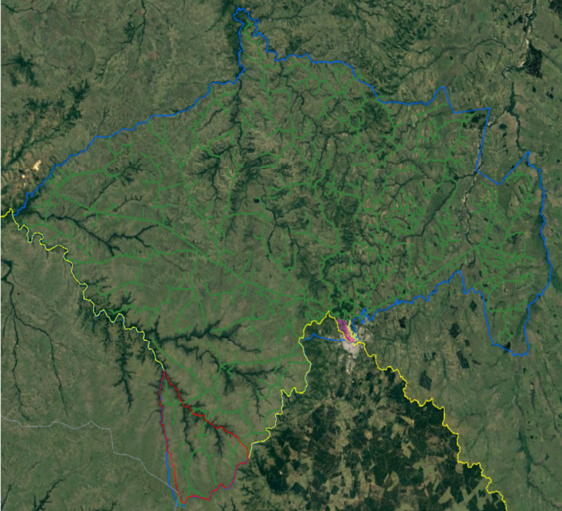
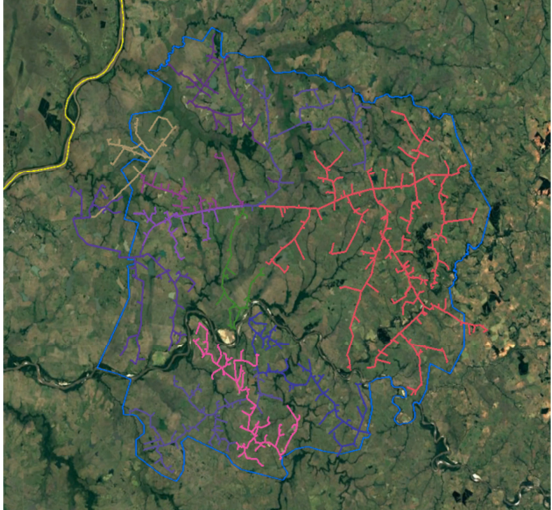
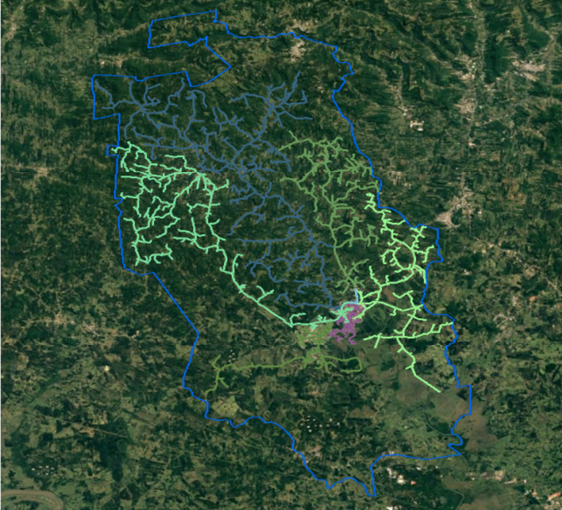

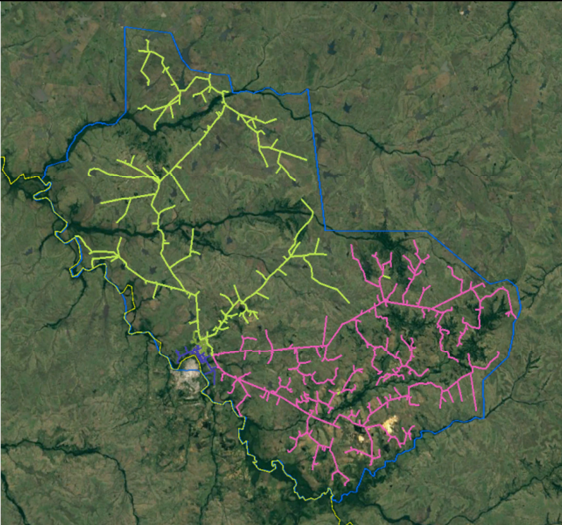
13194 - LIVRAMENTO 1	13196 - LIVRAMENTO 2
	
13197 - MAÇAMBARÁ	13198 - MONTENEGRO
	
15784 - NOVO HAMBURGO	13200 - QUARAÍ
	

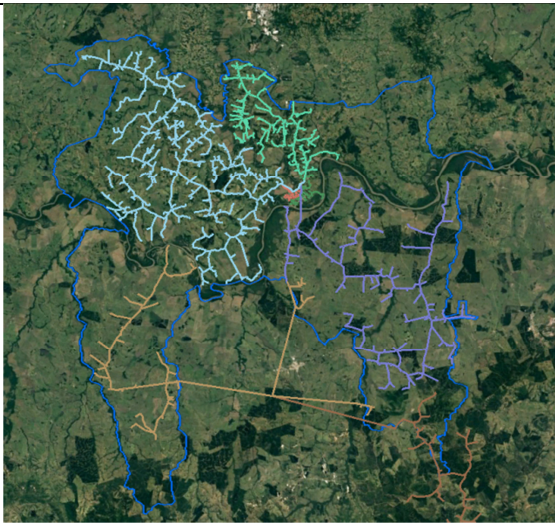
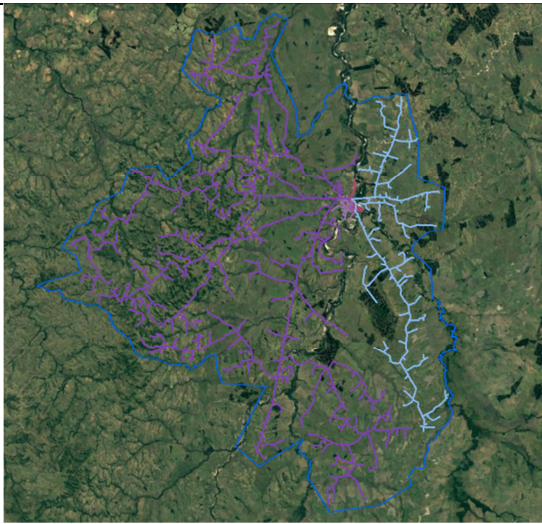
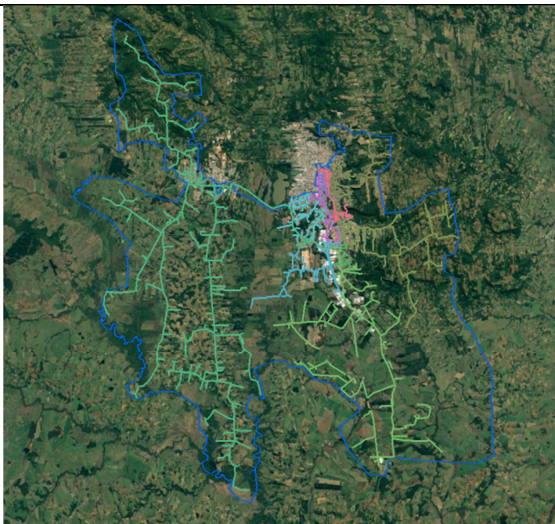
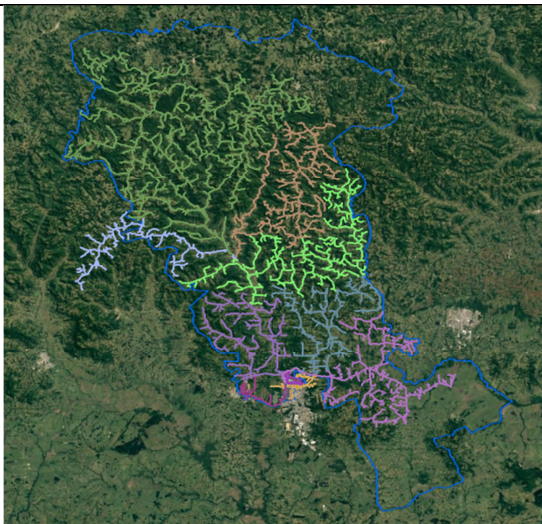
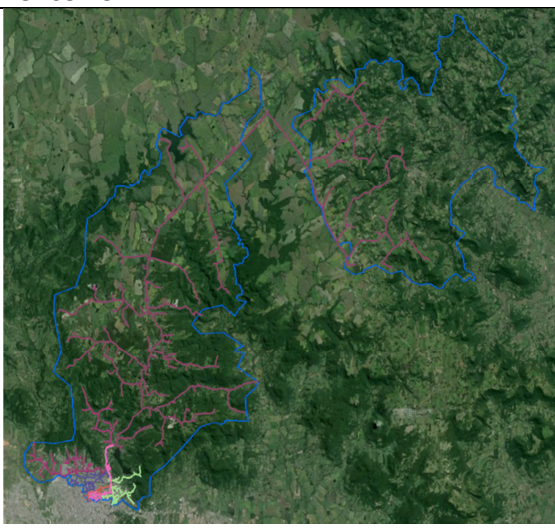
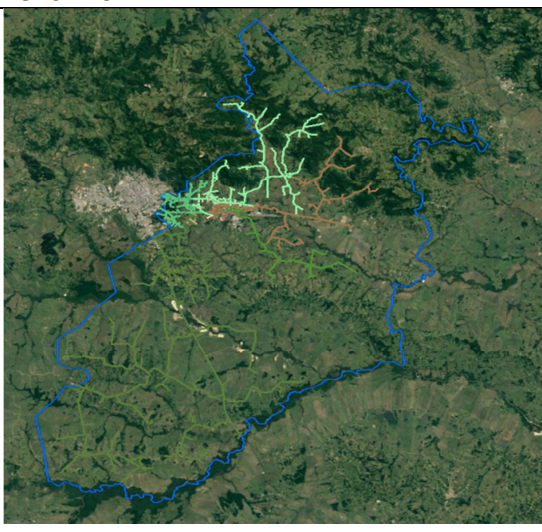
13201 - RIO PARDO	13202 - ROSÁRIO
	
13203 - SANTA CRUZ 1	13204 - SANTA CRUZ 2
	
13205 - SANTA MARIA 1	13207 - SANTA MARIA 2
	

13208 - SANTA MARIA 4

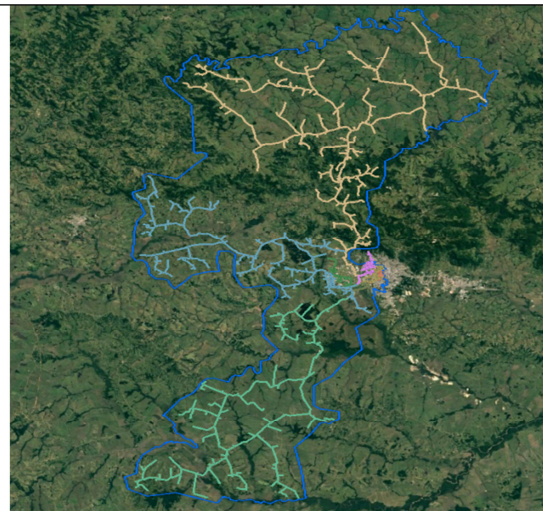

13209 - SANTA MARIA 5



13210 - SANTIAGO

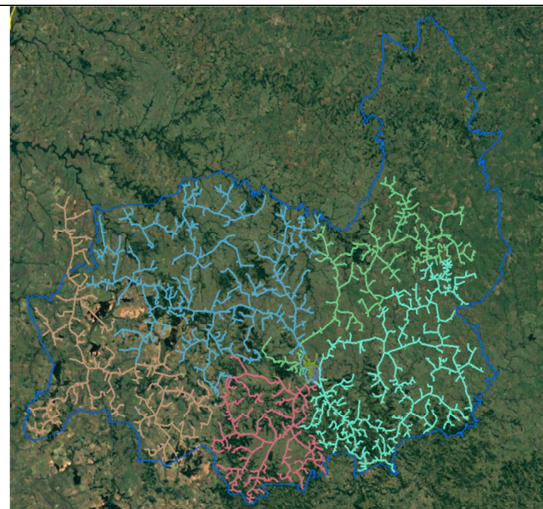

13211 - SÃO BORJA 1

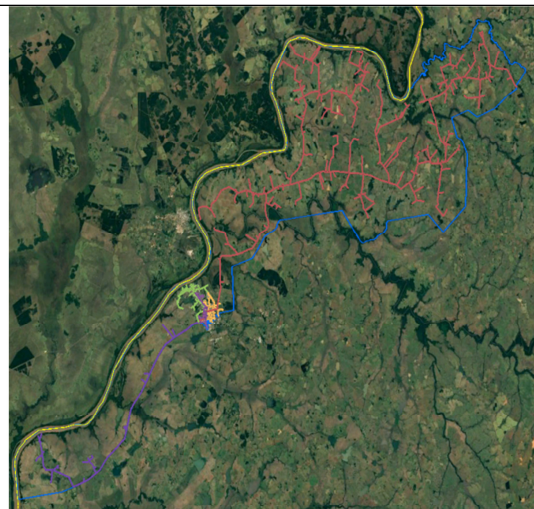

13212 - SÃO BORJA 2

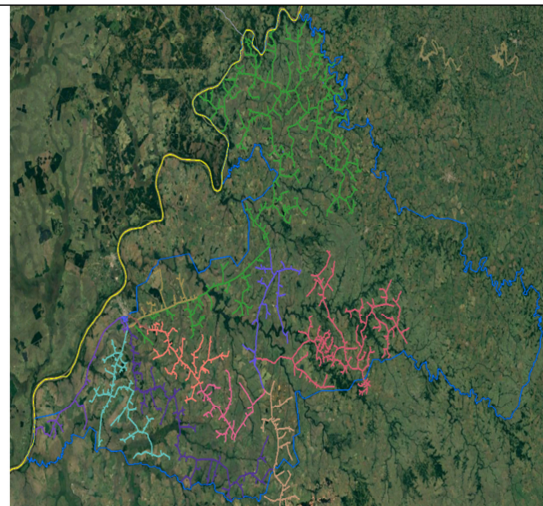

13213 - SÃO FRANCISCO

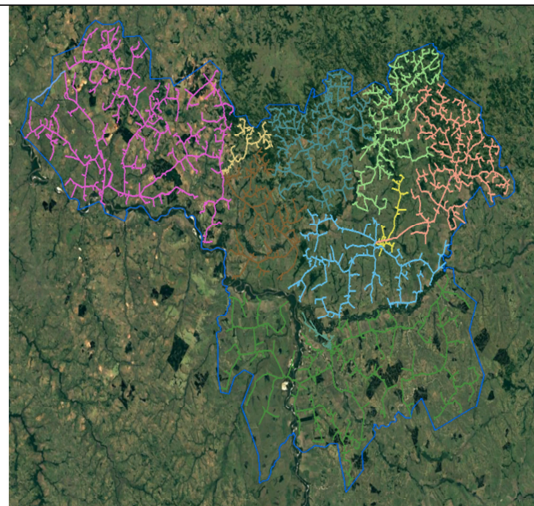

13214 - SÃO GABRIEL

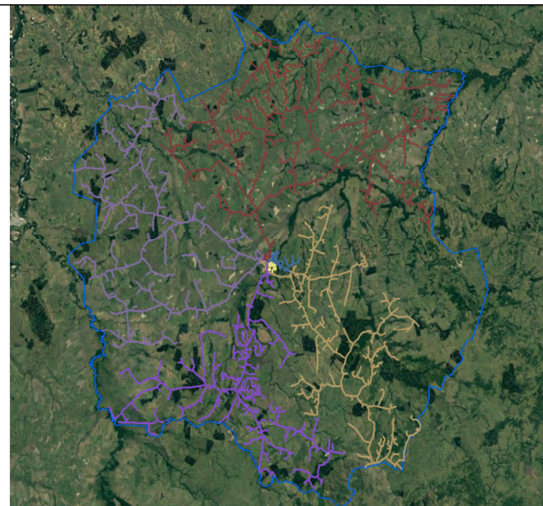

15786 - SÃO LEOPOLDO

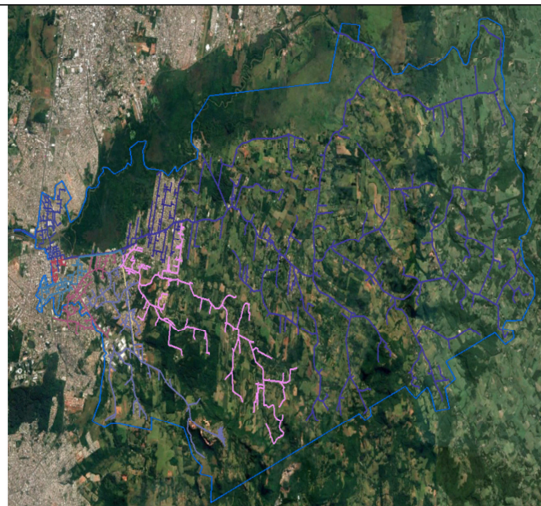

13216 - SÃO PEDRO

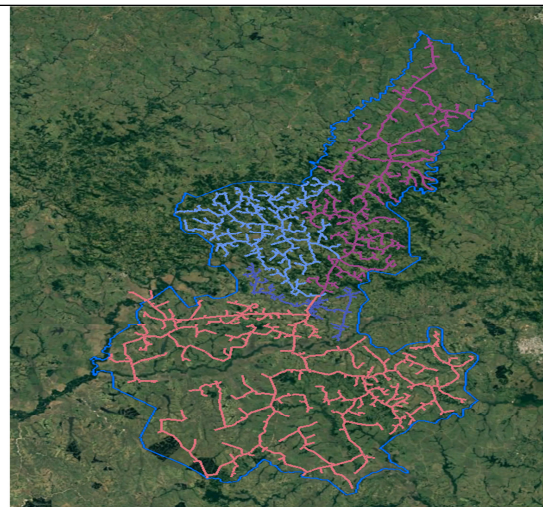

13218 - SÃO SEBASTIÃO DO CAÍ

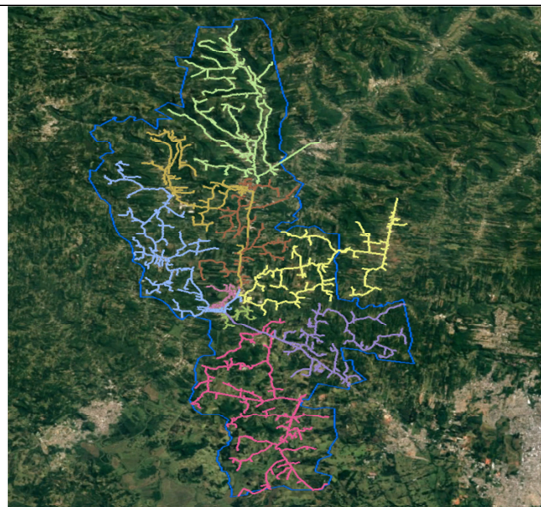

13219 - SAPIRANGA

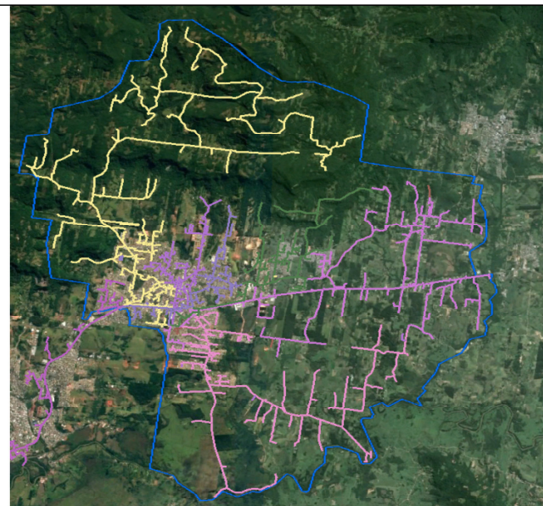

13220 - SAPUCAIA

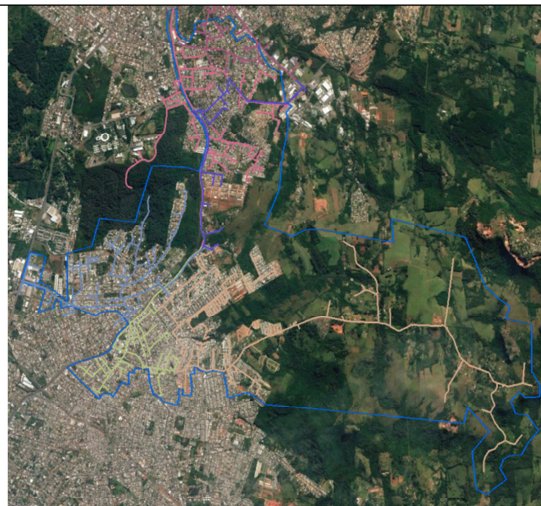

15787 - SCHARLAU

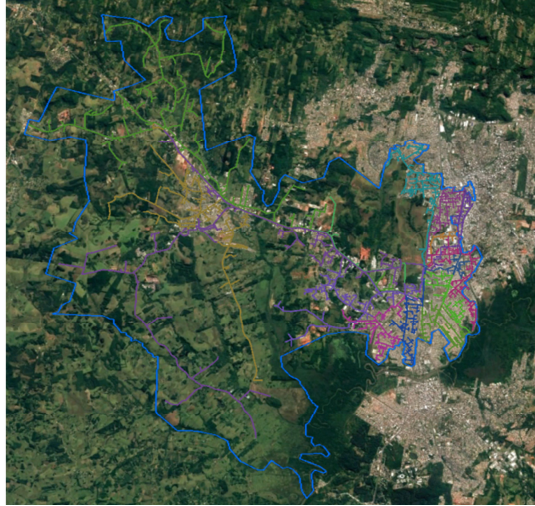

13222 - TAQUARI

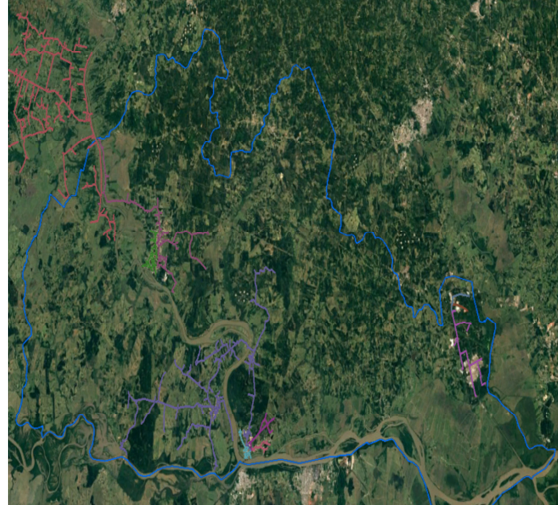

13223 - URUGUAIANA 1

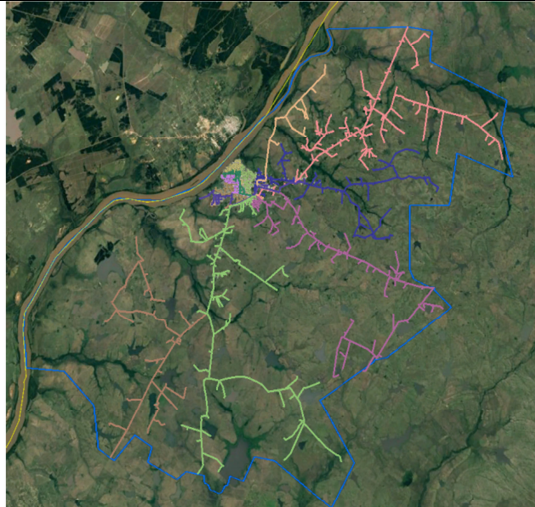

13224 - URUGUAIANA 4

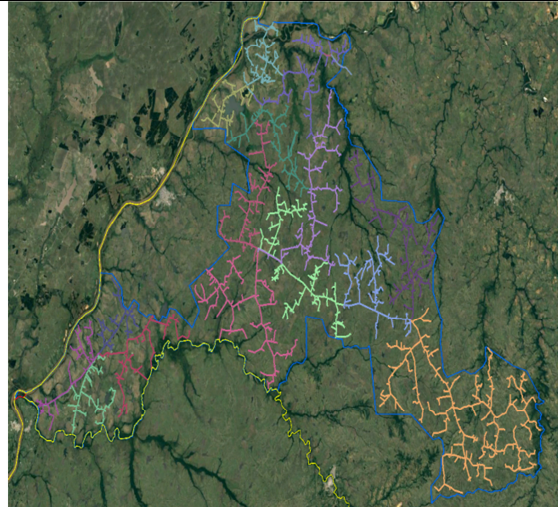

13225 - VENÂNCIO AIRES

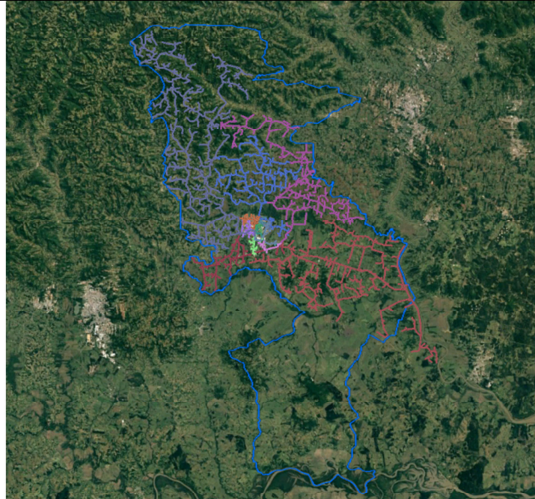

13226 - ZOOLOGICO

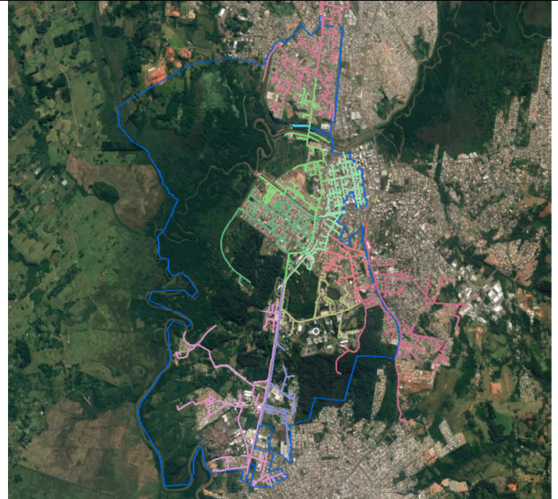

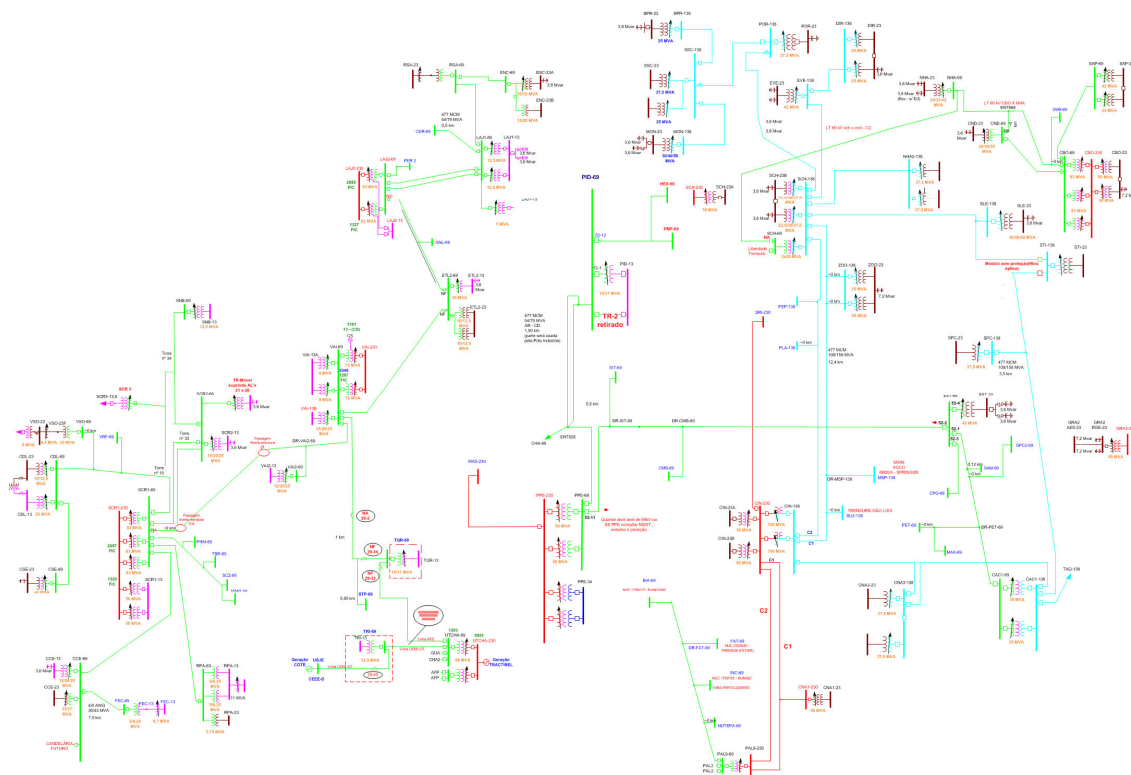

A seguir a lista de municípios e subestações afetadas pelo evento. Considerando que não houve necessariamente o desarme destas subestações, mas sim impacto nas redes de distribuição que as mesmas atendem.

Subestações:

1	LIVRAMENTO 2	26	SAO PEDRO DO SUL	51	SANTA MARIA 5
2	SAO FRANCISCO DE ASSIS	27	SINIMBU	52	ALEGRETE 1 UTE
3	ESTRELA 2	28	SÃO LEOPOLDO	53	TRIUNFO
4	SANTA MARIA 2	29	ENCANTADO	54	PORTAO
5	CAMPO BOM	30	FORMIGUEIRO	55	PARQ IND 3 GERA
6	VENANCIO AIRES	31	ITAQUI	56	QUARAI
7	CACHOEIRA DO SUL	32	LIVRAMENTO 1	57	CENTRO SERRA
8	AGUDO	33	URUGUAIANA 2	58	S.S.CAI
9	SANTA CRUZ 2	34	NOVO HAMBURGO 1	59	MACAMBARÁ
10	HARMONIA	35	SCHARLAU	60	CANOAS 3
11	MONTENEGRO	36	SANTIAGO	61	SAPUCAIA DO SUL
12	ALEGRETE 3	37	URUGUAIANA 1	62	SAO SEPE
13	SAO GABRIEL	38	ESTANCIA VELHA	63	USINA JACUI
14	URUGUAIANA 7	39	LAJEADO 2	64	SAO VICENTE
15	ALEGRETE 5	40	CACAPAVA DO SUL 1	65	IRAPUAZINHO
16	MANOEL VIANA	41	SÃO BORJA 3	66	VALE DO SOL
17	URUGUAIANA 4	42	CANDELARIA	67	SAPIRANGA
18	ROCA SALES	43	LAJEADO 1	68	CACEQUI

19	SANTA CRUZ 3	44	ROSARIO DO SUL	69	VENANCIO AIRES 2
20	CID. INDUSTRIAL	45	JAGUARI	70	SANTA CRUZ 1
21	CANOAS 1	46	SÃO BORJA 2	71	TAQUARI
22	URUGUAIANA 3	47	SANTA MARIA 4	72	GRAVATAI 2
23	RIO PARDO	48	ALEGRETE 4	73	NOVO HAMBURGO 2
24	SANTA MARIA 1	49	SÃO BORJA 1	74	ESTEIO
25	ZOOLOGICO	50	DOIS IRMAOS	75	CANUDOS

Municípios:

1	SANTANA DO LIVRAMENTO	26	VESPASIANO CORREA	51	ESTRELA	76	MATO LEITÃO
2	SÃO FRANCISCO DE ASSIS	27	SÃO SEPÉ	52	IVOTI	77	PARAISO DO SUL
3	BOM RETIRO DO SUL	28	ITAQUI	53	FORMIGUEIRO	78	PAVERAMA
4	SANTA MARIA	29	CACHOEIRA DO SUL	54	SÃO MARTINHO DA SERRA	79	MARATÁ
5	NOVO HAMBURGO	30	SANTIAGO	55	SOBRADINHO	80	HARMONIA
6	VENÂNCIO AIRES	31	ESTÂNCIA VELHA	56	CAPELA DE SANTANA	81	SÃO JOSÉ DO HORTÊNCIO
7	RESTINGA SECA	32	HERVEIRAS	57	BROCHIER	82	CAPÃO DO CIPÓ
8	IBARAMA	33	CANDELÁRIA	58	NOVA ESPERANÇA DO SUL	83	ESTEIO
9	SANTA CRUZ DO SUL	34	LAJEADO	59	JARI	84	LINDOLFO COLLOR
10	QUARAÍ	35	SÃO PEDRO DO SUL	60	SAPUCAIA DO SUL	85	ENCANTADO
11	MONTENEGRO	36	SANTANA DA BOA VISTA	61	TUNAS	86	PARECI NOVO
12	SÃO SEBASTIAO DO CAÍ	37	MAÇAMBARÁ	62	JAGUARI	87	ARARICÁ
13	AGUDO	38	ARROIO DO MEIO	63	SAPIRANGA	88	GARRUCHOS
14	ALEGRETE	39	CRUZEIRO DO SUL	64	SÃO VICENTE DO SUL	89	TABAÍ
15	SÃO GABRIEL	40	ROSÁRIO DO SUL	65	NOVA SANTA RITA	90	
16	URUGUAIANA	41	SÃO BORJA	66	COQUEIRO BAIXO	91	
17	MANOEL VIANA	42	ITAARA	67	CACAPAVA DO SUL	92	
18	ROCA SALES	43	SINIMBU	68	MUÇUM	93	
19	VERA CRUZ	44	CACEQUI	69	TAQUARI	94	
20	CANOAS	45	SANTO ANTÔNIO DAS MISSÕES	70	UNISTALDA	95	
21	BARRA DO QUARAÍ	46	DOIS IRMÃOS	71	DILERMANDO DE AGUIAR	96	
22	CAMPO BOM	47	GENERAL CÂMARA	72	DOUTOR RICARDO	97	
23	RIO PARDO	48	PORTÃO	73	VALE DO SOL	98	
24	SÃO LEOPOLDO	49	FAZENDA VILANOVA	74	MATA	99	
25	TOROPI	50	TRIUNFO	75	ITACURUBI	100	

5. DANOS CAUSADOS AO SISTEMA ELÉTRICO

Neste dia houve o ingresso de mais de **1,3 mil ocorrências emergenciais** na área de concessão, cerca de **190%** superior a média histórica registrada. Deste total de ocorrências emergenciais **466** possuíam pelo menos uma **sinalização de situação de risco** (ex. cabo partido) exigindo prioridade em relação às demais por oferecer risco a integridade de equipamentos, colaboradores e comunidade.

De acordo com a figura abaixo nota-se que apesar do evento meteorológico estar registrado das 02h as 23h do dia 06, houve o ingresso de ocorrências acima da média histórica até o dia 09 de abril.

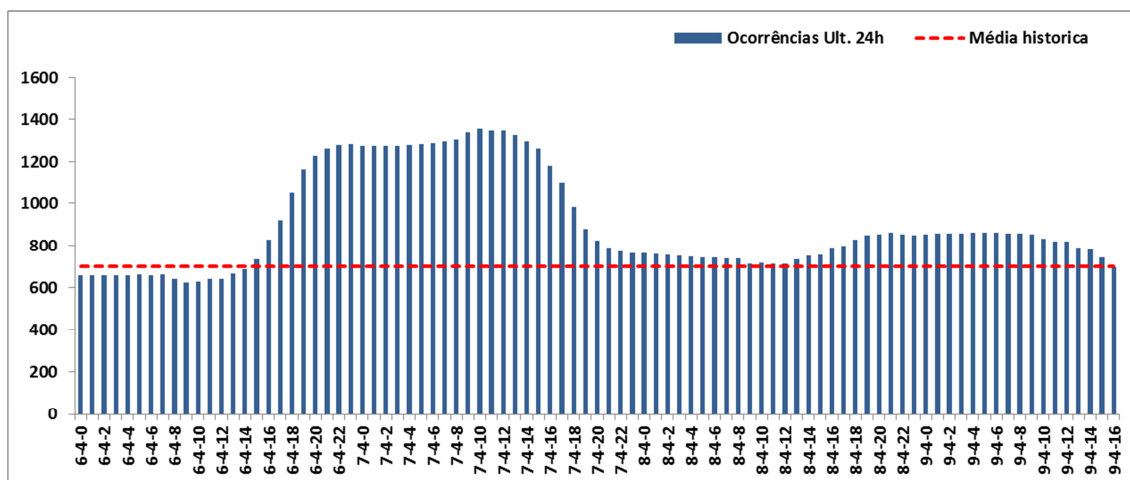

A seguir segue o descritivo dos equipamentos e sua importância para o sistema elétrico.

- A. Disjuntor/Alimentador** = Equipamento de proteção de média tensão destinado a proteger redes troncais de alimentadores, geralmente instalado em subestações;
- B. Religador** = Equipamento de proteção de média tensão destinado a proteger redes troncais de alimentadores, geralmente instalado ao longo da rede de distribuição;
- C. Chave Fusível** = Equipamento de proteção de média tensão destinado a proteger ramais de alimentadores, instaladas ao longo da rede de distribuição;
- D. Trafo Circuito** = Equipamento destinado a rebaixar níveis de tensão para consumo de energia. Este equipamento também possui chaves fusíveis destinadas a sanar defeitos ocorridos na rede de baixa tensão e no próprio equipamento;
- E. Fornecimento** = Conexão da unidade consumidora com a rede de distribuição.

A seguir pode-se observar a quantidade de desarmes nos diferentes tipos de equipamentos descritos anteriormente.

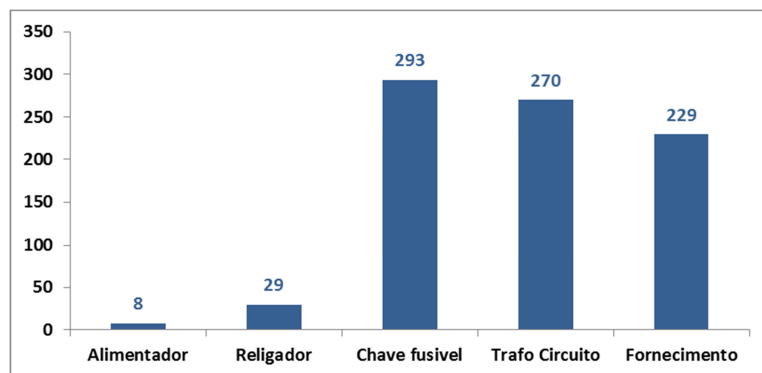

6. INTERVENÇÃO REALIZADA E AÇÕES PARA REESTABELECIMENTO DO SISTEMA

A AES Sul está estruturada para atender seus consumidores buscando o equilíbrio entre o atendimento da legislação que rege o setor elétrico, a satisfação dos consumidores e os interesses da empresa.

Quando estes eventos ocorrem é inevitável que o reestabelecimento do sistema não possua o mesmo imediatismo do que geralmente é percebido em dias com condições normais de operação. Mesmo nestas condições A AES Sul procura reestabelecer o sistema elétrico na maior brevidade possível para a maior parte de seus consumidores, respeitando é claro suas prioridades de atendimento a exemplo de condições que apresentam risco que superam qualquer outra prioridade estabelecida.

O Gráfico a seguir ilustra a disponibilização de equipes de atendimento de emergência entre os dias 06 e 08 de abril. É notável que houve um incremento bastante significativo na quantidade de equipes trabalhando no reestabelecimento de energia, a exemplo disso observa-se que em média 95 equipes trabalharam durante o período da madrugada dos dias 07 e 08 para recompor o sistema. Através da linha de tendência é evidente que a AES Sul não poupou esforços na disponibilização de equipes para reestabelecer o sistema.

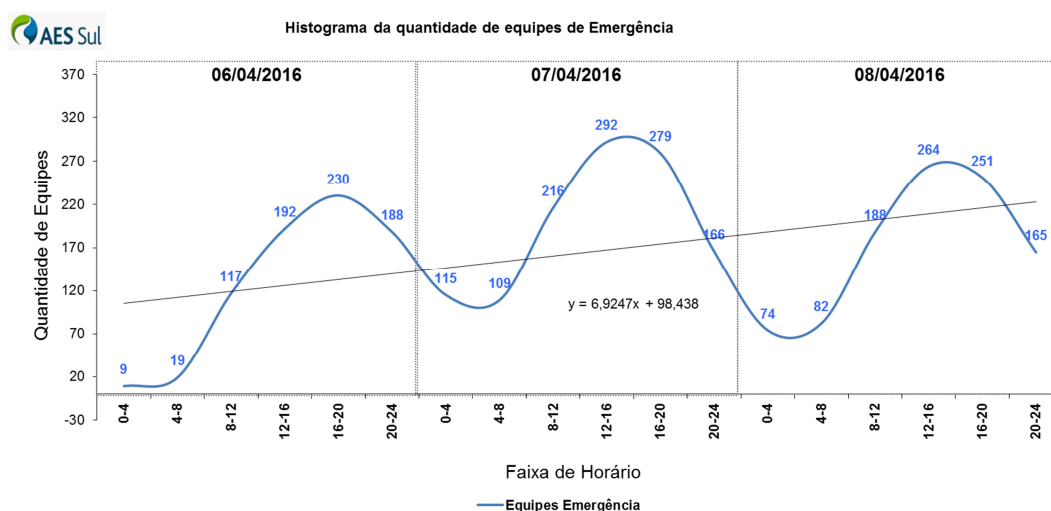

O Gráfico a seguir demonstra o compromisso descrito anteriormente ilustrando que, 97% dos consumidores que tiveram início de interrupção entre os dias 06, 07 e 08 foram reestabelecidos em até 24 horas.

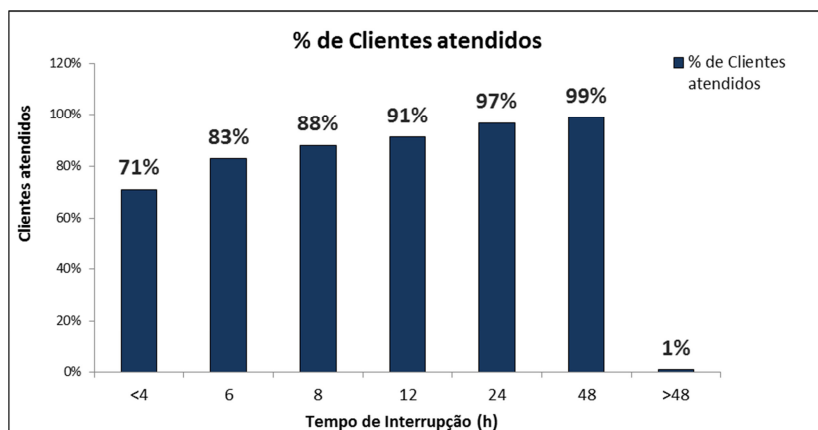

7. DEMAIS INFORMAÇÕES RELACIONADAS AO EVENTO

De acordo com a tabela a seguir é possível identificar demais informações relacionadas ao evento:

ITEM	UNIDADE	VALOR
Tempo Médio de Preparo	min	516
Tempo Médio de Deslocamento	min	33
Tempo Médio de Execução	min	430
Tempo Médio das interrupções	min	846
Número de consumidores atingidos	Qtd	95.874
Quantidade de Interrupções	Qtd	1.773
Início da Primeira Interrupção	Data / Hora	05/04/2016 09:27
Fim da Última Interrupção	Data / Hora	08/04/2016 22:48
Duração da Interrupção mais longa	min	8.810
CHI do Evento	-	434.734

8. ANEXOS

Anexo I - Relação de Interrupções

Anexo II – Fotografias e Reportagens de Mídia

Anexo III – Decretos de Situação de Emergência / Calamidade Pública

Anexo IV – Laudo Meteorológico

Anexo I

código conjunto	alimentador	subestação	interrupção	data_inicio	Hora início	data_restab	Hora restab	tensão
13196	LIV2 - 24 ESPINILHO - PALOMAS	LIVRAMENTO 2	5455790	05/04/2016	09:27:00	08/04/2016	14:33:00	13800
13196	LIV2 - 24 ESPINILHO - PALOMAS	LIVRAMENTO 2	5455790	05/04/2016	15:05:00	08/04/2016	14:33:00	13800
13213	SFR - 3 CIDADE	SAO FRANCISCO DE ASSIS	5451493	06/04/2016	02:20:00	06/04/2016	03:40:00	23100
13213	SFR - 3 CIDADE	SAO FRANCISCO DE ASSIS	5451493	06/04/2016	02:20:00	06/04/2016	03:40:00	23100
13213	SFR - 3 CIDADE	SAO FRANCISCO DE ASSIS	5451493	06/04/2016	02:20:00	06/04/2016	03:40:00	23100
13213	SFR - 3 CIDADE	SAO FRANCISCO DE ASSIS	5451493	06/04/2016	02:20:00	06/04/2016	03:40:00	23100
13213	SFR - 3 CIDADE	SAO FRANCISCO DE ASSIS	5451493	06/04/2016	02:20:00	06/04/2016	04:40:00	23100
13213	SFR - 3 CIDADE	SAO FRANCISCO DE ASSIS	5451493	06/04/2016	02:20:00	06/04/2016	03:40:00	23100
13213	SFR - 3 CIDADE	SAO FRANCISCO DE ASSIS	5451493	06/04/2016	02:20:00	06/04/2016	03:40:00	23100
13213	SFR - 3 CIDADE	SAO FRANCISCO DE ASSIS	5451493	06/04/2016	02:20:00	06/04/2016	03:40:00	23100
13213	SFR - 3 CIDADE	SAO FRANCISCO DE ASSIS	5451493	06/04/2016	02:20:00	06/04/2016	03:40:00	23100
13213	SFR - 3 CIDADE	SAO FRANCISCO DE ASSIS	5451493	06/04/2016	02:20:00	06/04/2016	03:40:00	23100
13213	SFR - 3 CIDADE	SAO FRANCISCO DE ASSIS	5451493	06/04/2016	02:20:00	06/04/2016	03:40:00	23100
13189	ETR2 - 23 BOM RETIRO	ESTRELA 2	5451940	06/04/2016	03:10:23	06/04/2016	12:53:00	380
13207	SMA2 - 21 SANTA FLORA	SANTA MARIA 2	5451461	06/04/2016	04:37:00	06/04/2016	04:37:00	220
13213	SFR - 3 CIDADE	SAO FRANCISCO DE ASSIS	5451493	06/04/2016	04:40:00	06/04/2016	04:40:00	23100
15779	CBO - 8 CANUDOS NHA	CAMPO BOM	5451500	06/04/2016	04:42:00	06/04/2016	06:15:22	380
13225	VAI - 3 CORONEL BRITO	VENANCIO AIRES	5452187	06/04/2016	06:02:17	06/04/2016	16:49:00	380
13206	CCE - 18 TRES VENDAS	CACHOEIRA DO SUL	5451538	06/04/2016	06:03:16	06/04/2016	09:21:00	23100
13183	AGU - 6 NOVA BOEMIA	AGUDO	5454304	06/04/2016	06:12:00	07/04/2016	15:02:00	220
15779	CBO - 8 CANUDOS NHA	CAMPO BOM	5451518	06/04/2016	06:42:00	06/04/2016	06:42:00	380
13204	SCR2 - 25 LA SANTA CRUZ	SANTA CRUZ 2	5451796	06/04/2016	06:48:00	07/04/2016	09:38:00	220
13224	HAR - 3 PASSO GUARDA	HARMONIA	5457570	06/04/2016	06:59:00	09/04/2016	11:24:00	380
13198	MON - 6 BROCHIER	MONTENEGRO	5451567	06/04/2016	07:01:50	06/04/2016	19:04:00	380
13225	VAI - 2 PEDAGIO	VENANCIO AIRES	5451541	06/04/2016	07:04:00	06/04/2016	12:18:00	380
13204	SCR2 - 22 VARZEA	SANTA CRUZ 2	5451872	06/04/2016	07:27:00	06/04/2016	12:52:47	380
13198	MON - 3 PARECI NOVO	MONTENEGRO	5451566	06/04/2016	07:30:00	06/04/2016	09:19:00	230
13183	AGU - 3 PORTO ALVES	AGUDO	5452317	06/04/2016	07:32:01	06/04/2016	16:31:00	380
13195	ALE3 - 32 MARIANO PINTO	ALEGRETE 3	5457588	06/04/2016	07:32:26	09/04/2016	11:30:00	23100
13214	SGA - 6 CORREDOR DE BAGE	SAO GABRIEL	5451623	06/04/2016	07:33:35	06/04/2016	09:06:00	23100
13223	URU7 - 71 BR 742 / ITAQUI	URUGUAIANA 7	5451883	06/04/2016	07:34:00	06/04/2016	11:17:00	230
13224	ALE5 - 51 IRMAOS JARDIM	ALEGRETE 5	5451935	06/04/2016	07:36:02	06/04/2016	11:46:12	380
13225	VAI - 7 BATISTI	VENANCIO AIRES	5452186	06/04/2016	07:38:00	06/04/2016	15:27:08	380
13183	AGU - 6 NOVA BOEMIA	AGUDO	5451692	06/04/2016	07:48:00	06/04/2016	12:42:49	230
13213	MVI - 3 VILA ITAO	MANOEL VIANA	5458009	06/04/2016	07:48:38	10/04/2016	23:00:00	23100
13213	MVI - 3 VILA ITAO	MANOEL VIANA	5458009	06/04/2016	07:48:38	10/04/2016	23:00:00	23100
13213	MVI - 3 VILA ITAO	MANOEL VIANA	5458009	06/04/2016	07:48:38	10/04/2016	23:00:00	23100
13213	MVI - 3 VILA ITAO	MANOEL VIANA	5458009	06/04/2016	07:48:38	10/04/2016	23:00:00	23100
13213	MVI - 3 VILA ITAO	MANOEL VIANA	5458425	06/04/2016	07:48:38	10/04/2016	23:00:00	23100
13213	MVI - 3 VILA ITAO	MANOEL VIANA	5458009	06/04/2016	07:48:38	10/04/2016	23:00:00	23100
13213	MVI - 3 VILA ITAO	MANOEL VIANA	5458009	06/04/2016	07:48:38	10/04/2016	23:00:00	23100
13224	URU4 - 43 ADOLFO ESTERN I	URUGUAIANA 4	5451814	06/04/2016	07:49:00	09/04/2016	12:49:00	220
13195	ALE3 - 31 TARUMA INHANDUI	ALEGRETE 3	5456874	06/04/2016	07:50:32	11/04/2016	19:39:00	380
13186	RSA - 2 FERROVIA	ROCA SALES	5451577	06/04/2016	07:51:00	06/04/2016	11:49:00	380
13203	SCR3 - 31 VERA CRUZ RURAL	SANTA CRUZ 3	5451576	06/04/2016	07:52:00	06/04/2016	11:59:00	380
15783	CIN - 9 MATHIAS VELHO/CEARA	CID. INDUSTRIAL	5451618	06/04/2016	07:57:00	06/04/2016	10:37:14	220
15780	CNA1 - 14 FATIMA	CANOAS 1	5451611	06/04/2016	08:00:21	06/04/2016	10:17:10	220
13224	URU3 - 33 PASSO DA CRUZ	URUGUAIANA 3	5453735	06/04/2016	08:12:00	07/04/2016	10:45:00	23100
15779	CBO - 9 VILA NOVA	CAMPO BOM	5452401	06/04/2016	08:12:00	06/04/2016	15:51:00	380
13201	RPA - 2 HOSPITAL CORS	RIO PARDO	5451615	06/04/2016	08:13:00	06/04/2016	09:10:10	380
13205	SMA1 - 13 B. ITARARE/SALGADO F	SANTA MARIA 1	5451638	06/04/2016	08:20:25	06/04/2016	09:44:00	13800
13226	ZOO - 3 CAMPINA	ZOOLOGICO	5451815	06/04/2016	08:26:00	06/04/2016	10:58:00	220
13216	SPE - 2 TOROPI	SAO PEDRO DO SUL	5451678	06/04/2016	08:28:00	06/04/2016	11:16:00	220
13213	SFR - 3 CIDADE	SAO FRANCISCO DE ASSIS	5452139	06/04/2016	08:29:00	06/04/2016	15:32:00	380
13204	SIN - 4 RIO PEQUENO	SINIMBU	5451746	06/04/2016	08:29:00	06/04/2016	11:36:34	220
13207	SMA2 - 23 CASTELINHO	SANTA MARIA 2	5451668	06/04/2016	08:30:00	06/04/2016	10:39:00	380
15786	SLE - 4 RIO DOS SINOS	SÃO LEOPOLDO	5451666	06/04/2016	08:30:00	06/04/2016	10:23:16	220
13186	ENC - 3 MUCUM	ENCANTADO	5451650	06/04/2016	08:31:00	06/04/2016	11:37:09	380

15783	CIN - 7 MATHIAS VELHO/CURITIBA	CID. INDUSTRIAL	5451667	06/04/2016	08:35:00	06/04/2016	11:59:11	220
13230	FOR - 1 VILA BLOCK	FORMIGUEIRO	5451820	06/04/2016	08:37:00	06/04/2016	12:42:00	220
13191	ITQ - 7 CENTRO (UTE ITAQUI)	ITAQUI	5452269	06/04/2016	08:45:00	06/04/2016	17:16:16	380
13194	LIV1 - 110 ITAQUATIA	LIVRAMENTO 1	5454499	06/04/2016	08:46:19	07/04/2016	17:36:00	23100
13198	MON - 7 TIMBAUVA	MONTENEGRO	5451732	06/04/2016	08:48:00	06/04/2016	10:50:00	380
13224	URU2 - 24 OLHOS DAGUA	URUGUAIANA 2	5452090	06/04/2016	08:51:48	06/04/2016	13:38:00	23100
15784	NHA - 7 KEFHAS	NOVO HAMBURGO 1	5451817	06/04/2016	08:52:00	06/04/2016	11:42:00	380
15787	SCH - 17 MIRANDA/PRIMEIRO MARÇ	SCHARLAU	5451640	06/04/2016	08:58:00	06/04/2016	10:17:00	380
13206	CCE - 18 TRES VENDAS	CACHOEIRA DO SUL	5451876	06/04/2016	08:59:59	06/04/2016	12:15:00	380
13189	ETR2 - 23 BOM RETIRO	ESTRELA 2	5451939	06/04/2016	09:00:46	06/04/2016	18:06:00	380
13189	ETR2 - 23 BOM RETIRO	ESTRELA 2	5451852	06/04/2016	09:00:46	06/04/2016	11:19:00	23100
13189	ETR2 - 23 BOM RETIRO	ESTRELA 2	5451852	06/04/2016	09:00:46	06/04/2016	11:19:00	23100
13189	ETR2 - 23 BOM RETIRO	ESTRELA 2	5451852	06/04/2016	09:00:46	06/04/2016	11:19:00	23100
13189	ETR2 - 23 BOM RETIRO	ESTRELA 2	5451852	06/04/2016	09:00:46	06/04/2016	11:19:00	23100
13189	ETR2 - 23 BOM RETIRO	ESTRELA 2	5451852	06/04/2016	09:00:46	06/04/2016	11:19:00	23100
13206	CCE - 16 POCO COMPRIDO	CACHOEIRA DO SUL	5451978	06/04/2016	09:04:00	06/04/2016	13:59:00	380
13210	SAN - 2 VILA NOVA	SANTIAGO	5451727	06/04/2016	09:05:00	06/04/2016	12:10:00	380
13194	LIV1 - 110 ITAQUATIA	LIVRAMENTO 1	5456710	06/04/2016	09:09:39	08/04/2016	17:52:00	23100
13223	URU1 - 112 QUEIMADA	URUGUAIANA 1	5451734	06/04/2016	09:10:00	06/04/2016	11:20:00	380
13224	URU2 - 24 OLHOS DAGUA	URUGUAIANA 2	5452013	06/04/2016	09:10:00	06/04/2016	12:45:00	23100
13213	SFR - 3 CIDADE	SÃO FRANCISCO DE ASSIS	5451855	06/04/2016	09:16:00	06/04/2016	11:51:00	380
13187	EVE - 6 CENTRO EVE	ESTANCIA VELHA	5451822	06/04/2016	09:17:00	06/04/2016	11:52:00	23100
13204	SIN - 3 ALTO SINIMBU	SINIMBU	5452614	06/04/2016	09:18:00	06/04/2016	16:33:12	220
13227	SCR3 - 31 VERA CRUZ RURAL	SANTA CRUZ 3	5452183	06/04/2016	09:21:59	06/04/2016	15:31:00	13800
13193	LAJ2 - 24 MINUANO	LAJEADO 2	5452094	06/04/2016	09:26:14	06/04/2016	15:03:00	380
13224	URU4 - 43 ADOLFO ESTERN I	URUGUAIANA 4	5451845	06/04/2016	09:32:00	06/04/2016	13:02:22	380
13216	SPE - 2 TOROPI	SAO PEDRO DO SUL	5451790	06/04/2016	09:38:27	06/04/2016	11:42:00	220
13230	CAV1 - 5 SANTANA BOA VISTA 2	CACAPAVA DO SUL 1	5451789	06/04/2016	09:42:00	06/04/2016	12:26:00	220
13212	SBO3 - 34 ENCRUZILHADA	SÃO BORJA 3	5451791	06/04/2016	09:42:00	06/04/2016	13:18:00	380
13207	SMA2 - 25 VILA VERDE	SANTA MARIA 2	5451786	06/04/2016	09:45:00	06/04/2016	11:30:00	380
15784	NHA - 4 CENTRO	NOVO HAMBURGO 1	5452029	06/04/2016	09:51:00	06/04/2016	15:58:00	380
13183	AGU - 6 NOVA BOEMIA	AGUDO	5451934	06/04/2016	09:54:00	06/04/2016	14:09:00	380
13213	SFR - 3 CIDADE	SÃO FRANCISCO DE ASSIS	5451838	06/04/2016	09:59:00	06/04/2016	14:05:00	380
13227	CDL - 4 CIDADE	CANDELARIA	5451841	06/04/2016	10:00:00	06/04/2016	12:21:00	380
13192	LAJ1 - 16 ARROIO MEIO MAJOLO	LAJEADO 1	5451837	06/04/2016	10:01:00	06/04/2016	11:41:00	380
13224	URU2 - 23 CARUMBE	URUGUAIANA 2	5453777	06/04/2016	10:02:39	07/04/2016	09:52:00	23100
13193	LAJ2 - 25 FRUKI	LAJEADO 2	5452125	06/04/2016	10:05:00	06/04/2016	13:46:00	380
13224	URU3 - 32 BARRA DO QUARAI	URUGUAIANA 3	5453757	06/04/2016	10:09:00	07/04/2016	09:57:00	380
13193	LAJ2 - 22 FARROS	LAJEADO 2	5451844	06/04/2016	10:11:00	06/04/2016	11:33:00	220
13202	ROS - 5 STA.RITA	ROSARIO DO SUL	5451655	06/04/2016	10:15:00	07/04/2016	19:42:00	23100
13202	ROS - 5 STA.RITA	ROSARIO DO SUL	5451655	06/04/2016	10:15:00	07/04/2016	19:42:00	23100
13202	ROS - 5 STA.RITA	ROSARIO DO SUL	5451655	06/04/2016	10:15:00	07/04/2016	19:42:00	23100
13213	SFR - 1 MANOEL VIANA	SÃO FRANCISCO DE ASSIS	5451870	06/04/2016	10:15:00	06/04/2016	15:04:00	380
13202	ROS - 5 STA.RITA	ROSARIO DO SUL	5451655	06/04/2016	10:15:00	07/04/2016	19:42:00	23100
13202	ROS - 5 STA.RITA	ROSARIO DO SUL	5451655	06/04/2016	10:15:00	07/04/2016	19:42:00	23100
13213	JAG - 2 CHAPADA	JAGUARI	5453367	06/04/2016	10:16:00	07/04/2016	00:18:00	230
13202	ROS - 3 CIDADE RFFSA	ROSARIO DO SUL	5451897	06/04/2016	10:17:00	06/04/2016	11:25:00	380
13212	SBO2 - 21 RIO BUTUI	SÃO BORJA 2	5451927	06/04/2016	10:17:00	06/04/2016	12:49:00	380
13206	CCE - 12 MARCELO GAMA	CACHOEIRA DO SUL	5451712	06/04/2016	10:20:00	06/04/2016	12:20:00	380
13208	SMA4 - 46 TANCREDO NEVES	SANTA MARIA 4	5451858	06/04/2016	10:20:13	06/04/2016	12:26:00	230
13205	SMA1 - 16 ITAARA	SANTA MARIA 1	5451900	06/04/2016	10:21:00	06/04/2016	14:07:00	380
13187	EVE - 5 LINDOLFO COLOR	ESTANCIA VELHA	5452324	06/04/2016	10:23:00	06/04/2016	15:22:00	380
13204	SIN - 4 RIO PEQUENO	SINIMBU	5451880	06/04/2016	10:24:00	06/04/2016	13:13:45	380
13195	ALE4 - 45 CAAL	ALEGRETE 4	5452180	06/04/2016	10:26:00	06/04/2016	15:25:00	23100
13223	URU7 - 71 BR 742 / ITAQUI	URUGUAIANA 7	5452362	06/04/2016	10:26:00	06/04/2016	20:29:00	13800
13187	EVE - 6 CENTRO EVE	ESTANCIA VELHA	5454202	06/04/2016	10:26:23	07/04/2016	12:28:00	380
15786	CBO - 3 RIO BRANCO	CAMPO BOM	5451962	06/04/2016	10:29:00	06/04/2016	12:39:00	380
15784	NHA - 2 GUARANI	NOVO HAMBURGO 1	5452211	06/04/2016	10:33:00	06/04/2016	14:10:00	380
13212	SBO3 - 31 GARRUCHOS	SÃO BORJA 3	5451877	06/04/2016	10:33:00	06/04/2016	11:25:00	220
13195	ALE4 - 48 PEDREIRAS	ALEGRETE 4	5451903	06/04/2016	10:33:05	06/04/2016	15:26:00	380
13187	EVE - 6 CENTRO EVE	ESTANCIA VELHA	5452759	06/04/2016	10:38:00	06/04/2016	17:38:00	380
13211	SBO1 - 11 PASSO	SÃO BORJA 1	5451886	06/04/2016	10:38:00	06/04/2016	12:21:00	380

13222	TRI - 2 BARRETO CAMARA	TRIUNFO	5451864	06/04/2016	10:49:00	06/04/2016	10:49:00	13800
15787	POR - 3	PORTAO	5452067	06/04/2016	10:52:00	06/04/2016	14:26:00	380
13189	ETR2 - 22 NUTRILAT	ESTRELA 2	5452243	06/04/2016	10:53:00	06/04/2016	15:12:00	380
13195	ALE4 - 47 BRAS FARACO	ALEGRETE 4	5451990	06/04/2016	10:56:00	06/04/2016	13:35:00	380
13222	PID - 3 BEPO E CERTAJA	PARQ IND 3 GERA	5451919	06/04/2016	10:56:00	06/04/2016	12:42:00	220
13211	SBO1 - 11 PASSO	SÃO BORJA 1	5452118	06/04/2016	10:57:00	06/04/2016	14:15:00	380
13189	ETR2 - 27 HOSPITAL	ESTRELA 2	5452217	06/04/2016	10:58:00	06/04/2016	15:22:00	380
13212	SBO2 - 22 BAIRRO PIRAHY	SÃO BORJA 2	5452172	06/04/2016	11:05:00	06/04/2016	14:51:00	380
13224	URU2 - 23 CARUMBE	URUGUAIANA 2	5452203	06/04/2016	11:07:00	06/04/2016	15:00:00	380
13196	LIV2 - 21 SALD. DA GAMA	LIVRAMENTO 2	5454931	06/04/2016	11:13:00	07/04/2016	17:12:00	380
13187	EVE - 2 BR 116 EVE IVT	ESTANCIA VELHA	5452861	06/04/2016	11:14:00	06/04/2016	20:25:00	23100
13223	URU1 - 118 BARBARA	URUGUAIANA 1	5451946	06/04/2016	11:14:00	06/04/2016	13:43:00	23100
13208	SMA4 - 46 TANCREDO NEVES	SANTA MARIA 4	5451949	06/04/2016	11:16:00	06/04/2016	12:29:00	380
13203	SCR3 - 31 VERA CRUZ RURAL	SANTA CRUZ 3	5451960	06/04/2016	11:17:54	06/04/2016	14:15:00	230
13223	URU1 - 117 FACULDADE	URUGUAIANA 1	5452583	06/04/2016	11:18:00	06/04/2016	19:50:00	380
13230	FOR - 1 VILA BLOCK	FORMIGUEIRO	5452225	06/04/2016	11:19:00	06/04/2016	15:11:00	220
13183	AGU - 2 VARZEA AGUDO	AGUDO	5452321	06/04/2016	11:19:38	06/04/2016	15:18:00	23100
13222	TRI - 1 CIDADE	TRIUNFO	5451969	06/04/2016	11:21:00	06/04/2016	14:13:00	380
13223	URU1 - 16 RODOVIARIA	URUGUAIANA 1	5452181	06/04/2016	11:22:55	06/04/2016	17:24:00	380
13208	SMA4 - 43 JOCKEI CLUB	SANTA MARIA 4	5452371	06/04/2016	11:26:00	06/04/2016	15:56:00	230
13200	QUA - 2 SINDICATO	QUARAI	5451966	06/04/2016	11:27:57	06/04/2016	12:22:00	23100
13223	URU1 - 11 CIDADE QUARTEL	URUGUAIANA 1	5451992	06/04/2016	11:33:00	06/04/2016	14:29:00	380
13196	LIV2 - 21 SALD. DA GAMA	LIVRAMENTO 2	5452290	06/04/2016	11:36:00	06/04/2016	16:29:00	380
13224	URU2 - 21 CAMOATI	URUGUAIANA 2	5452488	06/04/2016	11:37:53	06/04/2016	16:20:00	23100
13183	CSE - 1 IBARAMA / LBS	CENTRO SERRA	5452208	06/04/2016	11:41:00	06/04/2016	16:34:00	220
13207	SMA2 - 25 VILA VERDE	SANTA MARIA 2	5451981	06/04/2016	11:42:00	07/04/2016	12:28:00	380
13224	URU3 - 34 MATAPI	URUGUAIANA 3	5452282	06/04/2016	11:44:07	06/04/2016	15:15:00	23100
13212	SBO3 - 34 ENCRUZILHADA	SÃO BORJA 3	5452739	06/04/2016	11:45:40	06/04/2016	15:11:00	23100
13218	SSC - 4 CAPELA DE SANTANA	S.S.CAI	5451988	06/04/2016	11:46:00	06/04/2016	16:48:00	380
13197	MAC - 2 TUPARAI	MACAMBARÁ	5452448	06/04/2016	11:46:22	08/04/2016	13:26:00	220
13186	ENC - 3 MUCUM	ENCANTADO	5452056	06/04/2016	11:47:00	06/04/2016	14:23:00	220
13210	SAN - 3 DISTRITO INDUSTRIAL	SANTIAGO	5452012	06/04/2016	11:47:00	06/04/2016	18:18:00	380
13223	URU1 - 110 TOURO PASSO	URUGUAIANA 1	5452501	06/04/2016	11:47:00	06/04/2016	16:33:00	23100
13224	URU3 - 34 MATAPI	URUGUAIANA 3	5452399	06/04/2016	11:48:24	06/04/2016	15:44:22	380
15781	CNA3 - 35 ACUCENA/HOSPITAL	CANOAS 3	5451995	06/04/2016	11:50:00	06/04/2016	14:43:45	220
13198	MON - 5 ALFAMA MARATA	MONTENEGRO	5452267	06/04/2016	11:51:09	06/04/2016	15:21:00	220
13210	JAG - 2 CHAPADAO	JAGUARI	5452119	06/04/2016	11:51:19	06/04/2016	15:06:00	23100
13213	JAG - 2 CHAPADAO	JAGUARI	5452119	06/04/2016	11:51:19	06/04/2016	15:06:00	23100
13211	SBO1 - 17 ITACHERE	SÃO BORJA 1	5451993	06/04/2016	11:53:00	06/04/2016	16:02:00	380
13216	SPE - 1 QUEVEDOS	SAO PEDRO DO SUL	5452047	06/04/2016	11:53:12	06/04/2016	15:34:00	23100
13198	MON - 6 BROCHIER	MONTENEGRO	5452014	06/04/2016	11:54:00	06/04/2016	15:13:08	220
13214	SGA - 6 CORREDOR DE BAGE	SAO GABRIEL	5452075	06/04/2016	11:54:00	06/04/2016	18:54:00	380
13208	SMA4 - 46 TANCREDO NEVES	SANTA MARIA 4	5452010	06/04/2016	11:58:48	06/04/2016	13:18:00	380
13216	SPE - 3 CIDADE	SAO PEDRO DO SUL	5451938	06/04/2016	11:59:00	06/04/2016	11:59:00	380
13220	SPC - 3 CENTRO	SAPUCAIA DO SUL	5452026	06/04/2016	12:05:00	06/04/2016	14:48:00	380
13230	SSE - 3 JAZIDAS	SAO SEPE	5452035	06/04/2016	12:06:00	06/04/2016	15:30:00	380
13224	URU4 - 41 PITO ACESO	URUGUAIANA 4	5452055	06/04/2016	12:07:00	06/04/2016	13:32:00	23100
13224	URU4 - 41 PITO ACESO	URUGUAIANA 4	5452055	06/04/2016	12:07:00	06/04/2016	13:32:00	23100
13224	URU4 - 41 PITO ACESO	URUGUAIANA 4	5452107	06/04/2016	12:07:00	06/04/2016	12:55:00	23100
13224	URU4 - 41 PITO ACESO	URUGUAIANA 4	5452055	06/04/2016	12:07:00	06/04/2016	13:32:00	23100
13224	URU4 - 41 PITO ACESO	URUGUAIANA 4	5452055	06/04/2016	12:07:00	06/04/2016	13:32:00	23100
13224	URU4 - 41 PITO ACESO	URUGUAIANA 4	5452055	06/04/2016	12:07:00	06/04/2016	13:32:00	23100
13224	URU4 - 41 PITO ACESO	URUGUAIANA 4	5452055	06/04/2016	12:07:00	06/04/2016	13:32:00	23100
13224	URU4 - 41 PITO ACESO	URUGUAIANA 4	5452055	06/04/2016	12:07:00	06/04/2016	13:32:00	23100
13224	URU4 - 41 PITO ACESO	URUGUAIANA 4	5452100	06/04/2016	12:07:00	07/04/2016	17:09:00	23100
13224	URU4 - 41 PITO ACESO	URUGUAIANA 4	5452055	06/04/2016	12:07:00	06/04/2016	13:32:00	23100
13224	URU4 - 41 PITO ACESO	URUGUAIANA 4	5452055	06/04/2016	12:07:00	06/04/2016	13:32:00	23100
13224	URU4 - 41 PITO ACESO	URUGUAIANA 4	5452055	06/04/2016	12:07:00	06/04/2016	13:32:00	23100
13224	URU4 - 41 PITO ACESO	URUGUAIANA 4	5452055	06/04/2016	12:07:00	06/04/2016	13:32:00	23100
13224	URU4 - 41 PITO ACESO	URUGUAIANA 4	5452055	06/04/2016	12:07:00	06/04/2016	13:32:00	23100
13224	URU4 - 41 PITO ACESO	URUGUAIANA 4	5452055	06/04/2016	12:07:00	06/04/2016	13:32:00	23100
13224	URU4 - 41 PITO ACESO	URUGUAIANA 4	5452055	06/04/2016	12:07:00	06/04/2016	13:32:00	23100

13224	URU4 - 41 PITO ACESO	URUGUAIANA 4	5452055	06/04/2016	12:07:00	06/04/2016	13:32:00	23100
13205	SMA1 - 13 B. ITARARE/SALGADO F	SANTA MARIA 1	5452023	06/04/2016	12:13:00	06/04/2016	13:27:00	380
13183	UJAC - 206 SOBRADINHO 2	USINA JACUI	5452677	06/04/2016	12:13:00	06/04/2016	18:28:00	220
13195	ALE1 - 4 IBIRAPUITA (UTE)	ALEGRETE 1 UTE	5452623	06/04/2016	12:16:00	06/04/2016	17:14:28	380
13213	SVI - 3 URBANO MATA	SAO VICENTE	5452108	06/04/2016	12:24:00	06/04/2016	16:48:00	23100
13183	AGU - 6 NOVA BOEMIA	AGUDO	5452234	06/04/2016	12:25:00	06/04/2016	16:23:00	220
13196	LIV2 - 24 ESPINILHO - PALOMAS	LIVRAMENTO 2	5452137	06/04/2016	12:30:00	06/04/2016	14:20:00	13800
13213	SFR - 3 CIDADE	SAO FRANCISCO DE ASSIS	5452091	06/04/2016	12:32:00	06/04/2016	15:43:00	380
13206	IRAP - 2 PALERMO	IRAPUAZINHO	5452062	06/04/2016	12:34:16	07/04/2016	19:13:00	13800
13209	SMA5 - 51 FERNANDO FERRARI	SANTA MARIA 5	5452060	06/04/2016	12:36:46	06/04/2016	14:18:00	380
13227	VSL - 1 REBENTONA	VALE DO SOL	5452207	06/04/2016	12:41:00	06/04/2016	16:33:00	380
13205	SMA1 - 16 ITAARA	SANTA MARIA 1	5452777	06/04/2016	12:42:00	06/04/2016	19:29:00	380
13208	SMA4 - 46 TANCREDO NEVES	SANTA MARIA 4	5452095	06/04/2016	12:42:00	06/04/2016	14:35:00	380
13195	ALE4 - 41 ITAPORORO	ALEGRETE 4	5458178	06/04/2016	12:45:44	09/04/2016	16:38:00	23100
15780	CNA1 - 14 FATIMA	CANOAS 1	5452085	06/04/2016	12:46:00	06/04/2016	13:42:00	220
13195	ALE4 - 44 CAVERA	ALEGRETE 4	5454436	06/04/2016	12:46:00	07/04/2016	16:50:00	23100
13211	SBO1 - 11 PASSO	SÃO BORJA 1	5452072	06/04/2016	12:47:00	06/04/2016	14:37:00	380
13224	URU2 - 21 CAMOATI	URUGUAIANA 2	5453838	06/04/2016	12:50:00	07/04/2016	11:45:00	380
13214	SGA - 4 INDEPENDENCIA	SAO GABRIEL	5452073	06/04/2016	12:50:23	06/04/2016	13:10:00	23100
13224	URU3 - 31 PAI PASSO	URUGUAIANA 3	5454296	06/04/2016	12:51:39	07/04/2016	14:00:00	380
13219	SAP - 1 CENTENARIO	SAPIRANGA	5452396	06/04/2016	12:52:00	06/04/2016	19:12:00	220
13213	CCQ - 3 URBANO	CACEQUI	5452270	06/04/2016	12:55:00	10/04/2016	14:50:00	23100
13213	SVI - 2 CIDADE	SAO VICENTE	5452692	06/04/2016	12:57:19	06/04/2016	18:34:00	380
13213	SFR - 3 CIDADE	SAO FRANCISCO DE ASSIS	5452566	06/04/2016	12:58:00	06/04/2016	18:42:00	380
13195	ALE4 - 41 ITAPORORO	ALEGRETE 4	5452104	06/04/2016	13:00:00	06/04/2016	13:02:00	23100
13195	ALE4 - 41 ITAPORORO	ALEGRETE 4	5452104	06/04/2016	13:02:00	06/04/2016	13:02:00	23100
13195	ALE3 - 33 PERAU ANGICO	ALEGRETE 3	5455079	06/04/2016	13:09:00	07/04/2016	17:50:00	23100
13223	URU1 - 110 TOURO PASSO	URUGUAIANA 1	5452222	06/04/2016	13:10:00	06/04/2016	16:35:00	23100
13212	SBO3 - 31 GARRUCHOS	SÃO BORJA 3	5452169	06/04/2016	13:11:00	06/04/2016	15:34:00	23100
13195	ALE4 - 47 BRAS FARACO	ALEGRETE 4	5452191	06/04/2016	13:14:30	06/04/2016	14:26:00	13800
13225	VAI2 - 22 SERRA	VENANCIO AIRES 2	5452184	06/04/2016	13:15:46	06/04/2016	17:05:00	13800
13200	QUA - 4 CERRO JARAU	QUARAI	5452843	06/04/2016	13:15:47	06/04/2016	19:10:00	23100
13230	CAV1 - 5 SANTANA BOA VISTA 2	CACAPAVA DO SUL 1	5451979	06/04/2016	13:17:00	06/04/2016	19:03:00	23100
15780	CNA1 - 11 NITEROI	CANOAS 1	5452178	06/04/2016	13:18:00	06/04/2016	15:27:00	220
13226	ZOO - 1 GEDORE	ZOOLOGICO	5452223	06/04/2016	13:20:00	06/04/2016	14:36:18	380
13206	CCE - 11 AV.BRASIL CEN	CACHOEIRA DO SUL	5452133	06/04/2016	13:20:00	06/04/2016	15:06:00	380
13195	ALE4 - 45 CAAL	ALEGRETE 4	5452388	06/04/2016	13:21:00	06/04/2016	17:44:00	23100
13208	SMA4 - 44 ANDRADAS	SANTA MARIA 4	5452141	06/04/2016	13:22:00	06/04/2016	15:41:00	380
15780	CNA1 - 11 NITEROI	CANOAS 1	5452179	06/04/2016	13:22:00	06/04/2016	16:09:00	220
13213	SFR - 3 CIDADE	SAO FRANCISCO DE ASSIS	5452229	06/04/2016	13:24:00	06/04/2016	18:06:00	380
13194	LIV1 - 17 BR 158	LIVRAMENTO 1	5454024	06/04/2016	13:25:00	07/04/2016	12:05:00	23100
15780	CNA1 - 15 SANTA RITA	CANOAS 1	5452136	06/04/2016	13:25:00	06/04/2016	15:18:00	220
13213	SFR - 3 CIDADE	SAO FRANCISCO DE ASSIS	5453808	06/04/2016	13:25:00	07/04/2016	11:36:00	23100
13195	ALE4 - 47 BRAS FARACO	ALEGRETE 4	5452279	06/04/2016	13:29:40	06/04/2016	20:08:00	13800
13216	SPE - 3 CIDADE	SAO PEDRO DO SUL	5452071	06/04/2016	13:31:00	06/04/2016	13:31:00	380
13224	URU4 - 41 PITO ACESO	URUGUAIANA 4	5452055	06/04/2016	13:32:00	06/04/2016	13:32:00	23100
13224	URU4 - 41 PITO ACESO	URUGUAIANA 4	5452055	06/04/2016	13:32:00	06/04/2016	13:32:00	23100
13186	ENC - 1 NOVA BRESCIA	ENCANTADO	5452338	06/04/2016	13:33:00	06/04/2016	17:11:00	220
13211	SBO1 - 17 ITACHERE	SÃO BORJA 1	5452288	06/04/2016	13:34:00	06/04/2016	15:48:59	380
13209	SMA5 - 57 AV. LIBERDADE	SANTA MARIA 5	5452379	06/04/2016	13:37:00	06/04/2016	16:59:16	380
15779	CBO - 1 AURORA	CAMPO BOM	5452185	06/04/2016	13:37:00	06/04/2016	18:42:00	380
13203	SCR1 - 11 SUL AMERICA	SANTA CRUZ 1	5452246	06/04/2016	13:37:00	06/04/2016	15:31:00	13800
13202	ROS - 1 SWIFT ARMOUR	ROSARIO DO SUL	5452274	06/04/2016	13:37:52	06/04/2016	14:32:00	380
13193	LAJ2 - 24 MINUANO	LAJEADO 2	5452275	06/04/2016	13:37:56	06/04/2016	16:14:00	220
13230	CAV1 - 3 BR 290 DURASN	CACAPAVA DO SUL 1	5451766	06/04/2016	13:38:00	06/04/2016	13:38:00	230
13209	SMA5 - 57 AV. LIBERDADE	SANTA MARIA 5	5452198	06/04/2016	13:39:00	06/04/2016	16:33:00	380
13210	SAN - 2 VILA NOVA	SANTIAGO	5452214	06/04/2016	13:43:00	06/04/2016	16:19:00	380
13223	URU1 - 111 IMBAA	URUGUAIANA 1	5452775	06/04/2016	13:43:00	06/04/2016	20:00:00	23100
13202	ROS - 4 RURAL V DOYLE	ROSARIO DO SUL	5455688	06/04/2016	13:43:37	08/04/2016	10:54:00	23100
13195	ALE3 - 32 MARIANO PINTO	ALEGRETE 3	5452480	06/04/2016	13:44:00	08/04/2016	22:48:00	23100
13192	LAJ1 - 16 ARROIO MEIO MAJOLO	LAJEADO 1	5452604	06/04/2016	13:44:00	06/04/2016	17:55:00	380
13195	ALE3 - 32 MARIANO PINTO	ALEGRETE 3	5452480	06/04/2016	13:44:00	08/04/2016	22:48:00	23100

13195	ALE3 - 32 MARIANO PINTO	ALEGRETE 3	5452480	06/04/2016	13:44:00	08/04/2016	22:48:00	23100
13195	ALE3 - 32 MARIANO PINTO	ALEGRETE 3	5452480	06/04/2016	13:44:00	08/04/2016	22:48:00	23100
13195	ALE3 - 32 MARIANO PINTO	ALEGRETE 3	5452480	06/04/2016	13:44:00	08/04/2016	22:48:00	23100
13195	ALE3 - 32 MARIANO PINTO	ALEGRETE 3	5452480	06/04/2016	13:44:00	08/04/2016	22:48:00	23100
13195	ALE3 - 32 MARIANO PINTO	ALEGRETE 3	5456730	06/04/2016	13:44:00	09/04/2016	11:47:00	23100
13195	ALE3 - 32 MARIANO PINTO	ALEGRETE 3	5452480	06/04/2016	13:44:00	08/04/2016	22:48:00	23100
13195	ALE3 - 32 MARIANO PINTO	ALEGRETE 3	5452480	06/04/2016	13:44:00	08/04/2016	22:48:00	23100
13223	URU7 - 73 PARCAO	URUGUAIANA 7	5452810	06/04/2016	13:45:00	06/04/2016	18:26:00	380
13195	ALE4 - 45 CAAL	ALEGRETE 4	5452804	06/04/2016	13:50:00	07/04/2016	13:55:00	23100
13195	ALE4 - 45 CAAL	ALEGRETE 4	5452804	06/04/2016	13:50:00	07/04/2016	13:55:00	23100
13195	ALE4 - 45 CAAL	ALEGRETE 4	5454469	06/04/2016	13:50:00	09/04/2016	17:08:00	23100
13195	ALE4 - 45 CAAL	ALEGRETE 4	5452804	06/04/2016	13:50:00	07/04/2016	13:55:00	23100
13195	ALE4 - 45 CAAL	ALEGRETE 4	5452804	06/04/2016	13:50:00	07/04/2016	13:55:00	23100
13195	ALE4 - 45 CAAL	ALEGRETE 4	5452804	06/04/2016	13:50:00	07/04/2016	13:55:00	23100
13195	ALE4 - 45 CAAL	ALEGRETE 4	5454469	06/04/2016	13:50:00	09/04/2016	17:08:00	23100
13195	ALE4 - 45 CAAL	ALEGRETE 4	5452804	06/04/2016	13:50:00	07/04/2016	13:55:00	23100
13195	ALE4 - 45 CAAL	ALEGRETE 4	5452804	06/04/2016	13:50:00	07/04/2016	13:55:00	23100
13195	ALE4 - 45 CAAL	ALEGRETE 4	5452804	06/04/2016	13:50:00	07/04/2016	13:55:00	23100
13195	ALE4 - 45 CAAL	ALEGRETE 4	5458412	06/04/2016	13:50:00	10/04/2016	20:34:00	23100
13195	ALE4 - 45 CAAL	ALEGRETE 4	5452804	06/04/2016	13:50:00	07/04/2016	13:55:00	23100
13195	ALE4 - 45 CAAL	ALEGRETE 4	5452804	06/04/2016	13:50:00	07/04/2016	13:55:00	23100
13195	ALE4 - 45 CAAL	ALEGRETE 4	5452804	06/04/2016	13:50:00	07/04/2016	13:55:00	23100
13195	ALE4 - 45 CAAL	ALEGRETE 4	5452804	06/04/2016	13:50:00	07/04/2016	13:55:00	23100
13195	ALE4 - 45 CAAL	ALEGRETE 4	5452804	06/04/2016	13:50:00	07/04/2016	13:55:00	23100
13195	ALE4 - 45 CAAL	ALEGRETE 4	5452804	06/04/2016	13:50:00	07/04/2016	13:55:00	23100
13195	ALE4 - 45 CAAL	ALEGRETE 4	5452804	06/04/2016	13:50:00	07/04/2016	13:55:00	23100
13195	ALE4 - 45 CAAL	ALEGRETE 4	5452804	06/04/2016	13:50:00	07/04/2016	13:55:00	23100
13195	ALE4 - 45 CAAL	ALEGRETE 4	5452804	06/04/2016	13:50:00	07/04/2016	13:55:00	23100
13186	ENC - 3 MUCUM	ENCANTADO	5452284	06/04/2016	13:54:00	06/04/2016	16:09:32	380
13210	SAN - 6 BOQUEIRAO	SANTIAGO	5452261	06/04/2016	13:55:04	06/04/2016	18:26:00	380
13195	ALE1 - 3 VILA NOVA (UTE)	ALEGRETE 1 UTE	5452311	06/04/2016	13:55:40	06/04/2016	15:51:00	380
13204	SCR2 - 21 AUGUSTO SPENGLER/GR	SANTA CRUZ 2	5452218	06/04/2016	13:56:00	06/04/2016	16:48:08	380
13211	SBO1 - 17 ITACHERE	SÃO BORJA 1	5452306	06/04/2016	14:04:00	06/04/2016	15:34:10	380
13202	ROS - 4 RURAL V DOYLE	ROSARIO DO SUL	5453855	06/04/2016	14:04:57	07/04/2016	09:27:00	23100
13202	ROS - 4 RURAL V DOYLE	ROSARIO DO SUL	5453954	06/04/2016	14:07:00	07/04/2016	10:49:00	23100
13195	ALE1 - 3 VILA NOVA (UTE)	ALEGRETE 1 UTE	5453631	06/04/2016	14:07:00	07/04/2016	08:01:09	380
13196	LIV2 - 24 ESPINILHO - PALOMAS	LIVRAMENTO 2	5455790	06/04/2016	14:07:00	08/04/2016	14:33:00	13800
13208	SMA4 - 41 ANGELO BOLSON	SANTA MARIA 4	5452310	06/04/2016	14:11:16	06/04/2016	15:01:00	380
13202	ROS - 5 STA.RITA	ROSARIO DO SUL	5453970	06/04/2016	14:11:46	07/04/2016	13:31:00	23100
13197	MAC - 4 BORORE	MACAMBARÁ	5453979	06/04/2016	14:14:00	07/04/2016	11:58:00	380
13208	SMA4 - 41 ANGELO BOLSON	SANTA MARIA 4	5452387	06/04/2016	14:14:00	06/04/2016	15:32:00	380
13223	URU7 - 72 PRESIDENTE VARGAS	URUGUAIANA 7	5453829	06/04/2016	14:15:00	07/04/2016	09:26:12	380
13213	SFR - 3 CIDADE	SAO FRANCISCO DE ASSIS	5452690	06/04/2016	14:15:00	06/04/2016	17:26:00	380
13213	CCQ - 3 URBANO	CACEQUI	5453007	06/04/2016	14:15:31	06/04/2016	20:02:00	23100
13230	FOR - 1 VILA BLOCK	FORMIGUEIRO	5455697	06/04/2016	14:17:00	09/04/2016	16:14:00	220
13195	CCQ - 3 URBANO	CACEQUI	5453730	06/04/2016	14:19:39	07/04/2016	11:21:00	23100
13213	CCQ - 3 URBANO	CACEQUI	5453730	06/04/2016	14:19:39	07/04/2016	11:21:00	23100
13213	SFR - 3 CIDADE	SAO FRANCISCO DE ASSIS	5452433	06/04/2016	14:20:11	06/04/2016	17:35:00	23100
13213	CCQ - 3 URBANO	CACEQUI	5452280	06/04/2016	14:21:00	06/04/2016	16:12:00	380
13230	CAV1 - 5 SANTANA BOA VISTA 2	CACAPAVA DO SUL 1	5459240	06/04/2016	14:22:00	10/04/2016	16:48:00	23100
13213	CCQ - 3 URBANO	CACEQUI	5452855	06/04/2016	14:22:00	07/04/2016	01:37:00	380
13213	CCQ - 3 URBANO	CACEQUI	5453078	06/04/2016	14:22:16	07/04/2016	18:59:00	380
13207	SMA2 - 22 ARROIO GRANDE	SANTA MARIA 2	5452711	06/04/2016	14:23:00	06/04/2016	18:55:00	13800
13204	SIN - 1 BR 471	SINIMBU	5452037	06/04/2016	14:25:00	06/04/2016	15:32:00	220
13200	QUA - 5 - RS 60 - BR 293	QUARAI	5452354	06/04/2016	14:26:58	06/04/2016	17:20:00	23100
13214	SGA - 5 FORMOSA	SAO GABRIEL	5452758	06/04/2016	14:27:05	07/04/2016	11:26:00	23100
13230	SSE - 2 CIDADE	SAO SEPE	5456199	06/04/2016	14:28:00	08/04/2016	14:00:00	380
13203	SCR1 - 18 BOM FIM/JOAO ALVES	SANTA CRUZ 1	5452336	06/04/2016	14:30:00	06/04/2016	15:27:00	380
13214	SGA - 6 CORREDOR DE BAGE	SAO GABRIEL	5452468	06/04/2016	14:30:00	06/04/2016	17:41:00	380
13213	SFR - 1 MANOEL VIANA	SAO FRANCISCO DE ASSIS	5452352	06/04/2016	14:30:00	06/04/2016	18:10:00	23100
13200	QUA - 2 SINDICATO	QUARAI	5452512	06/04/2016	14:32:00	06/04/2016	18:32:00	380
13224	ALE5 - 51 IRMAOS JARDIM	ALEGRETE 5	5454273	06/04/2016	14:32:00	07/04/2016	12:57:00	380
13214	SGA - 1 CORR. REUNA	SAO GABRIEL	5453765	06/04/2016	14:32:00	07/04/2016	09:07:00	23100
15783	CIN - 1 MATHIAS/TABAI	CID. INDUSTRIAL	5452314	06/04/2016	14:33:00	06/04/2016	15:18:00	220

13216	SPE - 4 D. AGUIAR	SAO PEDRO DO SUL	5452455	06/04/2016	15:13:00	06/04/2016	19:45:00	23100
13216	SPE - 4 D. AGUIAR	SAO PEDRO DO SUL	5452455	06/04/2016	15:13:00	06/04/2016	19:45:00	23100
13216	SPE - 4 D. AGUIAR	SAO PEDRO DO SUL	5452455	06/04/2016	15:13:00	06/04/2016	19:45:00	23100
13216	SPE - 4 D. AGUIAR	SAO PEDRO DO SUL	5452455	06/04/2016	15:13:00	06/04/2016	19:45:00	23100
13216	SPE - 4 D. AGUIAR	SAO PEDRO DO SUL	5452455	06/04/2016	15:13:00	06/04/2016	19:45:00	23100
13216	SGA - 2 CATUCABA	SAO GABRIEL	5452455	06/04/2016	15:13:00	06/04/2016	19:45:00	23100
13216	SPE - 4 D. AGUIAR	SAO PEDRO DO SUL	5452455	06/04/2016	15:13:00	06/04/2016	19:45:00	23100
13216	SPE - 4 D. AGUIAR	SAO PEDRO DO SUL	5452455	06/04/2016	15:13:00	06/04/2016	19:45:00	23100
13216	SPE - 4 D. AGUIAR	SAO PEDRO DO SUL	5452455	06/04/2016	15:13:00	06/04/2016	19:45:00	23100
13216	SGA - 2 CATUCABA	SAO GABRIEL	5452455	06/04/2016	15:13:00	06/04/2016	19:45:00	23100
13216	SPE - 4 D. AGUIAR	SAO PEDRO DO SUL	5452455	06/04/2016	15:13:00	06/04/2016	19:45:00	23100
13216	SGA - 2 CATUCABA	SAO GABRIEL	5452455	06/04/2016	15:13:00	06/04/2016	19:45:00	23100
13216	SGA - 2 CATUCABA	SAO GABRIEL	5452455	06/04/2016	15:13:00	06/04/2016	19:45:00	23100
13216	SGA - 2 CATUCABA	SAO GABRIEL	5452455	06/04/2016	15:13:00	06/04/2016	19:45:00	23100
13216	SGA - 2 CATUCABA	SAO GABRIEL	5452455	06/04/2016	15:13:00	06/04/2016	15:19:00	23100
13216	SGA - 2 CATUCABA	SAO GABRIEL	5452455	06/04/2016	15:13:00	06/04/2016	19:45:00	23100
13216	SGA - 2 CATUCABA	SAO GABRIEL	5452455	06/04/2016	15:13:00	06/04/2016	19:45:00	23100
13216	SGA - 2 CATUCABA	SAO GABRIEL	5452455	06/04/2016	15:13:00	06/04/2016	19:45:00	23100
13216	SGA - 2 CATUCABA	SAO GABRIEL	5452455	06/04/2016	15:13:00	06/04/2016	19:45:00	23100
13216	SPE - 4 D. AGUIAR	SAO PEDRO DO SUL	5452455	06/04/2016	15:13:00	06/04/2016	19:45:00	23100
13216	SPE - 4 D. AGUIAR	SAO PEDRO DO SUL	5452455	06/04/2016	15:13:00	06/04/2016	19:45:00	23100
13216	SPE - 4 D. AGUIAR	SAO PEDRO DO SUL	5452455	06/04/2016	15:13:00	06/04/2016	19:45:00	23100
13216	SPE - 4 D. AGUIAR	SAO PEDRO DO SUL	5452455	06/04/2016	15:13:00	06/04/2016	19:45:00	23100
13216	SPE - 3 CIDADE	SAO PEDRO DO SUL	5452749	06/04/2016	15:14:51	06/04/2016	19:48:00	380
13230	FOR - 2 SAO SEPE	FORMIGUEIRO	5452423	06/04/2016	15:15:00	06/04/2016	17:01:00	13800
13230	SSE - 2 CIDADE	SAO SEPE	5452415	06/04/2016	15:15:48	07/04/2016	13:00:00	13800
13209	SMA5 - 52 PLAZA SHOPPING	SANTA MARIA 5	5452592	06/04/2016	15:18:00	06/04/2016	18:31:00	13800
13230	SSE - 4 MATA GRANDE	SAO SEPE	5452428	06/04/2016	15:19:00	06/04/2016	16:15:00	380
13213	SVI - 2 CIDADE	SAO VICENTE	5452470	06/04/2016	15:21:00	06/04/2016	16:52:10	220
13230	SSE - 2 CIDADE	SAO SEPE	5452456	06/04/2016	15:21:42	06/04/2016	15:54:00	380
13230	CAV1 - 5 SANTANA BOA VISTA 2	CACAPAVA DO SUL 1	5453160	06/04/2016	15:22:00	08/04/2016	15:00:00	23100
13230	CAV1 - 5 SANTANA BOA VISTA 2	CACAPAVA DO SUL 1	5453160	06/04/2016	15:22:00	08/04/2016	15:00:00	23100
13230	CAV1 - 5 SANTANA BOA VISTA 2	CACAPAVA DO SUL 1	5452441	06/04/2016	15:22:00	06/04/2016	18:14:00	23100
13230	CAV1 - 5 SANTANA BOA VISTA 2	CACAPAVA DO SUL 1	5452441	06/04/2016	15:22:00	07/04/2016	16:28:00	23100
13230	CAV1 - 5 SANTANA BOA VISTA 2	CACAPAVA DO SUL 1	5452441	06/04/2016	15:22:00	06/04/2016	18:14:00	23100
13230	CAV1 - 5 SANTANA BOA VISTA 2	CACAPAVA DO SUL 1	5452441	06/04/2016	15:22:00	07/04/2016	16:28:00	23100
13230	CAV1 - 5 SANTANA BOA VISTA 2	CACAPAVA DO SUL 1	5453160	06/04/2016	15:22:00	08/04/2016	15:00:00	23100
13230	CAV1 - 5 SANTANA BOA VISTA 2	CACAPAVA DO SUL 1	5453160	06/04/2016	15:22:00	08/04/2016	15:00:00	23100
13230	CAV1 - 5 SANTANA BOA VISTA 2	CACAPAVA DO SUL 1	5452441	06/04/2016	15:22:00	06/04/2016	18:14:00	23100
13230	CAV1 - 5 SANTANA BOA VISTA 2	CACAPAVA DO SUL 1	5453160	06/04/2016	15:22:00	08/04/2016	15:00:00	23100
13230	CAV1 - 5 SANTANA BOA VISTA 2	CACAPAVA DO SUL 1	5452441	06/04/2016	15:22:00	06/04/2016	18:14:00	23100
13230	CAV1 - 5 SANTANA BOA VISTA 2	CACAPAVA DO SUL 1	5453160	06/04/2016	15:22:00	08/04/2016	15:00:00	23100
13230	CAV1 - 5 SANTANA BOA VISTA 2	CACAPAVA DO SUL 1	5452441	06/04/2016	15:22:00	06/04/2016	18:14:00	23100
13230	CAV1 - 5 SANTANA BOA VISTA 2	CACAPAVA DO SUL 1	5452441	06/04/2016	15:22:00	07/04/2016	16:28:00	23100
13230	CAV1 - 5 SANTANA BOA VISTA 2	CACAPAVA DO SUL 1	5452441	06/04/2016	15:22:00	06/04/2016	18:14:00	23100
13202	ROS - 5 STA.RITA	ROSARIO DO SUL	5454340	06/04/2016	15:22:00	07/04/2016	14:05:00	23100
13230	CAV1 - 5 SANTANA BOA VISTA 2	CACAPAVA DO SUL 1	5453160	06/04/2016	15:22:00	08/04/2016	15:00:00	23100
13230	CAV1 - 5 SANTANA BOA VISTA 2	CACAPAVA DO SUL 1	5453160	06/04/2016	15:22:00	08/04/2016	15:00:00	23100
13230	CAV1 - 5 SANTANA BOA VISTA 2	CACAPAVA DO SUL 1	5453160	06/04/2016	15:22:00	08/04/2016	15:00:00	23100
13230	CAV1 - 5 SANTANA BOA VISTA 2	CACAPAVA DO SUL 1	5452441	06/04/2016	15:22:00	06/04/2016	18:14:00	23100
13230	CAV1 - 5 SANTANA BOA VISTA 2	CACAPAVA DO SUL 1	5452441	06/04/2016	15:22:00	07/04/2016	16:28:00	23100
13230	CAV1 - 5 SANTANA BOA VISTA 2	CACAPAVA DO SUL 1	5452441	06/04/2016	15:22:00	06/04/2016	18:14:00	23100
13230	CAV1 - 5 SANTANA BOA VISTA 2	CACAPAVA DO SUL 1	5452441	06/04/2016	15:22:00	06/04/2016	18:14:00	23100

13216	SPE - 2 TOROPI	SAO PEDRO DO SUL	5453115	06/04/2016	15:40:52	06/04/2016	20:41:00	23100
13216	SPE - 2 TOROPI	SAO PEDRO DO SUL	5453115	06/04/2016	15:40:52	06/04/2016	20:41:00	23100
13216	SPE - 2 TOROPI	SAO PEDRO DO SUL	5453115	06/04/2016	15:40:52	06/04/2016	20:41:00	23100
13216	SPE - 2 TOROPI	SAO PEDRO DO SUL	5453115	06/04/2016	15:40:52	06/04/2016	20:41:00	23100
13216	SPE - 2 TOROPI	SAO PEDRO DO SUL	5453115	06/04/2016	15:40:52	06/04/2016	20:41:00	23100
13216	SPE - 2 TOROPI	SAO PEDRO DO SUL	5453115	06/04/2016	15:40:52	06/04/2016	20:41:00	23100
13224	HAR - 3 PASSO GUARDA	HARMONIA	5459168	06/04/2016	15:41:26	10/04/2016	16:42:00	220
13230	SSE - 3 JAZIDAS	SAO SEPE	5452823	06/04/2016	15:41:53	06/04/2016	21:15:00	13800
13230	CAV1 - 3 BR 290 DURASN	CACAPAVA DO SUL 1	5452508	06/04/2016	15:42:00	06/04/2016	19:49:00	380
13213	SVI - 3 URBANO MATA	SAO VICENTE	5453139	06/04/2016	15:42:00	06/04/2016	21:46:00	380
13214	SGA - 2 CATUCABA	SAO GABRIEL	5453983	06/04/2016	15:42:03	08/04/2016	13:07:00	23100
13189	ETR2 - 23 BOM RETIRO	ESTRELA 2	5452525	06/04/2016	15:43:00	06/04/2016	16:50:45	380
13205	SMA1 - 13 B. ITARARE/SALGADO F	SANTA MARIA 1	5452699	06/04/2016	15:43:00	06/04/2016	20:32:00	380
13213	JAG - 1 CIDADE RURAL	JAGUARI	5452506	06/04/2016	15:43:00	06/04/2016	18:03:00	380
13214	SGA - 4 INDEPENDENCIA	SAO GABRIEL	5453148	06/04/2016	15:44:00	06/04/2016	21:26:00	380
13224	URU3 - 34 MATAPI	URUGUAIANA 3	5452792	06/04/2016	15:44:00	06/04/2016	19:26:00	23100
13200	QUA - 2 SINDICATO	QUARAI	5453209	06/04/2016	15:44:00	07/04/2016	00:11:00	380
13230	CAV1 - 6 SANTANA B.VIS	CACAPAVA DO SUL 1	5453767	06/04/2016	15:46:13	07/04/2016	09:27:00	23100
13213	SVI - 1 RURAL	SAO VICENTE	5453927	06/04/2016	15:47:00	07/04/2016	10:43:00	220
13230	CAV1 - 3 BR 290 DURASN	CACAPAVA DO SUL 1	5452981	06/04/2016	15:47:00	08/04/2016	14:34:00	230
13205	SMA1 - 13 B. ITARARE/SALGADO F	SANTA MARIA 1	5453825	06/04/2016	15:47:00	07/04/2016	08:54:00	380
13206	CCE - 14 H.BORGES SOAR	CACHOEIRA DO SUL	5452579	06/04/2016	15:48:00	06/04/2016	19:06:00	380
13216	SPE - 2 TOROPI	SAO PEDRO DO SUL	5452950	06/04/2016	15:48:00	07/04/2016	20:41:00	230
13208	SMA4 - 45 VILA OLIVEIRA	SANTA MARIA 4	5452655	06/04/2016	15:49:00	06/04/2016	17:20:00	380
13216	SGA - 2 CATUCABA	SAO GABRIEL	5453343	06/04/2016	15:49:30	07/04/2016	03:15:00	23100
13225	VAI2 - 22 SERRA	VENANCIO AIRES 2	5453984	06/04/2016	15:50:00	07/04/2016	15:00:00	220
13227	CDL - 4 CIDADE	CANDELARIA	5452533	06/04/2016	15:51:00	06/04/2016	17:23:35	380
13205	SMA1 - 16 ITAARA	SANTA MARIA 1	5453015	06/04/2016	15:51:26	06/04/2016	21:04:00	380
13207	SMA2 - 22 ARROIO GRANDE	SANTA MARIA 2	5453711	06/04/2016	15:52:00	07/04/2016	08:54:10	380
13207	SMA2 - 23 CASTELINHO	SANTA MARIA 2	5452755	06/04/2016	15:52:28	06/04/2016	23:23:00	380
13201	RPA - 6 CAPIVARITA AL	RIO PARDO	5452535	06/04/2016	15:53:00	06/04/2016	17:53:00	23100
13201	RPA - 6 CAPIVARITA AL	RIO PARDO	5452535	06/04/2016	15:53:00	06/04/2016	17:53:00	23100
13201	RPA - 6 CAPIVARITA AL	RIO PARDO	5452535	06/04/2016	15:53:00	06/04/2016	17:53:00	23100
13201	RPA - 6 CAPIVARITA AL	RIO PARDO	5452535	06/04/2016	15:53:00	06/04/2016	17:53:00	23100
13201	RPA - 6 CAPIVARITA AL	RIO PARDO	5452535	06/04/2016	15:53:00	06/04/2016	17:53:00	23100
13201	RPA - 6 CAPIVARITA AL	RIO PARDO	5452535	06/04/2016	15:53:00	06/04/2016	17:53:00	23100
13201	RPA - 6 CAPIVARITA AL	RIO PARDO	5452535	06/04/2016	15:53:00	06/04/2016	17:53:00	23100
13201	RPA - 6 CAPIVARITA AL	RIO PARDO	5452535	06/04/2016	15:53:00	06/04/2016	17:53:00	23100
13201	RPA - 6 CAPIVARITA AL	RIO PARDO	5452535	06/04/2016	15:53:00	06/04/2016	17:53:00	23100
13201	RPA - 6 CAPIVARITA AL	RIO PARDO	5452535	06/04/2016	15:53:00	06/04/2016	17:53:00	23100
13201	RPA - 6 CAPIVARITA AL	RIO PARDO	5452535	06/04/2016	15:53:00	06/04/2016	17:53:00	23100
13201	RPA - 6 CAPIVARITA AL	RIO PARDO	5452535	06/04/2016	15:53:00	06/04/2016	17:53:00	23100
13201	RPA - 6 CAPIVARITA AL	RIO PARDO	5452535	06/04/2016	15:53:00	06/04/2016	17:53:00	23100
13201	RPA - 6 CAPIVARITA AL	RIO PARDO	5452535	06/04/2016	15:53:00	06/04/2016	17:53:00	23100
13201	RPA - 6 CAPIVARITA AL	RIO PARDO	5452535	06/04/2016	15:53:00	06/04/2016	17:53:00	23100
13201	RPA - 6 CAPIVARITA AL	RIO PARDO	5452535	06/04/2016	15:53:00	06/04/2016	17:53:00	23100
13201	RPA - 6 CAPIVARITA AL	RIO PARDO	5452535	06/04/2016	15:53:00	06/04/2016	17:53:00	23100
13201	RPA - 6 CAPIVARITA AL	RIO PARDO	5452535	06/04/2016	15:53:00	06/04/2016	17:53:00	23100
13201	RPA - 6 CAPIVARITA AL	RIO PARDO	5452535	06/04/2016	15:53:00	06/04/2016	17:53:00	23100
13201	RPA - 6 CAPIVARITA AL	RIO PARDO	5452535	06/04/2016	15:53:00	06/04/2016	17:53:00	23100
13201	RPA - 6 CAPIVARITA AL	RIO PARDO	5452535	06/04/2016	15:53:00	06/04/2016	17:53:00	23100
13208	SMA4 - 45 VILA OLIVEIRA	SANTA MARIA 4	5452710	06/04/2016	15:53:00	06/04/2016	18:16:00	13800
13183	AGU - 3 PORTO ALVES	AGUDO	5452633	06/04/2016	15:55:00	06/04/2016	18:28:00	23100
13216	SPE - 1 QUEVEDOS	SAO PEDRO DO SUL	5452992	06/04/2016	15:55:50	07/04/2016	14:50:00	23100
13207	SMA2 - 22 ARROIO GRANDE	SANTA MARIA 2	5452576	06/04/2016	15:58:00	06/04/2016	19:38:00	380
13207	SMA2 - 22 ARROIO GRANDE	SANTA MARIA 2	5452641	06/04/2016	15:58:00	06/04/2016	17:52:00	380
13204	SIN - 4 RIO PEQUENO	SINIMBU	5452988	06/04/2016	15:58:58	06/04/2016	20:48:00	13800
13205	SMA1 - 16 ITAARA	SANTA MARIA 1	5452884	06/04/2016	16:02:34	06/04/2016	18:59:00	380
13201	RPA - 4 P. AREIA ALBA	RIO PARDO	5452563	06/04/2016	16:03:00	08/04/2016	16:56:00	380
13213	SVI - 3 URBANO MATA	SAO VICENTE	5452578	06/04/2016	16:03:00	06/04/2016	19:18:00	230
13208	SMA4 - 46 TANCREDO NEVES	SANTA MARIA 4	5453400	06/04/2016	16:04:22	07/04/2016	00:49:00	380
13213	JAG - 1 CIDADE RURAL	JAGUARI	5453059	06/04/2016	16:04:49	06/04/2016	19:53:00	23100
13196	LIV2 - 24 ESPINILHO - PALOMAS	LIVRAMENTO 2	5455919	06/04/2016	16:05:39	08/04/2016	12:20:00	13800
13196	LIV2 - 24 ESPINILHO - PALOMAS	LIVRAMENTO 2	5455919	06/04/2016	16:05:39	08/04/2016	12:20:00	13800
13196	LIV2 - 24 ESPINILHO - PALOMAS	LIVRAMENTO 2	5455919	06/04/2016	16:05:39	08/04/2016	12:20:00	13800
13196	LIV2 - 24 ESPINILHO - PALOMAS	LIVRAMENTO 2	5455919	06/04/2016	16:05:39	08/04/2016	12:20:00	13800
13196	LIV2 - 24 ESPINILHO - PALOMAS	LIVRAMENTO 2	5455919	06/04/2016	16:05:39	08/04/2016	12:20:00	13800
13196	LIV2 - 24 ESPINILHO - PALOMAS	LIVRAMENTO 2	5455919	06/04/2016	16:05:39	08/04/2016	12:20:00	13800

13207	SMA2 - 25 VILA VERDE	SANTA MARIA 2	5452617	06/04/2016	16:11:00	06/04/2016	16:51:00	13800
13207	SMA2 - 25 VILA VERDE	SANTA MARIA 2	5452617	06/04/2016	16:11:00	06/04/2016	17:20:00	13800
13207	SMA2 - 25 VILA VERDE	SANTA MARIA 2	5452617	06/04/2016	16:11:00	06/04/2016	16:51:00	13800
13207	SMA2 - 25 VILA VERDE	SANTA MARIA 2	5452617	06/04/2016	16:11:00	06/04/2016	16:51:00	13800
13207	SMA2 - 25 VILA VERDE	SANTA MARIA 2	5452617	06/04/2016	16:11:00	06/04/2016	16:51:00	13800
13207	SMA2 - 25 VILA VERDE	SANTA MARIA 2	5452617	06/04/2016	16:11:00	06/04/2016	17:20:00	13800
13207	SMA2 - 25 VILA VERDE	SANTA MARIA 2	5452617	06/04/2016	16:11:00	06/04/2016	17:20:00	13800
13207	SMA2 - 25 VILA VERDE	SANTA MARIA 2	5452617	06/04/2016	16:11:00	06/04/2016	17:20:00	13800
13207	SMA2 - 25 VILA VERDE	SANTA MARIA 2	5452617	06/04/2016	16:11:00	06/04/2016	17:20:00	13800
13207	SMA2 - 25 VILA VERDE	SANTA MARIA 2	5452617	06/04/2016	16:11:00	06/04/2016	17:20:00	13800
13207	SMA2 - 25 VILA VERDE	SANTA MARIA 2	5452617	06/04/2016	16:11:00	06/04/2016	16:51:00	13800
13202	ROS - 5 STA.RITA	ROSARIO DO SUL	5453393	06/04/2016	16:12:00	12/04/2016	19:02:00	23100
13210	SAN - 3 DISTRITO INDUSTRIAL	SANTIAGO	5452681	06/04/2016	16:12:00	06/04/2016	18:40:00	380
13205	SMA1 - 13 B. ITARARE/SALGADO F	SANTA MARIA 1	5453678	06/04/2016	16:12:00	07/04/2016	08:41:00	380
13207	SMA2 - 21 SANTA FLORA	SANTA MARIA 2	5454228	06/04/2016	16:13:00	07/04/2016	13:24:00	380
13201	RPA - 4 P. AREIA ALBA	RIO PARDO	5453378	06/04/2016	16:13:05	07/04/2016	17:42:00	13800
13227	CDL - 3 PASSA SETE	CANDELARIA	5452963	06/04/2016	16:13:38	06/04/2016	21:43:00	13800
13230	SSE - 3 JAZIDAS	SAO SEPE	5453666	06/04/2016	16:13:58	07/04/2016	07:47:00	13800
13225	VAI2 - 22 SERRA	VENANCIO AIRES 2	5452620	06/04/2016	16:14:00	06/04/2016	18:38:00	13800
13225	VAI2 - 22 SERRA	VENANCIO AIRES 2	5452620	06/04/2016	16:14:00	06/04/2016	18:38:00	13800
13225	VAI2 - 22 SERRA	VENANCIO AIRES 2	5452620	06/04/2016	16:14:00	06/04/2016	18:38:00	13800
13225	VAI2 - 22 SERRA	VENANCIO AIRES 2	5452620	06/04/2016	16:14:00	06/04/2016	18:38:00	13800
13225	VAI2 - 22 SERRA	VENANCIO AIRES 2	5452620	06/04/2016	16:14:00	07/04/2016	00:40:00	13800
13225	VAI2 - 22 SERRA	VENANCIO AIRES 2	5452620	06/04/2016	16:14:00	06/04/2016	18:38:00	13800
13225	VAI2 - 22 SERRA	VENANCIO AIRES 2	5452620	06/04/2016	16:14:00	06/04/2016	18:38:00	13800
13225	VAI2 - 22 SERRA	VENANCIO AIRES 2	5452620	06/04/2016	16:14:00	06/04/2016	18:38:00	13800
13225	VAI2 - 22 SERRA	VENANCIO AIRES 2	5452620	06/04/2016	16:14:00	06/04/2016	18:38:00	13800
13225	VAI2 - 22 SERRA	VENANCIO AIRES 2	5452620	06/04/2016	16:14:00	06/04/2016	18:38:00	13800
13225	VAI2 - 22 SERRA	VENANCIO AIRES 2	5452620	06/04/2016	16:14:00	06/04/2016	18:38:00	13800
13225	VAI2 - 22 SERRA	VENANCIO AIRES 2	5452620	06/04/2016	16:14:00	06/04/2016	18:38:00	13800
13225	VAI2 - 22 SERRA	VENANCIO AIRES 2	5452620	06/04/2016	16:14:00	06/04/2016	18:38:00	13800
13225	VAI2 - 22 SERRA	VENANCIO AIRES 2	5452620	06/04/2016	16:14:00	06/04/2016	18:38:00	13800
13225	VAI2 - 22 SERRA	VENANCIO AIRES 2	5452620	06/04/2016	16:14:00	06/04/2016	18:38:00	13800
13225	VAI2 - 22 SERRA	VENANCIO AIRES 2	5452620	06/04/2016	16:14:00	06/04/2016	18:38:00	13800
13225	VAI2 - 22 SERRA	VENANCIO AIRES 2	5452620	06/04/2016	16:14:00	06/04/2016	18:38:00	13800
13225	VAI2 - 22 SERRA	VENANCIO AIRES 2	5452620	06/04/2016	16:14:00	06/04/2016	18:38:00	13800
13225	VAI2 - 22 SERRA	VENANCIO AIRES 2	5452620	06/04/2016	16:14:00	06/04/2016	18:38:00	13800
13225	VAI2 - 22 SERRA	VENANCIO AIRES 2	5452620	06/04/2016	16:14:00	06/04/2016	18:38:00	13800
13225	VAI2 - 22 SERRA	VENANCIO AIRES 2	5452620	06/04/2016	16:14:00	06/04/2016	18:38:00	13800
13225	VAI2 - 22 SERRA	VENANCIO AIRES 2	5452620	06/04/2016	16:14:00	06/04/2016	18:38:00	13800
13225	VAI2 - 22 SERRA	VENANCIO AIRES 2	5452620	06/04/2016	16:14:00	06/04/2016	18:38:00	13800
13225	VAI2 - 22 SERRA	VENANCIO AIRES 2	5452620	06/04/2016	16:14:00	06/04/2016	18:38:00	13800
13225	VAI2 - 22 SERRA	VENANCIO AIRES 2	5452620	06/04/2016	16:14:00	06/04/2016	18:38:00	13800
13225	VAI2 - 22 SERRA	VENANCIO AIRES 2	5452620	06/04/2016	16:14:00	06/04/2016	18:38:00	13800
13225	VAI2 - 22 SERRA	VENANCIO AIRES 2	5452620	06/04/2016	16:14:00	06/04/2016	18:38:00	13800
13225	VAI2 - 22 SERRA	VENANCIO AIRES 2	5452620	06/04/2016	16:14:00	06/04/2016	18:38:00	13800
13225	VAI2 - 22 SERRA	VENANCIO AIRES 2	5452620	06/04/2016	16:14:00	06/04/2016	18:38:00	13800
13225	VAI2 - 22 SERRA	VENANCIO AIRES 2	5452620	06/04/2016	16:14:00	06/04/2016	18:38:00	13800
13225	VAI2 - 22 SERRA	VENANCIO AIRES 2	5452620	06/04/2016	16:14:00	06/04/2016	18:38:00	13800
13225	VAI2 - 22 SERRA	VENANCIO AIRES 2	5452620	06/04/2016	16:14:00	06/04/2016	18:38:00	13800
13225	VAI2 - 22 SERRA	VENANCIO AIRES 2	5452620	06/04/2016	16:14:00	06/04/2016	18:38:00	13800
13203	SCR1 - 16 BR 471/CARLOTA	SANTA CRUZ 1	5454130	06/04/2016	16:14:00	07/04/2016	12:49:00	380
13196	LIV2 - 24 ESPINILHO - PALOMAS	LIVRAMENTO 2	5455790	06/04/2016	16:15:00	08/04/2016	14:33:00	13800
13206	IRAP - 2 PALERMO	IRAPUAZINHO	5454365	06/04/2016	16:15:00	07/04/2016	15:53:00	220
13224	URU3 - 33 PASSO DA CRUZ	URUGUAIANA 3	5454027	06/04/2016	16:15:07	07/04/2016	12:47:00	23100
13230	CAV1 - 3 BR 290 DURASN	CACAPAVA DO SUL 1	5458615	06/04/2016	16:15:56	09/04/2016	22:38:00	380
13208	SMA4 - 43 JOCKEI CLUB	SANTA MARIA 4	5452900	06/04/2016	16:17:09	06/04/2016	21:37:00	13800
13206	CCE - 15 PATRICIO ALBUQUERQUE	CACHOEIRA DO SUL	5453212	06/04/2016	16:18:00	06/04/2016	21:19:00	380
13211	SBO1 - 11 PASSO	SÃO BORJA 1	5452622	06/04/2016	16:18:00	06/04/2016	17:03:14	380
13214	SGA - 3 JARDIM EUROPA	SAO GABRIEL	5452608	06/04/2016	16:18:00	06/04/2016	19:51:00	380
13230	FOR - 1 VILA BLOCK	FORMIGUEIRO	5456833	06/04/2016	16:18:00	08/04/2016	18:34:00	380
13183	AGU - 5 RS 509	AGUDO	5453683	06/04/2016	16:19:33	07/04/2016	07:54:00	13800
13207	SMA2 - 23 CASTELINHO	SANTA MARIA 2	5453660	06/04/2016	16:19:47	07/04/2016	07:07:00	380
13212	SBO2 - 28 POSTO CAVALHADA	SÃO BORJA 2	5453682	06/04/2016	16:22:00	07/04/2016	07:59:00	220
13225	VAI - 8 MATO LEITAO	VENANCIO AIRES	5453388	06/04/2016	16:22:06	07/04/2016	18:29:00	13800

13191	ITQ - 7 CENTRO (UTE ITAQUI)	ITAQUI	5453252	06/04/2016	16:23:00	06/04/2016	21:49:00	380
15781	CNA3 - 32 AJ RENNER	CANOAS 3	5452965	06/04/2016	16:24:00	06/04/2016	19:44:00	23100
13224	HAR - 3 PASSO GUARDA	HARMONIA	5453036	06/04/2016	16:25:00	09/04/2016	16:58:00	23100
13189	ETR2 - 23 BOM RETIRO	ESTRELA 2	5452420	06/04/2016	16:26:00	06/04/2016	17:51:00	380
13213	SVI - 1 RURAL	SAO VICENTE	5452657	06/04/2016	16:28:00	06/04/2016	19:44:00	23100
13212	SBO2 - 22 BAIRRO PIRAHY	SÃO BORJA 2	5452618	06/04/2016	16:28:00	06/04/2016	17:01:36	380
13225	VAI - 8 MATO LEITAO	VENANCIO AIRES	5453745	06/04/2016	16:29:13	07/04/2016	09:25:00	380
13197	MAC - 4 BORORE	MACAMBARÁ	5454948	06/04/2016	16:30:00	07/04/2016	18:14:00	23100
13224	HAR - 3 PASSO GUARDA	HARMONIA	5454410	06/04/2016	16:31:00	08/04/2016	20:00:00	23100
13227	VSL - 1 REBENTONA	VALE DO SOL	5453030	06/04/2016	16:32:14	06/04/2016	21:34:00	23100
13193	LAJ2 - 22 FARRÓS	LAJEADO 2	5452671	06/04/2016	16:33:44	06/04/2016	22:02:00	13800
13224	URU2 - 24 OLHOS DAGUA	URUGUAIANA 2	5456575	06/04/2016	16:34:00	08/04/2016	18:04:00	380
13230	FOR - 1 VILA BLOCK	FORMIGUEIRO	5453454	06/04/2016	16:34:47	07/04/2016	00:19:00	13800
13230	FOR - 1 VILA BLOCK	FORMIGUEIRO	5453454	06/04/2016	16:34:47	07/04/2016	00:19:00	13800
13230	FOR - 1 VILA BLOCK	FORMIGUEIRO	5453454	06/04/2016	16:34:47	07/04/2016	00:19:00	13800
13230	FOR - 1 VILA BLOCK	FORMIGUEIRO	5453454	06/04/2016	16:34:47	07/04/2016	00:19:00	13800
13230	FOR - 1 VILA BLOCK	FORMIGUEIRO	5453454	06/04/2016	16:34:47	07/04/2016	00:19:00	13800
13230	FOR - 1 VILA BLOCK	FORMIGUEIRO	5453454	06/04/2016	16:34:47	07/04/2016	00:19:00	13800
13230	FOR - 1 VILA BLOCK	FORMIGUEIRO	5453454	06/04/2016	16:34:47	07/04/2016	00:19:00	13800
13230	FOR - 1 VILA BLOCK	FORMIGUEIRO	5453454	06/04/2016	16:34:47	07/04/2016	00:19:00	13800
13230	FOR - 1 VILA BLOCK	FORMIGUEIRO	5453454	06/04/2016	16:34:47	07/04/2016	00:19:00	13800
13230	FOR - 1 VILA BLOCK	FORMIGUEIRO	5453454	06/04/2016	16:34:47	07/04/2016	00:19:00	13800
13193	LAJ2 - 21 CRUZEIRO/CENTRO	LAJEADO 2	5452666	06/04/2016	16:35:00	06/04/2016	19:34:00	13800
13230	SSE - 3 JAZIDAS	SAO SEPE	5455632	06/04/2016	16:35:51	08/04/2016	07:51:00	13800
13205	SMA1 - 16 ITAARA	SANTA MARIA 1	5453462	06/04/2016	16:36:00	07/04/2016	00:10:00	13800
13204	SCR2 - 26 UNISC	SANTA CRUZ 2	5452661	06/04/2016	16:36:00	06/04/2016	19:35:35	380
13207	SMA2 - 25 VILA VERDE	SANTA MARIA 2	5452617	06/04/2016	16:37:00	06/04/2016	16:37:00	13800
13207	SMA2 - 21 SANTA FLORA	SANTA MARIA 2	5454037	06/04/2016	16:37:12	07/04/2016	11:44:00	380
13183	CSE - 1 IBARAMA / LBS	CENTRO SERRA	5452973	06/04/2016	16:39:56	06/04/2016	21:24:00	23100
13224	HAR - 2 POSTO VELHO	HARMONIA	5459616	06/04/2016	16:40:00	11/04/2016	09:15:00	380
13201	RPA - 4 P. AREIA ALBA	RIO PARDO	5452667	06/04/2016	16:40:00	06/04/2016	17:46:00	13800
13230	FOR - 1 VILA BLOCK	FORMIGUEIRO	5453543	06/04/2016	16:40:21	07/04/2016	00:59:00	13800
13225	VAI - 8 MATO LEITAO	VENANCIO AIRES	5453809	06/04/2016	16:41:00	07/04/2016	12:23:00	220
13227	SCR3 - 31 VERA CRUZ RURAL	SANTA CRUZ 3	5453312	06/04/2016	16:41:40	06/04/2016	23:21:00	13800
13225	VAI - 1 MARIANTE	VENANCIO AIRES	5452674	06/04/2016	16:42:00	06/04/2016	18:03:00	13800
13225	VAI - 1 MARIANTE	VENANCIO AIRES	5452674	06/04/2016	16:42:00	06/04/2016	18:03:00	13800
13225	VAI - 1 MARIANTE	VENANCIO AIRES	5452931	06/04/2016	16:42:00	07/04/2016	11:52:00	13800
13225	VAI - 1 MARIANTE	VENANCIO AIRES	5452674	06/04/2016	16:42:00	06/04/2016	18:03:00	13800
13225	VAI2 - 21 MINI DISTRITO	VENANCIO AIRES 2	5456361	06/04/2016	16:42:00	08/04/2016	16:27:00	380
13225	VAI - 1 MARIANTE	VENANCIO AIRES	5452674	06/04/2016	16:42:00	06/04/2016	18:03:00	13800
13225	VAI - 1 MARIANTE	VENANCIO AIRES	5452674	06/04/2016	16:42:00	06/04/2016	18:03:00	13800
13225	VAI - 1 MARIANTE	VENANCIO AIRES	5452931	06/04/2016	16:42:00	07/04/2016	11:52:00	13800
13225	VAI - 1 MARIANTE	VENANCIO AIRES	5452674	06/04/2016	16:42:00	06/04/2016	18:03:00	13800
13225	VAI - 1 MARIANTE	VENANCIO AIRES	5452674	06/04/2016	16:42:00	06/04/2016	18:03:00	13800
13225	VAI - 1 MARIANTE	VENANCIO AIRES	5452674	06/04/2016	16:42:00	06/04/2016	18:03:00	13800
13225	VAI - 1 MARIANTE	VENANCIO AIRES	5452931	06/04/2016	16:42:00	07/04/2016	11:52:00	13800
13225	VAI - 1 MARIANTE	VENANCIO AIRES	5452674	06/04/2016	16:42:00	06/04/2016	18:03:00	13800
13225	VAI - 1 MARIANTE	VENANCIO AIRES	5452674	06/04/2016	16:42:00	06/04/2016	18:03:00	13800
13225	VAI - 1 MARIANTE	VENANCIO AIRES	5452674	06/04/2016	16:42:00	06/04/2016	18:03:00	13800
13225	VAI - 1 MARIANTE	VENANCIO AIRES	5452674	06/04/2016	16:42:00	06/04/2016	18:03:00	13800
13225	VAI - 1 MARIANTE	VENANCIO AIRES	5452674	06/04/2016	16:42:00	06/04/2016	18:03:00	13800
13225	VAI - 1 MARIANTE	VENANCIO AIRES	5452931	06/04/2016	16:42:00	07/04/2016	11:52:00	13800
13225	VAI - 1 MARIANTE	VENANCIO AIRES	5452674	06/04/2016	16:42:00	06/04/2016	18:03:00	13800
13225	VAI - 1 MARIANTE	VENANCIO AIRES	5452674	06/04/2016	16:42:00	06/04/2016	18:03:00	13800
13225	VAI - 1 MARIANTE	VENANCIO AIRES	5452931	06/04/2016	16:42:00	07/04/2016	11:52:00	13800
13225	VAI - 1 MARIANTE	VENANCIO AIRES	5452931	06/04/2016	16:42:00	07/04/2016	11:52:00	13800
13225	VAI - 1 MARIANTE	VENANCIO AIRES	5452674	06/04/2016	16:42:00	06/04/2016	18:03:00	13800
13225	VAI - 1 MARIANTE	VENANCIO AIRES	5452674	06/04/2016	16:42:00	06/04/2016	18:03:00	13800
13225	VAI - 1 MARIANTE	VENANCIO AIRES	5452931	06/04/2016	16:42:00	07/04/2016	11:52:00	13800
13225	VAI - 1 MARIANTE	VENANCIO AIRES	5452931	06/04/2016	16:42:00	07/04/2016	11:52:00	13800
13225	VAI - 1 MARIANTE	VENANCIO AIRES	5452931	06/04/2016	16:42:00	07/04/2016	11:52:00	13800
13227	CDL - 1 COOPERATIVA	CANDELARIA	5452783	06/04/2016	16:42:03	06/04/2016	19:12:00	380

13227	VSL - 3 VERA CRUZ	VALE DO SOL	5453873	06/04/2016	16:42:24	07/04/2016	11:02:00	220
13225	VAI - 1 MARIANTE	VENANCIO AIRES	5452726	06/04/2016	16:42:29	06/04/2016	18:38:00	13800
13227	VSL - 2 VALE DO SOL	VALE DO SOL	5452974	06/04/2016	16:44:50	06/04/2016	21:20:00	23100
13195	ALE1 - 3 VILA NOVA (UTE)	ALEGRETE 1 UTE	5453134	06/04/2016	16:44:50	06/04/2016	21:33:14	380
13209	SMA5 - 57 AV. LIBERDADE	SANTA MARIA 5	5454210	06/04/2016	16:45:00	07/04/2016	12:23:00	380
13227	VSL - 2 VALE DO SOL	VALE DO SOL	5453753	06/04/2016	16:45:56	07/04/2016	09:06:00	380
13198	MON - 4 NACIONAL	MONTENEGRO	5452713	06/04/2016	16:46:00	06/04/2016	17:33:00	380
13211	SBO1 - 14 CENTRO	SÃO BORJA 1	5453056	06/04/2016	16:46:00	06/04/2016	21:20:00	380
13202	ROS - 4 RURAL V DOYLE	ROSARIO DO SUL	5455819	06/04/2016	16:46:04	08/04/2016	10:28:00	23100
13212	SBO3 - 31 GARRUCHOS	SÃO BORJA 3	5452729	06/04/2016	16:47:00	06/04/2016	19:03:00	220
13193	LAJ2 - 21 CRUZEIRO/CENTRO	LAJEADO 2	5453718	06/04/2016	16:47:46	07/04/2016	09:41:00	13800
13189	ETR2 - 27 HOSPITAL	ESTRELA 2	5453859	06/04/2016	16:48:00	07/04/2016	11:29:00	380
13193	LAJ2 - 23 CENTRO-HOSPITAL	LAJEADO 2	5452854	06/04/2016	16:48:00	06/04/2016	18:45:00	13800
13213	SVI - 3 URBANO MATA	SAO VICENTE	5452108	06/04/2016	16:48:00	06/04/2016	16:48:00	23100
13189	ETR2 - 27 HOSPITAL	ESTRELA 2	5454124	06/04/2016	16:48:16	07/04/2016	13:49:00	380
13224	URU2 - 21 CAMOATI	URUGUAIANA 2	5453790	06/04/2016	16:48:58	07/04/2016	10:09:00	380
13183	CSE - 1 IBARAMA / LBS	CENTRO SERRA	5452986	06/04/2016	16:49:22	06/04/2016	20:51:00	380
13189	ETR2 - 23 BOM RETIRO	ESTRELA 2	5454120	06/04/2016	16:50:18	07/04/2016	12:12:00	23100
13189	ETR2 - 24 PAVERAMA	ESTRELA 2	5452746	06/04/2016	16:50:32	06/04/2016	18:14:00	23100
13222	TRI - 2 BARRETO CAMARA	TRIUNFO	5452695	06/04/2016	16:50:36	06/04/2016	19:48:00	13800
13193	LAJ2 - 23 CENTRO-HOSPITAL	LAJEADO 2	5453955	06/04/2016	16:51:00	07/04/2016	11:02:00	380
13225	VAI - 1 MARIANTE	VENANCIO AIRES	5457320	06/04/2016	16:51:00	09/04/2016	08:58:00	380
13189	ETR2 - 27 HOSPITAL	ESTRELA 2	5452930	06/04/2016	16:52:00	06/04/2016	21:39:00	380
13204	SIN - 1 BR 471	SINIMBU	5453110	06/04/2016	16:52:00	06/04/2016	21:58:11	220
13183	CSE - 1 IBARAMA / LBS	CENTRO SERRA	5453282	06/04/2016	16:52:48	06/04/2016	22:57:00	380
13183	AGU - 6 NOVA BOEMIA	AGUDO	5452719	06/04/2016	16:53:00	06/04/2016	18:28:00	230
13189	ETR2 - 24 PAVERAMA	ESTRELA 2	5452696	06/04/2016	16:53:00	06/04/2016	22:37:00	380
13195	ALE4 - 44 CAVERA	ALEGRETE 4	5454985	06/04/2016	16:54:06	07/04/2016	18:55:00	23100
13206	CCE - 18 TRES VENDAS	CACHOEIRA DO SUL	5452691	06/04/2016	16:55:00	06/04/2016	20:31:00	380
13207	SMA2 - 21 SANTA FLORA	SANTA MARIA 2	5453095	06/04/2016	16:55:00	06/04/2016	20:57:00	380
13187	EVE - 5 LINDOLFO COLOR	ESTANCIA VELHA	5452709	06/04/2016	16:55:46	06/04/2016	23:07:00	380
13227	CDL - 4 CIDADE	CANDELARIA	5452977	06/04/2016	16:56:00	06/04/2016	20:08:24	380
13202	ROS - 4 RURAL V DOYLE	ROSARIO DO SUL	5454052	06/04/2016	16:56:39	07/04/2016	11:31:00	380
13189	ETR2 - 22 NUTRILAT	ESTRELA 2	5453649	06/04/2016	16:56:47	07/04/2016	09:21:00	23100
13189	ETR2 - 22 NUTRILAT	ESTRELA 2	5453003	06/04/2016	16:57:00	06/04/2016	20:16:00	220
13227	VSL - 1 REBENTONA	VALE DO SOL	5455205	06/04/2016	16:57:19	07/04/2016	23:40:00	23100
13183	AGU - 3 PORTO ALVES	AGUDO	5453810	06/04/2016	16:57:52	07/04/2016	11:46:00	23100
13191	ITQ - 2 CIDADE	ITAQUI	5452768	06/04/2016	16:58:14	06/04/2016	19:33:00	23100
13230	CAV1 - 6 SANTANA B.VIS	CACAPAVA DO SUL 1	5458845	06/04/2016	17:00:00	10/04/2016	12:10:00	230
13193	LAJ2 - 24 MINUANO	LAJEADO 2	5452991	06/04/2016	17:00:28	06/04/2016	22:10:00	380
13203	SCR1 - 11 SUL AMERICA	SANTA CRUZ 1	5452937	06/04/2016	17:02:00	06/04/2016	21:14:00	380
13213	SFR - 2 CIDADE RURAL	SAO FRANCISCO DE ASSIS	5452956	06/04/2016	17:02:17	06/04/2016	21:15:00	380
13225	VAI2 - 22 SERRA	VENANCIO AIRES 2	5452735	06/04/2016	17:02:22	06/04/2016	19:18:00	13800
13213	SFR - 3 CIDADE	SAO FRANCISCO DE ASSIS	5452761	06/04/2016	17:02:29	06/04/2016	22:22:00	23100
13189	ETR2 - 25 IMIGRANTE	ESTRELA 2	5454261	06/04/2016	17:02:48	07/04/2016	14:54:00	380
13201	RPA - 3 CENTRO RADIO	RIO PARDO	5454516	06/04/2016	17:03:00	07/04/2016	15:23:00	380
13225	VAI2 - 22 SERRA	VENANCIO AIRES 2	5452620	06/04/2016	17:05:00	07/04/2016	00:40:00	13800
13203	SCR1 - 14 DISTRITO INDUSTRIAL	SANTA CRUZ 1	5452911	06/04/2016	17:05:00	06/04/2016	21:07:00	380
13213	SVI - 3 URBANO MATA	SAO VICENTE	5453305	06/04/2016	17:05:16	06/04/2016	23:03:00	23100
13225	VAI - 8 MATO LEITAO	VENANCIO AIRES	5453423	06/04/2016	17:06:00	07/04/2016	13:13:00	13800
13225	VAI - 8 MATO LEITAO	VENANCIO AIRES	5453423	06/04/2016	17:06:00	07/04/2016	13:13:00	13800
13225	VAI - 8 MATO LEITAO	VENANCIO AIRES	5453423	06/04/2016	17:06:00	07/04/2016	13:13:00	13800
13225	VAI - 8 MATO LEITAO	VENANCIO AIRES	5453423	06/04/2016	17:06:00	07/04/2016	13:13:00	13800
13225	VAI - 8 MATO LEITAO	VENANCIO AIRES	5453423	06/04/2016	17:06:00	07/04/2016	13:13:00	13800
13225	VAI - 8 MATO LEITAO	VENANCIO AIRES	5453423	06/04/2016	17:06:00	07/04/2016	13:13:00	13800
13225	VAI - 8 MATO LEITAO	VENANCIO AIRES	5453423	06/04/2016	17:06:00	07/04/2016	13:13:00	13800
13225	VAI - 8 MATO LEITAO	VENANCIO AIRES	5453423	06/04/2016	17:06:00	07/04/2016	13:13:00	13800
13225	VAI - 8 MATO LEITAO	VENANCIO AIRES	5453423	06/04/2016	17:06:00	07/04/2016	13:13:00	13800
13189	ETR2 - 27 HOSPITAL	ESTRELA 2	5453521	06/04/2016	17:06:00	07/04/2016	01:43:00	380
13225	VAI - 8 MATO LEITAO	VENANCIO AIRES	5453423	06/04/2016	17:06:00	07/04/2016	13:13:00	13800
13225	VAI - 8 MATO LEITAO	VENANCIO AIRES	5453423	06/04/2016	17:06:00	07/04/2016	13:13:00	13800
13225	VAI - 8 MATO LEITAO	VENANCIO AIRES	5453423	06/04/2016	17:06:00	07/04/2016	17:07:00	13800
13225	VAI - 8 MATO LEITAO	VENANCIO AIRES	5453423	06/04/2016	17:06:00	07/04/2016	13:13:00	13800
13225	VAI - 8 MATO LEITAO	VENANCIO AIRES	5453423	06/04/2016	17:06:00	07/04/2016	13:13:00	13800

13189	ETR2 - 24 PAVERAMA	ESTRELA 2	5452850	06/04/2016	17:11:01	06/04/2016	20:43:00	23100
13189	ETR2 - 24 PAVERAMA	ESTRELA 2	5452850	06/04/2016	17:11:01	06/04/2016	20:43:00	23100
13189	ETR2 - 24 PAVERAMA	ESTRELA 2	5452850	06/04/2016	17:11:01	06/04/2016	20:43:00	23100
13193	LAJ2 - 24 MINUANO	LAJEADO 2	5454495	06/04/2016	17:11:14	07/04/2016	14:59:00	380
13189	ETR2 - 27 HOSPITAL	ESTRELA 2	5453736	06/04/2016	17:11:17	07/04/2016	09:58:00	380
13230	SSE - 2 CIDADE	SAO SEPE	5453382	06/04/2016	17:12:15	06/04/2016	23:02:00	380
13208	SMA4 - 43 JOCKEI CLUB	SANTA MARIA 4	5453409	06/04/2016	17:12:24	07/04/2016	02:31:00	220
13196	LIV2 - 23 MAL. MALLETT	LIVRAMENTO 2	5453032	06/04/2016	17:14:00	06/04/2016	20:27:25	380
13211	SBO1 - 14 CENTRO	SÃO BORJA 1	5452687	06/04/2016	17:15:00	06/04/2016	17:47:00	380
13189	ETR2 - 24 PAVERAMA	ESTRELA 2	5454935	06/04/2016	17:16:00	07/04/2016	17:01:00	23100
13198	MON - 6 BROCHIER	MONTENEGRO	5453268	06/04/2016	17:16:38	08/04/2016	13:57:00	220
13224	HAR - 3 PASSO GUARDA	HARMONIA	5454059	06/04/2016	17:17:32	07/04/2016	14:28:00	23100
13224	HAR - 3 PASSO GUARDA	HARMONIA	5454059	06/04/2016	17:17:32	07/04/2016	14:28:00	23100
13224	HAR - 3 PASSO GUARDA	HARMONIA	5454059	06/04/2016	17:17:32	07/04/2016	14:28:00	23100
13224	HAR - 3 PASSO GUARDA	HARMONIA	5454059	06/04/2016	17:17:32	07/04/2016	14:28:00	23100
13189	ETR2 - 22 NUTRILAT	ESTRELA 2	5454262	06/04/2016	17:17:51	07/04/2016	14:20:00	23100
13189	ETR2 - 23 BOM RETIRO	ESTRELA 2	5454668	06/04/2016	17:18:00	07/04/2016	16:46:00	220
13193	LAJ2 - 24 MINUANO	LAJEADO 2	5453876	06/04/2016	17:18:17	07/04/2016	09:59:00	380
13194	LIV1 - 12 SWIFT ARMOUR	LIVRAMENTO 1	5452881	06/04/2016	17:18:42	06/04/2016	18:53:00	13800
13202	ROS - 1 SWIFT ARMOUR	ROSARIO DO SUL	5453157	06/04/2016	17:18:51	06/04/2016	20:20:00	23100
13204	SIN - 1 BR 471	SINIMBU	5453673	06/04/2016	17:19:39	07/04/2016	08:23:00	220
13198	MON - 5 ALFAMA MARATA	MONTENEGRO	5454003	06/04/2016	17:19:49	08/04/2016	17:00:00	23100
13200	QUA - 5 - RS 60 - BR 293	QUARAI	5452354	06/04/2016	17:20:00	06/04/2016	17:20:00	23100
13227	VSL - 1 REBENTONA	VALE DO SOL	5454074	06/04/2016	17:20:16	07/04/2016	13:20:00	23100
13189	ETR2 - 24 PAVERAMA	ESTRELA 2	5453691	06/04/2016	17:20:24	07/04/2016	08:32:00	23100
13212	SBO2 - 25 RODOVIARIA/SAMBURA	SÃO BORJA 2	5452877	06/04/2016	17:21:00	06/04/2016	21:04:00	220
13198	MON - 7 TIMBAUVA	MONTENEGRO	5454111	06/04/2016	17:21:13	07/04/2016	16:10:00	220
13198	MON - 6 BROCHIER	MONTENEGRO	5453276	06/04/2016	17:22:24	06/04/2016	22:55:00	23100
13225	VAI - 3 CORONEL BRITO	VENANCIO AIRES	5453088	06/04/2016	17:22:37	06/04/2016	21:23:00	13800
13201	RPA - 1 RAMIZ GALVAO	RIO PARDO	5453641	06/04/2016	17:24:00	07/04/2016	08:22:00	220
13198	MON - 6 BROCHIER	MONTENEGRO	5453511	06/04/2016	17:25:00	07/04/2016	21:25:00	23100
13198	MON - 6 BROCHIER	MONTENEGRO	5452839	06/04/2016	17:25:00	06/04/2016	20:23:00	23100
13198	MON - 6 BROCHIER	MONTENEGRO	5452839	06/04/2016	17:25:00	06/04/2016	20:23:00	23100
13198	MON - 6 BROCHIER	MONTENEGRO	5453511	06/04/2016	17:25:00	07/04/2016	21:25:00	23100
13198	MON - 6 BROCHIER	MONTENEGRO	5452839	06/04/2016	17:25:00	06/04/2016	20:23:00	23100
13198	MON - 6 BROCHIER	MONTENEGRO	5452839	06/04/2016	17:25:00	06/04/2016	20:23:00	23100
13198	MON - 6 BROCHIER	MONTENEGRO	5452839	06/04/2016	17:25:00	06/04/2016	20:23:00	23100
13198	MON - 6 BROCHIER	MONTENEGRO	5452839	06/04/2016	17:25:00	06/04/2016	20:23:00	23100
13198	MON - 6 BROCHIER	MONTENEGRO	5453511	06/04/2016	17:25:00	07/04/2016	21:25:00	23100
13198	MON - 6 BROCHIER	MONTENEGRO	5452839	06/04/2016	17:25:00	06/04/2016	20:23:00	23100
13198	MON - 6 BROCHIER	MONTENEGRO	5452839	06/04/2016	17:25:00	06/04/2016	20:23:00	23100
13198	MON - 6 BROCHIER	MONTENEGRO	5452839	06/04/2016	17:25:00	06/04/2016	20:23:00	23100
13198	MON - 6 BROCHIER	MONTENEGRO	5452839	06/04/2016	17:25:00	06/04/2016	20:23:00	23100
13198	MON - 6 BROCHIER	MONTENEGRO	5452839	06/04/2016	17:25:00	06/04/2016	20:23:00	23100
13198	MON - 6 BROCHIER	MONTENEGRO	5452839	06/04/2016	17:25:00	06/04/2016	20:23:00	23100
13198	MON - 6 BROCHIER	MONTENEGRO	5452839	06/04/2016	17:25:00	06/04/2016	20:23:00	23100
13198	MON - 6 BROCHIER	MONTENEGRO	5453511	06/04/2016	17:25:00	07/04/2016	21:25:00	23100
13198	MON - 6 BROCHIER	MONTENEGRO	5453511	06/04/2016	17:25:00	07/04/2016	21:25:00	23100
13198	MON - 6 BROCHIER	MONTENEGRO	5452839	06/04/2016	17:25:00	06/04/2016	20:23:00	23100
13198	MON - 7 TIMBAUVA	MONTENEGRO	5453334	06/04/2016	17:25:00	07/04/2016	11:15:00	380
13198	MON - 6 BROCHIER	MONTENEGRO	5452839	06/04/2016	17:25:00	06/04/2016	18:38:00	23100
13198	MON - 6 BROCHIER	MONTENEGRO	5452839	06/04/2016	17:25:00	06/04/2016	20:23:00	23100
13198	MON - 6 BROCHIER	MONTENEGRO	5453511	06/04/2016	17:25:00	07/04/2016	21:25:00	23100
13198	MON - 6 BROCHIER	MONTENEGRO	5452839	06/04/2016	17:25:00	06/04/2016	20:23:00	23100
13198	MON - 6 BROCHIER	MONTENEGRO	5452839	06/04/2016	17:25:00	06/04/2016	20:23:00	23100
13198	MON - 6 BROCHIER	MONTENEGRO	5452839	06/04/2016	17:25:00	06/04/2016	20:23:00	23100
13198	MON - 6 BROCHIER	MONTENEGRO	5453511	06/04/2016	17:25:00	07/04/2016	21:25:00	23100
13198	MON - 6 BROCHIER	MONTENEGRO	5452839	06/04/2016	17:25:00	06/04/2016	20:23:00	23100

13186	ENC - 8 DR RICARDO	ENCANTADO	5454772	06/04/2016	18:20:53	07/04/2016	17:01:00	380
15786	CBO - 3 RIO BRANCO	CAMPO BOM	5453862	06/04/2016	18:21:00	07/04/2016	11:49:00	220
15786	CBO - 3 RIO BRANCO	CAMPO BOM	5453664	06/04/2016	18:21:50	07/04/2016	09:13:00	23100
15786	CBO - 3 RIO BRANCO	CAMPO BOM	5453664	06/04/2016	18:21:50	07/04/2016	09:13:00	23100
15786	CBO - 3 RIO BRANCO	CAMPO BOM	5453664	06/04/2016	18:21:50	07/04/2016	09:13:00	23100
15786	CBO - 3 RIO BRANCO	CAMPO BOM	5453664	06/04/2016	18:21:50	07/04/2016	09:13:00	23100
13206	IRAP - 1 EST. PIQUIRI	IRAPUAZINHO	5453870	06/04/2016	18:22:00	07/04/2016	13:20:00	13800
13224	HAR - 3 PASSO GUARDA	HARMONIA	5457642	06/04/2016	18:23:07	09/04/2016	12:48:00	380
13230	FOR - 3 FORMIGUEIRO	FORMIGUEIRO	5453564	06/04/2016	18:23:39	07/04/2016	02:47:00	13800
15781	CNA3 - 32 AJ RENNER	CANOAS 3	5453087	06/04/2016	18:24:29	06/04/2016	20:38:00	23100
13204	SIN - 3 ALTO SINIMBU	SINIMBU	5453073	06/04/2016	18:25:00	07/04/2016	14:05:00	13800
13194	LIV1 - 19 ROBLEDO BRAZ	LIVRAMENTO 1	5453768	06/04/2016	18:25:00	07/04/2016	08:57:00	23100
13189	ETR2 - 28 POLAR	ESTRELA 2	5454461	06/04/2016	18:25:05	07/04/2016	14:46:00	13800
13216	SPE - 4 D. AGUIAR	SAO PEDRO DO SUL	5454142	06/04/2016	18:25:25	07/04/2016	14:25:00	23100
13189	ETR2 - 22 NUTRILAT	ESTRELA 2	5454553	06/04/2016	18:25:35	07/04/2016	15:38:00	23100
13219	SAP - 2 SETE SETEMBRO	SAPIRANGA	5453303	06/04/2016	18:28:00	07/04/2016	00:40:00	380
13183	AGU - 3 PORTO ALVES	AGUDO	5452633	06/04/2016	18:28:00	06/04/2016	18:28:00	23100
13185	DIR - 7 CENTRO VIA BR 116	DOIS IRMAOS	5453542	06/04/2016	18:28:23	07/04/2016	01:59:00	380
13219	SAP - 7 ARARICA	SAPIRANGA	5453235	06/04/2016	18:29:00	06/04/2016	22:13:00	23100
13206	CCE - 111 TITO OSORIO TORRES	CACHOEIRA DO SUL	5453259	06/04/2016	18:29:26	06/04/2016	22:17:09	380
15787	SCH - 8 POR ESQ	SCHARLAU	5453044	06/04/2016	18:29:29	06/04/2016	23:37:00	23100
13227	VSL - 1 REBENTONA	VALE DO SOL	5453321	06/04/2016	18:29:54	06/04/2016	22:46:00	23100
13189	ETR2 - 27 HOSPITAL	ESTRELA 2	5453402	06/04/2016	18:32:00	06/04/2016	23:46:14	380
13227	VSL - 2 VALE DO SOL	VALE DO SOL	5453866	06/04/2016	18:32:56	07/04/2016	09:47:00	380
13190	GRA - 212 SAPUCAIA	GRAVATAI 2	5454540	06/04/2016	18:34:34	07/04/2016	15:34:09	380
13230	CAV1 - 3 BR 290 DURASN	CACAPAVA DO SUL 1	5453775	06/04/2016	18:35:00	08/04/2016	15:37:00	13800
13224	URU4 - 43 ADOLFO ESTERN I	URUGUAIANA 4	5456832	06/04/2016	18:35:20	08/04/2016	20:50:00	23100
13189	ETR2 - 25 IMIGRANTE	ESTRELA 2	5453637	06/04/2016	18:36:00	07/04/2016	08:00:09	380
13194	LIV1 - 16 VILA MARTA	LIVRAMENTO 1	5454109	06/04/2016	18:36:00	07/04/2016	12:44:00	380
13198	MON - 7 TIMBAUVA	MONTENEGRO	5455073	06/04/2016	18:36:12	07/04/2016	18:04:09	380
13183	AGU - 6 NOVA BOEMIA	AGUDO	5454369	06/04/2016	18:36:27	07/04/2016	14:47:00	230
13218	SSC - 5 HARMONIA	S.S.CAI	5454978	06/04/2016	18:36:35	07/04/2016	18:38:00	230
13186	ENC - 6 ENCANTADO	ENCANTADO	5453099	06/04/2016	18:36:43	06/04/2016	23:00:00	380
15783	CIN - 5 SAO LUIS/IGARA	CID. INDUSTRIAL	5453152	06/04/2016	18:37:08	06/04/2016	20:45:00	23100
13212	SBO3 - 31 GARRUCHOS	SÃO BORJA 3	5452636	06/04/2016	18:38:00	06/04/2016	18:38:00	23100
13198	MON - 6 BROCHIER	MONTENEGRO	5452839	06/04/2016	18:38:00	06/04/2016	18:38:00	23100
15783	CIN - 8 TABAI/NOVA STA RITA	CID. INDUSTRIAL	5454634	06/04/2016	18:38:13	07/04/2016	15:15:00	220
13198	MON - 4 NACIONAL	MONTENEGRO	5453763	06/04/2016	18:38:50	07/04/2016	08:56:09	380
13219	SAP - 2 SETE SETEMBRO	SAPIRANGA	5453416	06/04/2016	18:41:00	06/04/2016	23:33:11	380
13204	SIN - 3 ALTO SINIMBU	SINIMBU	5453525	06/04/2016	18:42:00	07/04/2016	03:29:11	380
13191	ITQ - 2 CIDADE	ITAQUI	5453186	06/04/2016	18:43:04	06/04/2016	20:58:00	220
13183	AGU - 6 NOVA BOEMIA	AGUDO	5454374	06/04/2016	18:43:26	07/04/2016	15:10:00	230
13205	SMA1 - 16 ITAARA	SANTA MARIA 1	5452999	06/04/2016	18:44:00	06/04/2016	21:54:00	380
15787	SCH - 8 POR ESQ	SCHARLAU	5453194	06/04/2016	18:44:00	06/04/2016	23:20:00	380
13220	SPC - 2 KURASCHIKI	SAPUCAIA DO SUL	5454670	06/04/2016	18:46:00	07/04/2016	15:57:00	380
13201	RPA - 1 RAMIZ GALVAO	RIO PARDO	5453220	06/04/2016	18:46:16	06/04/2016	22:12:00	13800
13213	JAG - 2 CHAPADA	JAGUARI	5453133	06/04/2016	18:46:18	06/04/2016	21:07:00	23100
13189	ETR2 - 27 HOSPITAL	ESTRELA 2	5453926	06/04/2016	18:46:38	07/04/2016	10:30:00	380
15781	CNA3 - 31 ESPERANCA	CANOAS 3	5453136	06/04/2016	18:47:00	06/04/2016	23:43:00	220
13201	RPA - 6 CAPIVARITA AL	RIO PARDO	5454522	06/04/2016	18:48:00	08/04/2016	17:12:00	23100
13198	MON - 3 PARECI NOVO	MONTENEGRO	5455149	06/04/2016	18:48:06	07/04/2016	18:52:00	380
13201	RPA - 4 P. AREIA ALBA	RIO PARDO	5455080	06/04/2016	18:49:00	07/04/2016	18:04:00	380
13212	SBO3 - 33 SAO RAFAEL	SÃO BORJA 3	5453739	06/04/2016	18:50:20	07/04/2016	10:16:00	380
13230	CAV1 - 5 SANTANA BOA VISTA 2	CACAPAVA DO SUL 1	5457917	06/04/2016	18:51:00	09/04/2016	15:49:00	220
13212	SBO3 - 32 ITACURUBI	SÃO BORJA 3	5456022	06/04/2016	18:53:33	10/04/2016	14:29:00	23100
13195	ALE1 - 3 VILA NOVA (UTE)	ALEGRETE 1 UTE	5453549	06/04/2016	18:54:00	07/04/2016	01:05:00	380
13187	EVE - 4 B. RINCAO	ESTANCIA VELHA	5453143	06/04/2016	18:55:00	06/04/2016	21:20:53	380
15781	CNA3 - 35 ACUCENA/HOSPITAL	CANOAS 3	5453195	06/04/2016	18:55:00	06/04/2016	21:55:00	220
13194	LIV1 - 17 BR 158	LIVRAMENTO 1	5454746	06/04/2016	18:55:54	07/04/2016	18:51:00	23100
15786	SLE - 5 FEITORIA	SÃO LEOPOLDO	5453038	06/04/2016	18:57:26	06/04/2016	21:41:00	23100
13198	MON - 6 BROCHIER	MONTENEGRO	5453284	06/04/2016	18:59:00	07/04/2016	18:17:00	220
13193	LAJ2 - 23 CENTRO-HOSPITAL	LAJEADO 2	5453492	06/04/2016	19:00:00	07/04/2016	00:00:00	13800

13202	ROS - 1 SWIFT ARMOUR	ROSARIO DO SUL	5454396	06/04/2016	20:22:00	07/04/2016	13:52:00	380
13213	MVI - 4 MANOEL VIANA	MANOEL VIANA	5456357	06/04/2016	20:22:00	08/04/2016	16:29:13	220
15779	CBO - 4 CEL GAELZER/RS239	CAMPO BOM	5454479	06/04/2016	20:23:00	07/04/2016	16:11:16	380
13206	CCE - 19 CELETRO	CACHOEIRA DO SUL	5453294	06/04/2016	20:24:00	06/04/2016	22:26:00	380
13208	SMA4 - 42 BARAO DO TRIUNFO	SANTA MARIA 4	5453225	06/04/2016	20:25:00	06/04/2016	21:24:00	380
13212	SBO3 - 31 GARRUCHOS	SÃO BORJA 3	5453949	06/04/2016	20:26:00	07/04/2016	10:36:00	380
13198	MON - 5 ALFAMA MARATA	MONTENEGRO	5454353	06/04/2016	20:27:00	07/04/2016	14:40:10	380
13219	SAP - 4 SAO LUIZ	SAPIRANGA	5454208	06/04/2016	20:29:48	07/04/2016	12:58:16	380
15782	NHA2 - 21 BARTOLOMEU GUSMAO	NOVO HAMBURGO 2	5453251	06/04/2016	20:32:20	06/04/2016	23:50:00	23100
13218	SSC - 4 CAPELA DE SANTANA	S.S.CAI	5453208	06/04/2016	20:33:00	06/04/2016	21:05:00	23100
13218	SSC - 3 CONCEICAO	S.S.CAI	5453993	06/04/2016	20:35:00	07/04/2016	12:15:00	23100
13218	SSC - 3 CONCEICAO	S.S.CAI	5453648	06/04/2016	20:35:49	07/04/2016	10:24:00	23100
13218	SSC - 3 CONCEICAO	S.S.CAI	5453648	06/04/2016	20:35:49	07/04/2016	10:24:00	23100
13218	SSC - 3 CONCEICAO	S.S.CAI	5453648	06/04/2016	20:35:49	07/04/2016	10:24:00	23100
13218	SSC - 3 CONCEICAO	S.S.CAI	5453648	06/04/2016	20:35:49	07/04/2016	10:24:00	23100
13218	SSC - 3 CONCEICAO	S.S.CAI	5453648	06/04/2016	20:35:49	07/04/2016	10:24:00	23100
13218	SSC - 3 CONCEICAO	S.S.CAI	5453648	06/04/2016	20:35:49	07/04/2016	10:24:00	23100
13218	SSC - 3 CONCEICAO	S.S.CAI	5453648	06/04/2016	20:35:49	07/04/2016	10:24:00	23100
13219	SAP - 5 CENTRO SAP	SAPIRANGA	5454383	06/04/2016	20:38:00	07/04/2016	14:36:00	380
13186	ENC - 5 CONSUEL/PALMAS	ENCANTADO	5453562	06/04/2016	20:38:00	07/04/2016	10:50:00	23100
13213	SFR - 3 CIDADE	SÃO FRANCISCO DE ASSIS	5453203	06/04/2016	20:41:00	06/04/2016	22:22:00	23100
13218	SSC - 4 CAPELA DE SANTANA	S.S.CAI	5453263	06/04/2016	20:44:43	06/04/2016	22:28:00	380
13201	RPA - 3 CENTRO RADIO	RIO PARDO	5453277	06/04/2016	20:45:00	06/04/2016	23:19:08	380
13224	URU2 - 23 CARUMBE	URUGUAIANA 2	5452738	06/04/2016	20:51:00	06/04/2016	20:51:00	380
13220	SPC - 5 DUQUE DE CAXIAS	SAPUCAIA DO SUL	5453260	06/04/2016	20:54:00	06/04/2016	23:24:41	380
15780	CNA1 - 15 SANTA RITA	CANOAS 1	5455110	06/04/2016	20:56:00	07/04/2016	22:07:00	220
13230	CAV1 - 6 SANTANA B.VIS	CACAPAVA DO SUL 1	5454096	06/04/2016	20:56:00	07/04/2016	15:04:00	23100
13186	ENC - 6 ENCANTADO	ENCANTADO	5453537	06/04/2016	20:59:00	07/04/2016	00:55:00	23100
13183	CSE - 1 IBARAMA / LBS	CENTRO SERRA	5454590	06/04/2016	21:04:00	07/04/2016	16:52:00	220
13210	SAN - 4 FLORIDA/E.ALV	SANTIAGO	5453349	06/04/2016	21:09:59	06/04/2016	23:25:00	380
13198	MON - 6 BROCHIER	MONTENEGRO	5453541	06/04/2016	21:12:00	07/04/2016	18:05:00	23100
15787	SCH - 14 PRIMAVERA	SCHARLAU	5453330	06/04/2016	21:14:50	07/04/2016	06:10:00	380
15781	CNA3 - 34 DEZESSETE DE ABRIL	CANOAS 3	5453360	06/04/2016	21:15:00	06/04/2016	23:52:08	220
13189	ETR2 - 24 PAVERAMA	ESTRELA 2	5453801	06/04/2016	21:21:44	08/04/2016	10:55:00	23100
13216	SGA - 2 CATUCABA	SAO GABRIEL	5453956	06/04/2016	21:23:00	07/04/2016	18:01:00	230
13187	EVE - 7 GELITA	ESTANCIA VELHA	5453585	06/04/2016	21:23:08	07/04/2016	03:50:00	23100
13185	EVE - 2 BR 116 EVE IVT	ESTANCIA VELHA	5453292	06/04/2016	21:25:00	06/04/2016	21:29:00	23100
13187	EVE - 2 BR 116 EVE IVT	ESTANCIA VELHA	5453292	06/04/2016	21:25:00	06/04/2016	21:29:00	23100
13187	EVE - 6 CENTRO EVE	ESTANCIA VELHA	5454126	06/04/2016	21:25:28	07/04/2016	11:49:00	380
13187	EVE - 2 BR 116 EVE IVT	ESTANCIA VELHA	5453292	06/04/2016	21:29:00	06/04/2016	21:29:00	23100
15781	CNA3 - 33 NAZARIO	CANOAS 3	5453344	06/04/2016	21:29:19	06/04/2016	22:52:00	220
13198	MON - 7 TIMBAUVA	MONTENEGRO	5454137	06/04/2016	21:35:00	07/04/2016	14:27:00	380
13189	ETR2 - 22 NUTRILAT	ESTRELA 2	5453351	06/04/2016	21:37:00	07/04/2016	01:39:00	23100
13189	ETR2 - 22 NUTRILAT	ESTRELA 2	5453351	06/04/2016	21:37:00	07/04/2016	00:42:00	23100
13189	ETR2 - 22 NUTRILAT	ESTRELA 2	5453351	06/04/2016	21:37:00	07/04/2016	01:39:00	23100
13189	ETR2 - 22 NUTRILAT	ESTRELA 2	5453351	06/04/2016	21:37:00	07/04/2016	01:39:00	23100
13189	ETR2 - 22 NUTRILAT	ESTRELA 2	5453351	06/04/2016	21:37:00	07/04/2016	00:42:00	23100
13189	ETR2 - 22 NUTRILAT	ESTRELA 2	5453351	06/04/2016	21:37:00	07/04/2016	01:39:00	23100
13189	ETR2 - 22 NUTRILAT	ESTRELA 2	5453351	06/04/2016	21:37:00	07/04/2016	00:42:00	23100
13189	ETR2 - 22 NUTRILAT	ESTRELA 2	5453351	06/04/2016	21:37:00	07/04/2016	00:42:00	23100
13189	ETR2 - 22 NUTRILAT	ESTRELA 2	5453351	06/04/2016	21:37:00	07/04/2016	00:42:00	23100
13189	ETR2 - 22 NUTRILAT	ESTRELA 2	5453351	06/04/2016	21:37:00	07/04/2016	00:42:00	23100
13189	ETR2 - 22 NUTRILAT	ESTRELA 2	5453351	06/04/2016	21:37:00	07/04/2016	02:33:00	23100
13189	ETR2 - 22 NUTRILAT	ESTRELA 2	5453351	06/04/2016	21:37:00	07/04/2016	00:42:00	23100
13189	ETR2 - 22 NUTRILAT	ESTRELA 2	5453351	06/04/2016	21:37:00	07/04/2016	01:39:00	23100
13189	ETR2 - 22 NUTRILAT	ESTRELA 2	5453351	06/04/2016	21:37:00	07/04/2016	01:39:00	23100
13206	CCE - 18 TRES VENDAS	CACHOEIRA DO SUL	5453671	06/04/2016	21:41:25	07/04/2016	08:12:00	230
13196	LIV2 - 22 PIO SALGADO	LIVRAMENTO 2	5453679	06/04/2016	21:42:31	07/04/2016	08:15:00	380
13196	LIV2 - 21 SALD. DA GAMA	LIVRAMENTO 2	5454004	06/04/2016	21:42:53	07/04/2016	12:33:35	380
13227	CDL - 3 PASSA SETE	CANDELARIA	5452780	06/04/2016	21:43:00	07/04/2016	16:29:00	230
13212	SBO3 - 34 ENCRUZILHADA	SÃO BORJA 3	5459722	06/04/2016	21:55:00	11/04/2016	10:14:00	220
13203	SCR3 - 31 VERA CRUZ RURAL	SANTA CRUZ 3	5454579	06/04/2016	21:55:11	07/04/2016	17:01:00	230
13198	MON - 7 TIMBAUVA	MONTENEGRO	5453948	06/04/2016	21:55:42	07/04/2016	11:54:00	23100

15782	CND - 5 H. VELHO	CANUDOS	5454053	06/04/2016	21:56:00	07/04/2016	11:06:00	380
13204	SIN - 1 BR 471	SINIMBU	5453936	06/04/2016	21:57:39	07/04/2016	10:24:00	380
13206	CCE - 13 VOL.CHARQUEAD	CACHOEIRA DO SUL	5453399	06/04/2016	22:01:00	06/04/2016	23:47:00	380
15787	SCH - 22 POR DIR	SCHARLAU	5454222	06/04/2016	22:05:01	07/04/2016	13:36:00	23100
13224	HAR - 1 CAB AZUL	HARMONIA	5459665	06/04/2016	22:10:49	11/04/2016	10:35:07	380
15784	NHA - 3 RIO BRANCO	NOVO HAMBURGO 1	5454105	06/04/2016	22:12:12	07/04/2016	11:36:00	380
13219	SAP - 7 ARARICA	SAPIRANGA	5453355	06/04/2016	22:13:00	06/04/2016	22:50:00	23100
13201	RPA - 1 RAMIZ GALVAO	RIO PARDO	5453952	06/04/2016	22:21:59	07/04/2016	12:05:00	380
13213	SFR - 3 CIDADE	SAO FRANCISCO DE ASSIS	5452761	06/04/2016	22:22:00	06/04/2016	22:22:00	23100
15781	CNA3 - 31 ESPERANCA	CANOAS 3	5453404	06/04/2016	22:22:00	06/04/2016	23:44:00	220
13230	CAV1 - 6 SANTANA B.VIS	CACAPAVA DO SUL 1	5454087	06/04/2016	22:25:00	07/04/2016	12:52:00	23100
13214	SGA - 2 CATUCABA	SAO GABRIEL	5453406	06/04/2016	22:30:00	07/04/2016	00:51:00	380
13204	SIN - 4 RIO PEQUENO	SINIMBU	5453987	06/04/2016	22:40:42	07/04/2016	13:05:00	13800
13195	ALE3 - 33 PERAU ANGICO	ALEGRETE 3	5453420	06/04/2016	22:43:00	07/04/2016	15:58:00	23100
13195	ALE3 - 33 PERAU ANGICO	ALEGRETE 3	5453420	06/04/2016	22:43:00	07/04/2016	15:58:00	23100
13195	ALE3 - 33 PERAU ANGICO	ALEGRETE 3	5453420	06/04/2016	22:43:00	07/04/2016	15:58:00	23100
13195	ALE3 - 33 PERAU ANGICO	ALEGRETE 3	5453420	06/04/2016	22:43:00	07/04/2016	15:58:00	23100
13195	ALE3 - 33 PERAU ANGICO	ALEGRETE 3	5454990	06/04/2016	22:43:00	11/04/2016	17:06:00	23100
13195	ALE3 - 33 PERAU ANGICO	ALEGRETE 3	5453420	06/04/2016	22:43:00	07/04/2016	15:58:00	23100
13195	ALE3 - 33 PERAU ANGICO	ALEGRETE 3	5453420	06/04/2016	22:43:00	07/04/2016	16:43:00	23100
13195	ALE3 - 33 PERAU ANGICO	ALEGRETE 3	5453420	06/04/2016	22:43:00	07/04/2016	15:58:00	23100
13195	ALE3 - 33 PERAU ANGICO	ALEGRETE 3	5453420	06/04/2016	22:43:00	07/04/2016	15:58:00	23100
13195	ALE3 - 33 PERAU ANGICO	ALEGRETE 3	5453420	06/04/2016	22:43:00	07/04/2016	15:58:00	23100
13195	ALE3 - 33 PERAU ANGICO	ALEGRETE 3	5453420	06/04/2016	22:43:00	07/04/2016	15:58:00	23100
13195	ALE3 - 33 PERAU ANGICO	ALEGRETE 3	5453420	06/04/2016	22:43:00	07/04/2016	15:58:00	23100
13195	ALE3 - 33 PERAU ANGICO	ALEGRETE 3	5453420	06/04/2016	22:43:00	07/04/2016	15:58:00	23100
13195	ALE3 - 33 PERAU ANGICO	ALEGRETE 3	5453420	06/04/2016	22:43:00	07/04/2016	15:58:00	23100
13192	LAJ1 - 15 HIDRAULICA	LAJEADO 1	5453267	06/04/2016	22:54:00	06/04/2016	22:54:00	380
13225	VAI - 8 MATO LEITAO	VENANCIO AIRES	5453586	06/04/2016	22:56:00	07/04/2016	02:52:00	380
13220	SPC - 6 PASQUALINE	SAPUCAIA DO SUL	5453509	06/04/2016	23:51:00	07/04/2016	00:49:00	23100
13189	ETR2 - 22 NUTRILAT	ESTRELA 2	5453351	07/04/2016	00:42:00	07/04/2016	00:42:00	23100
13189	ETR2 - 22 NUTRILAT	ESTRELA 2	5453351	07/04/2016	00:42:00	07/04/2016	00:42:00	23100
13189	ETR2 - 22 NUTRILAT	ESTRELA 2	5453351	07/04/2016	01:39:00	07/04/2016	01:39:00	23100
13213	CCQ - 3 URBANO	CACEQUI	5453730	07/04/2016	11:21:00	07/04/2016	11:21:00	23100
13230	CAV1 - 6 SANTANA B.VIS	CACAPAVA DO SUL 1	5454087	07/04/2016	12:52:00	07/04/2016	12:52:00	23100
13195	ALE3 - 33 PERAU ANGICO	ALEGRETE 3	5453420	07/04/2016	15:58:00	07/04/2016	15:58:00	23100
13195	ALE3 - 33 PERAU ANGICO	ALEGRETE 3	5453420	07/04/2016	16:43:00	07/04/2016	16:43:00	23100
13224	URU4 - 41 PITO ACESO	URUGUAIANA 4	5452100	07/04/2016	17:09:00	07/04/2016	17:09:00	23100
13194	LIV1 - 110 ITAQUATIA	LIVRAMENTO 1	5456710	07/04/2016	17:36:00	08/04/2016	17:52:00	23100
13213	MVI - 3 VILA ITAO	MANOEL VIANA	5458009	07/04/2016	17:48:00	10/04/2016	23:00:00	23100
13195	ALE3 - 32 MARIANO PINTO	ALEGRETE 3	5452480	08/04/2016	22:48:00	08/04/2016	22:48:00	23100

Anexo II

Temporal deixa cerca de 10 mil clientes sem luz no RS

06/04/2016 20h49 - Atualizado em 07/04/2016 14h38

Todas as concessionárias enfrentaram problemas em razão do temporal

A chuva e o vento que atingiram o Estado na noite de quarta-feira deixam cerca de 10 mil clientes sem energia elétrica no Rio Grande do Sul na manhã desta quinta-feira (7). De acordo com a concessionária AES Sul, são 9,6 mil pontos afetados na Região Metropolitana, nos Vales e na Fronteira Oeste.

Ainda não há previsão para o restabelecimento do serviço. A empresa informou que mobilizou todo o efetivo de técnicos para atender as regiões atingidas e um novo balanço sobre a falta de energia elétrica será divulgado no fim do dia.

A RGE informa que o fornecimento de energia elétrica está normalizado na sua área de concessão. Apenas pontos isolados são registrados pela empresa. Durante a madrugada, cerca de 4 mil clientes estavam sem luz em razão do temporal.

Na área da CEEE, são cerca de 100 clientes sem energia elétrica em pontos isolados pela Região Metropolitana. A previsão é de que até o fim da tarde o fornecimento será totalmente normalizado.

GAÚCHA

Últimas Notícias

- Vereador de Porto Alegre registra ocorrência de agressão ao apurar morte de cão
15h28 - 02/05/2016
- Balança comercial tem superávit de US\$ 4,861 bilhões em abril
15h20 - 02/05/2016
- Revelação do Inter vai jogar Série B pelo Vila Nova-GO
15h00 - 02/05/2016
- Casas de câmbio têm maior procura por dólar na véspera de alta do IOF
14h06 - 02/05/2016
- Abastecimento de água é interrompido no bairro

ÁRVORE CAI SOBRE CARRO E DEIXA RUA TRANCADA NO JARDIM DO CEDRO

Home | Notícias | Geral | Árvore cai sobre carro e deixa rua trancada no Jardim do Cedro

07 DE ABRIL DE 2016

Árvore cai sobre carro e deixa rua trancada no Jardim do Cedro

O caso ocorreu por volta das 18h30min de ontem, logo após a chuva forte que atingiu a cidade

Twitter G+1 0

Lajeado - Morador do Bairro Jardim do Cedro, Wilson Sadi Widthauer (49) teve seu carro esmagado por uma árvore no início da noite de ontem. O ipê, então localizado à margem da Rua Henrique Stein Filho, caiu sobre o Voyage de Widthauer enquanto ele transitava em direção ao Centro.

O caso ocorreu por volta das 18h30min, logo após a chuva forte que atingiu a cidade. O condutor estava sozinho no veículo e não teve nenhum ferimento grave. "Foi um susto muito grande. Quando percebi, a árvore já estava em cima de mim. Só vi o vidro estourar", conta.

Polícia - 03/05
Caixa eletrônico é arrombado no Centro de Taquari

Polícia - 03/05
Mulher é assaltada no Bairro Florestal

Geral - 03/05
Cirurgias eletivas de colo, reto e intestino estão suspensas
Hospital Ouro Branco é a referência do Sistema Único de Saúde nesta especialidade

Política - 03/05
Três CCs da Câmara de Estrela podem ser exonerados
Pedido de afastamento partiu do Tribunal de Contas do Estado (TCE)

REGIÃO

Publicado em 06/04/2016 - 20:37
Última atualização em 06/04/2016 - 21h06

Temporal deixa 40 mil sem luz na região metropolitana e nos vales

Em toda a área de concessão da AES Sul, 60 mil ficaram sem energia elétrica



Foto: Inézio Machado/GES

O fotógrafo Inézio Machado registrou da BR-116 as nuvens carregadas chegando à região

O temporal que atingiu a região no fim da tarde desta quarta-feira (6) deixou clientes da AES Sul sem energia elétrica. Ao todo, 60 mil estão sem luz na área de concessão da empresa.

Destes, 30 mil estão sem o serviço na região metropolitana, 10 mil nos Vales e 20 mil no Centro Oeste. A AES Sul informa que já há equipes mobilizadas para atender as ocorrências.

Leitores do Jornal NH entraram em contato e informaram que está faltando luz nos bairros Canudos, Pátria Nova e Rondônia. Segundo a AES Sul, o fornecimento deve ser normalizado no menor tempo possível.

Primeiros dias de abril são mais quentes que janeiro e provocam chuva

Alerta

A empresa alerta para que em situações como essa, ninguém deve se aproximar ou tocar em quaisquer equipamentos da rede elétrica. Não é possível saber se está ou não energizado, correndo risco de acidente grave. Também jamais deve se tentar religar a energia por conta própria.

Contato

Para problemas com a rede, os clientes devem entrar em contato pelo número 0800-707-7272, nas 24 horas do dia. Para informar falta de energia elétrica use o Torpedo Fácil, enviando um SMS para 28410, informando apenas o código de cliente.



Estragos do vendaval

O temporal que assolou o Vale do Cai no fim da tarde de quarta-feira repercutiu ontem e ainda pode ter montenegrinos afetados com a intensidade da ventania de ontem. Isso porque a AES Sul não deu um prazo para conclusão dos reparos na rede elétrica atingida. Por volta das 16h desta quinta-feira, em Montenegro havia dois mil clientes sem luz. A concessionária informou que as equipes estavam trabalhando para restabelecer

a energia no menor tempo possível. Um dos pontos atendidos foi em frente ao numeral 690 da rua Juvenal Alves de Oliveira, no bairro Senai (foto). Galhos de dois Ingazeiros atingiram a rede e deixaram a comunidade sem luz até por volta das 14h45min de ontem. A equipe que esteve no local para cortar os galhos e consertar o cabo, afirmou que a responsabilidade de fazer a poda é do cidadão, que deve contratar um profissional especializado. A moradora Zenaide Maria Silva Carvalho, 61 anos, questiona como o corte poderia ser feito tão próximo da rede elétrica. Como solução, afirma que protocolou pedido de poda junto a AES Sul. (RE)

VENTOS de mais de 100 quilômetros por hora provocaram estragos na vegetação e na rede elétrica



Temporal deixa cidade no escuro

Diversos pontos de queda de energia foram registrados após a chuva de ontem à noite

■ Andressa Kaliberda
 redakao14@jornaltibia.com.br

A chuva que caiu no início da noite de ontem foi rápida, mas suficiente para causar estragos em Montenegro. Diversos bairros ficaram sem luz e internet. Houve quedas de outdoors, galhos de árvores e tombamento de um poste e fios na pista em frente à Unisc. Em Brochier, quatro postes caíram na Reta Grande.

A Defesa Civil contabilizou o desabalo de quatro residências no bairro Estação. Ainda na noite de ontem, a Defesa autorizou o uso de lona para ser cobertas as casas que tiveram seus telhados

comprometidos. O Corpo de Bombeiros atendeu um chamado para resgatar um mulher que ficou presa no elevador na Funderje, devido à queda de energia elétrica no Centro.

Próximo à rotula do cruzamento entre as ruas Bruno de Andrade e Hans Varelmann, três outdoors caíram, sendo que um deles atingiu a fiação da rede elétrica, deixando diversas residências sem luz na região. Os moradores locais contam que o outdoor já apresentava sinais de que cairia desde sábado. "Nós avisamos o proprietário na segunda-feira que havia o risco de cair", conta um morador.

Com a queda, os fios da rede elétrica ficaram pendurados, oferecendo riscos aos transeuntes. "Um motociclista não viu o fio e se entroscou. Quase sofreu um acidente grave", afirmou um morador próximo. Após isso, os próprios cidadãos colocaram pneus e galhos de árvores para sinalizar a esquina em que havia fios de alta tensão caídos na via.

Houve também árvores caídas na beira da rodovia na ERS-124. O Corpo de Bombeiros fez a poda

e retirou os galhos da rodovia. Na rua Duasque de Macedo, dois transformadores deixaram cerca de seis mil residências e pontos comerciais sem energia elétrica. A AES Sul informou, em nota, que o temporal atingiu toda a área de cobertura da empresa, deixando 60 mil clientes sem luz na região Metropolitana, nos Vales e Centro-Oeste do Estado. "Nos mobilizamos com todo o efetivo de eletricitistas e técnicos para resolver o mais rápido possível", in-

formou a nota da imprensa da AES Sul.

O Hospital Montenegro também sofreu com a falta de energia elétrica. "Estamos desesperados. A AES-Sul informou que voltaria a luz até 19h30min, mas até agora, nada. Estamos trabalhando no limite do gerador", informou o diretor do HM, Carlos Batista da Silveira quando o jornal entrou em contato, por volta das 20h de ontem. Até o fechamento da edição, não havia previsão de restabelecimento da luz.



Plano Assistencial Familiar:

Viva a Vida TRANQUILO

Fone: 51 3057 3311
 www.vargasonline.com.br
 Rua Osvaldo Aranha, 1246 e Av. Julio Renner, 625.
 Montenegro - RS



FORÇA do vento derrubou placas e luminosos na rua Bruno de Andrade, no Tembaúvo

NA ERS 124, árvores caíram e espalharam galhos. Bombeiros realizam a poda de limpeza a via



Anexo III

Não há

Anexo IV

Laudo Meteorológico de Evento Climático - AES: 06 de abril de 2016

Climatempo Meteorologia

Abril de 2016

Sumário

1. DESCRIÇÃO DO EVENTO	3
2. ABRANGÊNCIA DO EVENTO	7
3. CLASSIFICAÇÃO COBRADE	9
4. RESUMO DO EVENTO	9
5. NOTÍCIAS RELACIONADAS	10

1. DESCRIÇÃO DO EVENTO

No mapa da figura 1 são apresentadas as áreas de Concessão da AES Sul no Estado do Rio Grande do Sul, juntamente com a posição geográfica das estações meteorológicas do INMET que fazem parte da área de concessão.



Figura 1 – Áreas de concessão da AES Sul no Estado do Rio Grande do Sul e a localização geográfica das estações meteorológicas do IPMET.

A presença de dois sistemas de baixa pressão um na Argentina e outro no oceano Atlântico favoreceu a formação de fortes núcleos de chuva que avançaram sobre o centro-oeste do Rio Grande do Sul a partir das 02h00 do dia 06 de abril de 2016. Na carta sinótica da Marinha das 09h00 do dia 06 de abril mostra o posicionamento dos sistemas de baixa pressão (Fig. 2).

Na figura 2 é apresentado o mapa de acumulado de chuva registrado pelo Instituto Nacional de Meteorologia (INMET) entre as 09h00 do dia 06 e as 09h00 do dia 07 de abril de 2016. Como podemos observar, os maiores acumulados de chuva ficaram concentrados no centro do Rio Grande do Sul.

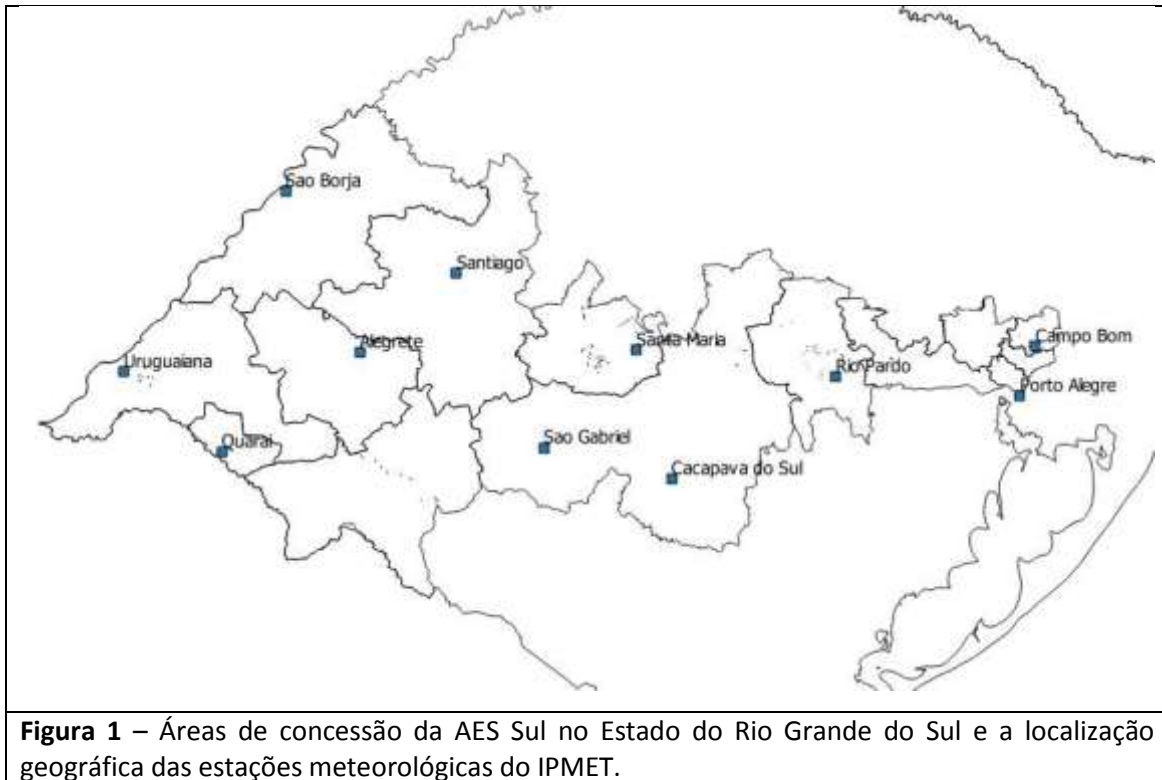

Figura 2 – Carta sinótica da Marinha do Brasil as 9h00 do dia 06 de abril de 2016.



Figura 3 – Mapa de precipitação acumulada nas estações do Instituto Nacional de Meteorologia entre as 09h00 do dia 06 e as 09h00 do dia 07 de abril de 2016.

Na figura 4 são apresentadas as descargas atmosféricas (raios) nuvem-solo detectados pelo sistema BrasilDat no dia 06 de abril de 2016. As cruces vermelhas representam os raios e as áreas em verde representam as áreas que fazem parte da área de concessão da AES Sul.

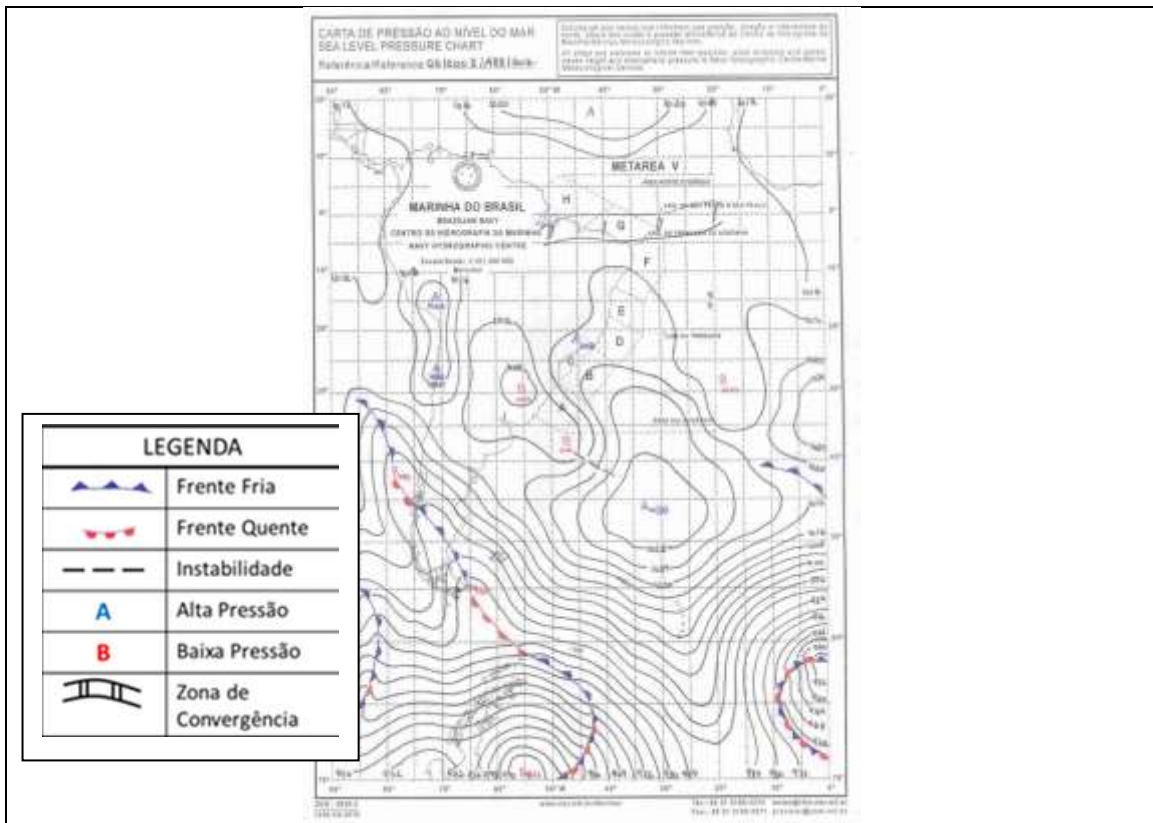
É possível observar pelo mapa que toda a área de concessão da AES Sul foi atingida por muitos raios, sendo que as áreas com maior concentração são as de Uruguaiana, São Borja, Alegrete, Santiago e Quaraí, ou seja, a fronteira oeste.

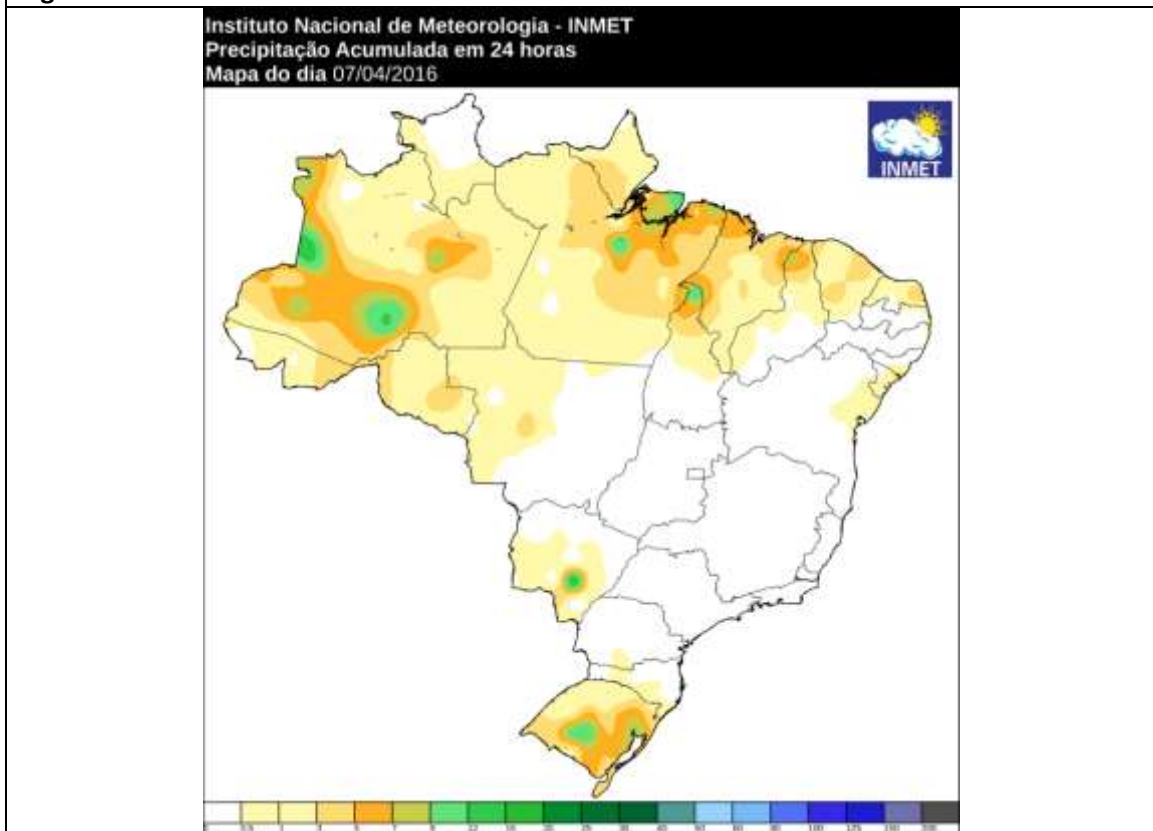

Figura 4 – Descargas atmosféricas (raios) nuvem-solo detectadas pelo sistema BrasilDat no dia 06 de abril de 2016.

Na figura 5 é apresentada a sequência de imagens do radar de Santiago, operado pela Rede de Meteorologia da Aeronáutica, entre as 13h00 e 20h00 do dia 06 de abril de 2016.

Nestas imagens do radar é possível observar uma linha de instabilidade (LI) atuando no estado do Rio Grande do Sul. Linhas de instabilidade são tempestades que se organizam de maneira linear e se deslocam de maneira conjunta.

13h00

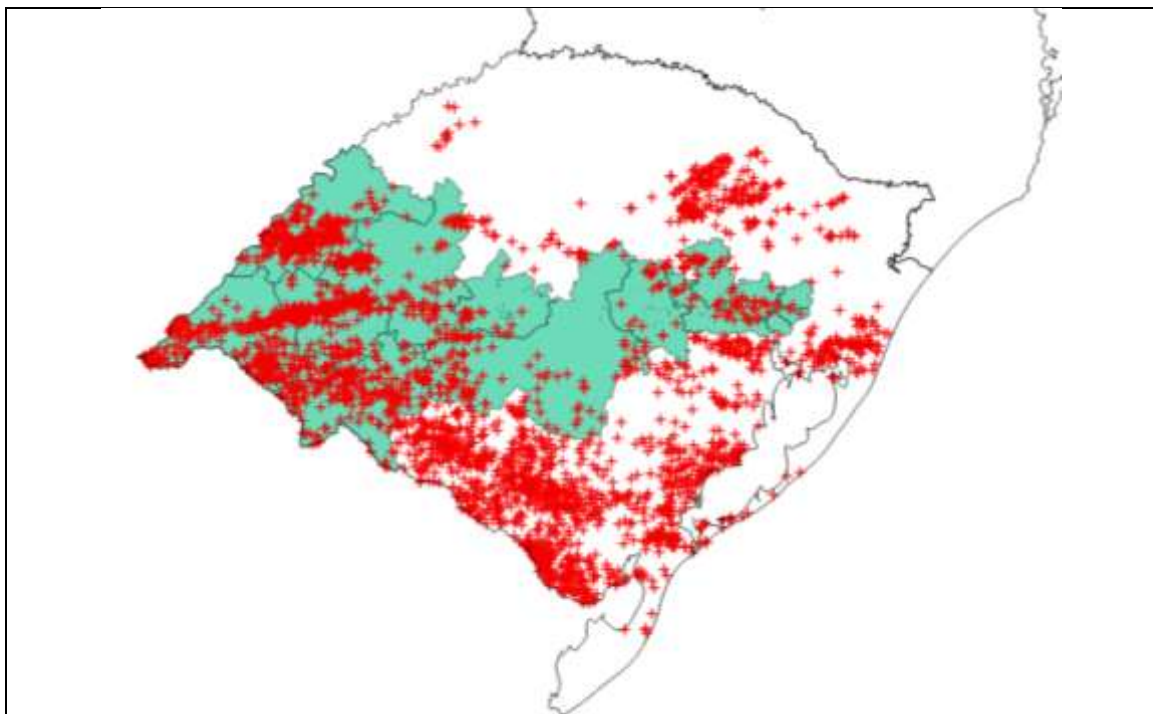

14h00

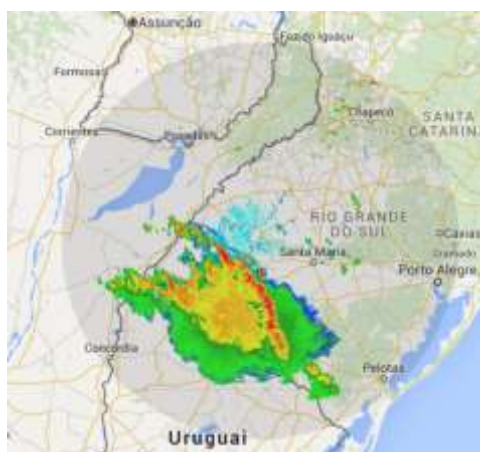

15h00



16h00

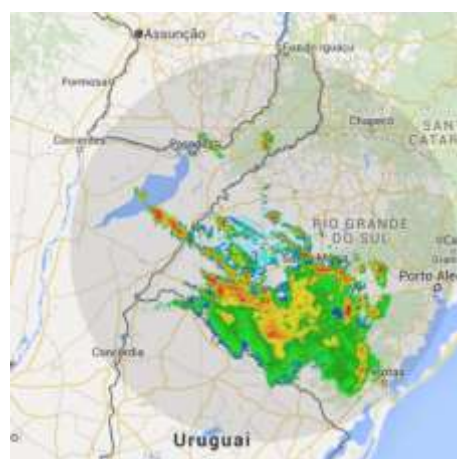

17h00



18h00

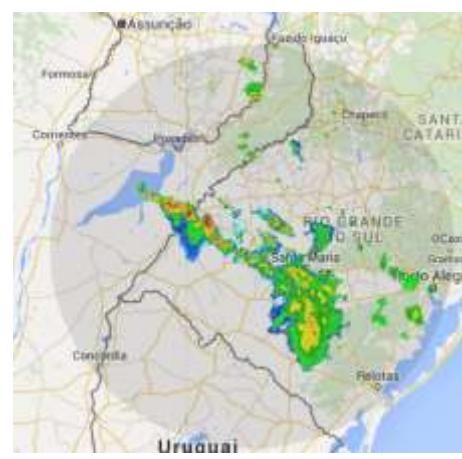

19h00

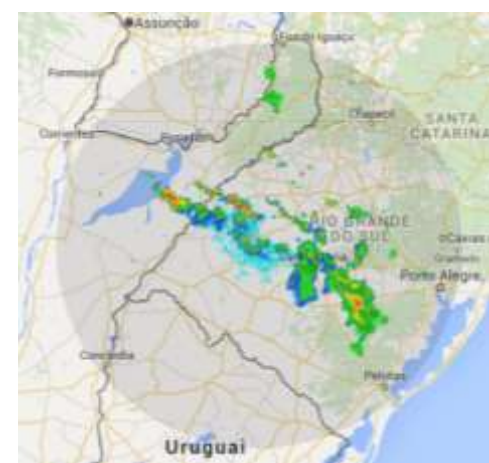

19h30

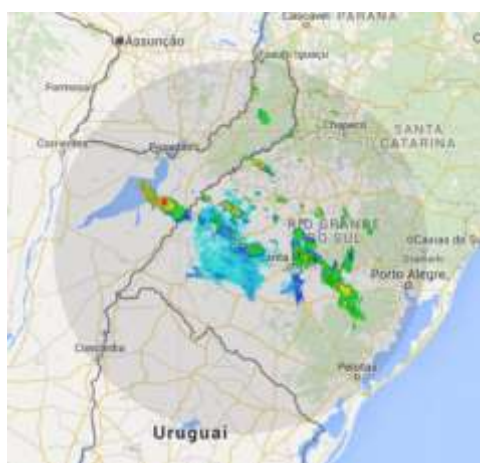

20h00



Figura 5 – Imagens do radar meteorológico de Santiago, operado pela REDMET, entre as 13h00 e 20h00 do dia 06 de abril de 2016.

A LI atingiu o estado pela fronteira sudoeste e seguiu em direção nordeste até a sua dissipação a partir das 19h00 (Fig. 5). As áreas de chuva forte são representadas pelas manchas em tons de laranja e vermelho. Assim, pelas imagens de radar podemos afirmar que as regiões de Porto Alegre, oeste e central sob concessão da AES Sul foram atingidas por áreas de chuva forte.

Na tabela a seguir são apresentadas as rajadas de vento mais intensas registradas nas estações do INMET que estão inseridas nas regiões sob concessão AES Sul. Segundo a escala Beaufort, ventos entre 52 e 61 km/h podem ser classificados como vento forte, entre 63 e 74 km/h como muito forte e entre 76 e 87 km/h como duro.

TABELA 1 – Rajada de vento máxima registrada em algumas estações do INMET representativas das regiões sob concessão AES Sul no dia 06 de abril de 2016.

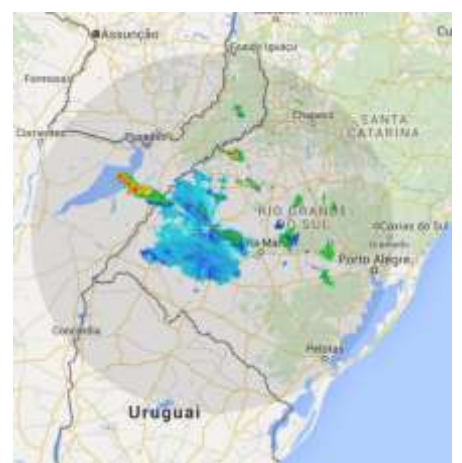
Estação INMET	Rajada (Km/h)	Horário (hora local)
Porto Alegre	70.56	19:00
Caçapava do Sul	54.72	19:00
Rio Pardo	62.64	17:00
Rio Pardo	62.64	19:00
Quaraí	60.48	11:00
Quaraí	60.48	10:00

2. ABRANGÊNCIA DO EVENTO

As instabilidades que atingiram as regiões da AES Sul se formaram a sudoeste do Rio Grande do Sul e se deslocaram para nordeste. Pelas imagens realçadas do satélite GOES - 13 a seguir é possível acompanhar o deslocamento das áreas de instabilidade entre as 12h00 e as 20h00 do dia 06 de abril de 2016.

As manchas em azul escuro e em rosa indicam as regiões com as nuvens com grande desenvolvimento vertical associada a eventos de chuva forte, rajadas de vento e descargas elétricas.



Figura 3 - Imagens realçadas do satélite GOES-13 entre as 12h00 e 20h00 do dia 06 de abril de 2016.

3. CLASSIFICAÇÃO COBRADE

O COBRADE (Classificação e Codificação Brasileira de Desastres) foi criado com o intuito de adequar a classificação brasileira à classificação utilizada pela ONU na classificação de desastres e nivelar o país aos demais organismos de gestão de desastres do mundo.

Baseados nos dados analisados nos itens anteriores, podemos classificar o evento como Zona de Convergência (**Código COBRADE 1.3.1.2.0**), pois foram observados ventos fortes, chuva forte e raios sob as regiões de concessão da AES Sul.

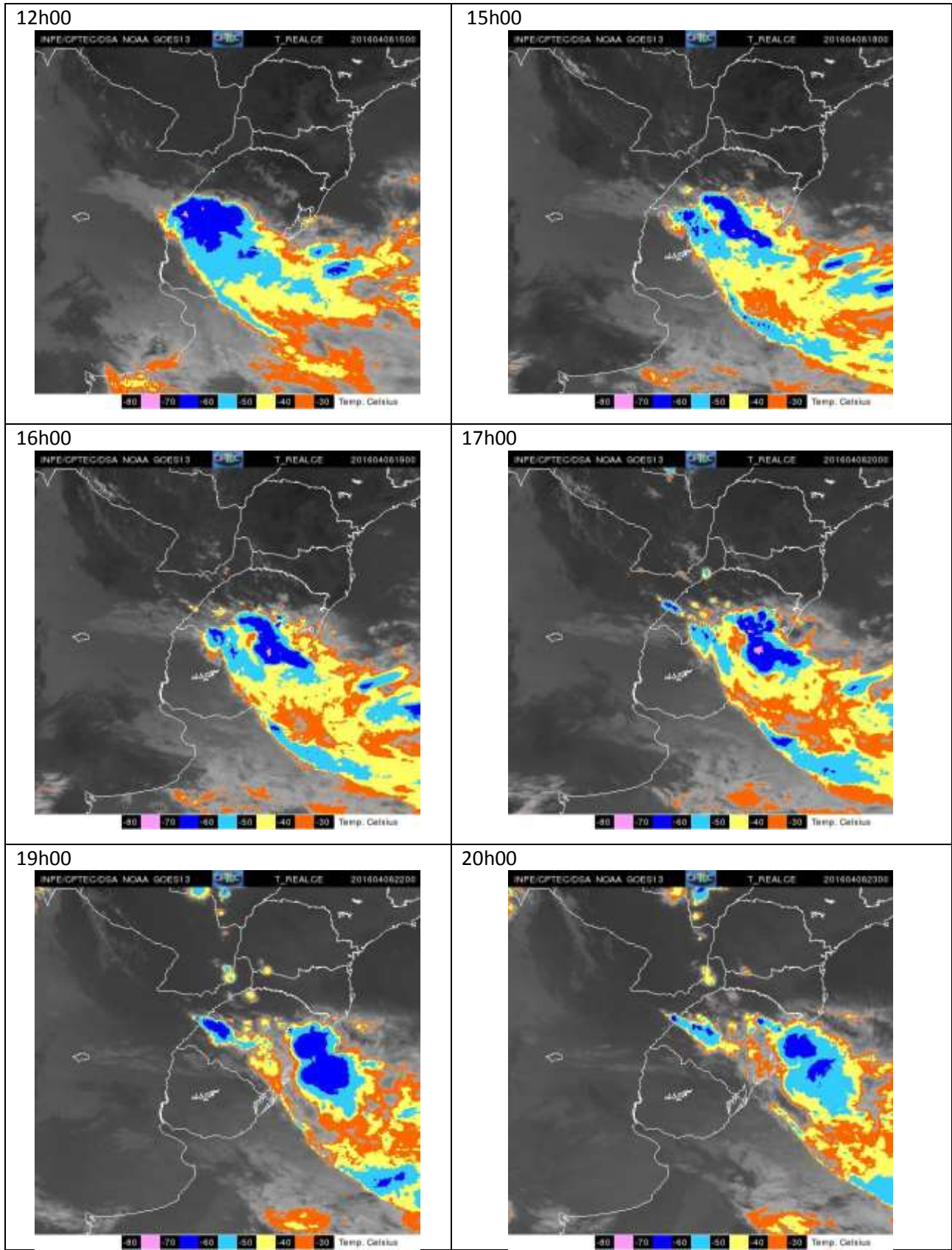
4. RESUMO DO EVENTO

Entre as 02h00 e as 23h00 do dia 06 de abril de 2016, áreas de instabilidade associadas a dois sistemas de baixa pressão, provocaram chuva com forte intensidade, acompanhada de descargas atmosféricas e ventos fortes na área da AES Sul.

Ventos de até 62,3 km/h foram registrados na estação de Rio Pardo entre as 20h00 e as 21h00 e 70,5 km/h em Porto Alegre no dia 06 de abril. Ventos com essa intensidade podem ser classificados como muito forte pela escala Beaufort. As regiões mais atingidas são as de Uruguaiana, São Borja, Alegrete, Santiago e Quaraí, ou seja, a fronteira oeste do estado.

Tabela 2 – Resumo do evento.

Número/Código do Evento	
Número / Código do Relatório	
Descrição	Região ligada à tempestade causada por uma zona de baixa pressão atmosférica, provocando forte deslocamento de massas de ar, vendavais, chuva intensa e até queda de granizo.
Código COBRADE	1.3.1.2.0 – Zona de Convergência
Hora início do evento	02h00 do dia 06 de abril de 2016.
Hora de fim do evento	23h00 do dia 06 de abril de 2016.
Abrangência	Toda a área de concessão da AES Sul.

5. NOTÍCIAS RELACIONADAS

Página Inicial | Opinião Pública | Colunistas | Blogs | Quem somos | Fale conosco

Sul21 Terça-feira, 25 de Abril de 2016 Porto Alegre - RS +
Min: 12 Max: 17

Busca: Buscar

a terça-feira 80 requerimentos - 3 horas atrás - **Em Destaque: MPF denuncia legista que fraud**

Política | Geral | Cidades - RS | Internacional | Sindical | Economia | Cultura | Futebol | Especiais | Charges

6/abr/2016, 19h50min

Temporais avançam pelo Estado, alerta Defesa Civil

[Twitter](#) [G+](#) [E](#)

Da Redação*

Uma linha de temporais avança pelo oeste do Rio Grande do Sul e pode atingir também áreas do centro, sul e até parte do leste ainda quarta-feira (6), de acordo com a Defesa Civil.

Conforme informações da Sala de Situação da Secretaria do Meio Ambiente, ventos de até 85 km/h e chuva forte foram registradas nesta tarde nos municípios de Uruguaiana, Quaraí, Alegrete, São Gabriel, São Francisco do Sul e São Lourenço do sul. Neste momento os temporais avançam para Porto Alegre e Região Metropolitana.

Até o momento não foram informados danos à Defesa Civil do RS. Situações de risco podem ser comunicadas através do telefone de emergência 199, que atende 24 horas.

*Com informações da Defesa Civil do Estado

Tags: [chuva](#), [defesa civil](#), [Rio Grande do Sul](#), [temporal](#), [ventos](#)



descontos **Sul21**

Opinião Pública ver todos

A Precária Cultura Democrática e a Re-Oligarquização do Poder no Brasil (por Ilton Freitas)

O dia em que Jango seria Kennedy (por Ayrton Centeno)

Cuba ou EUA, onde está a democracia? (por Marino Boeira)

Colunistas ver todos

Coluna APPOA

Migrantes de nossas esquinas

Juliana Suleiman
Meteorologista