

**Relatório de Expurgo de Situação de
Emergência**

Código: EI AES - 20160129 - Temporal



São Leopoldo, janeiro de 2016

Sumário

| | |
|------------------------------------------------------------------------------------|----|
| 1. INTRODUÇÃO | 3 |
| 2. PARECER CLIMÁTICO DO ESTADO DO RIO GRANDE DO SUL | 3 |
| 3. CONDIÇÕES CLIMÁTICAS VERIFICADAS A PARTIR DE 29-01-2016 | 4 |
| 4. MAPA GEOELÉTRICO, DIAGRAMA UNIFILAR E REGIÕES AFETADAS PELO EVENTO | 5 |
| 4.1 MAPA GEOELÉTRICO E DIAGRAMA UNIFILAR DO SISTEMA DE DISTRIBUIÇÃO | 5 |
| 4.2 MAPA GEOELÉTRICO E DIAGRAMA UNIFILAR DO SISTEMA DE SUBTRANSMISSÃO.... | 14 |
| 5. DANOS CAUSADOS AO SISTEMA ELÉTRICO | 16 |
| 6. INTERVENÇÃO REALIZADA E AÇÕES PARA REESTABELECIMENTO DO SISTEMA | 18 |
| 7. DEMAIS INFORMAÇÕES RELACIONADAS AO EVENTO | 19 |
| 8. ANEXOS | 19 |

1. INTRODUÇÃO

Os Procedimentos de Distribuição em seu Módulo 8, seção 8.2 estabelecem que, na apuração dos indicadores coletivos e individuais deverão ser consideradas todas as interrupções de longa duração que atingirem as unidades consumidoras, admitidas apenas as seguintes exceções (denominadas de expurgos):

5.6.2.2 Na apuração dos indicadores DEC e FEC devem ser consideradas todas as interrupções, admitidas apenas as seguintes exceções:

(....)

iii. Interrupção em Situação de Emergência;

(....)

Este relatório, portanto, possui o objetivo de descrever, ilustrar e informar os eventos ocorridos durante o dia 29 de janeiro de 2016 na área de concessão da AES Sul.

2. PARECER CLIMÁTICO DO ESTADO DO RIO GRANDE DO SUL

Em virtude da localização geográfica do estado do Rio Grande do Sul (entre as latitudes de 27 e 34 graus Sul), o estado está sujeito à atuação de diversos sistemas meteorológicos que podem provocar situações de tempo severo (que resultam em altas taxas de precipitação em curto espaço de tempo, rajadas de vento intensas, queda de granizo, incidência de descargas atmosféricas). Fenômenos desta categoria podem causar impactos significativos na atividade fim da AES Sul (distribuição de energia elétrica). Estes fenômenos podem ocorrer em praticamente todos os meses do ano, com mais ênfase nos meses de verão, primavera e outono.

Com isso, podemos observar que os fenômenos meteorológicos (em especial os que causam tempo severo) são impactantes nas atividades do setor de distribuição de energia elétrica. Dessa forma serão citados, os sistemas de tempo mais importantes que podem causar algum tipo de impacto nos estados do Sul do Brasil, especialmente o Rio Grande do Sul (conforme descrito em “O Clima do Brasil”, MASTERIAG/USP), conforme tabela 1.

Tabela 1 – Sistemas de tempo e Consequências

Fonte: Avaliação e descrição dos fenômenos meteorológicos que ocorrem no Rio Grande do Sul e possíveis impactos de interesse nas atividades da AES Sul – Instituto Tecnológico SIMEPAR

| <i>Sistemas</i> | <i>Tempo Severo Associado</i> |
|---------------------------------------|---------------------------------------------------------------------------------------------------|
| Sistemas Frontais | granizo, chuva intensa, rajadas de vento, descargas atmosféricas, alta acumulação de precipitação |
| Vórtices Ciclônicos | granizo, chuva intensa, rajadas de vento, descargas atmosféricas, alta acumulação de precipitação |
| Instabilidade do Jato Subtropical | granizo, chuva intensa, rajadas de vento, descargas atmosféricas |
| Frontogênese / Ciclogênese | granizo, chuva intensa, rajadas de vento, descargas atmosféricas, alta acumulação de precipitação |
| Zona de Convergência do Atlântico Sul | alta acumulação de precipitação |
| Vírgula Invertida | granizo, chuva intensa, rajadas de vento, descargas atmosféricas |
| Complexos Convectivos de Mesoescala | granizo, chuva intensa, rajadas de vento, descargas atmosféricas, alta acumulação de precipitação |

Com base na tabela 1 nota-se que os eventos mais frequentes ocorridos no Rio Grande do Sul trazem consequências que em sua totalidade são prejudiciais aos sistemas elétricos de distribuição de energia.

3. CONDIÇÕES CLIMÁTICAS VERIFICADAS A PARTIR DE 29-01-2016

A presença de um sistema de baixa pressão entre o norte da Argentina e o Paraguai favoreceu a formação de fortes núcleos de chuva que avançaram sobre o Rio Grande do Sul entre a tarde e a noite do dia 29 de janeiro de 2016.

No período entre as 12h00 e 23h30 do dia 29 de janeiro de 2016 o sistema BrasilDat registrou 5973 descargas elétricas (raios) nuvem-solo sobre os municípios sob concessão da AES – Sul.

As instabilidades que atingiram as regiões da AES – Sul se formaram entre o Rio Grande do Sul e o Uruguai e avançaram sobre o Estado gaúcho entre a tarde e a noite do dia 29 de janeiro de 2016. Pelas imagens realçadas do satélite GOES - 13 a seguir é possível acompanhar o deslocamento das áreas de instabilidade entre as 12h00 do dia 29 de janeiro e as 02h00 do dia 30 de janeiro de 2016. As manchas em azul escuro e em rosa indicam as regiões com as nuvens com grande desenvolvimento vertical associada a eventos de chuva forte, rajadas de vento e descargas elétricas. Como é

possível observar, toda a área de concessão da AES Sul foi atingida pelas áreas de instabilidade que atuaram sobre o Rio Grande do Sul.



Figura 3 - Imagens realçadas do satélite GOES-13 entre as 12h00 do dia 29 de janeiro e as 02h00 do dia 30 de janeiro de 2016.

A seguir é possível identificar o resumo dos eventos ocorridos bem como sua classificação conforme Codificação Brasileira de Desastres.

| | |
|-------------------------------------|-------------------------------------------------------------------------------------------------------------------------------------------------------------------------------------|
| Número/Código do Evento | |
| Número / Código do Relatório | |
| Descrição | Região ligada à tempestade causada por uma zona de baixa pressão atmosférica, provocando forte deslocamento de massas de ar, vendavais, chuvas intensa e possível queda de granizo. |
| Código COBRADE | 1.3.1.2.0 – Zona de Convergência |
| Hora início do evento | 13h00 do dia 29 de janeiro de 2016 |
| Hora de fim do evento | 01h00 do dia 30 de janeiro de 2016 |
| Abrangência | Todas as áreas de concessão da AES Sul |

4. MAPA GEOELÉTRICO, DIAGRAMA UNIFILAR E REGIÕES AFETADAS PELO EVENTO

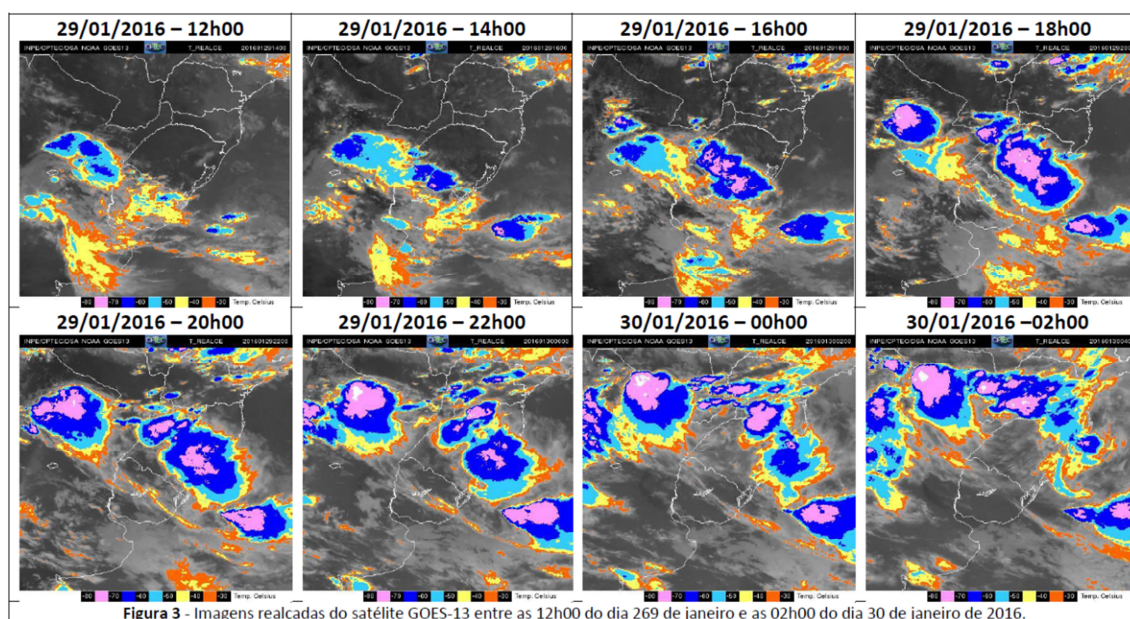
A seguir observa-se as regiões afetadas pelo evento.

4.1 MAPA GEOELÉTRICO E DIAGRAMA UNIFILAR DO SISTEMA DE DISTRIBUIÇÃO

13183 - AGUDO

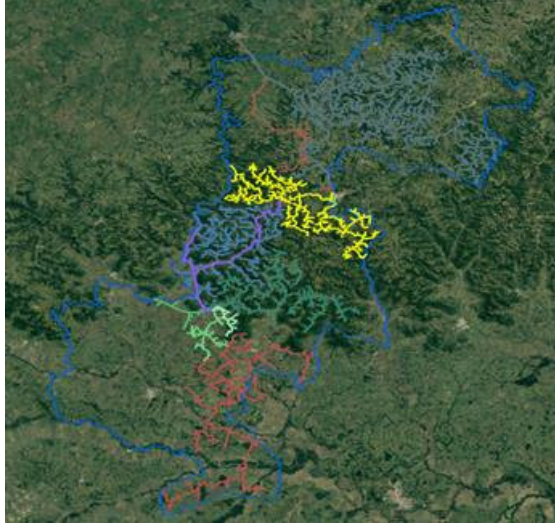

13195 - ALEGRETE

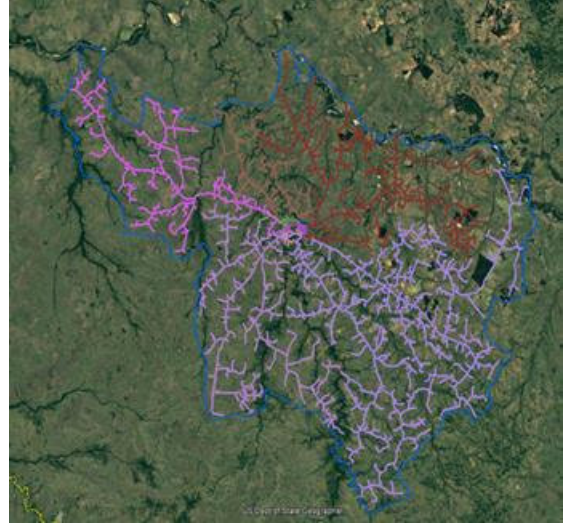

13230 - CAÇAPAVA

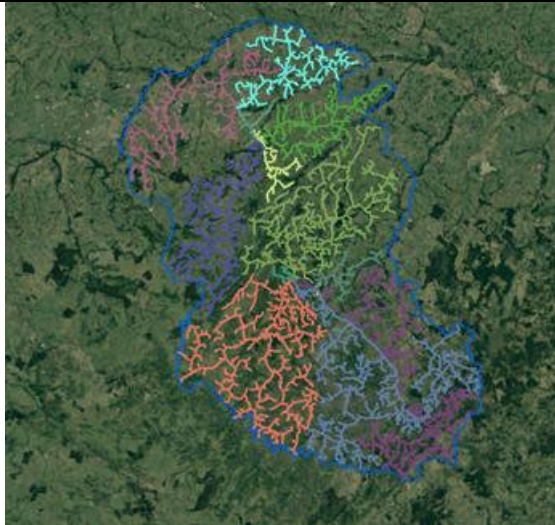

13206 - CACHOEIRA

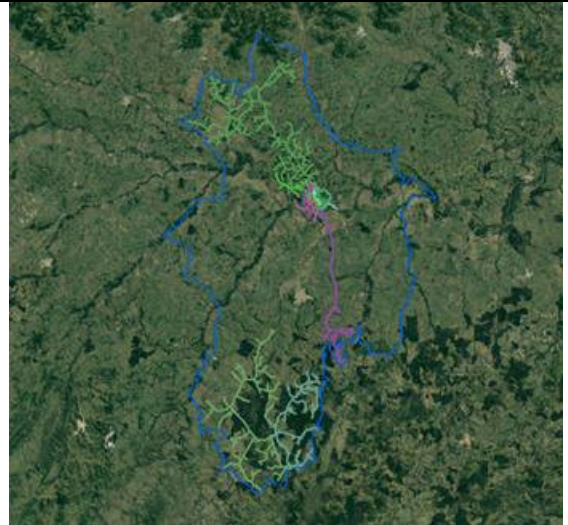

15779 - CAMPO BOM

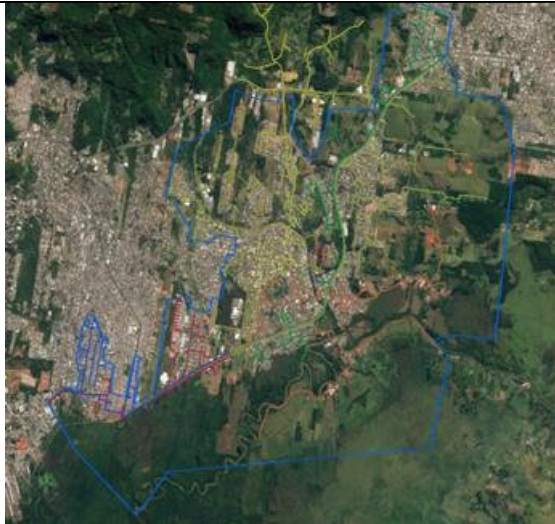

13227 - CANDELARIA

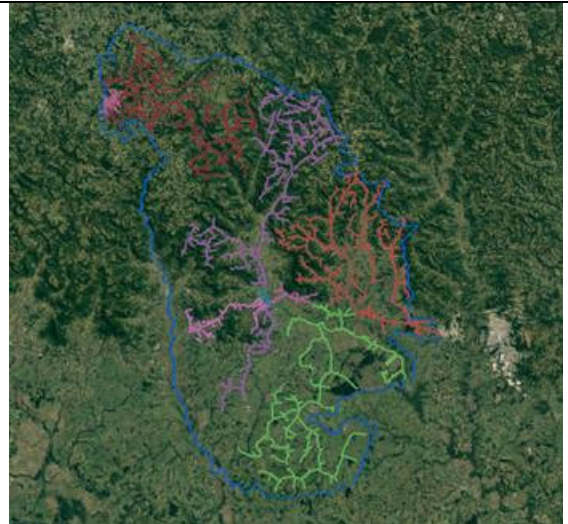

15780 - CANOAS 1

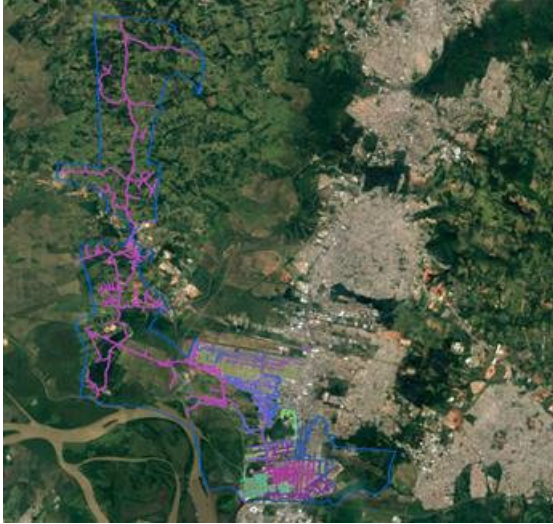

15782 - CANUDOS



15783 - CIDADE INDUSTRIAL

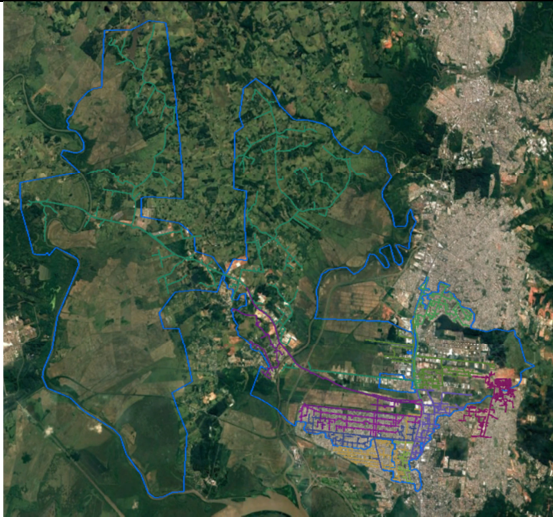

13185 - DOIS IRMÃOS

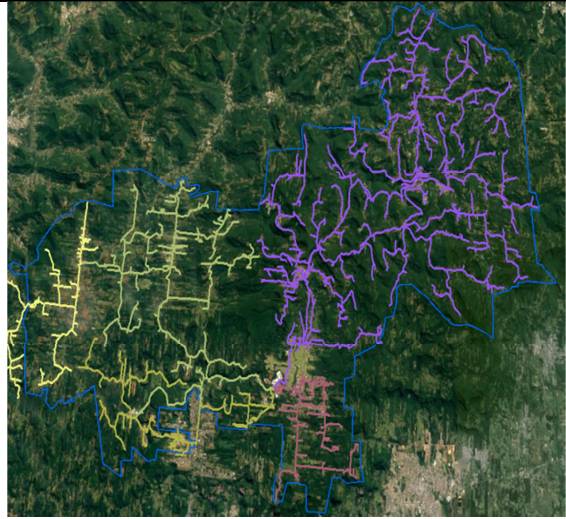

13186 - ENCANTADO

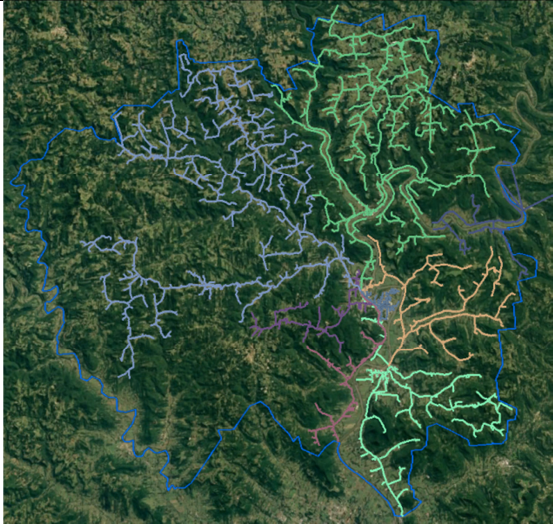

13187 - ESTÂNCIA VELHA

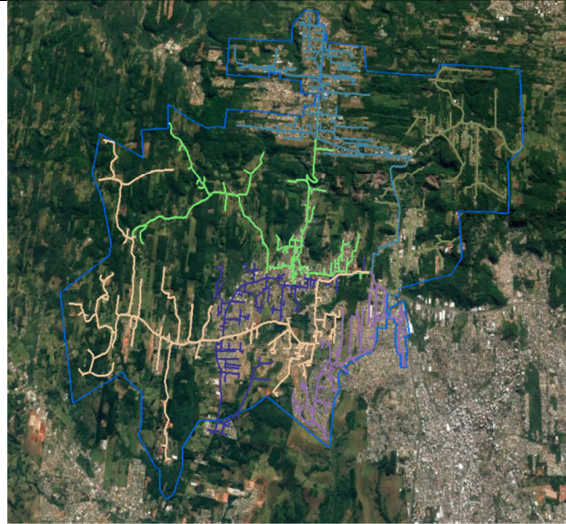

13188 - ESTEIO



13189 - ESTRELA 2

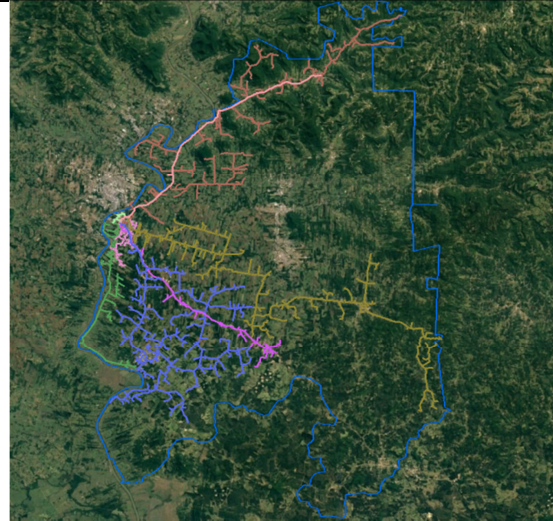

13190 - GRAVATAÍ 2



13191 - ITAQUI

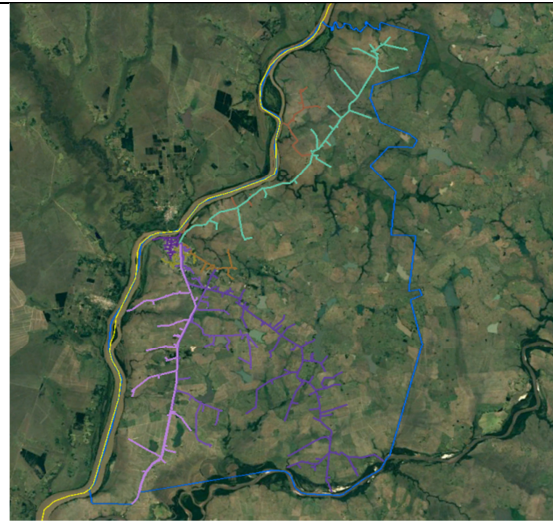



13192 - LAJEADO 1

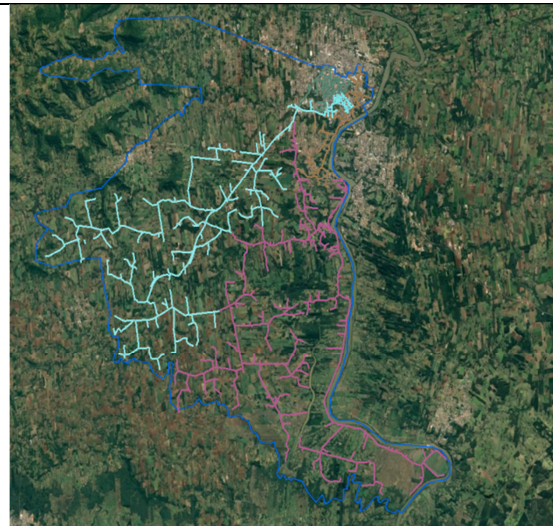

13193 - LAJEADO 2

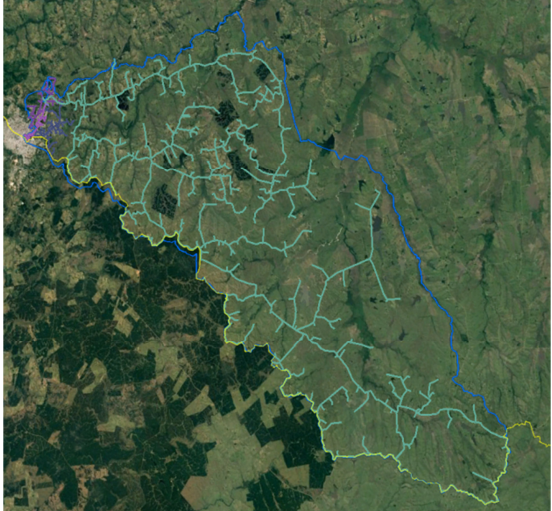
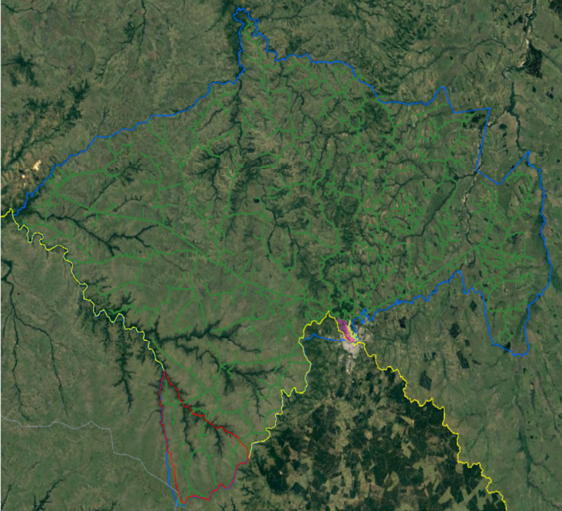
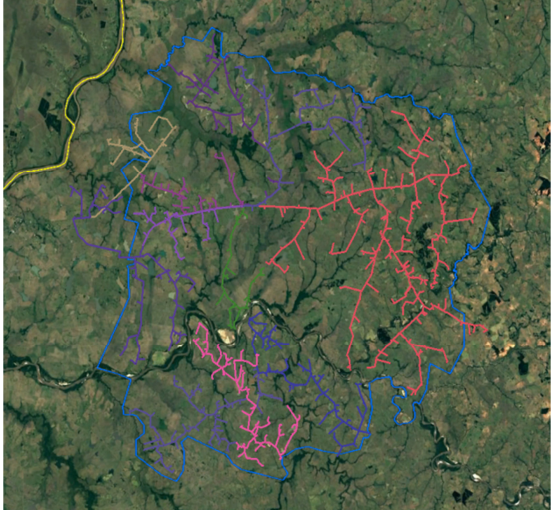
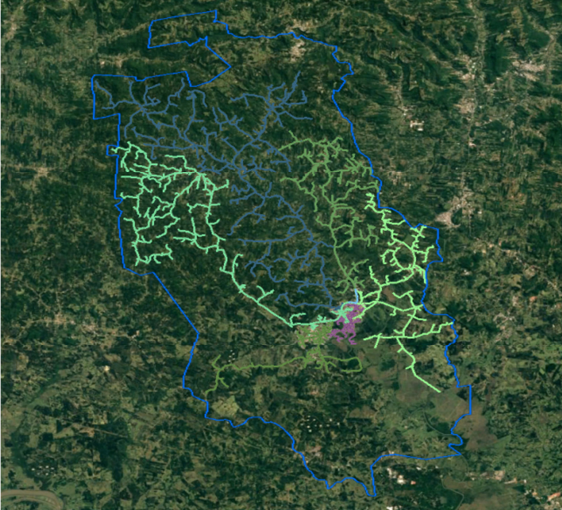

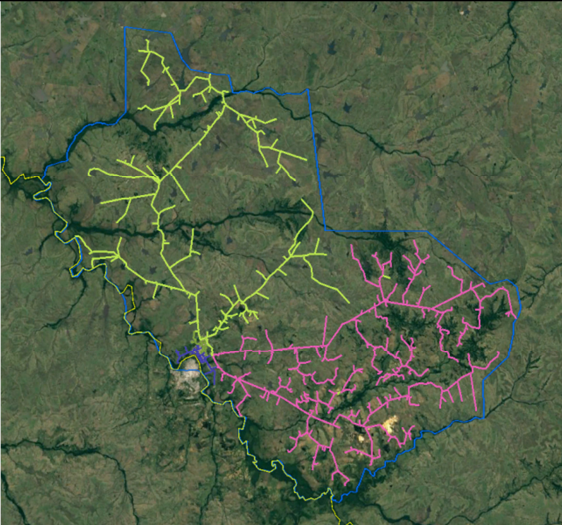
| | |
|-------------------------------------------------------------------------------------|--------------------------------------------------------------------------------------|
| 13194 - LIVRAMENTO 1 | 13196 - LIVRAMENTO 2 |
|  |  |
| 13197 - MAÇAMBARÁ | 13198 - MONTENEGRO |
|  |  |
| 15784 - NOVO HAMBURGO | 13200 - QUARAÍ |
|  |  |

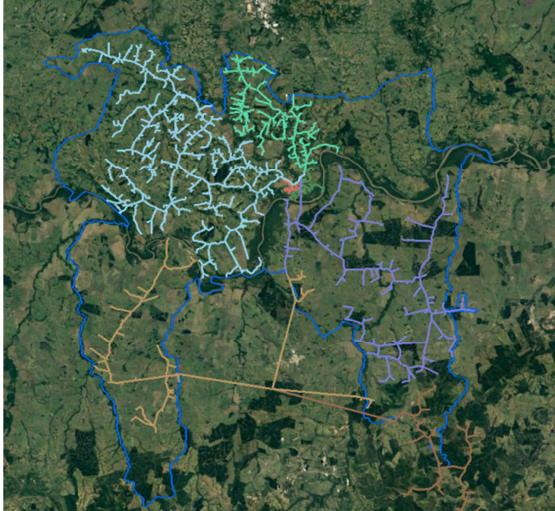
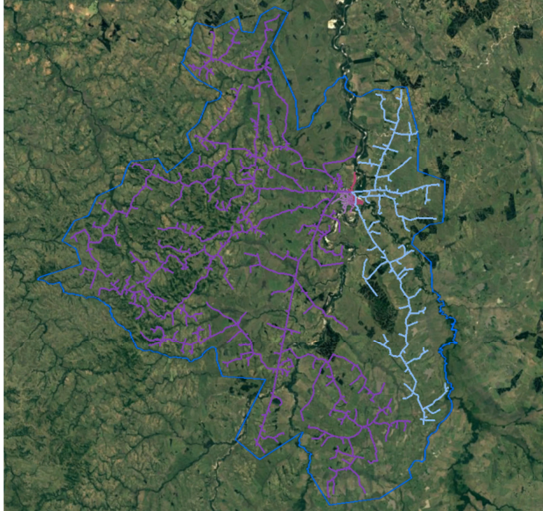
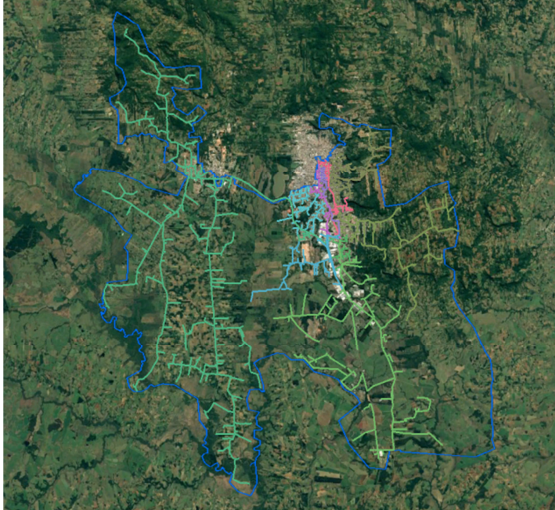
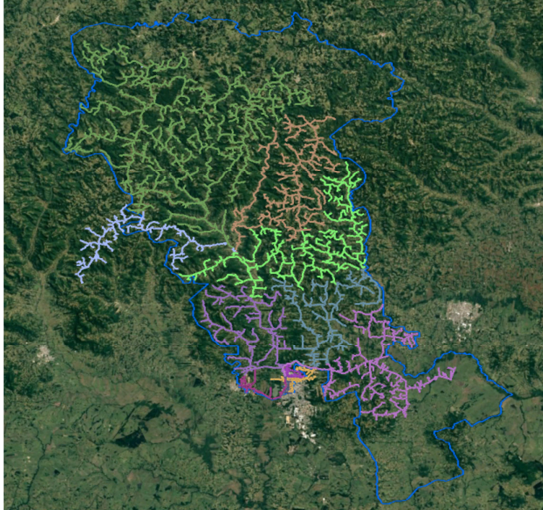
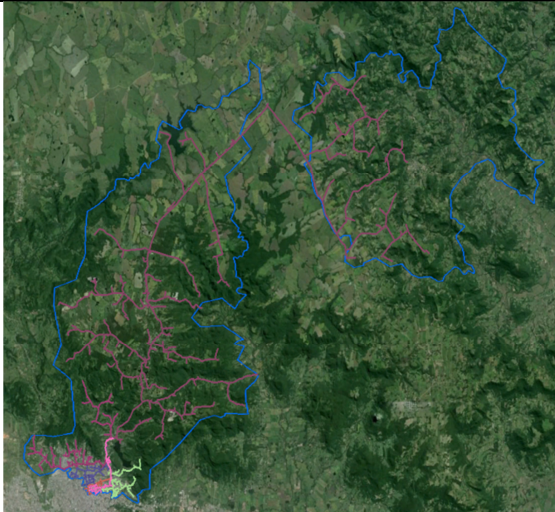
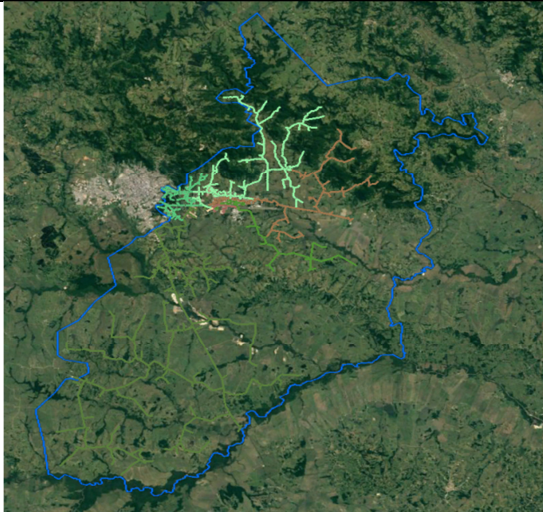
| | |
|-------------------------------------------------------------------------------------|--------------------------------------------------------------------------------------|
| 13201 - RIO PARDO | 13202 - ROSÁRIO |
|  |  |
| 13203 - SANTA CRUZ 1 | 13204 - SANTA CRUZ 2 |
|  |  |
| 13205 - SANTA MARIA 1 | 13207 - SANTA MARIA 2 |
|  |  |

13208 - SANTA MARIA 4

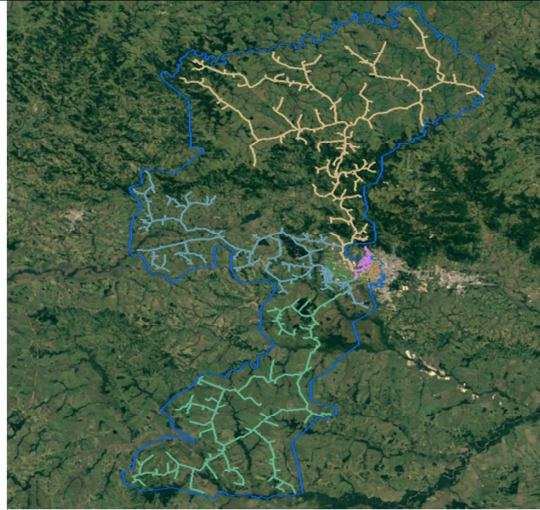

13209 - SANTA MARIA 5



13210 - SANTIAGO

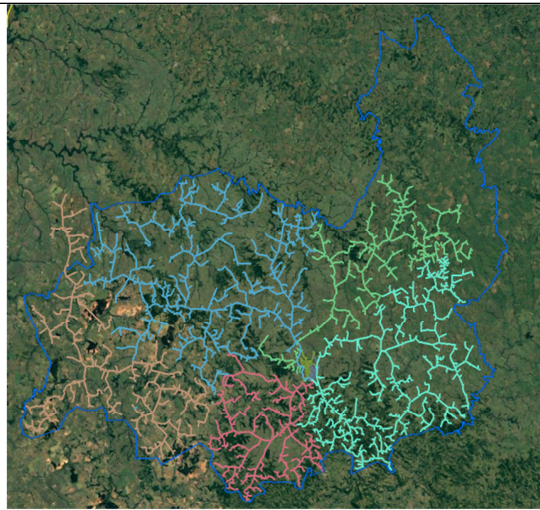

13211 - SÃO BORJA 1

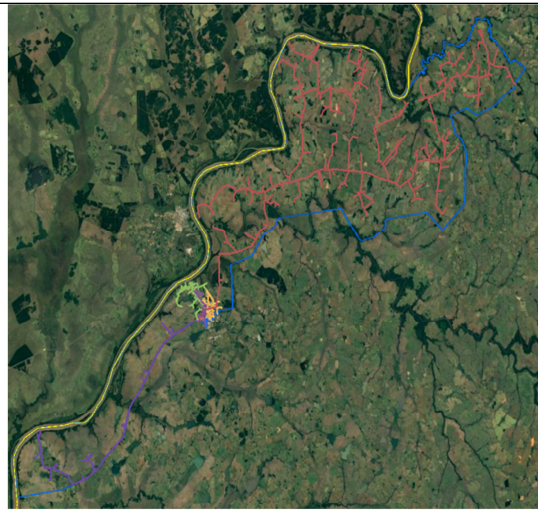

13212 - SÃO BORJA 2

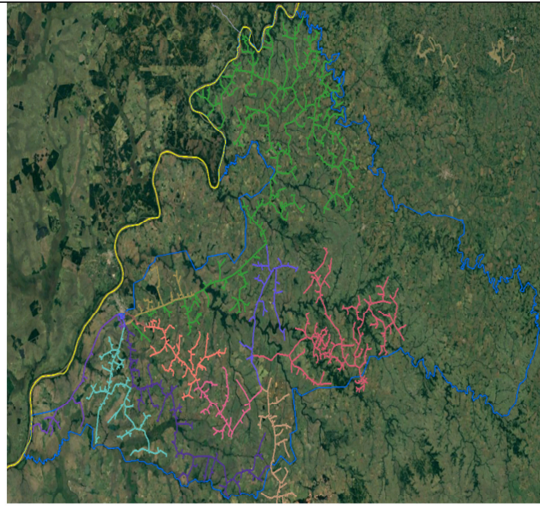

13213 - SÃO FRANCISCO

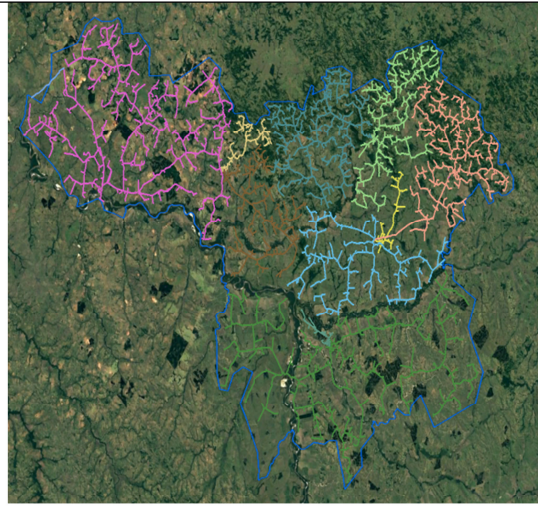

13214 - SÃO GABRIEL

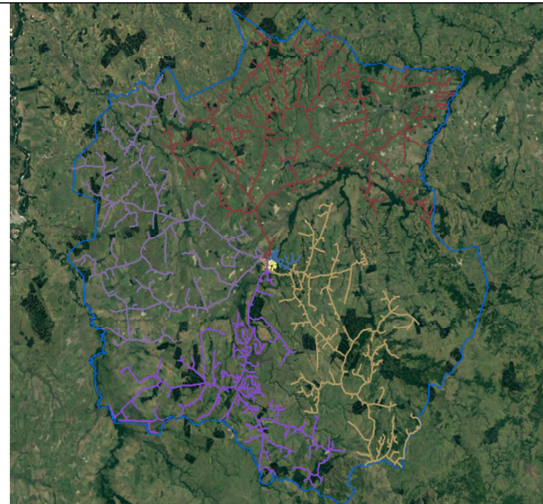

15786 - SÃO LEOPOLDO

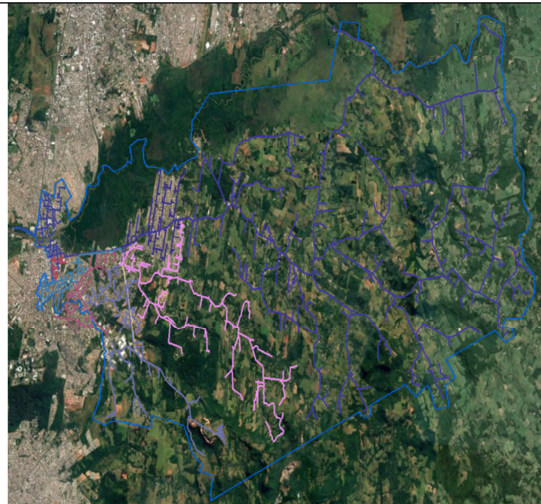

13216 - SÃO PEDRO

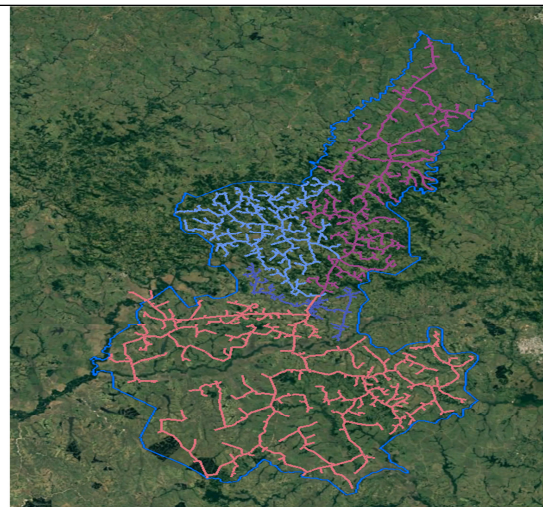

13218 - SÃO SEBASTIÃO DO CAÍ

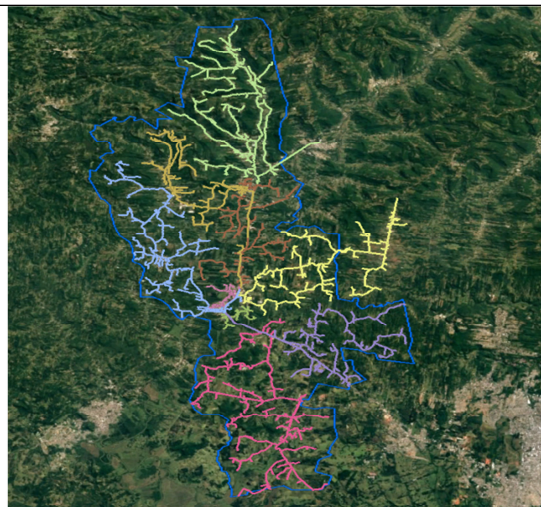

13219 - SAPIRANGA

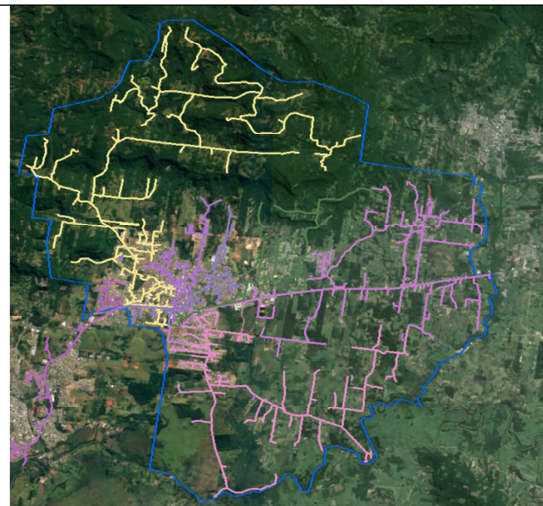

13220 - SAPUCAIA



15787 - SCHARLAU

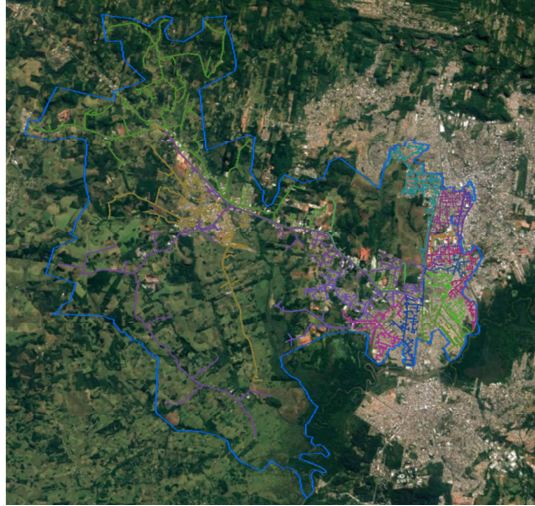

13222 - TAQUARI

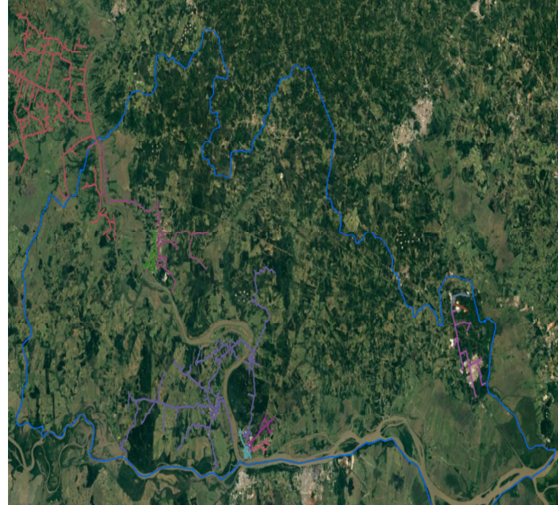

13223 - URUGUAIANA 1

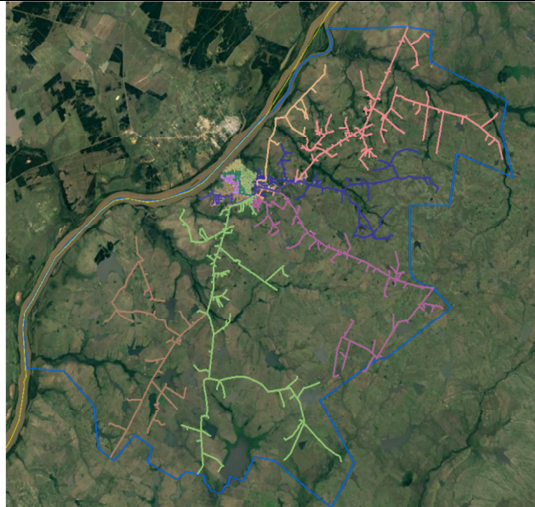

13224 - URUGUAIANA 4

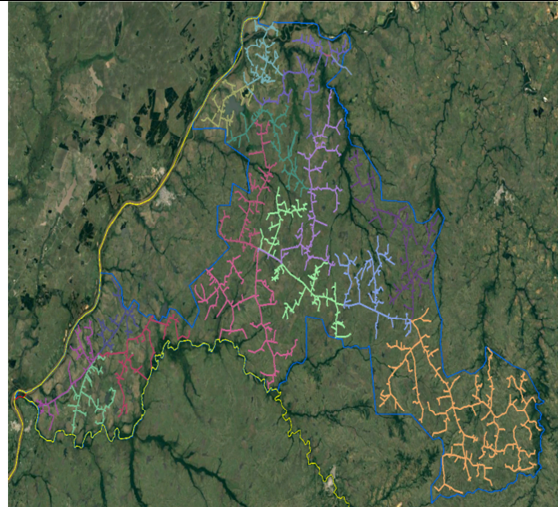

13225 - VENÂNCIO AIRES

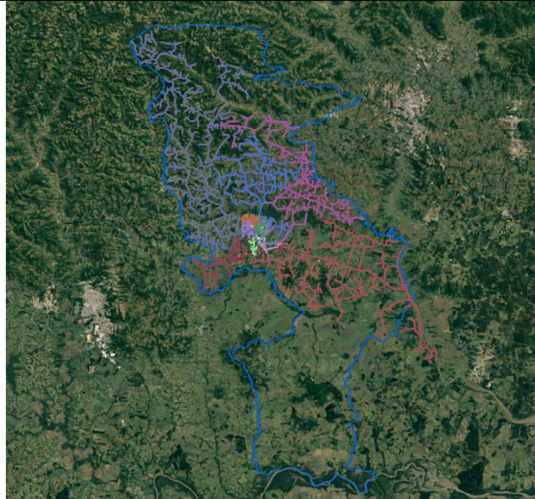

13226 - ZOOLOGICO

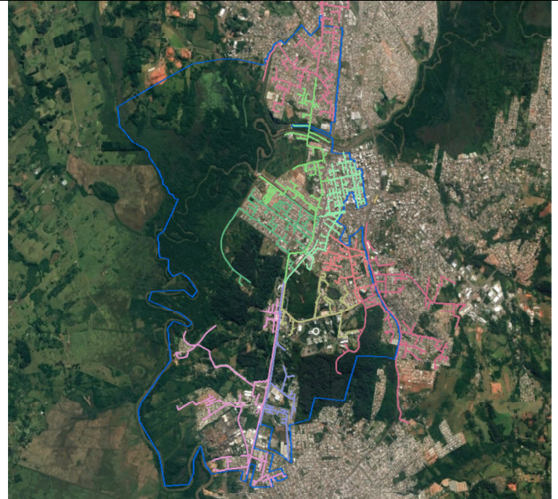

15781 – CANOAS 3

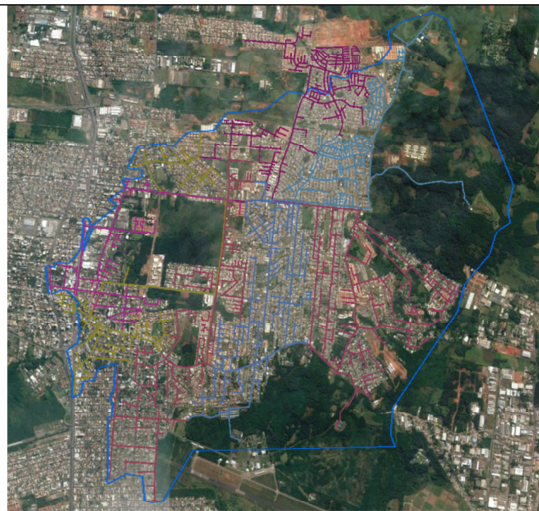

15785 – NOVO HAMBURGO 2



4.2 MAPA GEOELÉTRICO E DIAGRAMA UNIFILAR DO SISTEMA DE SUBTRANSMISSÃO

A seguir o diagrama unifilar do sistema de subtransmissão da AES Sul afetados pelo evento.

Regiões Central e Fronteira

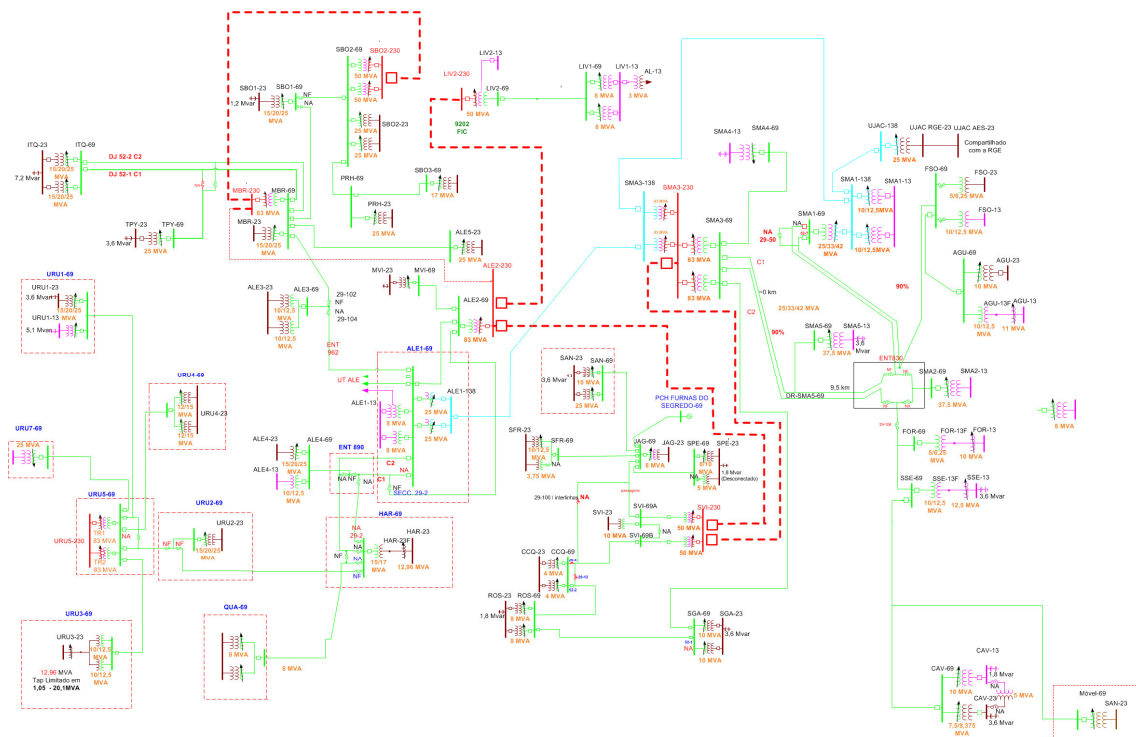

Regiões Metropolitana e Vales

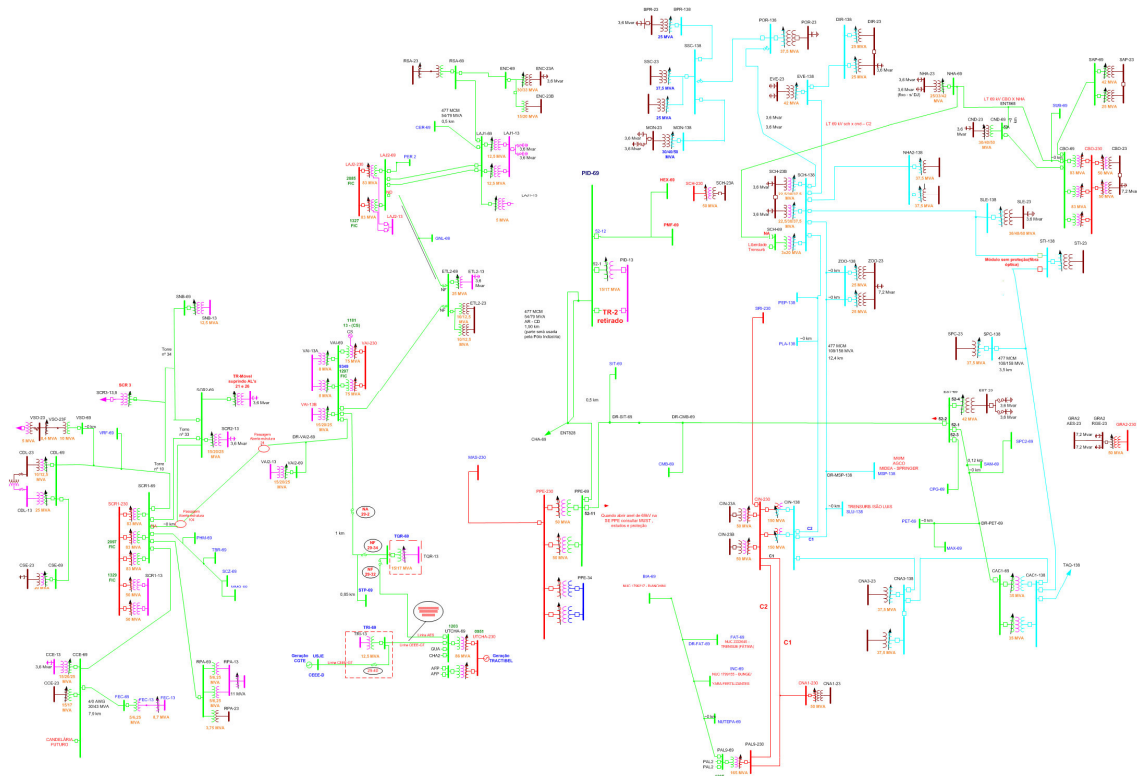

A seguir a lista de municípios e subestações afetadas pelo evento. Considerando que não houve necessariamente o desarme destas subestações, mas sim impacto nas redes de distribuição que as mesmas atendem.

Subestações:

| | | | | | |
|----|-------------------|----|-----------------|----|------------------------|
| 1 | AGUDO | 26 | LAJEADO 1 | 51 | SAO FRANCISCO DE ASSIS |
| 2 | ALEGRETE 1 UTE | 27 | LAJEADO 2 | 52 | SAO GABRIEL |
| 3 | ALEGRETE 3 | 28 | LIVRAMENTO 1 | 53 | SÃO LEOPOLDO |
| 4 | ALEGRETE 4 | 29 | LIVRAMENTO 2 | 54 | SAO PEDRO DO SUL |
| 5 | CACAPAVA DO SUL 1 | 30 | MACAMBARÁ | 55 | SAO SEPE |
| 6 | CACEQUI | 31 | MANOEL VIANA | 56 | SAO VICENTE |
| 7 | CACHOEIRA DO SUL | 32 | MONTENEGRO | 57 | SAPIRANGA |
| 8 | CAMPO BOM | 33 | NOVO HAMBURGO 1 | 58 | SAPUCAIA DO SUL |
| 9 | CANDELARIA | 34 | NOVO HAMBURGO 2 | 59 | SCHARLAU |
| 10 | CANOAS 1 | 35 | PORTAO | 60 | SINIMBU |
| 11 | CANOAS 3 | 36 | QUARAI | 61 | TAQUARI |
| 12 | CANUDOS | 37 | RIO PARDO | 62 | TRIUNFO |
| 13 | CAPIVARITA | 38 | ROCA SALES | 63 | URUGUAIANA 1 |
| 14 | CENTRO SERRA | 39 | ROSARIO DO SUL | 64 | URUGUAIANA 2 |
| 15 | CID. INDUSTRIAL | 40 | S.S.CAI | 65 | URUGUAIANA 4 |
| 16 | DOIS IRMAOS | 41 | SANTA CRUZ 1 | 66 | URUGUAIANA 7 |
| 17 | ENCANTADO | 42 | SANTA CRUZ 2 | 67 | USINA JACUI |
| 18 | ESTANCIA VELHA | 43 | SANTA CRUZ 3 | 68 | VALE DO SOL |

| | | | | | |
|----|-------------|----|---------------|----|------------------|
| 19 | ESTEIO | 44 | SANTA MARIA 1 | 69 | VENANCIO AIRES |
| 20 | ESTRELA 2 | 45 | SANTA MARIA 2 | 70 | VENANCIO AIRES 2 |
| 21 | FELIZ | 46 | SANTA MARIA 4 | 71 | ZOOLOGICO |
| 22 | FORMIGUEIRO | 47 | SANTA MARIA 5 | 72 | |
| 23 | GRAVATAI 2 | 48 | SANTIAGO | 73 | |
| 24 | HARMONIA | 49 | SÃO BORJA 2 | 74 | |
| 25 | JAGUARI | 50 | SÃO BORJA 3 | 75 | |

Municípios:

| | | | | | | | |
|----|----------------------|----|-----------------------|----|---------------------------|----|--------------------|
| 1 | AGUDO | 26 | FORMIGUEIRO | 51 | NOVO HAMBURGO | 76 | SÃO VENDELINO |
| 2 | ALEGRETE | 27 | GARRUCHOS | 52 | PARAISO DO SUL | 77 | SÃO VICENTE DO SUL |
| 3 | ARARICÁ | 28 | GENERAL CÂMARA | 53 | PARECI NOVO | 78 | SAPIRANGA |
| 4 | ARROIO DO MEIO | 29 | GRAMADO XAVIER | 54 | PASSO DO SOBRADO | 79 | SAPUCAIA DO SUL |
| 5 | ARROIO DO TIGRE | 30 | HARMONIA | 55 | PORTÃO | 80 | SEGREDO |
| 6 | BROCHIER | 31 | IBARAMA | 56 | QUARAÍ | 81 | SINIMBU |
| 7 | CACAPAVA DO SUL | 32 | IMIGRANTE | 57 | RIO PARDO | 82 | TABAÍ |
| 8 | CACEQUI | 33 | ITAARA | 58 | ROCA SALES | 83 | TAQUARI |
| 9 | CACHOEIRA DO SUL | 34 | ITACURUBI | 59 | ROSÁRIO DO SUL | 84 | TRIUNFO |
| 10 | CAMPO BOM | 35 | IVOTI | 60 | SANTA CRUZ DO SUL | 85 | TUPANDI |
| 11 | CANDELÁRIA | 36 | JAGUARI | 61 | SANTA MARGARIDA DO SUL | 86 | UNISTALDA |
| 12 | CANOAS | 37 | LAGOA BONITA DO SUL | 62 | SANTA MARIA | 87 | URUGUAIANA |
| 13 | CAPELA DE SANTANA | 38 | LAJEADO | 63 | SANTA MARIA DO HERVAL | 88 | VALE DO SOL |
| 14 | CAPITÃO | 39 | LINDOLFO COLLOR | 64 | SANTANA DA BOA VISTA | 89 | VENÂNCIO AIRES |
| 15 | COLINAS | 40 | MAÇAMBARÁ | 65 | SANTANA DO LIVRAMENTO | 90 | VERA CRUZ |
| 16 | CRUZEIRO DO SUL | 41 | MANOEL VIANA | 66 | SANTIAGO | 91 | VESPASIANO CORREA |
| 17 | DILERMANDO DE AGUIAR | 42 | MARATÁ | 67 | SANTO ANTÔNIO DAS MISSÕES | | |
| 18 | DOIS IRMÃOS | 43 | MATA | 68 | SÃO BORJA | | |
| 19 | DOUTOR RICARDO | 44 | MATO LEITÃO | 69 | SÃO FRANCISCO DE ASSIS | | |
| 20 | ENCANTADO | 45 | MONTENEGRO | 70 | SÃO GABRIEL | | |
| 21 | ESTÂNCIA VELHA | 46 | MORRO REUTER | 71 | SÃO JOSÉ DO HORTÊNCIO | | |
| 22 | ESTEIO | 47 | MUÇUM | 72 | SÃO LEOPOLDO | | |
| 23 | ESTRELA | 48 | NOVA ESPERANÇA DO SUL | 73 | SÃO PEDRO DO SUL | | |
| 24 | ESTRELA VELHA | 49 | NOVA SANTA RITA | 74 | SÃO SEBASTIAO DO CAÍ | | |
| 25 | FAZENDA VILANOVA | 50 | NOVO CABRAIS | 75 | SÃO SEPÉ | | |

5. DANOS CAUSADOS AO SISTEMA ELÉTRICO

Neste dia houve o ingresso de mais de **1.460 ocorrências emergenciais** na área de concessão, número praticamente **210%** superior a média histórica registrada. Deste total de ocorrências emergenciais **455** possuíam pelo menos uma **sinalização de situação de risco** (ex. cabo partido) exigindo prioridade em relação às demais por oferecer risco a integridade de equipamentos, colaboradores e comunidade.

De acordo com a figura abaixo nota-se que apesar do evento meteorológico estar registrado das 13h do dia 29 às 01h do dia 30, houve o ingresso de ocorrências acima da média histórica até o dia 01 de fevereiro.

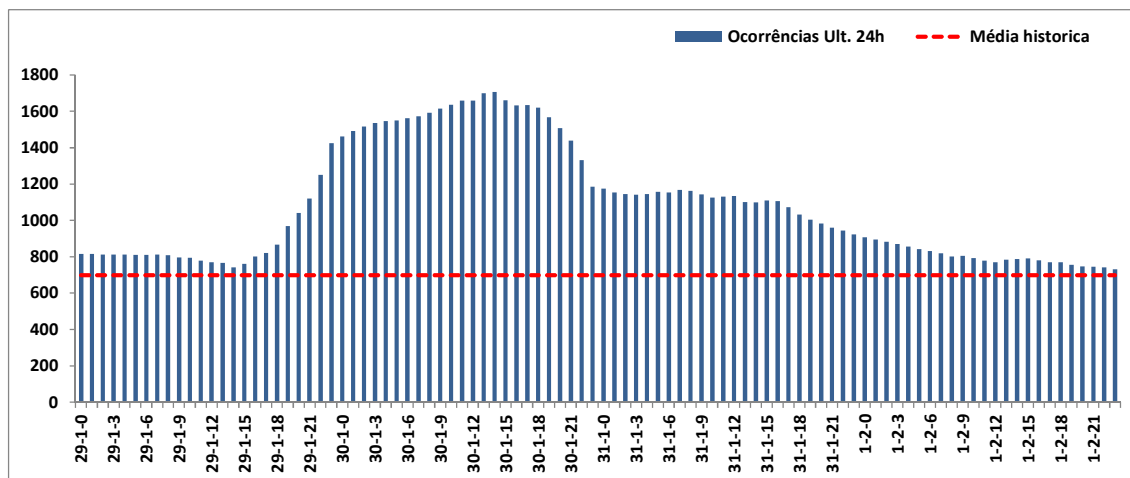

A seguir segue o descritivo dos equipamentos e sua importância para o sistema elétrico.

- A. Disjuntor/Alimentador** = Equipamento de proteção de média tensão destinado a proteger redes troncais de alimentadores, geralmente instalado em subestações;
- B. Religador** = Equipamento de proteção de média tensão destinado a proteger redes troncais de alimentadores, geralmente instalado ao longo da rede de distribuição;
- C. Chave Fusível** = Equipamento de proteção de média tensão destinado a proteger ramais de alimentadores, instaladas ao longo da rede de distribuição;
- D. Trafo Circuito** = Equipamento destinado a rebaixar níveis de tensão para consumo de energia. Este equipamento também possui chaves fusíveis destinadas a sanar defeitos ocorridos na rede de baixa tensão e no próprio equipamento;
- E. Fornecimento** = Conexão da unidade consumidora com a rede de distribuição.

A seguir pode-se observar a quantidade de desarmes nos diferentes tipos de equipamentos descritos anteriormente.

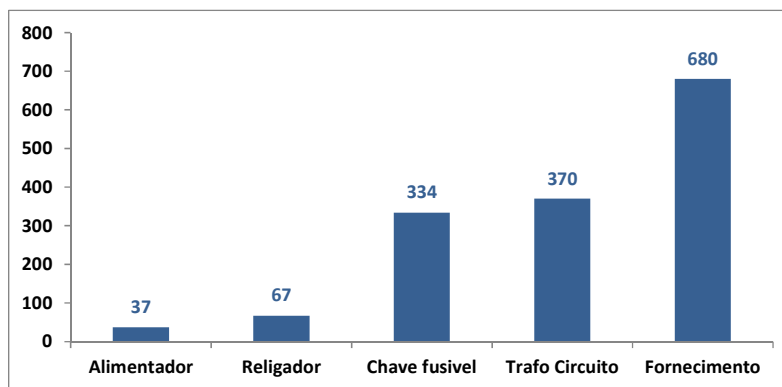

6. INTERVENÇÃO REALIZADA E AÇÕES PARA REESTABELECIMENTO DO SISTEMA

A AES Sul está estruturada para atender seus consumidores buscando o equilíbrio entre o atendimento da legislação que rege o setor elétrico, a satisfação dos consumidores e os interesses da empresa.

Quando estes eventos ocorrem é inevitável que o reestabelecimento do sistema não possua o mesmo imediatismo do que geralmente é percebido em dias com condições normais de operação. Mesmo nestas condições A AES Sul procura reestabelecer o sistema elétrico na maior brevidade possível para a maior parte de seus consumidores, respeitando é claro suas prioridades de atendimento a exemplo de condições que apresentam risco que superam qualquer outra prioridade estabelecida.

O Gráfico a seguir ilustra a disponibilização de equipes de atendimento de emergência entre os dias 29 e 31 de janeiro. É notável que houve um incremento bastante significativo na quantidade de equipes trabalhando no reestabelecimento de energia, a exemplo disso observa-se que em média 115 equipes trabalharam durante o período da madrugada dos dias 30 e 31 para recompor o sistema. Através da linha de tendência é evidente que a AES Sul não poupou esforços na disponibilização de equipes para reestabelecer o sistema.

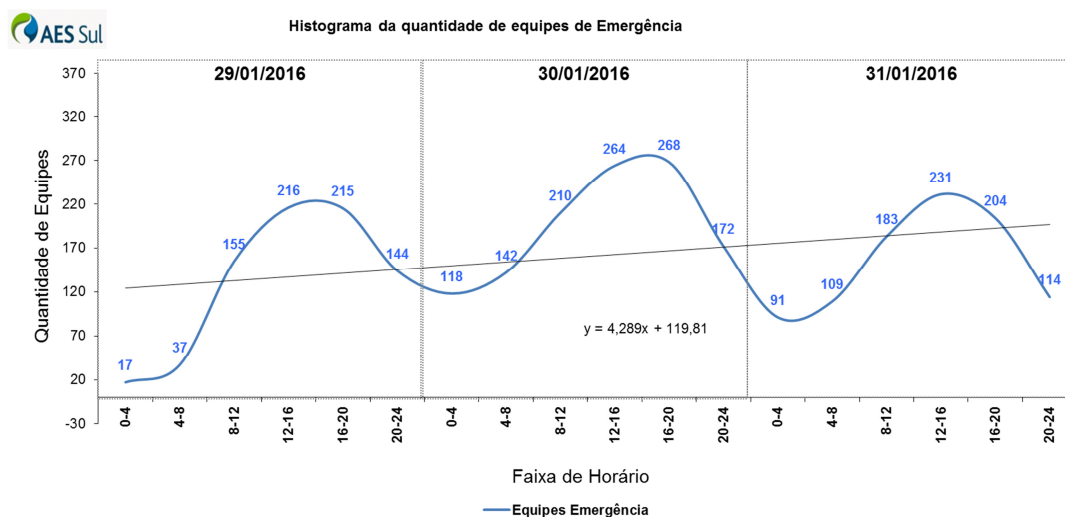

O Gráfico a seguir demonstra o compromisso descrito anteriormente ilustrando que, 99% dos consumidores que tiveram início de interrupção entre os dias 29, 30 e 31 foram reestabelecidos em até 24 horas.

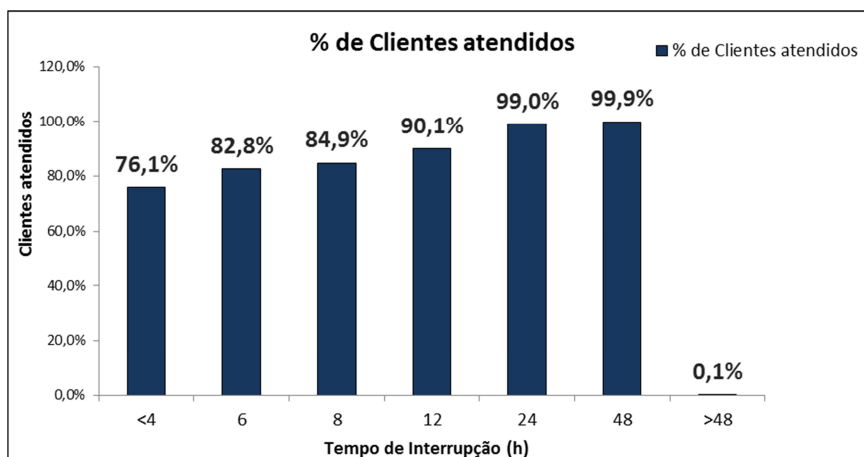

7. DEMAIS INFORMAÇÕES RELACIONADAS AO EVENTO

De acordo com a tabela a seguir é possível identificar demais informações relacionadas ao evento:

| ITEM | UNIDADE | VALOR |
|-----------------------------------|-------------|------------------|
| Tempo Médio de Preparo | min | 383 |
| Tempo Médio de Deslocamento | min | 25 |
| Tempo Médio de Execução | min | 284 |
| Tempo Médio das interrupções | min | 691 |
| Número de consumidores atingidos | Qtd | 146.293 |
| Quantidade de Interrupções | Qtd | 1.841 |
| Início da Primeira Interrupção | Data / Hora | 29/01/2016 13:05 |
| Fim da Última Interrupção | Data / Hora | 30/01/2016 16:44 |
| Duração da Interrupção mais longa | min | 6.660 |
| CHI do Evento | - | 778.429 |

8. ANEXOS

Anexo I – Decretos de Situação de Emergência / Calamidade Pública

Anexo II - Relação de Interrupções

Anexo III – Fotografias e Reportagens de Mídia

Anexo IV – Laudo Meteorológico

Anexo I

Não há.

Anexo II

| codigo conjunto | alim | subest | interrupção | data_inicio | hora_inicio | data_restab | hora_restab | tensao |
|-----------------|--------------------------------|------------------------|-------------|-------------|-------------|-------------|-------------|--------|
| 13198 | MON - 3 PARECI NOVO | MONTENEGRO | 5365986 | 29/01/2016 | 14:22:00 | 29/01/2016 | 15:54:00 | 380 |
| 13186 | ENC - 8 DR RICARDO | ENCANTADO | 5367182 | 29/01/2016 | 18:25:00 | 29/01/2016 | 23:23:00 | 23100 |
| 13223 | URU1 - 16 RODOVIARIA | URUGUAIANA 1 | 5367708 | 29/01/2016 | 17:41:00 | 30/01/2016 | 09:35:00 | 380 |
| 15787 | POR - 1 | PORTAO | 5367336 | 29/01/2016 | 22:20:00 | 30/01/2016 | 14:56:00 | 23100 |
| 15780 | CNA1 - 14 FATIMA | CANOAS 1 | 5367206 | 29/01/2016 | 22:03:00 | 30/01/2016 | 00:36:00 | 23100 |
| 15780 | CNA1 - 14 FATIMA | CANOAS 1 | 5367206 | 29/01/2016 | 22:03:00 | 30/01/2016 | 00:36:00 | 23100 |
| 15787 | SCH - 16 LIBERDADE | SCHARLAU | 5367194 | 29/01/2016 | 21:51:00 | 30/01/2016 | 00:22:00 | 23100 |
| 13203 | SCR1 - 14 DISTRITO INDUSTRIAL | SANTA CRUZ 1 | 5367066 | 29/01/2016 | 19:53:40 | 29/01/2016 | 21:59:00 | 13800 |
| 13195 | ALE4 - 45 CAAL | ALEGRETE 4 | 5366523 | 29/01/2016 | 14:53:00 | 29/01/2016 | 18:39:00 | 23100 |
| 15780 | CNA1 - 14 FATIMA | CANOAS 1 | 5367206 | 29/01/2016 | 22:03:00 | 30/01/2016 | 00:31:00 | 23100 |
| 15783 | CIN - 4 ALSTON | CID. INDUSTRIAL | 5367424 | 29/01/2016 | 22:17:00 | 29/01/2016 | 22:18:00 | 23100 |
| 15783 | CIN - 10 PETROBRAS | CID. INDUSTRIAL | 5367229 | 29/01/2016 | 22:17:00 | 30/01/2016 | 00:14:00 | 23100 |
| 13225 | VAI - 2 PEDAGIO | VENANCIO AIRES | 5366394 | 29/01/2016 | 13:43:00 | 29/01/2016 | 18:04:56 | 380 |
| 13186 | ENC - 1 NOVA BRESCIA | ENCANTADO | 5368062 | 29/01/2016 | 18:42:00 | 30/01/2016 | 16:13:00 | 380 |
| 13186 | ENC - 3 MUCUM | ENCANTADO | 5367078 | 29/01/2016 | 20:11:00 | 30/01/2016 | 10:04:00 | 23100 |
| 13210 | SAN - 2 VILA NOVA | SANTIAGO | 5366895 | 29/01/2016 | 17:10:00 | 29/01/2016 | 17:51:00 | 23100 |
| 13210 | SAN - 5 ITACURUBI | SANTIAGO | 5366967 | 29/01/2016 | 15:31:00 | 30/01/2016 | 16:29:00 | 23100 |
| 13194 | LIV1 - 14 B. INDUSTRIAL | LIVRAMENTO 1 | 5367005 | 29/01/2016 | 19:54:00 | 29/01/2016 | 21:19:00 | 380 |
| 13222 | TRI - 2 BARRETO CAMARA | TRIUNFO | 5368006 | 30/01/2016 | 00:24:00 | 30/01/2016 | 14:24:00 | 13800 |
| 13201 | RPA - 6 CAPIVARITA AL | RIO PARDO | 5368072 | 29/01/2016 | 20:09:00 | 31/01/2016 | 18:45:00 | 23100 |
| 13201 | RPA - 6 CAPIVARITA AL | RIO PARDO | 5368213 | 29/01/2016 | 20:08:00 | 31/01/2016 | 20:02:00 | 23100 |
| 13207 | SMA2 - 22 ARROIO GRANDE | SANTA MARIA 2 | 5368378 | 30/01/2016 | 00:12:54 | 30/01/2016 | 16:29:00 | 220 |
| 13214 | SGA - 1 CORR. REUNA | SAO GABRIEL | 5366803 | 29/01/2016 | 17:17:00 | 29/01/2016 | 20:21:00 | 23100 |
| 15781 | CNA3 - 32 AJ RENNEN | CANOAS 3 | 5367232 | 29/01/2016 | 22:28:00 | 30/01/2016 | 01:21:00 | 23100 |
| 15780 | CNA1 - 14 FATIMA | CANOAS 1 | 5367206 | 29/01/2016 | 22:03:00 | 30/01/2016 | 03:33:00 | 23100 |
| 15780 | CNA1 - 17 QUINTO COMAER | CANOAS 1 | 5368249 | 29/01/2016 | 22:27:00 | 30/01/2016 | 14:49:00 | 23100 |
| 15787 | SCH - 17 MIRANDA/PRIMEIRO MARÇ | SCHARLAU | 5368011 | 29/01/2016 | 22:18:00 | 30/01/2016 | 12:45:00 | 380 |
| 15779 | CBO - 1 AURORA | CAMPO BOM | 5367347 | 29/01/2016 | 23:52:00 | 30/01/2016 | 03:00:00 | 23100 |
| 13186 | ENC - 3 MUCUM | ENCANTADO | 5366852 | 29/01/2016 | 17:49:00 | 29/01/2016 | 18:49:00 | 23100 |
| 13206 | CCE - 11 AV. BRASIL CEN | CACHOEIRA DO SUL | 5367025 | 29/01/2016 | 19:23:00 | 29/01/2016 | 23:08:00 | 380 |
| 13195 | ALE4 - 45 CAAL | ALEGRETE 4 | 5366640 | 29/01/2016 | 15:39:00 | 29/01/2016 | 17:20:00 | 23100 |
| 15781 | CNA3 - 32 AJ RENNEN | CANOAS 3 | 5367232 | 29/01/2016 | 22:28:00 | 30/01/2016 | 01:21:00 | 23100 |
| 15780 | CNA1 - 15 SANTA RITA | CANOAS 1 | 5367253 | 29/01/2016 | 22:31:00 | 30/01/2016 | 10:22:00 | 23100 |
| 15780 | CNA1 - 14 FATIMA | CANOAS 1 | 5367550 | 30/01/2016 | 00:00:00 | 30/01/2016 | 04:00:00 | 23100 |
| 15779 | CBO - 1 AURORA | CAMPO BOM | 5367347 | 29/01/2016 | 23:52:00 | 30/01/2016 | 03:00:00 | 23100 |
| 13213 | SFR - 2 CIDADE RURAL | SAO FRANCISCO DE ASSIS | 5370770 | 29/01/2016 | 14:33:00 | 31/01/2016 | 20:40:00 | 380 |
| 13230 | FOR - 1 VILA BLOCK | FORMIGUEIRO | 5367076 | 29/01/2016 | 17:31:27 | 30/01/2016 | 11:41:00 | 13800 |
| 13218 | FEL - 202 B. PRINCIPIO | FELIZ | 5367168 | 29/01/2016 | 20:46:00 | 29/01/2016 | 23:45:00 | 23100 |
| 13219 | SAP - 4 SAO LUIZ | SAPIRANGA | 5367275 | 29/01/2016 | 22:09:00 | 30/01/2016 | 01:39:00 | 23100 |
| 13193 | LAJ2 - 21 CRUZEIRO/CENTRO | LAJEADO 2 | 5366965 | 29/01/2016 | 18:56:00 | 29/01/2016 | 20:16:00 | 13800 |
| 13193 | LAJ2 - 21 CRUZEIRO/CENTRO | LAJEADO 2 | 5367130 | 29/01/2016 | 18:56:00 | 30/01/2016 | 02:18:00 | 13800 |
| 13185 | DIR - 1 MRE PEDRO J KOLLING | DOIS IRMAOS | 5367205 | 29/01/2016 | 22:06:00 | 30/01/2016 | 00:53:00 | 23100 |
| 13185 | DIR - 5 SMH VIA ONZE AMIGOS | DOIS IRMAOS | 5366478 | 29/01/2016 | 14:09:00 | 29/01/2016 | 14:59:00 | 23100 |
| 13204 | SIN - 4 RIO PEQUENO | SINIMBU | 5367056 | 29/01/2016 | 20:13:00 | 29/01/2016 | 21:45:00 | 13800 |
| 13204 | SIN - 4 RIO PEQUENO | SINIMBU | 5367056 | 29/01/2016 | 20:13:00 | 29/01/2016 | 21:45:00 | 13800 |
| 15779 | CBO - 1 AURORA | CAMPO BOM | 5367347 | 29/01/2016 | 23:52:00 | 30/01/2016 | 03:00:00 | 23100 |
| 15779 | CBO - 1 AURORA | CAMPO BOM | 5367347 | 29/01/2016 | 23:52:00 | 30/01/2016 | 03:00:00 | 23100 |
| 13186 | ENC - 7 ROCA SALES | ENCANTADO | 5366515 | 29/01/2016 | 14:28:00 | 29/01/2016 | 16:44:00 | 380 |
| 13216 | SPE - 4 D. AGUIAR | SAO PEDRO DO SUL | 5366888 | 29/01/2016 | 16:15:00 | 29/01/2016 | 18:51:00 | 23100 |
| 13193 | LAJ2 - 24 MINUANO | LAJEADO 2 | 5367912 | 29/01/2016 | 20:20:13 | 30/01/2016 | 15:47:00 | 380 |
| 13230 | FOR - 1 VILA BLOCK | FORMIGUEIRO | 5367076 | 29/01/2016 | 17:31:27 | 30/01/2016 | 11:41:00 | 13800 |
| 13224 | URU4 - 44 IBICUI 01 | URUGUAIANA 4 | 5366513 | 29/01/2016 | 14:51:00 | 29/01/2016 | 16:48:00 | 23100 |
| 15783 | CIN - 8 TABAI/NOVA STA RITA | CID. INDUSTRIAL | 5368132 | 29/01/2016 | 21:46:04 | 30/01/2016 | 15:44:00 | 23100 |
| 15780 | CIN - 8 TABAI/NOVA STA RITA | CID. INDUSTRIAL | 5368132 | 29/01/2016 | 21:46:04 | 30/01/2016 | 15:44:00 | 23100 |
| 15787 | SCH - 20 SANTOS DUMONT | SCHARLAU | 5368411 | 29/01/2016 | 22:43:00 | 30/01/2016 | 18:26:00 | 380 |
| 13201 | RPA - 6 CAPIVARITA AL | RIO PARDO | 5367053 | 29/01/2016 | 20:09:00 | 30/01/2016 | 07:15:00 | 23100 |
| 13204 | SCR2 - 24 PASSO SOBRADO | SANTA CRUZ 2 | 5368338 | 29/01/2016 | 16:11:00 | 30/01/2016 | 15:09:00 | 13800 |
| 13230 | SSE - 2 CIDADE | SAO SEPE | 5367423 | 29/01/2016 | 19:09:31 | 30/01/2016 | 01:56:00 | 380 |
| 13210 | SAN - 2 VILA NOVA | SANTIAGO | 5366895 | 29/01/2016 | 17:10:00 | 29/01/2016 | 17:51:00 | 23100 |

| | | | | | | | | |
|-------|-----------------------------|------------------|---------|------------|----------|------------|----------|-------|
| 13214 | SGA - 2 CATUCABA | SAO GABRIEL | 5366847 | 29/01/2016 | 17:13:10 | 30/01/2016 | 00:33:00 | 23100 |
| 13212 | SBO3 - 34 ENCRUZILHADA | SÃO BORJA 3 | 5368102 | 29/01/2016 | 16:27:00 | 30/01/2016 | 15:54:00 | 23100 |
| 13230 | FOR - 1 VILA BLOCK | FORMIGUEIRO | 5367076 | 29/01/2016 | 17:31:27 | 30/01/2016 | 15:53:00 | 13800 |
| 13185 | DIR - 5 SMH VIA ONZE AMIGOS | DOIS IRMAOS | 5366478 | 29/01/2016 | 14:09:00 | 29/01/2016 | 14:59:00 | 23100 |
| 13204 | SIN - 4 RIO PEQUENO | SINIMBU | 5367056 | 29/01/2016 | 20:13:00 | 29/01/2016 | 23:59:00 | 13800 |
| 13183 | CSE - 3 SOBRADINHO | CENTRO SERRA | 5368702 | 29/01/2016 | 19:11:00 | 30/01/2016 | 18:23:00 | 380 |
| 13187 | EVE - 4 B. RINCAO | ESTANCIA VELHA | 5369123 | 29/01/2016 | 16:47:00 | 30/01/2016 | 23:43:00 | 380 |
| 15779 | CBO - 1 AURORA | CAMPO BOM | 5367347 | 29/01/2016 | 23:52:00 | 30/01/2016 | 03:00:00 | 23100 |
| 13186 | ENC - 3 MUCUM | ENCANTADO | 5367078 | 29/01/2016 | 20:11:00 | 30/01/2016 | 10:04:00 | 23100 |
| 13201 | RPA - 6 CAPIVARITA AL | RIO PARDO | 5370631 | 29/01/2016 | 20:08:00 | 01/02/2016 | 15:43:00 | 23100 |
| 13210 | SAN - 1 CAPAO DO CIPO | SANTIAGO | 5366459 | 29/01/2016 | 14:05:00 | 29/01/2016 | 18:02:00 | 23100 |
| 13214 | SGA - 2 CATUCABA | SAO GABRIEL | 5366847 | 29/01/2016 | 17:13:10 | 30/01/2016 | 00:33:00 | 23100 |
| 13214 | SGA - 5 FORMOSA | SAO GABRIEL | 5367676 | 29/01/2016 | 17:29:09 | 30/01/2016 | 09:39:00 | 23100 |
| 13194 | LIV1 - 17 BR 158 | LIVRAMENTO 1 | 5366444 | 29/01/2016 | 14:20:00 | 29/01/2016 | 16:04:00 | 23100 |
| 13185 | DIR - 1 MRE PEDRO J KOLLING | DOIS IRMAOS | 5367205 | 29/01/2016 | 22:06:00 | 30/01/2016 | 00:53:00 | 23100 |
| 15783 | CIN - 8 TABAI/NOVA STA RITA | CID. INDUSTRIAL | 5368132 | 29/01/2016 | 21:46:04 | 30/01/2016 | 15:44:00 | 23100 |
| 15784 | NHA - 3 RIO BRANCO | NOVO HAMBURGO 1 | 5368108 | 29/01/2016 | 23:04:49 | 30/01/2016 | 13:48:00 | 380 |
| 13230 | SSE - 3 JAZIDAS | SAO SEPE | 5366871 | 29/01/2016 | 18:00:00 | 29/01/2016 | 19:36:00 | 13800 |
| 13204 | SIN - 1 BR 471 | SINIMBU | 5367337 | 29/01/2016 | 20:25:43 | 30/01/2016 | 02:31:00 | 13800 |
| 13222 | TRI - 2 BARRETO CAMARA | TRIUNFO | 5367144 | 29/01/2016 | 21:22:00 | 29/01/2016 | 21:31:00 | 13800 |
| 13193 | LAJ2 - 21 CRUZEIRO/CENTRO | LAJEADO 2 | 5368600 | 29/01/2016 | 19:35:00 | 30/01/2016 | 17:43:00 | 13800 |
| 13204 | SIN - 1 BR 471 | SINIMBU | 5367337 | 29/01/2016 | 20:25:43 | 30/01/2016 | 02:31:00 | 13800 |
| 15783 | CIN - 1 MATHIAS/TABAI | CID. INDUSTRIAL | 5367460 | 29/01/2016 | 22:18:22 | 30/01/2016 | 20:29:00 | 220 |
| 15783 | CIN - 9 MATHIAS VELHO/CEARA | CID. INDUSTRIAL | 5368981 | 29/01/2016 | 23:10:47 | 30/01/2016 | 20:27:54 | 220 |
| 15783 | CIN - 10 PETROBRAS | CID. INDUSTRIAL | 5367229 | 29/01/2016 | 22:17:00 | 30/01/2016 | 00:14:00 | 23100 |
| 13222 | TRI - 2 BARRETO CAMARA | TRIUNFO | 5367144 | 29/01/2016 | 21:22:00 | 29/01/2016 | 21:31:00 | 13800 |
| 13192 | LAJ1 - 13 VONPAR | LAJEADO 1 | 5368079 | 29/01/2016 | 18:32:00 | 30/01/2016 | 14:54:00 | 13800 |
| 13206 | CCE - 11 AV. BRASIL CEN | CACHOEIRA DO SUL | 5367980 | 29/01/2016 | 21:46:36 | 30/01/2016 | 12:19:00 | 13800 |
| 13202 | ROS - 1 SWIFT ARMOUR | ROSARIO DO SUL | 5367185 | 29/01/2016 | 21:38:04 | 30/01/2016 | 09:44:00 | 380 |
| 13214 | SGA - 1 CORR. REUNA | SAO GABRIEL | 5366803 | 29/01/2016 | 17:17:00 | 29/01/2016 | 20:21:00 | 23100 |
| 13214 | SGA - 2 CATUCABA | SAO GABRIEL | 5366847 | 29/01/2016 | 17:13:10 | 30/01/2016 | 00:33:00 | 23100 |
| 13194 | LIV1 - 16 VILA MARTA | LIVRAMENTO 1 | 5366795 | 29/01/2016 | 14:07:20 | 29/01/2016 | 17:23:00 | 13800 |
| 13189 | ETR2 - 24 PAVERAMA | ESTRELA 2 | 5367765 | 29/01/2016 | 20:39:00 | 30/01/2016 | 11:11:55 | 380 |
| 13230 | FOR - 1 VILA BLOCK | FORMIGUEIRO | 5367076 | 29/01/2016 | 17:31:27 | 30/01/2016 | 15:53:00 | 13800 |
| 13209 | SMA5 - 58 SERAFIN VALANDRO | SANTA MARIA 5 | 5366929 | 29/01/2016 | 18:05:50 | 29/01/2016 | 20:37:00 | 380 |
| 13204 | SIN - 4 RIO PEQUENO | SINIMBU | 5367056 | 29/01/2016 | 20:13:00 | 29/01/2016 | 23:59:00 | 13800 |
| 13188 | EST - 4 CLARET | ESTEIO | 5366547 | 29/01/2016 | 15:06:00 | 29/01/2016 | 15:45:00 | 380 |
| 13222 | TRI - 1 CIDADE | TRIUNFO | 5367472 | 29/01/2016 | 21:01:30 | 30/01/2016 | 02:32:00 | 13800 |
| 13201 | RPA - 4 P. AREIA ALBA | RIO PARDO | 5368143 | 29/01/2016 | 20:02:17 | 30/01/2016 | 14:44:00 | 13800 |
| 13205 | SMA1 - 16 ITAARA | SANTA MARIA 1 | 5367601 | 29/01/2016 | 20:16:00 | 30/01/2016 | 08:22:00 | 13800 |
| 13214 | SGA - 1 CORR. REUNA | SAO GABRIEL | 5367997 | 29/01/2016 | 15:54:43 | 30/01/2016 | 13:17:00 | 23100 |
| 13194 | LIV1 - 12 SWIFT ARMOUR | LIVRAMENTO 1 | 5366938 | 29/01/2016 | 16:15:00 | 30/01/2016 | 08:46:00 | 380 |
| 13195 | ALE4 - 45 CAAL | ALEGRETE 4 | 5366640 | 29/01/2016 | 15:39:00 | 29/01/2016 | 19:41:00 | 23100 |
| 13185 | DIR - 1 MRE PEDRO J KOLLING | DOIS IRMAOS | 5367205 | 29/01/2016 | 22:06:00 | 30/01/2016 | 00:53:00 | 23100 |
| 13224 | URU4 - 44 IBICUI 01 | URUGUAIANA 4 | 5366513 | 29/01/2016 | 14:51:00 | 29/01/2016 | 16:48:00 | 23100 |
| 15780 | CNA1 - 11 NITEROI | CANOAS 1 | 5368448 | 29/01/2016 | 22:09:37 | 30/01/2016 | 16:25:00 | 220 |
| 13226 | ZOO - 1 GEDORE | ZOOLOGICO | 5366745 | 29/01/2016 | 16:41:00 | 29/01/2016 | 18:14:00 | 380 |
| 13210 | SAN - 5 ITACURUBI | SANTIAGO | 5367288 | 29/01/2016 | 15:32:00 | 30/01/2016 | 17:46:00 | 23100 |
| 13216 | SPE - 4 D. AGUIAR | SAO PEDRO DO SUL | 5366888 | 29/01/2016 | 16:15:00 | 29/01/2016 | 18:51:00 | 23100 |
| 13194 | LIV1 - 17 BR 158 | LIVRAMENTO 1 | 5366444 | 29/01/2016 | 14:20:00 | 29/01/2016 | 16:04:00 | 23100 |
| 13197 | MAC - 2 TUPARAI | MACAMBARÁ | 5366624 | 29/01/2016 | 15:36:00 | 29/01/2016 | 20:31:00 | 23100 |
| 13185 | DIR - 5 SMH VIA ONZE AMIGOS | DOIS IRMAOS | 5366478 | 29/01/2016 | 14:09:00 | 29/01/2016 | 14:59:00 | 23100 |
| 13209 | SMA5 - 57 AV. LIBERDADE | SANTA MARIA 5 | 5367022 | 29/01/2016 | 18:09:12 | 29/01/2016 | 20:41:00 | 13800 |
| 13201 | RPA - 6 CAPIVARITA AL | RIO PARDO | 5368213 | 29/01/2016 | 20:08:00 | 31/01/2016 | 20:02:00 | 23100 |
| 13213 | SVI - 2 CIDADE | SAO VICENTE | 5366688 | 29/01/2016 | 16:13:00 | 29/01/2016 | 17:42:00 | 380 |
| 13195 | ALE4 - 45 CAAL | ALEGRETE 4 | 5366640 | 29/01/2016 | 15:39:00 | 29/01/2016 | 17:20:00 | 23100 |
| 13207 | SMA5 - 59 NOVO | SANTA MARIA 5 | 5366964 | 29/01/2016 | 18:12:14 | 29/01/2016 | 23:48:00 | 230 |
| 13209 | SMA5 - 57 AV. LIBERDADE | SANTA MARIA 5 | 5366930 | 29/01/2016 | 17:57:00 | 29/01/2016 | 19:57:00 | 13800 |
| 13224 | URU4 - 44 IBICUI 01 | URUGUAIANA 4 | 5366513 | 29/01/2016 | 14:51:00 | 29/01/2016 | 18:28:00 | 23100 |
| 13223 | URU7 - 71 BR 742 / ITAQUI | URUGUAIANA 7 | 5366410 | 29/01/2016 | 13:51:00 | 29/01/2016 | 15:02:00 | 380 |
| 15783 | CIN - 8 TABAI/NOVA STA RITA | CID. INDUSTRIAL | 5368132 | 29/01/2016 | 21:46:04 | 30/01/2016 | 15:44:00 | 23100 |
| 15783 | CIN - 10 PETROBRAS | CID. INDUSTRIAL | 5367229 | 29/01/2016 | 22:17:00 | 30/01/2016 | 00:14:00 | 23100 |
| 15787 | SCH - 8 POR ESQ | SCHARLAU | 5367521 | 29/01/2016 | 22:04:00 | 30/01/2016 | 05:12:00 | 380 |
| 15779 | CBO - 1 AURORA | CAMPO BOM | 5367347 | 29/01/2016 | 23:52:00 | 30/01/2016 | 03:00:00 | 23100 |
| 13222 | TRI - 2 BARRETO CAMARA | TRIUNFO | 5367144 | 29/01/2016 | 21:22:00 | 29/01/2016 | 21:31:00 | 13800 |
| 13210 | SAN - 6 BOQUEIRAO | SANTIAGO | 5367627 | 29/01/2016 | 15:11:00 | 30/01/2016 | 11:14:00 | 220 |
| 13216 | SPE - 4 D. AGUIAR | SAO PEDRO DO SUL | 5366888 | 29/01/2016 | 16:15:00 | 29/01/2016 | 18:51:00 | 23100 |
| 13185 | DIR - 5 SMH VIA ONZE AMIGOS | DOIS IRMAOS | 5366478 | 29/01/2016 | 14:09:00 | 29/01/2016 | 14:59:00 | 23100 |
| 15780 | CNA1 - 15 SANTA RITA | CANOAS 1 | 5367253 | 29/01/2016 | 22:31:00 | 30/01/2016 | 02:06:00 | 23100 |
| 13213 | SVI - 3 URBANO MATA | SAO VICENTE | 5367860 | 29/01/2016 | 18:49:00 | 30/01/2016 | 12:07:00 | 220 |
| 13216 | SPE - 4 D. AGUIAR | SAO PEDRO DO SUL | 5367482 | 29/01/2016 | 19:20:03 | 30/01/2016 | 03:45:00 | 23100 |

| | | | | | | | | |
|-------|--------------------------------|------------------|---------|------------|----------|------------|----------|-------|
| 13194 | LIV1 - 16 VILA MARTA | LIVRAMENTO 1 | 5366795 | 29/01/2016 | 14:07:20 | 29/01/2016 | 17:23:00 | 13800 |
| 13204 | SIN - 1 BR 471 | SINIMBU | 5367337 | 29/01/2016 | 20:25:43 | 30/01/2016 | 02:31:00 | 13800 |
| 15783 | CNA1 - 15 SANTA RITA | CANOAS 1 | 5367253 | 29/01/2016 | 22:31:00 | 30/01/2016 | 10:22:00 | 23100 |
| 13222 | TRI - 2 BARRETO CAMARA | TRIUNFO | 5367144 | 29/01/2016 | 21:22:00 | 29/01/2016 | 21:31:00 | 13800 |
| 13227 | CDL - 3 PASSA SETE | CANDELARIA | 5367160 | 29/01/2016 | 21:21:00 | 30/01/2016 | 13:46:00 | 13800 |
| 13204 | SCR2 - 21 AUGUSTO SPENGLER/GR | SANTA CRUZ 2 | 5366606 | 29/01/2016 | 15:37:00 | 30/01/2016 | 00:34:00 | 380 |
| 13216 | SPE - 4 D. AGUIAR | SAO PEDRO DO SUL | 5366888 | 29/01/2016 | 16:15:00 | 29/01/2016 | 18:51:00 | 23100 |
| 13209 | SMA5 - 54 D. ANTONIO REIS | SANTA MARIA 5 | 5366946 | 29/01/2016 | 18:17:00 | 29/01/2016 | 20:59:00 | 380 |
| 15785 | NHA2 - 24 COMUSA | NOVO HAMBURGO 2 | 5367422 | 29/01/2016 | 22:43:44 | 30/01/2016 | 04:19:00 | 380 |
| 15780 | CNA1 - 14 FATIMA | CANOAS 1 | 5366526 | 29/01/2016 | 14:58:56 | 29/01/2016 | 17:02:00 | 220 |
| 13222 | TQR - 1 CENTRALSUL | TAQUARI | 5370155 | 29/01/2016 | 22:32:00 | 31/01/2016 | 14:38:00 | 380 |
| 13222 | TRI - 2 BARRETO CAMARA | TRIUNFO | 5367144 | 29/01/2016 | 21:22:00 | 29/01/2016 | 21:31:00 | 13800 |
| 13186 | ENC - 3 MUCUM | ENCANTADO | 5366982 | 29/01/2016 | 18:58:01 | 29/01/2016 | 20:09:00 | 23100 |
| 13230 | SSE - 4 MATA GRANDE | SAO SEPE | 5366905 | 29/01/2016 | 18:21:00 | 30/01/2016 | 02:36:00 | 13800 |
| 13216 | SPE - 4 D. AGUIAR | SAO PEDRO DO SUL | 5366888 | 29/01/2016 | 16:15:00 | 29/01/2016 | 18:51:00 | 23100 |
| 13216 | SPE - 4 D. AGUIAR | SAO PEDRO DO SUL | 5366863 | 29/01/2016 | 16:26:00 | 29/01/2016 | 22:26:00 | 23100 |
| 13194 | LIV1 - 16 VILA MARTA | LIVRAMENTO 1 | 5366710 | 29/01/2016 | 17:23:00 | 29/01/2016 | 18:40:00 | 380 |
| 13200 | QUA - 3 DNER | QUARAI | 5368351 | 29/01/2016 | 19:54:00 | 30/01/2016 | 16:19:54 | 380 |
| 13185 | DIR - 5 SMH VIA ONZE AMIGOS | DOIS IRMAOS | 5366478 | 29/01/2016 | 14:09:00 | 29/01/2016 | 14:59:00 | 23100 |
| 13225 | VAI2 - 21 MINI DISTRITO | VENANCIO AIRES 2 | 5367097 | 29/01/2016 | 20:37:00 | 29/01/2016 | 21:28:00 | 380 |
| 13186 | RSA - 2 FERROVIA | ROCA SALES | 5367963 | 29/01/2016 | 18:27:38 | 30/01/2016 | 13:41:00 | 380 |
| 15783 | CIN - 10 PETROBRAS | CID. INDUSTRIAL | 5367229 | 29/01/2016 | 22:17:00 | 30/01/2016 | 00:14:00 | 23100 |
| 13222 | TRI - 2 BARRETO CAMARA | TRIUNFO | 5367893 | 29/01/2016 | 21:07:28 | 30/01/2016 | 19:43:00 | 13800 |
| 13230 | SSE - 4 MATA GRANDE | SAO SEPE | 5367247 | 29/01/2016 | 18:05:00 | 30/01/2016 | 15:35:00 | 380 |
| 13214 | SGA - 1 CORR. REUNA | SAO GABRIEL | 5366754 | 29/01/2016 | 16:30:16 | 30/01/2016 | 19:09:00 | 230 |
| 13194 | LIV1 - 17 BR 158 | LIVRAMENTO 1 | 5366444 | 29/01/2016 | 14:20:00 | 29/01/2016 | 16:04:00 | 23100 |
| 13193 | LAJ2 - 21 CRUZEIRO/CENTRO | LAJEADO 2 | 5366965 | 29/01/2016 | 18:56:00 | 29/01/2016 | 20:16:00 | 13800 |
| 15783 | CIN - 6 BRASIL/HARMONIA | CID. INDUSTRIAL | 5366415 | 29/01/2016 | 13:55:00 | 29/01/2016 | 15:04:00 | 220 |
| 13186 | ENC - 3 MUCUM | ENCANTADO | 5366852 | 29/01/2016 | 17:49:00 | 29/01/2016 | 18:49:00 | 23100 |
| 13227 | CDL - 3 PASSA SETE | CANDELARIA | 5367112 | 29/01/2016 | 20:27:00 | 30/01/2016 | 00:27:10 | 380 |
| 13227 | CDL - 3 PASSA SETE | CANDELARIA | 5367160 | 29/01/2016 | 21:21:00 | 30/01/2016 | 13:46:00 | 13800 |
| 13201 | RPA - 3 CENTRO RADIO | RIO PARDO | 5366867 | 29/01/2016 | 17:36:00 | 29/01/2016 | 18:39:00 | 380 |
| 13201 | RPA - 6 CAPIVARITA AL | RIO PARDO | 5367053 | 29/01/2016 | 20:09:00 | 30/01/2016 | 11:28:00 | 23100 |
| 13201 | RPA - 6 CAPIVARITA AL | RIO PARDO | 5367053 | 29/01/2016 | 20:09:00 | 30/01/2016 | 07:15:00 | 23100 |
| 13197 | MAC - 2 TUPARAI | MACAMBARÁ | 5366624 | 29/01/2016 | 15:36:00 | 29/01/2016 | 20:31:00 | 23100 |
| 13204 | SCR3 - 38 GOIAS | SANTA CRUZ 3 | 5366577 | 29/01/2016 | 15:15:11 | 29/01/2016 | 15:53:00 | 380 |
| 15783 | CIN - 8 TABAI/NOVA STA RITA | CID. INDUSTRIAL | 5368132 | 29/01/2016 | 21:46:04 | 30/01/2016 | 15:44:00 | 23100 |
| 13222 | TRI - 2 BARRETO CAMARA | TRIUNFO | 5367144 | 29/01/2016 | 21:22:00 | 29/01/2016 | 21:31:00 | 13800 |
| 13186 | ENC - 3 MUCUM | ENCANTADO | 5367078 | 29/01/2016 | 20:11:00 | 30/01/2016 | 10:04:00 | 23100 |
| 13205 | SMA1 - 14 SILVA JARDIM | SANTA MARIA 1 | 5366840 | 29/01/2016 | 17:43:00 | 29/01/2016 | 22:53:00 | 13800 |
| 13210 | SAN - 4 FLORIDA/E.ALV | SANTIAGO | 5366931 | 29/01/2016 | 17:29:47 | 30/01/2016 | 01:32:00 | 23100 |
| 13195 | ALE4 - 45 CAAL | ALEGRETE 4 | 5366640 | 29/01/2016 | 15:39:00 | 29/01/2016 | 17:20:00 | 23100 |
| 13185 | DIR - 5 SMH VIA ONZE AMIGOS | DOIS IRMAOS | 5367441 | 29/01/2016 | 19:53:33 | 30/01/2016 | 03:14:00 | 380 |
| 13204 | SCR2 - 25 LA SANTA CRUZ | SANTA CRUZ 2 | 5368402 | 29/01/2016 | 21:25:53 | 30/01/2016 | 16:29:00 | 13800 |
| 13230 | SSE - 3 JAZIDAS | SAO SEPE | 5366871 | 29/01/2016 | 18:00:00 | 29/01/2016 | 19:36:00 | 13800 |
| 13230 | SSE - 4 MATA GRANDE | SAO SEPE | 5366905 | 29/01/2016 | 18:21:00 | 30/01/2016 | 02:36:00 | 13800 |
| 13207 | SMA2 - 22 ARROIO GRANDE | SANTA MARIA 2 | 5366511 | 29/01/2016 | 14:25:39 | 29/01/2016 | 17:34:00 | 380 |
| 13183 | CSE - 1 IBARAMA / LBS | CENTRO SERRA | 5367092 | 29/01/2016 | 19:22:22 | 31/01/2016 | 13:31:00 | 380 |
| 15780 | CNA1 - 15 SANTA RITA | CANOAS 1 | 5367253 | 29/01/2016 | 22:31:00 | 30/01/2016 | 10:22:00 | 23100 |
| 13227 | CDL - 3 PASSA SETE | CANDELARIA | 5367160 | 29/01/2016 | 21:21:00 | 30/01/2016 | 13:46:00 | 13800 |
| 13227 | CDL - 3 PASSA SETE | CANDELARIA | 5367160 | 29/01/2016 | 21:21:00 | 30/01/2016 | 13:46:00 | 13800 |
| 13195 | ALE4 - 45 CAAL | ALEGRETE 4 | 5366523 | 29/01/2016 | 14:53:00 | 29/01/2016 | 16:50:00 | 23100 |
| 13212 | SBO2 - 25 RODOVIARIA/SAMBURA | SÃO BORJA 2 | 5366685 | 29/01/2016 | 16:02:02 | 29/01/2016 | 19:04:00 | 23100 |
| 13193 | LAJ2 - 21 CRUZEIRO/CENTRO | LAJEADO 2 | 5366965 | 29/01/2016 | 18:56:00 | 29/01/2016 | 21:57:00 | 13800 |
| 13230 | FOR - 1 VILA BLOCK | FORMIGUEIRO | 5367076 | 29/01/2016 | 17:31:27 | 30/01/2016 | 15:53:00 | 13800 |
| 13222 | TRI - 2 BARRETO CAMARA | TRIUNFO | 5367144 | 29/01/2016 | 21:22:00 | 29/01/2016 | 21:31:00 | 13800 |
| 13201 | RPA - 6 CAPIVARITA AL | RIO PARDO | 5367053 | 29/01/2016 | 20:09:00 | 30/01/2016 | 11:28:00 | 23100 |
| 13195 | ALE4 - 45 CAAL | ALEGRETE 4 | 5366640 | 29/01/2016 | 15:39:00 | 29/01/2016 | 19:41:00 | 23100 |
| 15783 | CIN - 7 MATHIAS VELHO/CURITIBA | CID. INDUSTRIAL | 5367456 | 29/01/2016 | 22:40:49 | 30/01/2016 | 02:09:00 | 23100 |
| 15783 | CIN - 8 TABAI/NOVA STA RITA | CID. INDUSTRIAL | 5368132 | 29/01/2016 | 21:46:04 | 30/01/2016 | 15:44:00 | 23100 |
| 15783 | CIN - 9 MATHIAS VELHO/CEARA | CID. INDUSTRIAL | 5367939 | 29/01/2016 | 22:35:19 | 30/01/2016 | 11:52:00 | 23100 |
| 15783 | CIN - 10 PETROBRAS | CID. INDUSTRIAL | 5367229 | 29/01/2016 | 22:17:00 | 30/01/2016 | 00:14:00 | 23100 |
| 13218 | SSC - 4 CAPELA DE SANTANA | S.S.CAI | 5368960 | 29/01/2016 | 22:09:36 | 30/01/2016 | 19:42:00 | 23100 |
| 13185 | DIR - 5 SMH VIA ONZE AMIGOS | DOIS IRMAOS | 5366478 | 29/01/2016 | 14:09:00 | 29/01/2016 | 14:59:00 | 23100 |
| 13204 | SIN - 1 BR 471 | SINIMBU | 5367337 | 29/01/2016 | 20:25:43 | 30/01/2016 | 02:31:00 | 13800 |
| 15780 | CNA1 - 16 CINCO COLONIAS | CANOAS 1 | 5367296 | 29/01/2016 | 21:52:48 | 29/01/2016 | 23:41:00 | 23100 |
| 13227 | CDL - 3 PASSA SETE | CANDELARIA | 5367160 | 29/01/2016 | 21:21:00 | 30/01/2016 | 13:46:00 | 13800 |
| 13230 | SSE - 4 MATA GRANDE | SAO SEPE | 5366868 | 29/01/2016 | 18:00:00 | 29/01/2016 | 19:56:00 | 380 |
| 13195 | ALE4 - 45 CAAL | ALEGRETE 4 | 5366523 | 29/01/2016 | 14:53:00 | 29/01/2016 | 16:50:00 | 23100 |
| 13185 | DIR - 1 MRE PEDRO J KOLLING | DOIS IRMAOS | 5367205 | 29/01/2016 | 22:06:00 | 30/01/2016 | 00:53:00 | 23100 |
| 15783 | CIN - 10 PETROBRAS | CID. INDUSTRIAL | 5367229 | 29/01/2016 | 22:17:00 | 30/01/2016 | 00:14:00 | 23100 |

| | | | | | | | | |
|-------|-----------------------------|------------------------|---------|------------|----------|------------|----------|-------|
| 13227 | CDL - 3 PASSA SETE | CANDELARIA | 5367160 | 29/01/2016 | 21:21:00 | 30/01/2016 | 13:46:00 | 13800 |
| 13227 | CDL - 3 PASSA SETE | CANDELARIA | 5367069 | 29/01/2016 | 18:58:13 | 29/01/2016 | 21:58:00 | 13800 |
| 13196 | LIV2 - 23 MAL. MALLET | LIVRAMENTO 2 | 5367285 | 29/01/2016 | 18:58:00 | 30/01/2016 | 01:14:00 | 380 |
| 15783 | CNA1 - 15 SANTA RITA | CANOAS 1 | 5367253 | 29/01/2016 | 22:31:00 | 30/01/2016 | 10:22:00 | 23100 |
| 15783 | CIN - 10 PETROBRAS | CID. INDUSTRIAL | 5367229 | 29/01/2016 | 22:17:00 | 30/01/2016 | 00:14:00 | 23100 |
| 13226 | ZOO - 1 GEDORE | ZOOLOGICO | 5367188 | 29/01/2016 | 21:52:00 | 30/01/2016 | 02:52:00 | 23100 |
| 15787 | SCH - 16 LIBERDADE | SCHARLAU | 5367194 | 29/01/2016 | 21:51:00 | 30/01/2016 | 00:22:00 | 23100 |
| 15779 | CBO - 1 AURORA | CAMPO BOM | 5367347 | 29/01/2016 | 23:52:00 | 30/01/2016 | 03:00:00 | 23100 |
| 13222 | TQR - 1 CENTRALSUL | TAQUARI | 5367354 | 29/01/2016 | 22:04:00 | 31/01/2016 | 17:00:00 | 380 |
| 13201 | RPA - 2 HOSPITAL CORS | RIO PARDO | 5367154 | 29/01/2016 | 20:20:15 | 29/01/2016 | 22:28:00 | 13800 |
| 13197 | MAC - 2 TUPARAI | MACAMBARÁ | 5366624 | 29/01/2016 | 15:36:00 | 29/01/2016 | 20:31:00 | 23100 |
| 13224 | URU2 - 23 CARUMBE | URUGUAIANA 2 | 5367103 | 29/01/2016 | 16:59:06 | 30/01/2016 | 01:01:00 | 23100 |
| 13185 | DIR - 5 SMH VIA ONZE AMIGOS | DOIS IRMAOS | 5366478 | 29/01/2016 | 14:09:00 | 29/01/2016 | 14:59:00 | 23100 |
| 13224 | URU4 - 44 IBICUI 01 | URUGUAIANA 4 | 5366513 | 29/01/2016 | 14:51:00 | 29/01/2016 | 16:48:00 | 23100 |
| 13227 | VSL - 2 VALE DO SOL | VALE DO SOL | 5368307 | 29/01/2016 | 19:29:19 | 30/01/2016 | 15:17:00 | 380 |
| 13204 | SIN - 1 BR 471 | SINIMBU | 5367337 | 29/01/2016 | 20:25:43 | 30/01/2016 | 02:31:00 | 13800 |
| 15781 | CNA3 - 31 ESPERANCA | CANOAS 3 | 5368182 | 29/01/2016 | 22:43:10 | 30/01/2016 | 14:41:00 | 220 |
| 15781 | CNA3 - 32 AJ RENNER | CANOAS 3 | 5367232 | 29/01/2016 | 22:28:00 | 30/01/2016 | 01:21:00 | 23100 |
| 15780 | CNA1 - 15 SANTA RITA | CANOAS 1 | 5367253 | 29/01/2016 | 22:31:00 | 30/01/2016 | 02:06:00 | 23100 |
| 15780 | CNA1 - 16 CINCO COLONIAS | CANOAS 1 | 5367296 | 29/01/2016 | 21:52:48 | 29/01/2016 | 23:41:00 | 23100 |
| 13222 | TRI - 2 BARRETO CAMARA | TRIUNFO | 5367744 | 29/01/2016 | 21:01:29 | 30/01/2016 | 11:36:00 | 13800 |
| 13230 | SSE - 3 JAZIDAS | SAO SEPE | 5366871 | 29/01/2016 | 18:00:00 | 29/01/2016 | 19:36:00 | 13800 |
| 13210 | SAN - 2 VILA NOVA | SANTIAGO | 5366895 | 29/01/2016 | 17:10:00 | 29/01/2016 | 17:51:00 | 23100 |
| 13216 | SPE - 4 D. AGUIAR | SAO PEDRO DO SUL | 5366888 | 29/01/2016 | 16:15:00 | 29/01/2016 | 18:51:00 | 23100 |
| 13194 | LIV1 - 17 BR 158 | LIVRAMENTO 1 | 5366444 | 29/01/2016 | 14:20:00 | 29/01/2016 | 16:04:00 | 23100 |
| 13212 | SBO2 - 26 SAO LUCAS | SÃO BORJA 2 | 5367616 | 29/01/2016 | 20:45:00 | 30/01/2016 | 08:28:00 | 23100 |
| 13185 | DIR - 1 MRE PEDRO J KOLLING | DOIS IRMAOS | 5367205 | 29/01/2016 | 22:06:00 | 30/01/2016 | 00:10:00 | 23100 |
| 13227 | CDL - 3 PASSA SETE | CANDELARIA | 5367160 | 29/01/2016 | 21:21:00 | 30/01/2016 | 13:46:00 | 13800 |
| 13216 | SPE - 4 D. AGUIAR | SAO PEDRO DO SUL | 5366888 | 29/01/2016 | 16:15:00 | 29/01/2016 | 18:51:00 | 23100 |
| 13222 | TQR - 1 CENTRALSUL | TAQUARI | 5370230 | 29/01/2016 | 18:54:00 | 31/01/2016 | 16:49:52 | 380 |
| 13186 | ENC - 3 MUCUM | ENCANTADO | 5366852 | 29/01/2016 | 17:49:00 | 29/01/2016 | 18:49:00 | 23100 |
| 13201 | RPA - 1 RAMIZ GALVAO | RIO PARDO | 5367410 | 29/01/2016 | 20:04:00 | 31/01/2016 | 00:46:00 | 13800 |
| 13230 | SSE - 3 JAZIDAS | SAO SEPE | 5366871 | 29/01/2016 | 18:00:00 | 29/01/2016 | 19:36:00 | 13800 |
| 13195 | ALE3 - 32 MARIANO PINTO | ALEGRETE 3 | 5367246 | 29/01/2016 | 15:49:00 | 29/01/2016 | 23:34:00 | 380 |
| 13213 | SFR - 1 MANOEL VIANA | SAO FRANCISCO DE ASSIS | 5366783 | 29/01/2016 | 16:56:06 | 30/01/2016 | 02:52:00 | 23100 |
| 13195 | ALE4 - 45 CAAL | ALEGRETE 4 | 5366523 | 29/01/2016 | 14:53:00 | 29/01/2016 | 18:39:00 | 23100 |
| 13185 | DIR - 5 SMH VIA ONZE AMIGOS | DOIS IRMAOS | 5366478 | 29/01/2016 | 14:09:00 | 29/01/2016 | 14:59:00 | 23100 |
| 15781 | CNA3 - 32 AJ RENNER | CANOAS 3 | 5367232 | 29/01/2016 | 22:28:00 | 30/01/2016 | 01:21:00 | 23100 |
| 15780 | CNA1 - 16 CINCO COLONIAS | CANOAS 1 | 5367296 | 29/01/2016 | 21:52:48 | 29/01/2016 | 23:41:00 | 23100 |
| 15780 | CNA1 - 14 FATIMA | CANOAS 1 | 5367206 | 29/01/2016 | 22:03:00 | 30/01/2016 | 00:36:00 | 23100 |
| 15783 | CIN - 8 TABAI/NOVA STA RITA | CID. INDUSTRIAL | 5368132 | 29/01/2016 | 21:46:04 | 30/01/2016 | 15:44:00 | 23100 |
| 15783 | CIN - 8 TABAI/NOVA STA RITA | CID. INDUSTRIAL | 5368132 | 29/01/2016 | 21:46:04 | 30/01/2016 | 15:44:00 | 23100 |
| 15783 | CIN - 8 TABAI/NOVA STA RITA | CID. INDUSTRIAL | 5368132 | 29/01/2016 | 21:46:04 | 30/01/2016 | 15:44:00 | 23100 |
| 15787 | SCH - 8 POR ESQ | SCHARLAU | 5367251 | 29/01/2016 | 21:55:30 | 30/01/2016 | 00:15:00 | 23100 |
| 13201 | RPA - 4 P. AREIA ALBA | RIO PARDO | 5370950 | 29/01/2016 | 20:31:00 | 01/02/2016 | 17:54:00 | 13800 |
| 13204 | SCR2 - 24 PASSO SOBRADO | SANTA CRUZ 2 | 5368445 | 29/01/2016 | 21:16:00 | 30/01/2016 | 15:36:00 | 380 |
| 13210 | SAN - 2 VILA NOVA | SANTIAGO | 5366895 | 29/01/2016 | 17:10:00 | 29/01/2016 | 17:51:00 | 23100 |
| 13214 | SGA - 1 CORR. REUNA | SAO GABRIEL | 5366803 | 29/01/2016 | 17:17:00 | 29/01/2016 | 20:21:00 | 23100 |
| 13186 | RSA - 4 CENTRO | ROCA SALES | 5368485 | 29/01/2016 | 18:25:00 | 30/01/2016 | 16:27:00 | 380 |
| 13186 | ENC - 3 MUCUM | ENCANTADO | 5367078 | 29/01/2016 | 20:11:00 | 30/01/2016 | 10:04:00 | 23100 |
| 13227 | CDL - 3 PASSA SETE | CANDELARIA | 5367160 | 29/01/2016 | 21:21:00 | 30/01/2016 | 13:46:00 | 13800 |
| 13204 | SCR2 - 24 PASSO SOBRADO | SANTA CRUZ 2 | 5367940 | 29/01/2016 | 21:41:23 | 30/01/2016 | 12:28:00 | 13800 |
| 13214 | SGA - 2 CATUCABA | SAO GABRIEL | 5368523 | 29/01/2016 | 17:20:00 | 30/01/2016 | 17:23:00 | 23100 |
| 13185 | DIR - 5 SMH VIA ONZE AMIGOS | DOIS IRMAOS | 5366478 | 29/01/2016 | 14:09:00 | 29/01/2016 | 14:59:00 | 23100 |
| 15783 | CIN - 10 PETROBRAS | CID. INDUSTRIAL | 5367229 | 29/01/2016 | 22:17:00 | 30/01/2016 | 00:14:00 | 23100 |
| 13227 | CDL - 3 PASSA SETE | CANDELARIA | 5367160 | 29/01/2016 | 21:21:00 | 30/01/2016 | 13:46:00 | 13800 |
| 13185 | DIR - 1 MRE PEDRO J KOLLING | DOIS IRMAOS | 5367205 | 29/01/2016 | 22:06:00 | 30/01/2016 | 00:53:00 | 23100 |
| 13209 | SMA5 - 57 AV. LIBERDADE | SANTA MARIA 5 | 5367022 | 29/01/2016 | 18:09:12 | 29/01/2016 | 20:41:00 | 13800 |
| 15780 | CNA1 - 16 CINCO COLONIAS | CANOAS 1 | 5368483 | 29/01/2016 | 22:20:15 | 30/01/2016 | 20:01:00 | 220 |
| 15787 | SCH - 9 TIPLER | SCHARLAU | 5367213 | 29/01/2016 | 21:59:00 | 30/01/2016 | 04:34:00 | 23100 |
| 13201 | RPA - 6 CAPIVARITA AL | RIO PARDO | 5368213 | 29/01/2016 | 20:08:00 | 31/01/2016 | 20:02:00 | 23100 |
| 13213 | SFR - 3 CIDADE | SAO FRANCISCO DE ASSIS | 5368042 | 29/01/2016 | 17:35:00 | 30/01/2016 | 14:59:00 | 23100 |
| 13194 | LIV1 - 17 BR 158 | LIVRAMENTO 1 | 5366444 | 29/01/2016 | 14:20:00 | 29/01/2016 | 16:04:00 | 23100 |
| 13210 | SBO3 - 34 ENCRUZILHADA | SÃO BORJA 3 | 5368591 | 29/01/2016 | 16:54:00 | 30/01/2016 | 16:49:00 | 23100 |
| 13212 | SBO3 - 31 GARRUCHOS | SÃO BORJA 3 | 5367686 | 29/01/2016 | 18:58:00 | 30/01/2016 | 10:36:00 | 23100 |
| 13230 | FOR - 1 VILA BLOCK | FORMIGUEIRO | 5367076 | 29/01/2016 | 17:31:27 | 30/01/2016 | 11:41:00 | 13800 |
| 13186 | ENC - 3 MUCUM | ENCANTADO | 5367078 | 29/01/2016 | 20:11:00 | 30/01/2016 | 10:04:00 | 23100 |
| 13185 | DIR - 1 MRE PEDRO J KOLLING | DOIS IRMAOS | 5367205 | 29/01/2016 | 22:06:00 | 30/01/2016 | 00:53:00 | 23100 |
| 15781 | CNA3 - 32 AJ RENNER | CANOAS 3 | 5367232 | 29/01/2016 | 22:28:00 | 30/01/2016 | 01:21:00 | 23100 |
| 15783 | CIN - 8 TABAI/NOVA STA RITA | CID. INDUSTRIAL | 5368132 | 29/01/2016 | 21:46:04 | 30/01/2016 | 15:44:00 | 23100 |
| 13186 | ENC - 3 MUCUM | ENCANTADO | 5366852 | 29/01/2016 | 17:49:00 | 29/01/2016 | 18:49:00 | 23100 |

| | | | | | | | | |
|-------|-------------------------------|------------------|---------|------------|----------|------------|----------|-------|
| 13206 | CCE - 18 TRES VENDAS | CACHOEIRA DO SUL | 5368276 | 30/01/2016 | 09:03:00 | 30/01/2016 | 16:44:00 | 23100 |
| 13201 | RPA - 6 CAPIVARITA AL | RIO PARDO | 5368092 | 29/01/2016 | 20:09:00 | 31/01/2016 | 19:17:00 | 23100 |
| 13208 | SMA4 - 45 VILA OLIVEIRA | SANTA MARIA 4 | 5367451 | 29/01/2016 | 18:42:29 | 30/01/2016 | 03:38:00 | 380 |
| 15781 | CNA3 - 32 AJ RENNER | CANOAS 3 | 5367232 | 29/01/2016 | 22:28:00 | 30/01/2016 | 01:21:00 | 23100 |
| 13198 | MON - 7 TIMBAUVA | MONTENEGRO | 5367575 | 29/01/2016 | 21:50:05 | 30/01/2016 | 06:15:00 | 220 |
| 13210 | SAN - 2 VILA NOVA | SANTIAGO | 5366895 | 29/01/2016 | 17:10:00 | 29/01/2016 | 17:51:00 | 23100 |
| 13185 | DIR - 4 TRAV DIR JOAO KLAUCK | DOIS IRMAOS | 5368432 | 29/01/2016 | 22:43:00 | 30/01/2016 | 16:42:00 | 380 |
| 13227 | CDL - 3 PASSA SETE | CANDELARIA | 5367160 | 29/01/2016 | 21:21:00 | 30/01/2016 | 13:46:00 | 13800 |
| 13210 | SAN - 5 ITACURUBI | SANTIAGO | 5366967 | 29/01/2016 | 15:31:00 | 30/01/2016 | 16:29:00 | 23100 |
| 13216 | SPE - 4 D. AGUIAR | SAO PEDRO DO SUL | 5366863 | 29/01/2016 | 16:26:00 | 29/01/2016 | 22:26:00 | 23100 |
| 13195 | ALE4 - 45 CAAL | ALEGRETE 4 | 5366640 | 29/01/2016 | 15:39:00 | 29/01/2016 | 17:20:00 | 23100 |
| 13230 | FOR - 3 FORMIGUEIRO | FORMIGUEIRO | 5367037 | 29/01/2016 | 18:46:53 | 29/01/2016 | 21:56:00 | 13800 |
| 13185 | DIR - 5 SMH VIA ONZE AMIGOS | DOIS IRMAOS | 5366478 | 29/01/2016 | 14:09:00 | 29/01/2016 | 14:59:00 | 23100 |
| 15780 | CNA1 - 14 FATIMA | CANOAS 1 | 5367206 | 29/01/2016 | 22:03:00 | 30/01/2016 | 03:33:00 | 23100 |
| 15779 | CBO - 1 AURORA | CAMPO BOM | 5367347 | 29/01/2016 | 23:52:00 | 30/01/2016 | 03:00:00 | 23100 |
| 13198 | MON - 5 ALFAMA MARATA | MONTENEGRO | 5367474 | 29/01/2016 | 21:38:20 | 30/01/2016 | 04:16:00 | 23100 |
| 13214 | SGA - 5 FORMOSA | SAO GABRIEL | 5367811 | 29/01/2016 | 17:21:52 | 30/01/2016 | 10:42:00 | 23100 |
| 13195 | ALE4 - 45 CAAL | ALEGRETE 4 | 5366523 | 29/01/2016 | 14:53:00 | 29/01/2016 | 18:39:00 | 23100 |
| 13185 | DIR - 5 SMH VIA ONZE AMIGOS | DOIS IRMAOS | 5366478 | 29/01/2016 | 14:09:00 | 29/01/2016 | 14:59:00 | 23100 |
| 15783 | CIN - 8 TABAI/NOVA STA RITA | CID. INDUSTRIAL | 5368132 | 29/01/2016 | 21:46:04 | 30/01/2016 | 15:44:00 | 23100 |
| 15783 | CIN - 8 TABAI/NOVA STA RITA | CID. INDUSTRIAL | 5368132 | 29/01/2016 | 21:46:04 | 30/01/2016 | 15:44:00 | 23100 |
| 13203 | SCR1 - 19 CERRO ALEGRE | SANTA CRUZ 1 | 5368163 | 29/01/2016 | 19:56:39 | 30/01/2016 | 14:34:00 | 380 |
| 13201 | RPA - 6 CAPIVARITA AL | RIO PARDO | 5367053 | 29/01/2016 | 20:09:00 | 30/01/2016 | 07:15:00 | 23100 |
| 13210 | SAN - 4 FLORIDA/E.ALV | SANTIAGO | 5367467 | 29/01/2016 | 17:48:00 | 30/01/2016 | 02:42:00 | 23100 |
| 13214 | SGA - 1 CORR. REUNA | SAO GABRIEL | 5366803 | 29/01/2016 | 17:17:00 | 29/01/2016 | 20:21:00 | 23100 |
| 13195 | ALE4 - 45 CAAL | ALEGRETE 4 | 5366640 | 29/01/2016 | 15:39:00 | 29/01/2016 | 19:41:00 | 23100 |
| 13196 | LIV2 - 24 ESPINILHO - PALOMAS | LIVRAMENTO 2 | 5368302 | 29/01/2016 | 15:25:58 | 30/01/2016 | 15:42:00 | 13800 |
| 13209 | SMA5 - 57 AV. LIBERDADE | SANTA MARIA 5 | 5367209 | 29/01/2016 | 18:12:14 | 29/01/2016 | 23:56:00 | 380 |
| 15781 | CNA3 - 32 AJ RENNER | CANOAS 3 | 5367232 | 29/01/2016 | 22:28:00 | 30/01/2016 | 01:21:00 | 23100 |
| 15780 | CNA1 - 14 FATIMA | CANOAS 1 | 5367206 | 29/01/2016 | 22:03:00 | 30/01/2016 | 03:33:00 | 23100 |
| 15783 | CIN - 8 TABAI/NOVA STA RITA | CID. INDUSTRIAL | 5368132 | 29/01/2016 | 21:46:04 | 30/01/2016 | 15:44:00 | 23100 |
| 13222 | TRI - 2 BARRETO CAMARA | TRIUNFO | 5367144 | 29/01/2016 | 21:22:00 | 29/01/2016 | 21:31:00 | 13800 |
| 13227 | CDL - 3 PASSA SETE | CANDELARIA | 5370350 | 29/01/2016 | 20:04:01 | 31/01/2016 | 17:12:00 | 220 |
| 13201 | RPA - 6 CAPIVARITA AL | RIO PARDO | 5370631 | 29/01/2016 | 20:08:00 | 01/02/2016 | 15:43:00 | 23100 |
| 13201 | RPA - 6 CAPIVARITA AL | RIO PARDO | 5368092 | 29/01/2016 | 20:09:00 | 31/01/2016 | 19:17:00 | 23100 |
| 13214 | SGA - 6 CORREDOR DE BAGE | SAO GABRIEL | 5367033 | 29/01/2016 | 17:18:00 | 29/01/2016 | 20:37:00 | 23100 |
| 13194 | LIV1 - 19 ROBLEDO BRAZ | LIVRAMENTO 1 | 5368000 | 29/01/2016 | 14:13:00 | 30/01/2016 | 12:20:00 | 23100 |
| 13195 | ALE4 - 45 CAAL | ALEGRETE 4 | 5366640 | 29/01/2016 | 16:12:00 | 29/01/2016 | 19:41:00 | 23100 |
| 15781 | CNA3 - 32 AJ RENNER | CANOAS 3 | 5367232 | 29/01/2016 | 22:28:00 | 30/01/2016 | 01:21:00 | 23100 |
| 15780 | CNA1 - 14 FATIMA | CANOAS 1 | 5367206 | 29/01/2016 | 22:03:00 | 30/01/2016 | 00:36:00 | 23100 |
| 15783 | CIN - 8 TABAI/NOVA STA RITA | CID. INDUSTRIAL | 5368132 | 29/01/2016 | 21:46:04 | 30/01/2016 | 15:44:00 | 23100 |
| 13222 | TQR - 2 GENERAL CAMARA | TAQUARI | 5369934 | 29/01/2016 | 18:11:00 | 31/01/2016 | 14:35:53 | 230 |
| 13222 | TRI - 2 BARRETO CAMARA | TRIUNFO | 5367893 | 29/01/2016 | 21:07:28 | 30/01/2016 | 19:43:00 | 13800 |
| 13201 | RPA - 6 CAPIVARITA AL | RIO PARDO | 5368092 | 29/01/2016 | 20:09:00 | 31/01/2016 | 19:17:00 | 23100 |
| 13207 | SMA2 - 22 ARROIO GRANDE | SANTA MARIA 2 | 5367672 | 29/01/2016 | 18:31:00 | 30/01/2016 | 10:26:00 | 380 |
| 13224 | HAR - 2 POSTO VELHO | HARMONIA | 5367230 | 29/01/2016 | 15:43:00 | 29/01/2016 | 23:41:00 | 23100 |
| 13208 | SMA4 - 43 JOCKEI CLUB | SANTA MARIA 4 | 5368252 | 29/01/2016 | 18:51:00 | 30/01/2016 | 14:32:00 | 380 |
| 13193 | LAJ2 - 24 MINUANO | LAJEADO 2 | 5367794 | 29/01/2016 | 20:54:00 | 30/01/2016 | 11:54:00 | 380 |
| 13193 | LAJ2 - 21 CRUZEIRO/CENTRO | LAJEADO 2 | 5366965 | 29/01/2016 | 18:56:00 | 29/01/2016 | 20:16:00 | 13800 |
| 15783 | CIN - 8 TABAI/NOVA STA RITA | CID. INDUSTRIAL | 5368132 | 29/01/2016 | 21:46:04 | 30/01/2016 | 15:44:00 | 23100 |
| 15786 | SLE - 6 LOMBA GRANDE | SÃO LEOPOLDO | 5366870 | 29/01/2016 | 17:01:00 | 30/01/2016 | 18:14:00 | 220 |
| 13201 | RPA - 6 CAPIVARITA AL | RIO PARDO | 5367053 | 29/01/2016 | 20:09:00 | 30/01/2016 | 07:15:00 | 23100 |
| 13210 | SAN - 1 CAPAO DO CIPO | SANTIAGO | 5366895 | 29/01/2016 | 17:10:00 | 29/01/2016 | 17:40:00 | 23100 |
| 13210 | SAN - 5 ITACURUBI | SANTIAGO | 5366973 | 29/01/2016 | 14:18:00 | 29/01/2016 | 23:20:00 | 380 |
| 13210 | SAN - 5 ITACURUBI | SANTIAGO | 5366967 | 29/01/2016 | 15:31:00 | 30/01/2016 | 16:29:00 | 23100 |
| 15779 | CBO - 1 AURORA | CAMPO BOM | 5367347 | 29/01/2016 | 23:52:00 | 30/01/2016 | 03:00:00 | 23100 |
| 13222 | TRI - 2 BARRETO CAMARA | TRIUNFO | 5367144 | 29/01/2016 | 21:22:00 | 29/01/2016 | 21:31:00 | 13800 |
| 13206 | CCE - 18 TRES VENDAS | CACHOEIRA DO SUL | 5367800 | 29/01/2016 | 21:34:51 | 30/01/2016 | 11:17:00 | 23100 |
| 13201 | RPA - 6 CAPIVARITA AL | RIO PARDO | 5370631 | 29/01/2016 | 20:08:00 | 01/02/2016 | 15:43:00 | 23100 |
| 13201 | RPA - 6 CAPIVARITA AL | RIO PARDO | 5370631 | 29/01/2016 | 20:08:00 | 01/02/2016 | 15:43:00 | 23100 |
| 13195 | ALE4 - 45 CAAL | ALEGRETE 4 | 5366640 | 29/01/2016 | 15:39:00 | 29/01/2016 | 17:20:00 | 23100 |
| 13183 | UJAC - 206 SOBRADINHO 2 | USINA JACUI | 5368612 | 29/01/2016 | 19:13:00 | 30/01/2016 | 17:17:00 | 220 |
| 13225 | VAI2 - 23 UNIVERSAL | VENANCIO AIRES 2 | 5367367 | 29/01/2016 | 20:48:57 | 30/01/2016 | 04:19:00 | 380 |
| 13222 | TRI - 2 BARRETO CAMARA | TRIUNFO | 5367893 | 29/01/2016 | 21:07:28 | 30/01/2016 | 19:43:00 | 13800 |
| 13220 | SPC - 2 KURASCHKI | SAPUCAIA DO SUL | 5367513 | 29/01/2016 | 23:03:58 | 30/01/2016 | 03:49:00 | 380 |
| 15783 | CIN - 8 TABAI/NOVA STA RITA | CID. INDUSTRIAL | 5368132 | 29/01/2016 | 21:46:04 | 30/01/2016 | 15:44:00 | 23100 |
| 13222 | TRI - 2 BARRETO CAMARA | TRIUNFO | 5367144 | 29/01/2016 | 21:22:00 | 29/01/2016 | 21:31:00 | 13800 |
| 13206 | CCE - 15 PATRICIO ALBUQUERQUE | CACHOEIRA DO SUL | 5366632 | 29/01/2016 | 15:14:00 | 29/01/2016 | 16:42:00 | 380 |
| 13204 | SCR2 - 25 LA SANTA CRUZ | SANTA CRUZ 2 | 5367201 | 29/01/2016 | 20:33:03 | 30/01/2016 | 00:17:00 | 13800 |
| 13210 | SAN - 5 ITACURUBI | SANTIAGO | 5367196 | 29/01/2016 | 17:21:48 | 30/01/2016 | 00:00:00 | 23100 |
| 13216 | SPE - 4 D. AGUIAR | SAO PEDRO DO SUL | 5366888 | 29/01/2016 | 16:15:00 | 29/01/2016 | 18:51:00 | 23100 |

| | | | | | | | | |
|-------|------------------------------|-------------------|---------|------------|----------|------------|----------|-------|
| 13185 | DIR - 7 CENTRO VIA BR 116 | DOIS IRMAOS | 5366774 | 29/01/2016 | 16:49:00 | 29/01/2016 | 19:29:00 | 380 |
| 13185 | DIR - 5 SMH VIA ONZE AMIGOS | DOIS IRMAOS | 5366478 | 29/01/2016 | 14:09:00 | 29/01/2016 | 14:59:00 | 23100 |
| 15780 | CNA1 - 15 SANTA RITA | CANOAS 1 | 5367253 | 29/01/2016 | 22:31:00 | 30/01/2016 | 02:06:00 | 23100 |
| 15780 | CNA1 - 14 FATIMA | CANOAS 1 | 5367206 | 29/01/2016 | 22:03:00 | 30/01/2016 | 00:36:00 | 23100 |
| 13198 | MON - 5 ALFAMA MARATA | MONTENEGRO | 5368563 | 29/01/2016 | 21:37:43 | 30/01/2016 | 18:21:00 | 380 |
| 13227 | CDL - 3 PASSA SETE | CANDELARIA | 5367160 | 29/01/2016 | 21:21:00 | 30/01/2016 | 13:46:00 | 13800 |
| 13227 | CDL - 3 PASSA SETE | CANDELARIA | 5367160 | 29/01/2016 | 21:21:00 | 30/01/2016 | 13:46:00 | 13800 |
| 13230 | CAV1 - 5 SANTANA BOA VISTA 2 | CACAPAVA DO SUL 1 | 5366878 | 29/01/2016 | 16:50:45 | 29/01/2016 | 19:44:00 | 23100 |
| 13185 | DIR - 5 SMH VIA ONZE AMIGOS | DOIS IRMAOS | 5366478 | 29/01/2016 | 14:09:00 | 29/01/2016 | 14:59:00 | 23100 |
| 15780 | CNA1 - 14 FATIMA | CANOAS 1 | 5367206 | 29/01/2016 | 22:03:00 | 30/01/2016 | 03:33:00 | 23100 |
| 13186 | ENC - 3 MUCUM | ENCANTADO | 5366852 | 29/01/2016 | 17:49:00 | 29/01/2016 | 18:01:00 | 23100 |
| 13227 | CDL - 3 PASSA SETE | CANDELARIA | 5367160 | 29/01/2016 | 21:21:00 | 30/01/2016 | 13:46:00 | 13800 |
| 13230 | SSE - 3 JAZIDAS | SAO SEPE | 5366871 | 29/01/2016 | 18:00:00 | 29/01/2016 | 19:36:00 | 13800 |
| 13210 | SAN - 6 BOQUEIRAO | SANTIAGO | 5368039 | 29/01/2016 | 17:56:49 | 30/01/2016 | 13:43:00 | 23100 |
| 13216 | SPE - 4 D. AGUIAR | SAO PEDRO DO SUL | 5366863 | 29/01/2016 | 16:26:00 | 29/01/2016 | 22:26:00 | 23100 |
| 13227 | VSL - 2 VALE DO SOL | VALE DO SOL | 5368048 | 29/01/2016 | 19:59:10 | 30/01/2016 | 13:28:00 | 23100 |
| 15780 | CNA1 - 14 FATIMA | CANOAS 1 | 5367206 | 29/01/2016 | 22:03:00 | 30/01/2016 | 00:36:00 | 23100 |
| 15787 | SCH - 18 HENRIQUE BIER | SCHARLAU | 5368178 | 29/01/2016 | 22:11:00 | 30/01/2016 | 14:28:00 | 380 |
| 13188 | EST - 4 CLARET | ESTEIO | 5367502 | 29/01/2016 | 22:26:11 | 30/01/2016 | 03:31:00 | 23100 |
| 13188 | EST - 4 CLARET | ESTEIO | 5367842 | 29/01/2016 | 22:52:47 | 30/01/2016 | 13:30:00 | 380 |
| 13218 | SSC - 4 CAPELA DE SANTANA | S.S.CAI | 5367330 | 29/01/2016 | 21:50:25 | 30/01/2016 | 01:49:00 | 23100 |
| 13186 | ENC - 3 MUCUM | ENCANTADO | 5366852 | 29/01/2016 | 17:49:00 | 29/01/2016 | 18:49:00 | 23100 |
| 13230 | SSE - 3 JAZIDAS | SAO SEPE | 5366871 | 29/01/2016 | 18:00:00 | 29/01/2016 | 19:36:00 | 13800 |
| 13204 | SIN - 1 BR 471 | SINIMBU | 5367337 | 29/01/2016 | 20:25:43 | 30/01/2016 | 03:16:00 | 13800 |
| 15781 | CNA3 - 32 AJ RENNER | CANOAS 3 | 5367501 | 29/01/2016 | 22:28:00 | 30/01/2016 | 20:10:00 | 23100 |
| 15780 | CNA1 - 12 RIO BRANCO | CANOAS 1 | 5366698 | 29/01/2016 | 16:22:00 | 29/01/2016 | 18:35:00 | 220 |
| 15783 | CIN - 8 TABAI/NOVA STA RITA | CID. INDUSTRIAL | 5368132 | 29/01/2016 | 21:46:04 | 30/01/2016 | 15:44:00 | 23100 |
| 13222 | TRI - 2 BARRETO CAMARA | TRIUNFO | 5367744 | 29/01/2016 | 21:01:29 | 30/01/2016 | 11:36:00 | 13800 |
| 13225 | VAI - 4 AES SUL | VENANCIO AIRES | 5366532 | 29/01/2016 | 15:03:00 | 29/01/2016 | 17:06:56 | 380 |
| 13192 | LAJ1 - 12 RODOV. CARTEL AP | LAJEADO 1 | 5368560 | 29/01/2016 | 18:54:00 | 30/01/2016 | 16:14:00 | 380 |
| 13201 | RPA - 6 CAPIVARITA AL | RIO PARDO | 5368092 | 29/01/2016 | 20:09:00 | 31/01/2016 | 19:17:00 | 23100 |
| 13210 | SAN - 4 FLORIDA/E.ALV | SANTIAGO | 5366838 | 29/01/2016 | 17:48:00 | 29/01/2016 | 22:49:00 | 23100 |
| 13185 | DIR - 1 MRE PEDRO J KOLLING | DOIS IRMAOS | 5367205 | 29/01/2016 | 22:06:00 | 30/01/2016 | 00:53:00 | 23100 |
| 13185 | DIR - 1 MRE PEDRO J KOLLING | DOIS IRMAOS | 5367205 | 29/01/2016 | 22:06:00 | 30/01/2016 | 00:10:00 | 23100 |
| 15781 | CNA3 - 32 AJ RENNER | CANOAS 3 | 5367506 | 29/01/2016 | 22:28:00 | 30/01/2016 | 15:14:00 | 23100 |
| 15783 | CIN - 8 TABAI/NOVA STA RITA | CID. INDUSTRIAL | 5368132 | 29/01/2016 | 21:46:04 | 30/01/2016 | 15:44:00 | 23100 |
| 13222 | TRI - 2 BARRETO CAMARA | TRIUNFO | 5367744 | 29/01/2016 | 21:01:29 | 30/01/2016 | 11:36:00 | 13800 |
| 13210 | SAN - 1 CAPAO DO CIPO | SANTIAGO | 5366459 | 29/01/2016 | 18:02:00 | 29/01/2016 | 18:02:00 | 23100 |
| 13214 | SGA - 1 CORR. REUNA | SAO GABRIEL | 5366803 | 29/01/2016 | 17:17:00 | 29/01/2016 | 20:21:00 | 23100 |
| 13193 | LAJ2 - 21 CRUZEIRO/CENTRO | LAJEADO 2 | 5366965 | 29/01/2016 | 18:56:00 | 29/01/2016 | 20:16:00 | 13800 |
| 15780 | CNA1 - 12 RIO BRANCO | CANOAS 1 | 5367350 | 29/01/2016 | 22:43:32 | 30/01/2016 | 16:27:00 | 220 |
| 15779 | CBO - 1 AURORA | CAMPO BOM | 5367347 | 29/01/2016 | 23:52:00 | 30/01/2016 | 03:00:00 | 23100 |
| 13222 | TRI - 2 BARRETO CAMARA | TRIUNFO | 5367144 | 29/01/2016 | 21:22:00 | 29/01/2016 | 21:31:00 | 13800 |
| 13206 | CCE - 16 POCO COMPRIDO | CACHOEIRA DO SUL | 5368037 | 29/01/2016 | 19:37:01 | 30/01/2016 | 11:55:00 | 380 |
| 13202 | ROS - 1 SWIFT ARMOUR | ROSARIO DO SUL | 5367425 | 30/01/2016 | 00:30:36 | 30/01/2016 | 01:25:00 | 23100 |
| 15785 | NHA2 - 210 BENTO GONCALVES | NOVO HAMBURGO 2 | 5366697 | 29/01/2016 | 14:21:00 | 29/01/2016 | 18:17:00 | 380 |
| 13219 | SAP - 4 SAO LUIZ | SAPIRANGA | 5367361 | 29/01/2016 | 22:17:03 | 30/01/2016 | 16:13:00 | 23100 |
| 13230 | SSE - 3 JAZIDAS | SAO SEPE | 5366871 | 29/01/2016 | 18:00:00 | 29/01/2016 | 19:36:00 | 13800 |
| 13213 | SVI - 2 CIDADE | SAO VICENTE | 5366451 | 29/01/2016 | 14:07:00 | 29/01/2016 | 15:07:00 | 380 |
| 13216 | SPE - 4 D. AGUIAR | SAO PEDRO DO SUL | 5366888 | 29/01/2016 | 16:15:00 | 29/01/2016 | 18:51:00 | 23100 |
| 13195 | ALE4 - 45 CAAL | ALEGRETE 4 | 5366640 | 29/01/2016 | 15:39:00 | 29/01/2016 | 17:20:00 | 23100 |
| 15787 | SCH - 16 LIBERDADE | SCHARLAU | 5367377 | 29/01/2016 | 21:51:00 | 30/01/2016 | 05:15:00 | 23100 |
| 15787 | SCH - 21 ARROIO DA MANTEIGA | SCHARLAU | 5366801 | 29/01/2016 | 16:22:00 | 29/01/2016 | 19:21:00 | 380 |
| 13216 | SPE - 4 D. AGUIAR | SAO PEDRO DO SUL | 5366706 | 29/01/2016 | 16:26:00 | 29/01/2016 | 18:06:00 | 23100 |
| 13195 | ALE4 - 45 CAAL | ALEGRETE 4 | 5366523 | 29/01/2016 | 14:53:00 | 29/01/2016 | 18:39:00 | 23100 |
| 15781 | CNA3 - 32 AJ RENNER | CANOAS 3 | 5367232 | 29/01/2016 | 22:28:00 | 30/01/2016 | 01:21:00 | 23100 |
| 15780 | CNA1 - 15 SANTA RITA | CANOAS 1 | 5367253 | 29/01/2016 | 22:31:00 | 30/01/2016 | 10:22:00 | 23100 |
| 13187 | EVE - 2 BR 116 EVE IVT | ESTANCIA VELHA | 5367291 | 29/01/2016 | 21:59:05 | 30/01/2016 | 01:06:00 | 23100 |
| 13219 | SAP - 7 ARARICA | SAPIRANGA | 5367537 | 29/01/2016 | 19:22:00 | 30/01/2016 | 07:48:00 | 380 |
| 13203 | SCR1 - 11 SUL AMERICA | SANTA CRUZ 1 | 5368848 | 29/01/2016 | 17:52:00 | 30/01/2016 | 18:38:00 | 230 |
| 13227 | CDL - 3 PASSA SETE | CANDELARIA | 5367160 | 29/01/2016 | 21:21:00 | 30/01/2016 | 13:46:00 | 13800 |
| 13210 | SAN - 4 FLORIDA/E.ALV | SANTIAGO | 5366838 | 29/01/2016 | 17:48:00 | 29/01/2016 | 22:49:00 | 23100 |
| 13214 | SGA - 1 CORR. REUNA | SAO GABRIEL | 5366803 | 29/01/2016 | 17:17:00 | 29/01/2016 | 20:21:00 | 23100 |
| 13214 | SGA - 2 CATUCABA | SAO GABRIEL | 5366847 | 29/01/2016 | 17:13:10 | 30/01/2016 | 00:33:00 | 23100 |
| 13189 | ETR2 - 27 HOSPITAL | ESTRELA 2 | 5367699 | 29/01/2016 | 19:12:11 | 30/01/2016 | 09:05:00 | 380 |
| 13195 | ALE1 - 4 IBIRAPUITA (UTE) | ALEGRETE 1 UTE | 5366872 | 29/01/2016 | 17:53:17 | 29/01/2016 | 21:23:00 | 13800 |
| 13185 | DIR - 1 MRE PEDRO J KOLLING | DOIS IRMAOS | 5367205 | 29/01/2016 | 22:06:00 | 30/01/2016 | 00:53:00 | 23100 |
| 13185 | DIR - 1 MRE PEDRO J KOLLING | DOIS IRMAOS | 5367205 | 29/01/2016 | 22:06:00 | 30/01/2016 | 00:53:00 | 23100 |
| 13209 | SMA5 - 57 AV. LIBERDADE | SANTA MARIA 5 | 5367022 | 29/01/2016 | 18:09:12 | 29/01/2016 | 20:41:00 | 13800 |
| 15781 | CNA3 - 32 AJ RENNER | CANOAS 3 | 5367506 | 29/01/2016 | 22:28:00 | 30/01/2016 | 15:14:00 | 23100 |
| 15783 | CIN - 8 TABAI/NOVA STA RITA | CID. INDUSTRIAL | 5368132 | 29/01/2016 | 21:46:04 | 30/01/2016 | 15:44:00 | 23100 |

| | | | | | | | | |
|-------|------------------------------|------------------|---------|------------|----------|------------|----------|-------|
| 15787 | SCH - 16 LIBERDADE | SCHARLAU | 5367194 | 29/01/2016 | 21:51:00 | 30/01/2016 | 00:22:00 | 23100 |
| 13218 | SSC - 1 SAO J.HORTENCIO | S.S.CAI | 5367308 | 29/01/2016 | 22:12:58 | 30/01/2016 | 01:45:00 | 23100 |
| 13201 | RPA - 1 RAMIZ GALVAO | RIO PARDO | 5369379 | 29/01/2016 | 20:04:25 | 31/01/2016 | 00:12:00 | 380 |
| 13201 | RPA - 6 CAPIVARITA AL | RIO PARDO | 5368092 | 29/01/2016 | 20:09:00 | 31/01/2016 | 19:17:00 | 23100 |
| 13195 | ALE4 - 45 CAAL | ALEGRETE 4 | 5366640 | 29/01/2016 | 15:39:00 | 29/01/2016 | 17:20:00 | 23100 |
| 13204 | SIN - 4 RIO PEQUENO | SINIMBU | 5367056 | 29/01/2016 | 20:13:00 | 29/01/2016 | 21:45:00 | 13800 |
| 15781 | CNA3 - 32 AJ RENNER | CANOAS 3 | 5367232 | 29/01/2016 | 22:28:00 | 30/01/2016 | 01:21:00 | 23100 |
| 15787 | SCH - 11 FENAC | SCHARLAU | 5367324 | 29/01/2016 | 21:55:12 | 30/01/2016 | 01:41:00 | 23100 |
| 13201 | RPA - 6 CAPIVARITA AL | RIO PARDO | 5370631 | 29/01/2016 | 20:08:00 | 01/02/2016 | 15:43:00 | 23100 |
| 13230 | SSE - 3 JAZIDAS | SAO SEPE | 5366871 | 29/01/2016 | 18:00:00 | 29/01/2016 | 19:36:00 | 13800 |
| 13212 | SBO2 - 25 RODOVIARIA/SAMBURA | SÃO BORJA 2 | 5366685 | 29/01/2016 | 16:02:02 | 29/01/2016 | 19:04:00 | 23100 |
| 15780 | CNA1 - 14 FATIMA | CANOAS 1 | 5367206 | 29/01/2016 | 22:03:00 | 30/01/2016 | 00:36:00 | 23100 |
| 15783 | CIN - 8 TABAI/NOVA STA RITA | CID. INDUSTRIAL | 5368132 | 29/01/2016 | 21:46:04 | 30/01/2016 | 15:44:00 | 23100 |
| 15782 | CND - 1 PREFEITURA NH | CANUDOS | 5367629 | 29/01/2016 | 22:02:57 | 30/01/2016 | 10:19:00 | 380 |
| 15779 | CBO - 1 AURORA | CAMPO BOM | 5367347 | 29/01/2016 | 23:52:00 | 30/01/2016 | 03:00:00 | 23100 |
| 13206 | CCE - 18 TRES VENDAS | CACHOEIRA DO SUL | 5366949 | 29/01/2016 | 18:41:00 | 30/01/2016 | 14:14:00 | 23100 |
| 13210 | SAN - 4 FLORIDA/E.ALV | SANTIAGO | 5366838 | 29/01/2016 | 17:48:00 | 29/01/2016 | 22:49:00 | 23100 |
| 13216 | SPE - 4 D. AGUIAR | SAO PEDRO DO SUL | 5366863 | 29/01/2016 | 16:26:00 | 29/01/2016 | 22:26:00 | 23100 |
| 13195 | ALE4 - 45 CAAL | ALEGRETE 4 | 5366640 | 29/01/2016 | 15:39:00 | 29/01/2016 | 17:20:00 | 23100 |
| 13185 | DIR - 1 MRE PEDRO J KOLLING | DOIS IRMAOS | 5367205 | 29/01/2016 | 22:06:00 | 30/01/2016 | 00:53:00 | 23100 |
| 13224 | URU4 - 44 IBICUI 01 | URUGUAIANA 4 | 5366513 | 29/01/2016 | 14:51:00 | 29/01/2016 | 16:48:00 | 23100 |
| 13186 | ENC - 3 MUCUM | ENCANTADO | 5366852 | 29/01/2016 | 17:49:00 | 29/01/2016 | 18:49:00 | 23100 |
| 13230 | SSE - 3 JAZIDAS | SAO SEPE | 5366871 | 29/01/2016 | 18:00:00 | 29/01/2016 | 19:36:00 | 13800 |
| 13210 | SAN - 2 VILA NOVA | SANTIAGO | 5366895 | 29/01/2016 | 17:10:00 | 29/01/2016 | 17:51:00 | 23100 |
| 13210 | SAN - 2 VILA NOVA | SANTIAGO | 5366895 | 29/01/2016 | 17:10:00 | 29/01/2016 | 17:51:00 | 23100 |
| 13193 | LAJ2 - 24 MINUANO | LAJEADO 2 | 5368474 | 29/01/2016 | 20:23:00 | 30/01/2016 | 15:59:00 | 380 |
| 13185 | DIR - 5 SMH VIA ONZE AMIGOS | DOIS IRMAOS | 5366478 | 29/01/2016 | 14:09:00 | 29/01/2016 | 14:59:00 | 23100 |
| 13195 | ALE4 - 45 CAAL | ALEGRETE 4 | 5366640 | 29/01/2016 | 15:39:00 | 29/01/2016 | 19:41:00 | 23100 |
| 13230 | FOR - 1 VILA BLOCK | FORMIGUEIRO | 5367076 | 29/01/2016 | 17:31:27 | 30/01/2016 | 11:41:00 | 13800 |
| 13185 | DIR - 5 SMH VIA ONZE AMIGOS | DOIS IRMAOS | 5366478 | 29/01/2016 | 14:09:00 | 29/01/2016 | 14:59:00 | 23100 |
| 15781 | CNA3 - 32 AJ RENNER | CANOAS 3 | 5367232 | 29/01/2016 | 22:28:00 | 30/01/2016 | 01:21:00 | 23100 |
| 13222 | TRI - 2 BARRETO CAMARA | TRIUNFO | 5367893 | 29/01/2016 | 21:07:28 | 30/01/2016 | 19:43:00 | 13800 |
| 13222 | TRI - 2 BARRETO CAMARA | TRIUNFO | 5366473 | 29/01/2016 | 14:09:00 | 29/01/2016 | 18:03:00 | 380 |
| 13207 | SMA2 - 23 CASTELINHO | SANTA MARIA 2 | 5367751 | 29/01/2016 | 17:46:00 | 30/01/2016 | 09:45:00 | 380 |
| 13216 | SPE - 4 D. AGUIAR | SAO PEDRO DO SUL | 5366706 | 29/01/2016 | 16:26:00 | 29/01/2016 | 18:06:00 | 23100 |
| 13195 | ALE4 - 45 CAAL | ALEGRETE 4 | 5366523 | 29/01/2016 | 14:53:00 | 29/01/2016 | 18:39:00 | 23100 |
| 13230 | FOR - 1 VILA BLOCK | FORMIGUEIRO | 5367076 | 29/01/2016 | 17:31:27 | 30/01/2016 | 15:53:00 | 13800 |
| 13209 | SMA5 - 57 AV. LIBERDADE | SANTA MARIA 5 | 5367166 | 29/01/2016 | 20:56:08 | 30/01/2016 | 01:16:00 | 380 |
| 15783 | CIN - 8 TABAI/NOVA STA RITA | CID. INDUSTRIAL | 5368132 | 29/01/2016 | 21:46:04 | 30/01/2016 | 15:44:00 | 23100 |
| 13198 | MON - 5 ALFAMA MARATA | MONTENEGRO | 5368527 | 29/01/2016 | 22:02:00 | 30/01/2016 | 17:40:00 | 380 |
| 15779 | CBO - 1 AURORA | CAMPO BOM | 5367347 | 29/01/2016 | 23:52:00 | 30/01/2016 | 03:00:00 | 23100 |
| 13227 | CDL - 3 PASSA SETE | CANDELARIA | 5367160 | 29/01/2016 | 21:21:00 | 30/01/2016 | 13:46:00 | 13800 |
| 13210 | SAN - 5 ITACURUBI | SANTIAGO | 5366967 | 29/01/2016 | 15:31:00 | 30/01/2016 | 16:29:00 | 23100 |
| 13214 | SGA - 1 CORR. REUNA | SAO GABRIEL | 5366803 | 29/01/2016 | 17:17:00 | 29/01/2016 | 20:21:00 | 23100 |
| 13214 | SGA - 1 CORR. REUNA | SAO GABRIEL | 5366803 | 29/01/2016 | 17:17:00 | 29/01/2016 | 20:21:00 | 23100 |
| 13195 | ALE4 - 45 CAAL | ALEGRETE 4 | 5366640 | 29/01/2016 | 15:39:00 | 29/01/2016 | 17:20:00 | 23100 |
| 15779 | CBO - 1 AURORA | CAMPO BOM | 5367347 | 29/01/2016 | 23:52:00 | 30/01/2016 | 03:00:00 | 23100 |
| 13201 | RPA - 3 CENTRO RADIO | RIO PARDO | 5367008 | 29/01/2016 | 19:36:00 | 30/01/2016 | 09:18:00 | 380 |
| 13201 | RPA - 6 CAPIVARITA AL | RIO PARDO | 5368213 | 29/01/2016 | 20:08:00 | 31/01/2016 | 20:02:00 | 23100 |
| 13183 | AGU - 4 CENTRO | AGUDO | 5367129 | 29/01/2016 | 20:53:09 | 29/01/2016 | 22:39:00 | 13800 |
| 13210 | SAN - 2 VILA NOVA | SANTIAGO | 5366895 | 29/01/2016 | 17:10:00 | 29/01/2016 | 17:51:00 | 23100 |
| 13224 | HAR - 1 CAB AZUL | HARMONIA | 5366844 | 29/01/2016 | 16:09:00 | 31/01/2016 | 05:40:00 | 23100 |
| 13194 | LIV1 - 17 BR 158 | LIVRAMENTO 1 | 5366444 | 29/01/2016 | 14:20:00 | 29/01/2016 | 16:04:00 | 23100 |
| 13230 | FOR - 1 VILA BLOCK | FORMIGUEIRO | 5367076 | 29/01/2016 | 17:31:27 | 30/01/2016 | 15:53:00 | 13800 |
| 15785 | NHA2 - 211 OURO BRANCO | NOVO HAMBÚRGO 2 | 5366725 | 29/01/2016 | 15:05:00 | 29/01/2016 | 17:58:00 | 380 |
| 13218 | SSC - 5 HARMONIA | S.S.CAI | 5367463 | 29/01/2016 | 21:42:16 | 30/01/2016 | 02:50:00 | 23100 |
| 13222 | TRI - 2 BARRETO CAMARA | TRIUNFO | 5367744 | 29/01/2016 | 21:01:29 | 30/01/2016 | 11:36:00 | 13800 |
| 13201 | RPA - 1 RAMIZ GALVAO | RIO PARDO | 5368918 | 29/01/2016 | 20:39:00 | 30/01/2016 | 20:18:00 | 380 |
| 13213 | JAG - 2 CHAPADAO | JAGUARI | 5366909 | 29/01/2016 | 17:38:21 | 29/01/2016 | 19:34:00 | 23100 |
| 13214 | SGA - 1 CORR. REUNA | SAO GABRIEL | 5366803 | 29/01/2016 | 17:17:00 | 29/01/2016 | 20:21:00 | 23100 |
| 13204 | SIN - 1 BR 471 | SINIMBU | 5367337 | 29/01/2016 | 20:25:43 | 30/01/2016 | 02:31:00 | 13800 |
| 15779 | CBO - 6 STA LUCIA | CAMPO BOM | 5367438 | 29/01/2016 | 22:12:08 | 30/01/2016 | 03:11:00 | 23100 |
| 13218 | SSC - 4 CAPELA DE SANTANA | S.S.CAI | 5368960 | 29/01/2016 | 22:09:36 | 30/01/2016 | 19:42:00 | 23100 |
| 13222 | TRI - 2 BARRETO CAMARA | TRIUNFO | 5368029 | 30/01/2016 | 00:15:44 | 30/01/2016 | 15:38:00 | 220 |
| 13206 | CCE - 18 TRES VENDAS | CACHOEIRA DO SUL | 5366949 | 29/01/2016 | 18:41:00 | 30/01/2016 | 13:41:00 | 23100 |
| 13200 | QUA - 2 SINDICATO | QUARAI | 5367290 | 29/01/2016 | 18:50:20 | 30/01/2016 | 01:43:00 | 380 |
| 15779 | CBO - 1 AURORA | CAMPO BOM | 5366695 | 29/01/2016 | 15:47:00 | 29/01/2016 | 17:32:00 | 380 |
| 13201 | RPA - 4 P. AREIA ALBA | RIO PARDO | 5368479 | 29/01/2016 | 20:28:45 | 30/01/2016 | 16:59:00 | 13800 |
| 13202 | ROS - 1 SWIFT ARMOUR | ROSARIO DO SUL | 5367425 | 30/01/2016 | 01:25:00 | 30/01/2016 | 01:25:00 | 23100 |
| 13194 | LIV1 - 17 BR 158 | LIVRAMENTO 1 | 5368041 | 29/01/2016 | 21:28:10 | 30/01/2016 | 13:09:00 | 220 |
| 13230 | FOR - 1 VILA BLOCK | FORMIGUEIRO | 5367076 | 29/01/2016 | 17:31:27 | 30/01/2016 | 11:41:00 | 13800 |

| | | | | | | | | |
|-------|--------------------------------|-------------------|---------|------------|----------|------------|----------|-------|
| 13230 | FOR - 1 VILA BLOCK | FORMIGUEIRO | 5367076 | 29/01/2016 | 17:31:27 | 30/01/2016 | 15:53:00 | 13800 |
| 13230 | FOR - 1 VILA BLOCK | FORMIGUEIRO | 5367076 | 29/01/2016 | 17:31:27 | 30/01/2016 | 15:53:00 | 13800 |
| 13185 | DIR - 1 MRE PEDRO J KOLLING | DOIS IRMAOS | 5367205 | 29/01/2016 | 22:06:00 | 30/01/2016 | 00:53:00 | 23100 |
| 15783 | CIN - 8 TABAI/NOVA STA RITA | CID. INDUSTRIAL | 5368132 | 29/01/2016 | 21:46:04 | 30/01/2016 | 15:44:00 | 23100 |
| 13222 | TRI - 2 BARRETO CAMARA | TRIUNFO | 5367744 | 29/01/2016 | 21:01:29 | 30/01/2016 | 11:36:00 | 13800 |
| 13186 | ENC - 3 MUCUM | ENCANTADO | 5367078 | 29/01/2016 | 20:11:00 | 30/01/2016 | 10:04:00 | 23100 |
| 13201 | RPA - 4 P. AREIA ALBA | RIO PARDO | 5369820 | 29/01/2016 | 21:24:00 | 31/01/2016 | 12:50:00 | 230 |
| 13214 | SGA - 2 CATUCABA | SAO GABRIEL | 5366847 | 29/01/2016 | 17:13:10 | 30/01/2016 | 00:33:00 | 23100 |
| 13212 | SBO3 - 32 ITACURUBI | SÃO BORJA 3 | 5367102 | 29/01/2016 | 18:56:39 | 30/01/2016 | 02:01:00 | 23100 |
| 13227 | VSL - 1 REBENTONA | VALE DO SOL | 5368057 | 29/01/2016 | 19:51:00 | 30/01/2016 | 13:26:00 | 380 |
| 15783 | CIN - 8 TABAI/NOVA STA RITA | CID. INDUSTRIAL | 5368132 | 29/01/2016 | 21:46:04 | 30/01/2016 | 15:44:00 | 23100 |
| 13225 | VAI - 5 CIDADE ALTA | VENANCIO AIRES | 5367212 | 29/01/2016 | 20:49:17 | 30/01/2016 | 00:04:00 | 380 |
| 13206 | CCE - 12 MARCELO GAMA | CACHOEIRA DO SUL | 5367013 | 29/01/2016 | 19:28:00 | 29/01/2016 | 21:15:55 | 380 |
| 13206 | CCE - 18 TRES VENDAS | CACHOEIRA DO SUL | 5367877 | 29/01/2016 | 19:28:02 | 31/01/2016 | 16:20:00 | 23100 |
| 13201 | RPA - 6 CAPIVARITA AL | RIO PARDO | 5370631 | 29/01/2016 | 20:08:00 | 01/02/2016 | 15:43:00 | 23100 |
| 13216 | SPE - 4 D. AGUIAR | SAO PEDRO DO SUL | 5366888 | 29/01/2016 | 16:15:00 | 29/01/2016 | 18:51:00 | 23100 |
| 13195 | ALE4 - 45 CAAL | ALEGRETE 4 | 5366640 | 29/01/2016 | 15:39:00 | 29/01/2016 | 17:20:00 | 23100 |
| 15781 | CNA3 - 33 NAZARIO | CANOAS 3 | 5368297 | 29/01/2016 | 22:00:45 | 30/01/2016 | 14:44:00 | 220 |
| 13186 | RSA - 2 FERROVIA | ROCA SALES | 5366354 | 29/01/2016 | 13:27:00 | 29/01/2016 | 15:59:00 | 380 |
| 13183 | CCE - 18 TRES VENDAS | CACHOEIRA DO SUL | 5366949 | 29/01/2016 | 18:41:00 | 30/01/2016 | 13:41:00 | 23100 |
| 13227 | CDL - 3 PASSA SETE | CANDELARIA | 5367160 | 29/01/2016 | 21:21:00 | 30/01/2016 | 13:46:00 | 13800 |
| 13210 | SAN - 2 VILA NOVA | SANTIAGO | 5366895 | 29/01/2016 | 17:10:00 | 29/01/2016 | 17:51:00 | 23100 |
| 13195 | ALE4 - 45 CAAL | ALEGRETE 4 | 5367027 | 29/01/2016 | 17:11:00 | 29/01/2016 | 17:12:00 | 23100 |
| 13209 | SMA5 - 57 AV. LIBERDADE | SANTA MARIA 5 | 5367022 | 29/01/2016 | 18:09:12 | 29/01/2016 | 20:41:00 | 13800 |
| 13209 | SMA5 - 57 AV. LIBERDADE | SANTA MARIA 5 | 5367022 | 29/01/2016 | 18:09:12 | 29/01/2016 | 20:41:00 | 13800 |
| 13224 | URU4 - 44 IBICUI 01 | URUGUAIANA 4 | 5366513 | 29/01/2016 | 14:51:00 | 29/01/2016 | 16:48:00 | 23100 |
| 15780 | CNA1 - 15 SANTA RITA | CANOAS 1 | 5367419 | 29/01/2016 | 22:03:31 | 30/01/2016 | 02:11:00 | 23100 |
| 13218 | SSC - 3 CONCEICAO | S.S.CAI | 5367224 | 29/01/2016 | 21:56:19 | 30/01/2016 | 17:07:00 | 220 |
| 13201 | RPA - 3 CENTRO RADIO | RIO PARDO | 5367798 | 29/01/2016 | 20:15:39 | 30/01/2016 | 14:09:00 | 380 |
| 13230 | CAV1 - 3 BR 290 DURASN | CACAPAVA DO SUL 1 | 5367151 | 29/01/2016 | 18:48:12 | 29/01/2016 | 22:37:00 | 220 |
| 15783 | CIN - 10 PETROBRAS | CID. INDUSTRIAL | 5367229 | 29/01/2016 | 22:17:00 | 30/01/2016 | 00:14:00 | 23100 |
| 13222 | TRI - 2 BARRETO CAMARA | TRIUNFO | 5367893 | 29/01/2016 | 21:07:28 | 30/01/2016 | 19:43:00 | 13800 |
| 13201 | RPA - 4 P. AREIA ALBA | RIO PARDO | 5368061 | 29/01/2016 | 19:55:37 | 30/01/2016 | 13:54:00 | 380 |
| 13230 | SSE - 4 MATA GRANDE | SAO SEPE | 5366905 | 29/01/2016 | 18:21:00 | 30/01/2016 | 02:36:00 | 13800 |
| 13185 | DIR - 1 MRE PEDRO J KOLLING | DOIS IRMAOS | 5367205 | 29/01/2016 | 22:06:00 | 30/01/2016 | 00:10:00 | 23100 |
| 13185 | DIR - 5 SMH VIA ONZE AMIGOS | DOIS IRMAOS | 5366478 | 29/01/2016 | 14:09:00 | 29/01/2016 | 14:59:00 | 23100 |
| 13209 | SMA5 - 57 AV. LIBERDADE | SANTA MARIA 5 | 5367022 | 29/01/2016 | 18:09:12 | 29/01/2016 | 20:41:00 | 13800 |
| 13225 | VAI2 - 21 MINI DISTRITO | VENANCIO AIRES 2 | 5368177 | 29/01/2016 | 21:23:00 | 30/01/2016 | 13:43:00 | 380 |
| 13219 | SAP - 4 SAO LUIZ | SAPIRANGA | 5367305 | 29/01/2016 | 22:54:12 | 30/01/2016 | 00:59:00 | 23100 |
| 13188 | EST - 2 SAPUCAIA | ESTEIO | 5366687 | 29/01/2016 | 15:38:00 | 29/01/2016 | 18:30:00 | 380 |
| 13222 | TQR - 1 CENTRAL SUL | TAQUARI | 5368126 | 29/01/2016 | 21:44:00 | 30/01/2016 | 18:26:00 | 380 |
| 13227 | CDL - 4 CIDADE | CANDELARIA | 5368161 | 29/01/2016 | 19:32:45 | 30/01/2016 | 14:51:00 | 380 |
| 13201 | RPA - 2 HOSPITAL CORS | RIO PARDO | 5367302 | 29/01/2016 | 22:28:00 | 30/01/2016 | 00:45:00 | 380 |
| 13201 | RPA - 6 CAPIVARITA AL | RIO PARDO | 5367053 | 29/01/2016 | 20:09:00 | 30/01/2016 | 11:28:00 | 23100 |
| 13183 | AGU - 3 PORTO ALVES | AGUDO | 5367264 | 29/01/2016 | 18:24:28 | 29/01/2016 | 23:44:00 | 380 |
| 13193 | LAJ2 - 21 CRUZEIRO/CENTRO | LAJEADO 2 | 5367130 | 29/01/2016 | 18:56:00 | 30/01/2016 | 01:58:00 | 13800 |
| 13230 | FOR - 1 VILA BLOCK | FORMIGUEIRO | 5367076 | 29/01/2016 | 17:31:27 | 30/01/2016 | 15:53:00 | 13800 |
| 15781 | CNA3 - 32 AJ RENNER | CANOAS 3 | 5367501 | 29/01/2016 | 22:28:00 | 30/01/2016 | 20:10:00 | 23100 |
| 15787 | SCH - 15 VILA MARTE STO AFONSO | SCHARLAU | 5368953 | 29/01/2016 | 18:08:00 | 30/01/2016 | 20:34:00 | 380 |
| 13186 | ENC - 3 MUCUM | ENCANTADO | 5366852 | 29/01/2016 | 17:49:00 | 29/01/2016 | 18:49:00 | 23100 |
| 13201 | RPA - 6 CAPIVARITA AL | RIO PARDO | 5368213 | 29/01/2016 | 20:08:00 | 31/01/2016 | 20:02:00 | 23100 |
| 13230 | CAV1 - 6 SANTANA B.VIS | CACAPAVA DO SUL 1 | 5367162 | 29/01/2016 | 19:40:37 | 29/01/2016 | 22:18:00 | 23100 |
| 13210 | SAN - 5 ITACURUBI | SANTIAGO | 5366967 | 29/01/2016 | 15:31:00 | 30/01/2016 | 16:29:00 | 23100 |
| 13216 | SPE - 4 D. AGUIAR | SAO PEDRO DO SUL | 5366706 | 29/01/2016 | 16:26:00 | 29/01/2016 | 18:06:00 | 23100 |
| 13216 | SPE - 4 D. AGUIAR | SAO PEDRO DO SUL | 5366706 | 29/01/2016 | 16:26:00 | 29/01/2016 | 18:06:00 | 23100 |
| 13195 | ALE4 - 43 ITAPEVI | ALEGRETE 4 | 5370026 | 29/01/2016 | 20:58:00 | 01/02/2016 | 18:22:00 | 220 |
| 13204 | SIN - 4 RIO PEQUENO | SINIMBU | 5367056 | 29/01/2016 | 20:13:00 | 29/01/2016 | 23:59:00 | 13800 |
| 15780 | CNA1 - 13 CORSAN | CANOAS 1 | 5367643 | 29/01/2016 | 23:25:45 | 30/01/2016 | 10:58:00 | 220 |
| 15783 | CIN - 10 PETROBRAS | CID. INDUSTRIAL | 5367229 | 29/01/2016 | 22:17:00 | 30/01/2016 | 00:14:00 | 23100 |
| 13222 | TRI - 2 BARRETO CAMARA | TRIUNFO | 5367144 | 29/01/2016 | 21:22:00 | 29/01/2016 | 21:31:00 | 13800 |
| 13186 | ENC - 3 MUCUM | ENCANTADO | 5366852 | 29/01/2016 | 17:49:00 | 29/01/2016 | 18:49:00 | 23100 |
| 13227 | CDL - 3 PASSA SETE | CANDELARIA | 5367160 | 29/01/2016 | 21:21:00 | 30/01/2016 | 13:46:00 | 13800 |
| 13216 | SPE - 4 D. AGUIAR | SAO PEDRO DO SUL | 5366863 | 29/01/2016 | 16:26:00 | 29/01/2016 | 22:26:00 | 23100 |
| 13214 | SGA - 2 CATUCABA | SAO GABRIEL | 5366847 | 29/01/2016 | 17:13:10 | 30/01/2016 | 00:33:00 | 23100 |
| 13195 | ALE4 - 45 CAAL | ALEGRETE 4 | 5366523 | 29/01/2016 | 14:53:00 | 29/01/2016 | 18:39:00 | 23100 |
| 13193 | LAJ2 - 23 CENTRO-HOSPITAL | LAJEADO 2 | 5366597 | 29/01/2016 | 15:09:01 | 29/01/2016 | 17:09:00 | 380 |
| 15783 | CIN - 8 TABAI/NOVA STA RITA | CID. INDUSTRIAL | 5368132 | 29/01/2016 | 21:46:04 | 30/01/2016 | 15:44:00 | 23100 |
| 15787 | SCH - 18 HENRIQUE BIER | SCHARLAU | 5367496 | 29/01/2016 | 22:00:00 | 30/01/2016 | 03:11:00 | 23100 |
| 13203 | SCR1 - 11 SUL AMERICA | SANTA CRUZ 1 | 5366716 | 29/01/2016 | 15:43:00 | 29/01/2016 | 17:00:00 | 220 |
| 13201 | RPA - 2 HOSPITAL CORS | RIO PARDO | 5367082 | 29/01/2016 | 22:28:00 | 29/01/2016 | 22:28:00 | 13800 |
| 13220 | SPC - 6 PASQUALINE | SAPUCAIA DO SUL | 5367397 | 29/01/2016 | 22:04:00 | 30/01/2016 | 04:57:00 | 380 |

| | | | | | | | | |
|-------|-------------------------------|-------------------|---------|------------|----------|------------|----------|-------|
| 15783 | CIN - 10 PETROBRAS | CID. INDUSTRIAL | 5367229 | 29/01/2016 | 22:17:00 | 30/01/2016 | 00:14:00 | 23100 |
| 15784 | NHA - 4 CENTRO | NOVO HAMBURGO 1 | 5367327 | 29/01/2016 | 22:09:00 | 30/01/2016 | 00:54:00 | 380 |
| 13188 | EST - 2 SAPUCAIA | ESTEIO | 5366498 | 29/01/2016 | 14:33:00 | 29/01/2016 | 16:40:00 | 380 |
| 13230 | SSE - 3 JAZIDAS | SAO SEPE | 5366871 | 29/01/2016 | 18:00:00 | 29/01/2016 | 19:36:00 | 13800 |
| 13214 | SGA - 2 CATUCABA | SAO GABRIEL | 5366847 | 29/01/2016 | 17:13:10 | 30/01/2016 | 00:33:00 | 23100 |
| 13212 | SBO2 - 25 RODOVIARIA/SAMBURA | SÃO BORJA 2 | 5366685 | 29/01/2016 | 16:02:02 | 29/01/2016 | 19:04:00 | 23100 |
| 13212 | SBO3 - 34 ENCRUZILHADA | SÃO BORJA 3 | 5368552 | 30/01/2016 | 15:54:00 | 30/01/2016 | 17:50:00 | 23100 |
| 13230 | FOR - 1 VILA BLOCK | FORMIGUEIRO | 5367076 | 29/01/2016 | 17:31:27 | 30/01/2016 | 11:41:00 | 13800 |
| 15783 | CIN - 10 PETROBRAS | CID. INDUSTRIAL | 5367229 | 29/01/2016 | 22:17:00 | 30/01/2016 | 00:14:00 | 23100 |
| 15787 | SCH - 22 POR DIR | SCHARLAU | 5366301 | 29/01/2016 | 13:05:00 | 29/01/2016 | 13:29:56 | 380 |
| 13198 | MON - 7 TIMBAUVA | MONTENEGRO | 5367270 | 29/01/2016 | 21:54:20 | 30/01/2016 | 00:24:00 | 23100 |
| 13198 | MON - 7 TIMBAUVA | MONTENEGRO | 5368853 | 30/01/2016 | 00:17:01 | 30/01/2016 | 18:00:00 | 380 |
| 13222 | TRI - 2 BARRETO CAMARA | TRIUNFO | 5367144 | 29/01/2016 | 21:22:00 | 29/01/2016 | 21:31:00 | 13800 |
| 13186 | ENC - 3 MUCUM | ENCANTADO | 5367078 | 29/01/2016 | 20:11:00 | 30/01/2016 | 10:04:00 | 23100 |
| 13186 | ENC - 3 MUCUM | ENCANTADO | 5367078 | 29/01/2016 | 20:11:00 | 30/01/2016 | 10:04:00 | 23100 |
| 13186 | ENC - 8 DR RICARDO | ENCANTADO | 5368247 | 29/01/2016 | 20:38:00 | 30/01/2016 | 17:01:00 | 380 |
| 13214 | SGA - 4 INDEPENDENCIA | SAO GABRIEL | 5367786 | 29/01/2016 | 17:14:35 | 30/01/2016 | 10:22:00 | 23100 |
| 13194 | LIV1 - 19 ROBLEDO BRAZ | LIVRAMENTO 1 | 5368012 | 29/01/2016 | 15:55:06 | 30/01/2016 | 15:41:00 | 23100 |
| 13195 | ALE4 - 45 CAAL | ALEGRETE 4 | 5366640 | 29/01/2016 | 15:39:00 | 29/01/2016 | 19:41:00 | 23100 |
| 13195 | ALE4 - 45 CAAL | ALEGRETE 4 | 5366523 | 29/01/2016 | 14:53:00 | 29/01/2016 | 18:39:00 | 23100 |
| 13185 | DIR - 5 SMH VIA ONZE AMIGOS | DOIS IRMAOS | 5366478 | 29/01/2016 | 14:09:00 | 29/01/2016 | 14:59:00 | 23100 |
| 13185 | DIR - 5 SMH VIA ONZE AMIGOS | DOIS IRMAOS | 5366478 | 29/01/2016 | 14:09:00 | 29/01/2016 | 14:59:00 | 23100 |
| 13227 | VSL - 1 REBENTONA | VALE DO SOL | 5368732 | 29/01/2016 | 19:53:10 | 30/01/2016 | 17:24:00 | 23100 |
| 13220 | SPC - 4 AV MAUA | SAPUCAIA DO SUL | 5367445 | 29/01/2016 | 22:01:08 | 30/01/2016 | 01:56:00 | 380 |
| 13204 | SIN - 4 RIO PEQUENO | SINIMBU | 5367056 | 29/01/2016 | 20:13:00 | 29/01/2016 | 23:59:00 | 13800 |
| 15786 | SLE - 7 CAMPESTRE | SÃO LEOPOLDO | 5367648 | 29/01/2016 | 22:36:43 | 30/01/2016 | 08:50:54 | 380 |
| 13206 | CCE - 18 TRES VENDAS | CACHOEIRA DO SUL | 5366949 | 29/01/2016 | 18:41:00 | 30/01/2016 | 14:14:00 | 23100 |
| 13206 | CCE - 110 VOLTA DA CHARQUEADA | CACHOEIRA DO SUL | 5368450 | 29/01/2016 | 22:52:00 | 30/01/2016 | 16:13:00 | 380 |
| 13194 | LIV1 - 17 BR 158 | LIVRAMENTO 1 | 5366444 | 29/01/2016 | 14:20:00 | 29/01/2016 | 16:04:00 | 23100 |
| 13193 | LAJ2 - 24 MINUANO | LAJEADO 2 | 5367231 | 29/01/2016 | 20:35:00 | 30/01/2016 | 00:42:45 | 380 |
| 13193 | LAJ2 - 22 FARROS | LAJEADO 2 | 5367134 | 29/01/2016 | 19:25:00 | 30/01/2016 | 02:02:00 | 380 |
| 13185 | DIR - 1 MRE PEDRO J KOLLING | DOIS IRMAOS | 5367205 | 29/01/2016 | 22:06:00 | 30/01/2016 | 00:10:00 | 23100 |
| 13218 | SSC - 4 CAPELA DE SANTANA | S.S.CAI | 5368960 | 29/01/2016 | 22:09:36 | 30/01/2016 | 19:42:00 | 23100 |
| 13201 | RPA - 2 HOSPITAL CORS | RIO PARDO | 5368358 | 29/01/2016 | 22:06:00 | 30/01/2016 | 17:55:00 | 380 |
| 13216 | SPE - 4 D. AGUIAR | SAO PEDRO DO SUL | 5366888 | 29/01/2016 | 16:15:00 | 29/01/2016 | 18:51:00 | 23100 |
| 13214 | SGA - 2 CATUCABA | SAO GABRIEL | 5367398 | 29/01/2016 | 17:52:15 | 30/01/2016 | 02:35:00 | 23100 |
| 13195 | ALE4 - 45 CAAL | ALEGRETE 4 | 5366640 | 29/01/2016 | 15:39:00 | 29/01/2016 | 17:20:00 | 23100 |
| 13193 | LAJ2 - 21 CRUZEIRO/CENTRO | LAJEADO 2 | 5366965 | 29/01/2016 | 18:56:00 | 29/01/2016 | 20:16:00 | 13800 |
| 13185 | DIR - 1 MRE PEDRO J KOLLING | DOIS IRMAOS | 5367205 | 29/01/2016 | 22:06:00 | 30/01/2016 | 00:53:00 | 23100 |
| 15787 | SCH - 16 LIBERDADE | SCHARLAU | 5367194 | 29/01/2016 | 21:51:00 | 30/01/2016 | 00:22:00 | 23100 |
| 13186 | ENC - 3 MUCUM | ENCANTADO | 5367225 | 29/01/2016 | 19:12:00 | 30/01/2016 | 00:51:00 | 23100 |
| 13197 | MAC - 2 TUPARAI | MACAMBARÁ | 5366624 | 29/01/2016 | 15:36:00 | 29/01/2016 | 18:07:00 | 23100 |
| 13212 | SBO2 - 25 RODOVIARIA/SAMBURA | SÃO BORJA 2 | 5368080 | 30/01/2016 | 12:56:00 | 30/01/2016 | 12:56:00 | 23100 |
| 13193 | LAJ2 - 21 CRUZEIRO/CENTRO | LAJEADO 2 | 5366965 | 29/01/2016 | 18:56:00 | 29/01/2016 | 20:16:00 | 13800 |
| 13195 | ALE1 - 3 VILA NOVA (UTE) | ALEGRETE 1 UTE | 5366674 | 29/01/2016 | 13:27:00 | 29/01/2016 | 17:47:00 | 380 |
| 13204 | SIN - 1 BR 471 | SINIMBU | 5367337 | 29/01/2016 | 20:25:43 | 30/01/2016 | 02:31:00 | 13800 |
| 15783 | CIN - 8 TABAI/NOVA STA RITA | CID. INDUSTRIAL | 5368132 | 29/01/2016 | 21:46:04 | 30/01/2016 | 15:44:00 | 23100 |
| 15785 | SCH - 16 LIBERDADE | SCHARLAU | 5366598 | 29/01/2016 | 15:20:00 | 29/01/2016 | 17:28:00 | 380 |
| 13216 | SPE - 4 D. AGUIAR | SAO PEDRO DO SUL | 5366888 | 29/01/2016 | 16:15:00 | 29/01/2016 | 18:51:00 | 23100 |
| 13212 | SBO2 - 25 RODOVIARIA/SAMBURA | SÃO BORJA 2 | 5367094 | 29/01/2016 | 16:02:00 | 30/01/2016 | 14:18:00 | 23100 |
| 13185 | DIR - 5 SMH VIA ONZE AMIGOS | DOIS IRMAOS | 5366478 | 29/01/2016 | 14:09:00 | 29/01/2016 | 14:59:00 | 23100 |
| 15780 | CNA1 - 15 SANTA RITA | CANOAS 1 | 5368259 | 29/01/2016 | 22:00:41 | 30/01/2016 | 14:33:00 | 23100 |
| 15783 | CIN - 8 TABAI/NOVA STA RITA | CID. INDUSTRIAL | 5368132 | 29/01/2016 | 21:46:04 | 30/01/2016 | 15:44:00 | 23100 |
| 13198 | MON - 5 ALFAMA MARATA | MONTENEGRO | 5367863 | 29/01/2016 | 22:28:16 | 30/01/2016 | 11:49:00 | 23100 |
| 13201 | RPA - 4 P. AREIA ALBA | RIO PARDO | 5368844 | 29/01/2016 | 20:21:00 | 30/01/2016 | 19:39:00 | 13800 |
| 13230 | SSE - 3 JAZIDAS | SAO SEPE | 5366871 | 29/01/2016 | 18:00:00 | 29/01/2016 | 22:05:00 | 13800 |
| 13230 | CAV1 - 5 SANTANA BOA VISTA 2 | CACAPAVA DO SUL 1 | 5367021 | 29/01/2016 | 19:18:42 | 30/01/2016 | 11:21:00 | 23100 |
| 13210 | SAN - 2 VILA NOVA | SANTIAGO | 5366895 | 29/01/2016 | 17:10:00 | 29/01/2016 | 17:51:00 | 23100 |
| 13195 | ALE4 - 45 CAAL | ALEGRETE 4 | 5366523 | 29/01/2016 | 14:53:00 | 29/01/2016 | 16:50:00 | 23100 |
| 13185 | DIR - 5 SMH VIA ONZE AMIGOS | DOIS IRMAOS | 5366478 | 29/01/2016 | 14:09:00 | 29/01/2016 | 14:59:00 | 23100 |
| 13204 | SIN - 1 BR 471 | SINIMBU | 5367337 | 29/01/2016 | 20:25:43 | 30/01/2016 | 02:31:00 | 13800 |
| 15780 | CNA1 - 14 FATIMA | CANOAS 1 | 5367206 | 29/01/2016 | 22:03:00 | 30/01/2016 | 03:33:00 | 23100 |
| 15780 | CNA1 - 14 FATIMA | CANOAS 1 | 5367206 | 29/01/2016 | 22:03:00 | 30/01/2016 | 03:23:00 | 23100 |
| 15779 | CBO - 4 CEL GAELZER/RS239 | CAMPO BOM | 5367404 | 30/01/2016 | 00:39:00 | 30/01/2016 | 00:44:00 | 23100 |
| 13201 | RPA - 6 CAPIVARITA AL | RIO PARDO | 5368092 | 29/01/2016 | 20:09:00 | 31/01/2016 | 19:17:00 | 23100 |
| 13194 | LIV1 - 17 BR 158 | LIVRAMENTO 1 | 5366444 | 29/01/2016 | 14:20:00 | 29/01/2016 | 16:04:00 | 23100 |
| 13230 | FOR - 1 VILA BLOCK | FORMIGUEIRO | 5367076 | 29/01/2016 | 17:31:27 | 30/01/2016 | 15:53:00 | 13800 |
| 13185 | DIR - 5 SMH VIA ONZE AMIGOS | DOIS IRMAOS | 5366478 | 29/01/2016 | 14:09:00 | 29/01/2016 | 14:59:00 | 23100 |
| 13185 | DIR - 5 SMH VIA ONZE AMIGOS | DOIS IRMAOS | 5366478 | 29/01/2016 | 14:09:00 | 29/01/2016 | 14:59:00 | 23100 |
| 13204 | SIN - 4 RIO PEQUENO | SINIMBU | 5367056 | 29/01/2016 | 20:13:00 | 29/01/2016 | 21:45:00 | 13800 |

| | | | | | | | | |
|-------|--------------------------------|------------------------|---------|------------|----------|------------|----------|-------|
| 13204 | SIN - 4 RIO PEQUENO | SINIMBU | 5367056 | 29/01/2016 | 20:13:00 | 29/01/2016 | 21:45:00 | 13800 |
| 15781 | CNA3 - 32 AJ RENNER | CANOAS 3 | 5367232 | 29/01/2016 | 22:28:00 | 30/01/2016 | 01:21:00 | 23100 |
| 15780 | CNA1 - 13 CORSAN | CANOAS 1 | 5367659 | 29/01/2016 | 22:28:00 | 30/01/2016 | 08:46:00 | 23100 |
| 13186 | ENC - 3 MUCUM | ENCANTADO | 5367135 | 29/01/2016 | 20:11:00 | 29/01/2016 | 20:25:00 | 23100 |
| 13214 | SGA - 5 FORMOSA | SAO GABRIEL | 5367929 | 29/01/2016 | 18:07:00 | 30/01/2016 | 11:24:00 | 23100 |
| 13193 | LAJ2 - 21 CRUZEIRO/CENTRO | LAJEADO 2 | 5366965 | 29/01/2016 | 18:56:00 | 29/01/2016 | 21:57:00 | 13800 |
| 13227 | VSL - 1 REBENTONA | VALE DO SOL | 5368067 | 29/01/2016 | 19:13:23 | 30/01/2016 | 15:07:00 | 23100 |
| 15780 | CNA1 - 15 SANTA RITA | CANOAS 1 | 5367253 | 29/01/2016 | 22:31:00 | 30/01/2016 | 12:04:00 | 23100 |
| 13226 | ZOO - 4 HOSPITAL | ZOOLOGICO | 5367320 | 29/01/2016 | 21:55:36 | 30/01/2016 | 00:47:00 | 23100 |
| 15779 | CBO - 1 AURORA | CAMPO BOM | 5367347 | 29/01/2016 | 23:52:00 | 30/01/2016 | 03:00:00 | 23100 |
| 13201 | RPA - 6 CAPIVARITA AL | RIO PARDO | 5367053 | 29/01/2016 | 20:09:00 | 30/01/2016 | 07:15:00 | 23100 |
| 13201 | RPA - 6 CAPIVARITA AL | RIO PARDO | 5368213 | 29/01/2016 | 20:08:00 | 31/01/2016 | 20:02:00 | 23100 |
| 13204 | SCR2 - 23 SINIMBU | SANTA CRUZ 2 | 5369122 | 29/01/2016 | 22:35:29 | 31/01/2016 | 18:36:00 | 220 |
| 13208 | SMA4 - 43 JOCKEI CLUB | SANTA MARIA 4 | 5367338 | 29/01/2016 | 19:47:27 | 30/01/2016 | 03:46:00 | 13800 |
| 13190 | GRA - 211 ESTEIO | GRAVATAI 2 | 5367617 | 29/01/2016 | 22:06:24 | 30/01/2016 | 09:03:00 | 23100 |
| 13209 | SMA5 - 52 PLAZA SHOPPING | SANTA MARIA 5 | 5367857 | 29/01/2016 | 18:28:00 | 30/01/2016 | 11:17:00 | 380 |
| 15780 | CNA1 - 15 SANTA RITA | CANOAS 1 | 5367253 | 29/01/2016 | 22:31:00 | 30/01/2016 | 02:06:00 | 23100 |
| 13213 | SVI - 2 CIDADE | SAO VICENTE | 5366600 | 29/01/2016 | 15:22:00 | 29/01/2016 | 17:25:00 | 380 |
| 13224 | HAR - 3 PASSO GUARDA | HARMONIA | 5367668 | 29/01/2016 | 16:50:26 | 30/01/2016 | 13:11:00 | 23100 |
| 13195 | ALE4 - 45 CAAL | ALEGRETE 4 | 5366523 | 29/01/2016 | 14:53:00 | 29/01/2016 | 18:39:00 | 23100 |
| 13212 | SBO3 - 33 SAO RAFAEL | SÃO BORJA 3 | 5367688 | 29/01/2016 | 20:09:00 | 30/01/2016 | 11:06:00 | 23100 |
| 15781 | CNA3 - 32 AJ RENNER | CANOAS 3 | 5367232 | 29/01/2016 | 22:28:00 | 30/01/2016 | 01:21:00 | 23100 |
| 15780 | CNA1 - 15 SANTA RITA | CANOAS 1 | 5367253 | 30/01/2016 | 10:22:00 | 30/01/2016 | 10:22:00 | 23100 |
| 15783 | CIN - 8 TABAI/NOVA STA RITA | CID. INDUSTRIAL | 5368132 | 29/01/2016 | 21:46:04 | 30/01/2016 | 15:44:00 | 23100 |
| 13222 | TRI - 2 BARRETO CAMARA | TRIUNFO | 5367144 | 29/01/2016 | 21:22:00 | 29/01/2016 | 21:31:00 | 13800 |
| 13204 | SCR2 - 25 LA SANTA CRUZ | SANTA CRUZ 2 | 5366374 | 29/01/2016 | 13:33:00 | 29/01/2016 | 14:31:00 | 380 |
| 13216 | SPE - 4 D. AGUIAR | SAO PEDRO DO SUL | 5366888 | 29/01/2016 | 16:15:00 | 29/01/2016 | 18:51:00 | 23100 |
| 13213 | SFR - 1 MANOEL VIANA | SAO FRANCISCO DE ASSIS | 5368983 | 29/01/2016 | 17:00:00 | 31/01/2016 | 15:06:00 | 220 |
| 13230 | FOR - 1 VILA BLOCK | FORMIGUEIRO | 5367076 | 29/01/2016 | 17:31:27 | 30/01/2016 | 15:53:00 | 13800 |
| 13186 | ENC - 8 DR RICARDO | ENCANTADO | 5367003 | 29/01/2016 | 19:10:00 | 29/01/2016 | 21:07:00 | 23100 |
| 13201 | RPA - 6 CAPIVARITA AL | RIO PARDO | 5368213 | 29/01/2016 | 20:08:00 | 31/01/2016 | 20:02:00 | 23100 |
| 13210 | SAN - 5 ITACURUBI | SANTIAGO | 5366967 | 29/01/2016 | 15:31:00 | 30/01/2016 | 16:29:00 | 23100 |
| 13195 | ALE4 - 45 CAAL | ALEGRETE 4 | 5366640 | 29/01/2016 | 15:39:00 | 29/01/2016 | 17:20:00 | 23100 |
| 13195 | ALE4 - 45 CAAL | ALEGRETE 4 | 5366640 | 29/01/2016 | 15:39:00 | 29/01/2016 | 17:20:00 | 23100 |
| 13230 | FOR - 1 VILA BLOCK | FORMIGUEIRO | 5368480 | 29/01/2016 | 17:31:00 | 31/01/2016 | 05:24:00 | 13800 |
| 13185 | DIR - 1 MRE PEDRO J KOLLING | DOIS IRMAOS | 5367205 | 29/01/2016 | 22:06:00 | 30/01/2016 | 00:53:00 | 23100 |
| 13227 | VSL - 1 REBENTONA | VALE DO SOL | 5367186 | 29/01/2016 | 19:39:00 | 29/01/2016 | 23:25:00 | 380 |
| 15781 | CNA3 - 32 AJ RENNER | CANOAS 3 | 5367232 | 29/01/2016 | 22:28:00 | 30/01/2016 | 01:21:00 | 23100 |
| 15783 | CIN - 10 PETROBRAS | CID. INDUSTRIAL | 5367229 | 29/01/2016 | 22:17:00 | 30/01/2016 | 00:14:00 | 23100 |
| 13230 | SSE - 3 JAZIDAS | SAO SEPE | 5366871 | 29/01/2016 | 18:00:00 | 29/01/2016 | 19:36:00 | 13800 |
| 13197 | MAC - 2 TUPARAI | MACAMBARÁ | 5366624 | 29/01/2016 | 15:36:00 | 29/01/2016 | 18:07:00 | 23100 |
| 13195 | ALE4 - 45 CAAL | ALEGRETE 4 | 5366523 | 29/01/2016 | 14:53:00 | 29/01/2016 | 16:50:00 | 23100 |
| 13227 | VSL - 1 REBENTONA | VALE DO SOL | 5368732 | 29/01/2016 | 23:25:00 | 30/01/2016 | 17:24:00 | 23100 |
| 13204 | SIN - 4 RIO PEQUENO | SINIMBU | 5367056 | 29/01/2016 | 20:13:00 | 29/01/2016 | 21:45:00 | 13800 |
| 15780 | CNA1 - 15 SANTA RITA | CANOAS 1 | 5367253 | 29/01/2016 | 22:31:00 | 30/01/2016 | 10:22:00 | 23100 |
| 13230 | CAV1 - 6 SANTANA B.VIS | CACAPAVA DO SUL 1 | 5366764 | 29/01/2016 | 16:48:01 | 29/01/2016 | 18:27:00 | 220 |
| 13210 | SAN - 2 VILA NOVA | SANTIAGO | 5366895 | 29/01/2016 | 17:10:00 | 29/01/2016 | 17:51:00 | 23100 |
| 13204 | SIN - 1 BR 471 | SINIMBU | 5367337 | 29/01/2016 | 20:25:43 | 30/01/2016 | 02:31:00 | 13800 |
| 15780 | CNA1 - 13 CORSAN | CANOAS 1 | 5367191 | 29/01/2016 | 21:51:57 | 30/01/2016 | 07:56:00 | 23100 |
| 15780 | CNA1 - 14 FATIMA | CANOAS 1 | 5367206 | 29/01/2016 | 22:03:00 | 30/01/2016 | 00:36:00 | 23100 |
| 15783 | CIN - 8 TABAI/NOVA STA RITA | CID. INDUSTRIAL | 5368132 | 29/01/2016 | 21:46:04 | 30/01/2016 | 15:44:00 | 23100 |
| 15783 | CIN - 8 TABAI/NOVA STA RITA | CID. INDUSTRIAL | 5368132 | 29/01/2016 | 21:46:04 | 30/01/2016 | 15:44:00 | 23100 |
| 15783 | CIN - 8 TABAI/NOVA STA RITA | CID. INDUSTRIAL | 5368132 | 29/01/2016 | 21:46:04 | 30/01/2016 | 15:44:00 | 23100 |
| 15779 | CBO - 1 AURORA | CAMPO BOM | 5367347 | 29/01/2016 | 23:52:00 | 30/01/2016 | 03:00:00 | 23100 |
| 13216 | SPE - 4 D. AGUIAR | SAO PEDRO DO SUL | 5366863 | 29/01/2016 | 16:26:00 | 29/01/2016 | 22:26:00 | 23100 |
| 13194 | LIV1 - 17 BR 158 | LIVRAMENTO 1 | 5366444 | 29/01/2016 | 14:20:00 | 29/01/2016 | 16:04:00 | 23100 |
| 13230 | FOR - 1 VILA BLOCK | FORMIGUEIRO | 5367076 | 29/01/2016 | 17:31:27 | 30/01/2016 | 15:53:00 | 13800 |
| 13185 | DIR - 1 MRE PEDRO J KOLLING | DOIS IRMAOS | 5367205 | 29/01/2016 | 22:06:00 | 30/01/2016 | 00:53:00 | 23100 |
| 13185 | DIR - 1 MRE PEDRO J KOLLING | DOIS IRMAOS | 5367205 | 29/01/2016 | 22:06:00 | 30/01/2016 | 00:53:00 | 23100 |
| 13185 | DIR - 5 SMH VIA ONZE AMIGOS | DOIS IRMAOS | 5366478 | 29/01/2016 | 14:09:00 | 29/01/2016 | 14:59:00 | 23100 |
| 13204 | SIN - 4 RIO PEQUENO | SINIMBU | 5367056 | 29/01/2016 | 20:13:00 | 29/01/2016 | 23:59:00 | 13800 |
| 15783 | CIN - 8 TABAI/NOVA STA RITA | CID. INDUSTRIAL | 5368132 | 29/01/2016 | 21:46:04 | 30/01/2016 | 15:44:00 | 23100 |
| 13206 | CCE - 16 POÇO COMPRIDO | CACHOEIRA DO SUL | 5367606 | 29/01/2016 | 21:57:02 | 30/01/2016 | 09:44:00 | 380 |
| 13195 | ALE3 - 32 MARIANO PINTO | ALEGRETE 3 | 5367015 | 29/01/2016 | 16:05:00 | 29/01/2016 | 22:36:00 | 380 |
| 13195 | ALE4 - 45 CAAL | ALEGRETE 4 | 5366640 | 29/01/2016 | 17:20:00 | 29/01/2016 | 17:20:00 | 23100 |
| 13220 | SPC - 1 VARGAS | SAPUCAIA DO SUL | 5367172 | 29/01/2016 | 21:39:31 | 30/01/2016 | 03:10:00 | 23100 |
| 15783 | CIN - 7 MATHIAS VELHO/CURITIBA | CID. INDUSTRIAL | 5367495 | 29/01/2016 | 22:50:00 | 30/01/2016 | 18:22:00 | 220 |
| 13219 | SAP - 4 SAO LUIZ | SAPIRANGA | 5367275 | 29/01/2016 | 22:09:00 | 30/01/2016 | 01:39:00 | 23100 |
| 13218 | SSC - 5 HARMONIA | S.S.CAI | 5366749 | 29/01/2016 | 15:59:00 | 29/01/2016 | 18:31:00 | 380 |
| 13206 | CCE - 110 VOLTA DA CHARQUEADA | CACHOEIRA DO SUL | 5367298 | 29/01/2016 | 21:44:21 | 30/01/2016 | 02:24:00 | 380 |

| | | | | | | | | |
|-------|----------------------------------|------------------------|---------|------------|----------|------------|----------|-------|
| 13183 | AGU - 3 PORTO ALVES | AGUDO | 5366978 | 29/01/2016 | 18:46:10 | 31/01/2016 | 15:34:00 | 23100 |
| 13216 | SPE - 4 D. AGUIAR | SAO PEDRO DO SUL | 5366887 | 29/01/2016 | 16:15:00 | 29/01/2016 | 16:31:00 | 23100 |
| 13213 | SFR - 2 CIDADE RURAL | SAO FRANCISCO DE ASSIS | 5370075 | 29/01/2016 | 15:56:00 | 31/01/2016 | 16:13:00 | 380 |
| 13202 | ALE4 - 45 CAAL | ALEGRETE 4 | 5367002 | 29/01/2016 | 15:39:00 | 30/01/2016 | 14:08:00 | 23100 |
| 13193 | LAJ2 - 21 CRUZEIRO/CENTRO | LAJEADO 2 | 5366965 | 29/01/2016 | 18:56:00 | 29/01/2016 | 20:16:00 | 13800 |
| 13204 | SIN - 1 BR 471 | SINIMBU | 5367337 | 29/01/2016 | 20:25:43 | 30/01/2016 | 02:31:00 | 13800 |
| 13204 | SIN - 4 RIO PEQUENO | SINIMBU | 5367056 | 29/01/2016 | 20:13:00 | 29/01/2016 | 21:45:00 | 13800 |
| 13198 | MON - 7 TIMBAUVA | MONTENEGRO | 5367304 | 29/01/2016 | 21:42:00 | 30/01/2016 | 10:34:00 | 380 |
| 13219 | SAP - 4 SAO LUIZ | SAPIRANGA | 5368142 | 29/01/2016 | 18:47:00 | 30/01/2016 | 13:52:00 | 220 |
| 13218 | SSC - 4 CAPELA DE SANTANA | S.S.CAI | 5367975 | 29/01/2016 | 17:41:00 | 30/01/2016 | 11:30:00 | 230 |
| 13201 | RPA - 6 CAPIVARITA AL | RIO PARDO | 5367053 | 29/01/2016 | 20:09:00 | 30/01/2016 | 11:28:00 | 23100 |
| 13230 | CAV1 - 6 SANTANA B.VIS | CACAPAVA DO SUL 1 | 5368030 | 29/01/2016 | 23:55:18 | 30/01/2016 | 13:16:00 | 220 |
| 13210 | SAN - 2 VILA NOVA | SANTIAGO | 5366895 | 29/01/2016 | 17:10:00 | 29/01/2016 | 17:51:00 | 23100 |
| 13224 | URU2 - 22 PLANO ALTO | URUGUAIANA 2 | 5367674 | 29/01/2016 | 21:16:40 | 30/01/2016 | 10:29:00 | 220 |
| 13193 | LAJ2 - 21 CRUZEIRO/CENTRO | LAJEADO 2 | 5367130 | 29/01/2016 | 18:56:00 | 30/01/2016 | 01:58:00 | 13800 |
| 13224 | URU4 - 44 IBICUI 01 | URUGUAIANA 4 | 5366513 | 29/01/2016 | 14:51:00 | 29/01/2016 | 16:48:00 | 23100 |
| 15780 | CNA1 - 14 FATIMA | CANOAS 1 | 5367206 | 29/01/2016 | 22:03:00 | 30/01/2016 | 00:36:00 | 23100 |
| 13227 | CDL - 3 PASSA SETE | CANDELARIA | 5367160 | 29/01/2016 | 21:21:00 | 30/01/2016 | 13:46:00 | 13800 |
| 13230 | SSE - 2 CIDADE | SAO SEPE | 5367379 | 29/01/2016 | 19:09:00 | 30/01/2016 | 01:00:00 | 380 |
| 13197 | MAC - 2 TUPARAI | MACAMBARÁ | 5366624 | 29/01/2016 | 15:36:00 | 29/01/2016 | 18:07:00 | 23100 |
| 13195 | ALE4 - 45 CAAL | ALEGRETE 4 | 5366640 | 29/01/2016 | 15:39:00 | 29/01/2016 | 17:20:00 | 23100 |
| 15781 | CNA3 - 32 AJ RENNER | CANOAS 3 | 5367232 | 29/01/2016 | 22:28:00 | 30/01/2016 | 01:21:00 | 23100 |
| 15781 | CNA3 - 36 BOQUEIRAO/LIBERDADE | CANOAS 3 | 5367837 | 29/01/2016 | 22:24:16 | 30/01/2016 | 13:33:00 | 220 |
| 13206 | CCE - 110 VOLTA DA CHARQUEADA | CACHOEIRA DO SUL | 5367260 | 29/01/2016 | 21:38:52 | 30/01/2016 | 01:14:00 | 380 |
| 13201 | RPA - 1 RAMIZ GALVAO | RIO PARDO | 5367937 | 29/01/2016 | 19:48:46 | 30/01/2016 | 13:05:00 | 13800 |
| 13201 | RPA - 6 CAPIVARITA AL | RIO PARDO | 5368213 | 29/01/2016 | 20:08:00 | 31/01/2016 | 20:02:00 | 23100 |
| 13210 | SAN - 5 ITACURUBI | SANTIAGO | 5368129 | 29/01/2016 | 15:32:00 | 30/01/2016 | 12:19:00 | 23100 |
| 13216 | SPE - 4 D. AGUIAR | SAO PEDRO DO SUL | 5366888 | 29/01/2016 | 16:15:00 | 29/01/2016 | 18:51:00 | 23100 |
| 13195 | ALE4 - 45 CAAL | ALEGRETE 4 | 5366523 | 29/01/2016 | 14:53:00 | 29/01/2016 | 18:39:00 | 23100 |
| 13230 | FOR - 1 VILA BLOCK | FORMIGUEIRO | 5367076 | 29/01/2016 | 17:31:27 | 30/01/2016 | 11:41:00 | 13800 |
| 13230 | FOR - 1 VILA BLOCK | FORMIGUEIRO | 5367076 | 29/01/2016 | 17:31:27 | 30/01/2016 | 15:53:00 | 13800 |
| 13185 | DIR - 1 MRE PEDRO J KOLLING | DOIS IRMAOS | 5367205 | 29/01/2016 | 22:06:00 | 30/01/2016 | 00:10:00 | 23100 |
| 13204 | SIN - 1 BR 471 | SINIMBU | 5367337 | 29/01/2016 | 20:25:43 | 30/01/2016 | 02:31:00 | 13800 |
| 15779 | CBO - 1 AURORA | CAMPO BOM | 5367347 | 29/01/2016 | 23:52:00 | 30/01/2016 | 03:00:00 | 23100 |
| 13230 | SSE - 4 MATA GRANDE | SAO SEPE | 5371540 | 29/01/2016 | 18:20:00 | 01/02/2016 | 13:35:00 | 380 |
| 13185 | DIR - 1 MRE PEDRO J KOLLING | DOIS IRMAOS | 5367205 | 29/01/2016 | 22:06:00 | 30/01/2016 | 00:53:00 | 23100 |
| 13224 | URU4 - 44 IBICUI 01 | URUGUAIANA 4 | 5366513 | 29/01/2016 | 14:51:00 | 29/01/2016 | 16:48:00 | 23100 |
| 13224 | URU4 - 44 IBICUI 01 | URUGUAIANA 4 | 5366513 | 29/01/2016 | 14:51:00 | 29/01/2016 | 16:48:00 | 23100 |
| 13204 | SIN - 4 RIO PEQUENO | SINIMBU | 5367056 | 29/01/2016 | 20:13:00 | 29/01/2016 | 21:45:00 | 13800 |
| 15785 | NHA2 - 29 DR MAURICIO CARDOSO | NOVO HAMBURGO 2 | 5367529 | 29/01/2016 | 22:15:06 | 30/01/2016 | 05:19:00 | 380 |
| 15783 | CIN - 9 MATHIAS VELHO/CEARA | CID. INDUSTRIAL | 5367028 | 29/01/2016 | 19:45:00 | 29/01/2016 | 20:56:56 | 220 |
| 13198 | MON - 7 TIMBAUVA | MONTENEGRO | 5367376 | 29/01/2016 | 21:31:09 | 30/01/2016 | 02:04:00 | 380 |
| 13222 | TRI - 2 BARRETO CAMARA | TRIUNFO | 5367144 | 29/01/2016 | 21:22:00 | 29/01/2016 | 21:31:00 | 13800 |
| 13202 | ROS - 5 STA.RITA | ROSARIO DO SUL | 5367038 | 29/01/2016 | 17:51:00 | 29/01/2016 | 22:00:00 | 23100 |
| 13195 | ALE4 - 45 CAAL | ALEGRETE 4 | 5366523 | 29/01/2016 | 14:53:00 | 29/01/2016 | 18:39:00 | 23100 |
| 13224 | ALE4 - 45 CAAL | ALEGRETE 4 | 5366640 | 29/01/2016 | 15:39:00 | 29/01/2016 | 19:41:00 | 23100 |
| 15779 | CBO - 8 CANUDOS NHA | CAMPO BOM | 5368179 | 29/01/2016 | 23:52:52 | 30/01/2016 | 15:16:00 | 380 |
| 13222 | TRI - 2 BARRETO CAMARA | TRIUNFO | 5367144 | 29/01/2016 | 21:22:00 | 29/01/2016 | 21:31:00 | 13800 |
| 13206 | CCE - 111 TITO OSORIO TORRES | CACHOEIRA DO SUL | 5367071 | 29/01/2016 | 19:34:00 | 29/01/2016 | 23:09:00 | 380 |
| 13210 | SAN - 2 VILA NOVA | SANTIAGO | 5366895 | 29/01/2016 | 17:10:00 | 29/01/2016 | 17:51:00 | 23100 |
| 13185 | DIR - 5 SMH VIA ONZE AMIGOS | DOIS IRMAOS | 5366478 | 29/01/2016 | 14:09:00 | 29/01/2016 | 14:59:00 | 23100 |
| 13204 | SIN - 4 RIO PEQUENO | SINIMBU | 5367056 | 29/01/2016 | 20:13:00 | 29/01/2016 | 21:45:00 | 13800 |
| 15780 | CNA1 - 13 CORSAN | CANOAS 1 | 5368113 | 29/01/2016 | 22:38:12 | 30/01/2016 | 20:40:00 | 220 |
| 15783 | CIN - 10 PETROBRAS | CID. INDUSTRIAL | 5367229 | 29/01/2016 | 22:17:00 | 30/01/2016 | 00:14:00 | 23100 |
| 13222 | TRI - 2 BARRETO CAMARA | TRIUNFO | 5367144 | 29/01/2016 | 21:22:00 | 29/01/2016 | 21:31:00 | 13800 |
| 13222 | TRI - 2 BARRETO CAMARA | TRIUNFO | 5367744 | 29/01/2016 | 21:01:29 | 30/01/2016 | 11:36:00 | 13800 |
| 13201 | RPA - 6 CAPIVARITA AL | RIO PARDO | 5368092 | 29/01/2016 | 20:09:00 | 31/01/2016 | 19:17:00 | 23100 |
| 13216 | SPE - 4 D. AGUIAR | SAO PEDRO DO SUL | 5366863 | 29/01/2016 | 16:26:00 | 29/01/2016 | 22:26:00 | 23100 |
| 13214 | SGA - 1 CORR. REUNA | SAO GABRIEL | 5366628 | 29/01/2016 | 14:40:55 | 29/01/2016 | 16:59:00 | 23100 |
| 13195 | ALE4 - 45 CAAL | ALEGRETE 4 | 5366640 | 29/01/2016 | 15:39:00 | 29/01/2016 | 19:41:00 | 23100 |
| 13195 | ALE4 - 48 PEDREIRAS | ALEGRETE 4 | 5367710 | 29/01/2016 | 21:01:00 | 30/01/2016 | 08:59:00 | 380 |
| 13193 | LAJ2 - 21 CRUZEIRO/CENTRO | LAJEADO 2 | 5366965 | 29/01/2016 | 18:56:00 | 29/01/2016 | 21:57:00 | 13800 |
| 13185 | DIR - 1 MRE PEDRO J KOLLING | DOIS IRMAOS | 5367205 | 29/01/2016 | 22:06:00 | 30/01/2016 | 00:53:00 | 23100 |
| 13185 | DIR - 5 SMH VIA ONZE AMIGOS | DOIS IRMAOS | 5366478 | 29/01/2016 | 14:09:00 | 29/01/2016 | 14:59:00 | 23100 |
| 13204 | SIN - 3 ALTO SINIMBU | SINIMBU | 5366434 | 29/01/2016 | 14:10:00 | 29/01/2016 | 15:55:00 | 220 |
| 15783 | CIN - 8 TABAI/NOVA STA RITA | CID. INDUSTRIAL | 5368132 | 29/01/2016 | 21:46:04 | 30/01/2016 | 15:44:00 | 23100 |
| 13201 | RPA - 6 CAPIVARITA AL | RIO PARDO | 5367053 | 29/01/2016 | 20:09:00 | 30/01/2016 | 11:28:00 | 23100 |
| 13210 | SAN - 2 VILA NOVA | SANTIAGO | 5366895 | 29/01/2016 | 17:10:00 | 29/01/2016 | 17:51:00 | 23100 |
| 13197 | MAC - 2 TUPARAI | MACAMBARÁ | 5366624 | 29/01/2016 | 15:36:00 | 29/01/2016 | 20:31:00 | 23100 |

| | | | | | | | | |
|-------|-----------------------------|-------------------|---------|------------|----------|------------|----------|-------|
| 13195 | ALE4 - 45 CAAL | ALEGRETE 4 | 5366523 | 29/01/2016 | 14:53:00 | 29/01/2016 | 18:39:00 | 23100 |
| 13212 | SBO3 - 34 ENCRUZILHADA | SÃO BORJA 3 | 5368552 | 29/01/2016 | 16:37:05 | 30/01/2016 | 17:50:00 | 23100 |
| 13189 | ETR2 - 25 IMIGRANTE | ESTRELA 2 | 5369010 | 29/01/2016 | 18:47:00 | 30/01/2016 | 23:09:00 | 13800 |
| 15781 | CNA3 - 32 AJ RENNER | CANOAS 3 | 5366506 | 29/01/2016 | 14:44:00 | 29/01/2016 | 15:32:56 | 220 |
| 13201 | RPA - 2 HOSPITAL CORS | RIO PARDO | 5367303 | 29/01/2016 | 23:18:00 | 29/01/2016 | 23:18:00 | 13800 |
| 13201 | RPA - 6 CAPIVARITA AL | RIO PARDO | 5368213 | 29/01/2016 | 20:08:00 | 31/01/2016 | 20:02:00 | 23100 |
| 13212 | SBO2 - 26 SAO LUCAS | SÃO BORJA 2 | 5367715 | 29/01/2016 | 19:47:00 | 30/01/2016 | 09:24:54 | 380 |
| 13185 | DIR - 1 MRE PEDRO J KOLLING | DOIS IRMAOS | 5367205 | 29/01/2016 | 22:06:00 | 30/01/2016 | 00:53:00 | 23100 |
| 15780 | CNA1 - 14 FATIMA | CANOAS 1 | 5367206 | 29/01/2016 | 22:03:00 | 30/01/2016 | 03:33:00 | 23100 |
| 15783 | CIN - 8 TABAI/NOVA STA RITA | CID. INDUSTRIAL | 5368132 | 29/01/2016 | 21:46:04 | 30/01/2016 | 15:44:00 | 23100 |
| 13204 | SCR2 - 24 PASSO SOBRADO | SANTA CRUZ 2 | 5368722 | 29/01/2016 | 14:05:00 | 30/01/2016 | 17:45:00 | 380 |
| 13216 | SPE - 4 D. AGUIAR | SAO PEDRO DO SUL | 5366888 | 29/01/2016 | 16:15:00 | 29/01/2016 | 18:51:00 | 23100 |
| 15782 | CND - 1 PREFEITURA NH | CANUDOS | 5367570 | 29/01/2016 | 22:08:21 | 30/01/2016 | 07:13:00 | 23100 |
| 13219 | SAP - 4 SAO LUIZ | SAPIRANGA | 5367275 | 29/01/2016 | 22:09:00 | 30/01/2016 | 01:39:00 | 23100 |
| 13210 | SAN - 4 FLORIDA/E.ALV | SANTIAGO | 5366838 | 29/01/2016 | 17:48:00 | 29/01/2016 | 22:49:00 | 23100 |
| 13216 | SPE - 4 D. AGUIAR | SAO PEDRO DO SUL | 5367375 | 29/01/2016 | 16:33:58 | 30/01/2016 | 02:03:00 | 23100 |
| 13209 | SMA5 - 53 H. CARIDADE | SANTA MARIA 5 | 5368494 | 29/01/2016 | 18:28:40 | 30/01/2016 | 16:52:00 | 380 |
| 13204 | SIN - 1 BR 471 | SINIMBU | 5367337 | 29/01/2016 | 20:25:43 | 30/01/2016 | 02:31:00 | 13800 |
| 15783 | CIN - 8 TABAI/NOVA STA RITA | CID. INDUSTRIAL | 5368132 | 29/01/2016 | 21:46:04 | 30/01/2016 | 15:44:00 | 23100 |
| 13188 | EST - 4 CLARET | ESTEIO | 5370470 | 29/01/2016 | 22:58:00 | 31/01/2016 | 17:47:00 | 380 |
| 13201 | RPA - 3 CENTRO RADIO | RIO PARDO | 5368426 | 29/01/2016 | 20:32:00 | 30/01/2016 | 17:20:54 | 380 |
| 13201 | RPA - 6 CAPIVARITA AL | RIO PARDO | 5368213 | 29/01/2016 | 20:08:00 | 31/01/2016 | 20:02:00 | 23100 |
| 13210 | SAN - 1 CAPAO DO CIPO | SANTIAGO | 5368096 | 29/01/2016 | 18:17:00 | 30/01/2016 | 15:23:00 | 23100 |
| 13214 | SGA - 2 CATUCABA | SAO GABRIEL | 5366847 | 29/01/2016 | 17:13:10 | 30/01/2016 | 00:33:00 | 23100 |
| 13214 | SGA - 2 CATUCABA | SAO GABRIEL | 5366847 | 29/01/2016 | 17:13:10 | 30/01/2016 | 00:33:00 | 23100 |
| 13195 | ALE4 - 45 CAAL | ALEGRETE 4 | 5366640 | 29/01/2016 | 15:39:00 | 29/01/2016 | 17:20:00 | 23100 |
| 15781 | CNA3 - 35 ACUCENA/HOSPITAL | CANOAS 3 | 5366892 | 29/01/2016 | 16:25:00 | 29/01/2016 | 19:06:00 | 220 |
| 13227 | VSL - 1 REBENTONA | VALE DO SOL | 5367325 | 29/01/2016 | 19:38:00 | 30/01/2016 | 00:05:00 | 23100 |
| 13204 | SIN - 1 BR 471 | SINIMBU | 5367337 | 29/01/2016 | 20:25:43 | 30/01/2016 | 02:31:00 | 13800 |
| 15783 | CIN - 8 TABAI/NOVA STA RITA | CID. INDUSTRIAL | 5368132 | 29/01/2016 | 21:46:04 | 30/01/2016 | 15:44:00 | 23100 |
| 13222 | TRI - 2 BARRETO CAMARA | TRIUNFO | 5367144 | 29/01/2016 | 21:22:00 | 29/01/2016 | 21:31:00 | 13800 |
| 13201 | RPA - 6 CAPIVARITA AL | RIO PARDO | 5368213 | 29/01/2016 | 20:08:00 | 31/01/2016 | 20:02:00 | 23100 |
| 13201 | RPA - 6 CAPIVARITA AL | RIO PARDO | 5367053 | 29/01/2016 | 20:09:00 | 30/01/2016 | 07:15:00 | 23100 |
| 13214 | SGA - 2 CATUCABA | SAO GABRIEL | 5366847 | 29/01/2016 | 17:13:10 | 30/01/2016 | 00:33:00 | 23100 |
| 15781 | CNA3 - 32 AJ RENNER | CANOAS 3 | 5367232 | 29/01/2016 | 22:28:00 | 30/01/2016 | 01:21:00 | 23100 |
| 13183 | CSE - 4 SEGREDO / PSE | CENTRO SERRA | 5368138 | 29/01/2016 | 19:33:00 | 30/01/2016 | 14:17:00 | 380 |
| 13227 | CDL - 3 PASSA SETE | CANDELARIA | 5367160 | 29/01/2016 | 21:21:00 | 30/01/2016 | 13:46:00 | 13800 |
| 13230 | SSE - 4 MATA GRANDE | SAO SEPE | 5367310 | 29/01/2016 | 18:21:00 | 30/01/2016 | 17:48:00 | 380 |
| 13185 | DIR - 5 SMH VIA ONZE AMIGOS | DOIS IRMAOS | 5366478 | 29/01/2016 | 14:09:00 | 29/01/2016 | 14:59:00 | 23100 |
| 13186 | RSA - 2 FERROVIA | ROCA SALES | 5367923 | 29/01/2016 | 22:42:02 | 30/01/2016 | 12:36:00 | 23100 |
| 15779 | CBO - 1 AURORA | CAMPO BOM | 5367347 | 29/01/2016 | 23:52:00 | 30/01/2016 | 03:00:00 | 23100 |
| 13206 | CCE - 11 AV.BRASIL CEN | CACHOEIRA DO SUL | 5367394 | 29/01/2016 | 21:38:51 | 30/01/2016 | 03:42:00 | 380 |
| 13227 | CDL - 3 PASSA SETE | CANDELARIA | 5367160 | 29/01/2016 | 21:21:00 | 30/01/2016 | 13:46:00 | 13800 |
| 13201 | RPA - 6 CAPIVARITA AL | RIO PARDO | 5368092 | 29/01/2016 | 20:09:00 | 31/01/2016 | 19:17:00 | 23100 |
| 13204 | SCR2 - 24 PASSO SOBRADO | SANTA CRUZ 2 | 5368135 | 29/01/2016 | 20:48:45 | 30/01/2016 | 14:21:00 | 13800 |
| 13230 | SSE - 2 CIDADE | SAO SEPE | 5367278 | 29/01/2016 | 18:12:52 | 30/01/2016 | 00:19:00 | 380 |
| 13230 | SSE - 3 JAZIDAS | SAO SEPE | 5366871 | 29/01/2016 | 18:00:00 | 29/01/2016 | 19:36:00 | 13800 |
| 13230 | SSE - 4 MATA GRANDE | SAO SEPE | 5366905 | 29/01/2016 | 18:21:00 | 30/01/2016 | 02:36:00 | 13800 |
| 13230 | SSE - 4 MATA GRANDE | SAO SEPE | 5366905 | 29/01/2016 | 18:21:00 | 30/01/2016 | 02:36:00 | 13800 |
| 13230 | CAV1 - 3 BR 290 DURASN | CACAPAVA DO SUL 1 | 5366531 | 29/01/2016 | 15:00:00 | 29/01/2016 | 18:03:00 | 380 |
| 13216 | SPE - 4 D. AGUIAR | SAO PEDRO DO SUL | 5366863 | 29/01/2016 | 16:26:00 | 29/01/2016 | 22:26:00 | 23100 |
| 13195 | ALE4 - 45 CAAL | ALEGRETE 4 | 5366640 | 29/01/2016 | 15:39:00 | 29/01/2016 | 19:41:00 | 23100 |
| 15783 | CIN - 10 PETROBRAS | CID. INDUSTRIAL | 5367229 | 29/01/2016 | 22:17:00 | 30/01/2016 | 00:14:00 | 23100 |
| 13201 | RPA - 2 HOSPITAL CORS | RIO PARDO | 5368154 | 29/01/2016 | 20:31:22 | 30/01/2016 | 15:24:00 | 380 |
| 13210 | SAN - 2 VILA NOVA | SANTIAGO | 5366895 | 29/01/2016 | 17:10:00 | 29/01/2016 | 17:51:00 | 23100 |
| 13189 | ETR2 - 27 HOSPITAL | ESTRELA 2 | 5368860 | 29/01/2016 | 19:17:00 | 30/01/2016 | 18:49:00 | 380 |
| 13204 | SIN - 4 RIO PEQUENO | SINIMBU | 5367056 | 29/01/2016 | 20:21:00 | 29/01/2016 | 20:21:00 | 13800 |
| 15787 | SCH - 22 POR DIR | SCHARLAU | 5367295 | 29/01/2016 | 22:31:52 | 30/01/2016 | 03:11:00 | 23100 |
| 15779 | CBO - 1 AURORA | CAMPO BOM | 5367347 | 29/01/2016 | 23:52:00 | 30/01/2016 | 03:00:00 | 23100 |
| 13222 | TRI - 2 BARRETO CAMARA | TRIUNFO | 5367144 | 29/01/2016 | 21:22:00 | 29/01/2016 | 21:31:00 | 13800 |
| 13186 | ENC - 3 MUCUM | ENCANTADO | 5366852 | 29/01/2016 | 17:49:00 | 29/01/2016 | 18:49:00 | 23100 |
| 13201 | RPA - 6 CAPIVARITA AL | RIO PARDO | 5367053 | 29/01/2016 | 20:09:00 | 30/01/2016 | 11:28:00 | 23100 |
| 13183 | AGU - 5 RS 509 | AGUDO | 5369744 | 29/01/2016 | 18:53:54 | 31/01/2016 | 11:31:00 | 380 |
| 13189 | ETR2 - 27 HOSPITAL | ESTRELA 2 | 5367054 | 29/01/2016 | 20:08:00 | 29/01/2016 | 22:06:00 | 380 |
| 15781 | CNA3 - 32 AJ RENNER | CANOAS 3 | 5368315 | 29/01/2016 | 22:28:00 | 30/01/2016 | 14:40:00 | 23100 |
| 15783 | CIN - 8 TABAI/NOVA STA RITA | CID. INDUSTRIAL | 5368132 | 29/01/2016 | 21:46:04 | 30/01/2016 | 15:44:00 | 23100 |
| 13222 | TRI - 3 INDUSTRIA | TRIUNFO | 5366522 | 29/01/2016 | 14:18:00 | 29/01/2016 | 16:49:00 | 380 |
| 13227 | CDL - 3 PASSA SETE | CANDELARIA | 5367160 | 29/01/2016 | 21:21:00 | 30/01/2016 | 13:46:00 | 13800 |
| 13201 | RPA - 6 CAPIVARITA AL | RIO PARDO | 5367053 | 29/01/2016 | 20:09:00 | 30/01/2016 | 07:15:00 | 23100 |
| 13183 | AGU - 7 LINHA DOS POMERANOS | AGUDO | 5368053 | 29/01/2016 | 18:12:00 | 30/01/2016 | 14:12:00 | 380 |
| 13194 | LIV1 - 17 BR 158 | LIVRAMENTO 1 | 5367356 | 29/01/2016 | 17:21:00 | 30/01/2016 | 02:44:00 | 23100 |

| | | | | | | | | |
|-------|--------------------------------|------------------|---------|------------|----------|------------|----------|-------|
| 13195 | ALE4 - 45 CAAL | ALEGRETE 4 | 5366640 | 29/01/2016 | 15:39:00 | 29/01/2016 | 17:20:00 | 23100 |
| 13230 | FOR - 1 VILA BLOCK | FORMIGUEIRO | 5367076 | 29/01/2016 | 17:31:27 | 30/01/2016 | 11:41:00 | 13800 |
| 13204 | SIN - 1 BR 471 | SINIMBU | 5367337 | 29/01/2016 | 20:25:43 | 30/01/2016 | 02:31:00 | 13800 |
| 15786 | SLE - 6 LOMBA GRANDE | SÃO LEOPOLDO | 5367663 | 29/01/2016 | 22:56:10 | 30/01/2016 | 10:55:00 | 23100 |
| 13186 | ENC - 1 NOVA BRESCIA | ENCANTADO | 5367046 | 29/01/2016 | 19:32:00 | 30/01/2016 | 17:42:00 | 380 |
| 13186 | ENC - 3 MUCUM | ENCANTADO | 5366852 | 29/01/2016 | 17:49:00 | 29/01/2016 | 18:49:00 | 23100 |
| 13186 | ENC - 8 DR RICARDO | ENCANTADO | 5367282 | 29/01/2016 | 18:21:21 | 30/01/2016 | 00:27:00 | 23100 |
| 13201 | RPA - 6 CAPIVARITA AL | RIO PARDO | 5367053 | 29/01/2016 | 20:09:00 | 30/01/2016 | 07:15:00 | 23100 |
| 13207 | SMA2 - 27 CERVALE | SANTA MARIA 2 | 5367901 | 29/01/2016 | 21:49:40 | 30/01/2016 | 16:07:00 | 220 |
| 13194 | LIV1 - 17 BR 158 | LIVRAMENTO 1 | 5366444 | 29/01/2016 | 14:20:00 | 29/01/2016 | 16:04:00 | 23100 |
| 13197 | MAC - 2 TUPARAI | MACAMBARÁ | 5366624 | 29/01/2016 | 15:36:00 | 29/01/2016 | 20:31:00 | 23100 |
| 15781 | CNA3 - 32 AJ RENNEN | CANOAS 3 | 5367501 | 29/01/2016 | 22:28:00 | 30/01/2016 | 20:10:00 | 23100 |
| 15780 | CNA1 - 12 RIO BRANCO | CANOAS 1 | 5367911 | 29/01/2016 | 23:19:00 | 30/01/2016 | 12:28:00 | 220 |
| 15780 | CNA1 - 15 SANTA RITA | CANOAS 1 | 5367253 | 29/01/2016 | 22:31:00 | 30/01/2016 | 02:06:00 | 23100 |
| 15780 | CNA1 - 14 FATIMA | CANOAS 1 | 5367206 | 29/01/2016 | 22:03:00 | 30/01/2016 | 03:23:00 | 23100 |
| 15787 | SCH - 16 LIBERDADE | SCHARLAU | 5367194 | 29/01/2016 | 21:51:00 | 30/01/2016 | 00:22:00 | 23100 |
| 13186 | ENC - 3 MUCUM | ENCANTADO | 5366852 | 29/01/2016 | 17:49:00 | 29/01/2016 | 18:49:00 | 23100 |
| 13227 | CDL - 3 PASSA SETE | CANDELARIA | 5367160 | 29/01/2016 | 21:21:00 | 30/01/2016 | 13:46:00 | 13800 |
| 13201 | RPA - 6 CAPIVARITA AL | RIO PARDO | 5368213 | 29/01/2016 | 20:08:00 | 31/01/2016 | 20:02:00 | 23100 |
| 13230 | SSE - 4 MATA GRANDE | SAO SEPE | 5366905 | 29/01/2016 | 18:21:00 | 30/01/2016 | 02:36:00 | 13800 |
| 13214 | SGA - 2 CATUCABA | SAO GABRIEL | 5366847 | 29/01/2016 | 17:13:10 | 30/01/2016 | 00:33:00 | 23100 |
| 13195 | ALE4 - 45 CAAL | ALEGRETE 4 | 5366523 | 29/01/2016 | 14:53:00 | 29/01/2016 | 18:39:00 | 23100 |
| 13227 | VSL - 2 VALE DO SOL | VALE DO SOL | 5373438 | 29/01/2016 | 19:59:00 | 03/02/2016 | 09:13:48 | 220 |
| 15783 | CIN - 7 MATHIAS VELHO/CURITIBA | CID. INDUSTRIAL | 5367890 | 29/01/2016 | 22:31:36 | 30/01/2016 | 12:53:00 | 220 |
| 15783 | CIN - 8 TABAI/NOVA STA RITA | CID. INDUSTRIAL | 5368132 | 29/01/2016 | 21:46:04 | 30/01/2016 | 15:44:00 | 23100 |
| 13213 | CCQ - 2 RURAL | CACEQUI | 5367994 | 29/01/2016 | 17:06:58 | 30/01/2016 | 13:00:00 | 380 |
| 13196 | LIV1 - 19 ROBLEDO BRAZ | LIVRAMENTO 1 | 5368074 | 29/01/2016 | 18:09:00 | 30/01/2016 | 13:23:00 | 23100 |
| 13195 | ALE4 - 45 CAAL | ALEGRETE 4 | 5366640 | 29/01/2016 | 15:39:00 | 29/01/2016 | 17:20:00 | 23100 |
| 13195 | ALE4 - 45 CAAL | ALEGRETE 4 | 5366640 | 29/01/2016 | 15:39:00 | 29/01/2016 | 19:41:00 | 23100 |
| 13185 | DIR - 1 MRE PEDRO J KOLLING | DOIS IRMAOS | 5367205 | 29/01/2016 | 22:06:00 | 30/01/2016 | 00:53:00 | 23100 |
| 13201 | RPA - 6 CAPIVARITA AL | RIO PARDO | 5367053 | 29/01/2016 | 20:09:00 | 30/01/2016 | 07:15:00 | 23100 |
| 13195 | ALE4 - 45 CAAL | ALEGRETE 4 | 5366640 | 29/01/2016 | 15:39:00 | 29/01/2016 | 19:41:00 | 23100 |
| 13189 | ETR2 - 24 PAVERAMA | ESTRELA 2 | 5368293 | 29/01/2016 | 20:11:00 | 30/01/2016 | 15:16:00 | 23100 |
| 13198 | MON - 7 TIMBAUVA | MONTENEGRO | 5366846 | 29/01/2016 | 17:30:00 | 29/01/2016 | 18:24:00 | 380 |
| 13218 | SSC - 4 CAPELA DE SANTANA | S.S.CAI | 5367777 | 29/01/2016 | 22:14:44 | 30/01/2016 | 11:05:00 | 380 |
| 13205 | SMA1 - 16 ITAARA | SANTA MARIA 1 | 5368257 | 29/01/2016 | 19:17:00 | 30/01/2016 | 14:09:00 | 230 |
| 13230 | SSE - 3 JAZIDAS | SAO SEPE | 5366871 | 29/01/2016 | 18:00:00 | 29/01/2016 | 19:36:00 | 13800 |
| 13195 | ALE4 - 45 CAAL | ALEGRETE 4 | 5366640 | 29/01/2016 | 15:39:00 | 29/01/2016 | 19:41:00 | 23100 |
| 13189 | ETR2 - 27 HOSPITAL | ESTRELA 2 | 5366505 | 29/01/2016 | 14:43:00 | 29/01/2016 | 16:00:00 | 380 |
| 13185 | DIR - 1 MRE PEDRO J KOLLING | DOIS IRMAOS | 5367205 | 29/01/2016 | 22:06:00 | 30/01/2016 | 00:10:00 | 23100 |
| 15780 | CNA1 - 14 FATIMA | CANOAS 1 | 5368025 | 30/01/2016 | 00:58:00 | 30/01/2016 | 15:34:00 | 220 |
| 13201 | RPA - 6 CAPIVARITA AL | RIO PARDO | 5370631 | 29/01/2016 | 20:08:00 | 01/02/2016 | 15:43:00 | 23100 |
| 13195 | ALE4 - 45 CAAL | ALEGRETE 4 | 5366640 | 29/01/2016 | 15:39:00 | 29/01/2016 | 17:20:00 | 23100 |
| 15780 | CNA1 - 15 SANTA RITA | CANOAS 1 | 5367253 | 29/01/2016 | 22:31:00 | 30/01/2016 | 10:22:00 | 23100 |
| 15783 | CIN - 8 TABAI/NOVA STA RITA | CID. INDUSTRIAL | 5368132 | 29/01/2016 | 21:46:04 | 30/01/2016 | 15:44:00 | 23100 |
| 15779 | CBO - 1 AURORA | CAMPO BOM | 5367347 | 29/01/2016 | 23:52:00 | 30/01/2016 | 03:00:00 | 23100 |
| 13227 | CDL - 3 PASSA SETE | CANDELARIA | 5367160 | 29/01/2016 | 21:21:00 | 30/01/2016 | 13:46:00 | 13800 |
| 13213 | CCQ - 2 RURAL | CACEQUI | 5366790 | 29/01/2016 | 16:00:13 | 30/01/2016 | 13:49:00 | 23100 |
| 13230 | FOR - 1 VILA BLOCK | FORMIGUEIRO | 5367076 | 29/01/2016 | 17:31:27 | 30/01/2016 | 15:53:00 | 13800 |
| 15780 | CNA1 - 15 SANTA RITA | CANOAS 1 | 5367253 | 29/01/2016 | 22:31:00 | 30/01/2016 | 10:22:00 | 23100 |
| 15783 | CIN - 10 PETROBRAS | CID. INDUSTRIAL | 5367229 | 29/01/2016 | 22:17:00 | 30/01/2016 | 00:14:00 | 23100 |
| 15779 | CBO - 1 AURORA | CAMPO BOM | 5367347 | 29/01/2016 | 23:52:00 | 30/01/2016 | 03:00:00 | 23100 |
| 13216 | SPE - 4 D. AGUIAR | SAO PEDRO DO SUL | 5366706 | 29/01/2016 | 16:26:00 | 29/01/2016 | 18:06:00 | 23100 |
| 13195 | ALE4 - 45 CAAL | ALEGRETE 4 | 5366523 | 29/01/2016 | 14:53:00 | 29/01/2016 | 18:39:00 | 23100 |
| 13195 | ALE4 - 45 CAAL | ALEGRETE 4 | 5366640 | 29/01/2016 | 15:39:00 | 29/01/2016 | 17:20:00 | 23100 |
| 13195 | ALE4 - 45 CAAL | ALEGRETE 4 | 5366640 | 29/01/2016 | 15:39:00 | 29/01/2016 | 17:20:00 | 23100 |
| 13185 | DIR - 5 SMH VIA ONZE AMIGOS | DOIS IRMAOS | 5366478 | 29/01/2016 | 14:09:00 | 29/01/2016 | 14:59:00 | 23100 |
| 15780 | CNA1 - 16 CINCO COLONIAS | CANOAS 1 | 5367296 | 29/01/2016 | 21:52:48 | 29/01/2016 | 23:41:00 | 23100 |
| 15783 | CIN - 8 TABAI/NOVA STA RITA | CID. INDUSTRIAL | 5368132 | 29/01/2016 | 21:46:04 | 30/01/2016 | 15:44:00 | 23100 |
| 13218 | SSC - 3 CONCEICAO | S.S.CAI | 5367464 | 29/01/2016 | 22:02:00 | 30/01/2016 | 15:27:00 | 380 |
| 13186 | ENC - 3 MUCUM | ENCANTADO | 5367078 | 29/01/2016 | 20:11:00 | 30/01/2016 | 10:04:00 | 23100 |
| 13203 | SCR1 - 19 CERRO ALEGRE | SANTA CRUZ 1 | 5367216 | 29/01/2016 | 19:58:00 | 29/01/2016 | 23:57:00 | 380 |
| 13195 | ALE4 - 45 CAAL | ALEGRETE 4 | 5366640 | 29/01/2016 | 15:39:00 | 29/01/2016 | 19:41:00 | 23100 |
| 15780 | CNA1 - 15 SANTA RITA | CANOAS 1 | 5367253 | 29/01/2016 | 22:31:00 | 30/01/2016 | 10:22:00 | 23100 |
| 13206 | CCE - 18 TRES VENDAS | CACHOEIRA DO SUL | 5366949 | 29/01/2016 | 18:41:00 | 30/01/2016 | 14:14:00 | 23100 |
| 13185 | DIR - 5 SMH VIA ONZE AMIGOS | DOIS IRMAOS | 5366478 | 29/01/2016 | 14:09:00 | 29/01/2016 | 14:59:00 | 23100 |
| 13185 | DIR - 5 SMH VIA ONZE AMIGOS | DOIS IRMAOS | 5366478 | 29/01/2016 | 14:09:00 | 29/01/2016 | 14:59:00 | 23100 |
| 13214 | SGA - 1 CORR. REUNA | SAO GABRIEL | 5366803 | 29/01/2016 | 17:17:00 | 29/01/2016 | 20:21:00 | 23100 |
| 13194 | LIV1 - 17 BR 158 | LIVRAMENTO 1 | 5366444 | 29/01/2016 | 14:20:00 | 29/01/2016 | 16:04:00 | 23100 |
| 13195 | ALE4 - 45 CAAL | ALEGRETE 4 | 5366640 | 29/01/2016 | 15:39:00 | 29/01/2016 | 19:41:00 | 23100 |
| 13183 | CSE - 1 IBARAMA / LBS | CENTRO SERRA | 5367600 | 29/01/2016 | 19:22:17 | 30/01/2016 | 09:55:00 | 23100 |

| | | | | | | | | |
|-------|-------------------------------|------------------|---------|------------|----------|------------|----------|-------|
| 15783 | CIN - 8 TABAI/NOVA STA RITA | CID. INDUSTRIAL | 5368132 | 29/01/2016 | 21:46:04 | 30/01/2016 | 15:44:00 | 23100 |
| 13219 | SAP - 3 AM RIBEIRO | SAPIRANGA | 5366677 | 29/01/2016 | 16:09:00 | 29/01/2016 | 17:32:00 | 380 |
| 13188 | EST - 2 SAPUCAIA | ESTEIO | 5366500 | 29/01/2016 | 14:45:00 | 29/01/2016 | 15:27:00 | 380 |
| 13186 | ENC - 3 MUCUM | ENCANTADO | 5367078 | 29/01/2016 | 20:11:00 | 30/01/2016 | 10:04:00 | 23100 |
| 13201 | RPA - 6 CAPIVARITA AL | RIO PARDO | 5371934 | 30/01/2016 | 00:24:18 | 02/02/2016 | 18:03:00 | 23100 |
| 13197 | MAC - 2 TUPARAI | MACAMBARÁ | 5366624 | 29/01/2016 | 15:36:00 | 29/01/2016 | 20:31:00 | 23100 |
| 13185 | DIR - 1 MRE PEDRO J KOLLING | DOIS IRMAOS | 5367205 | 29/01/2016 | 22:06:00 | 30/01/2016 | 00:53:00 | 23100 |
| 13185 | DIR - 5 SMH VIA ONZE AMIGOS | DOIS IRMAOS | 5366478 | 29/01/2016 | 14:09:00 | 29/01/2016 | 14:59:00 | 23100 |
| 13185 | DIR - 5 SMH VIA ONZE AMIGOS | DOIS IRMAOS | 5366478 | 29/01/2016 | 14:09:00 | 29/01/2016 | 14:59:00 | 23100 |
| 13218 | SSC - 7 BOM PRINCIPIO | S.S.CAI | 5366579 | 29/01/2016 | 14:49:00 | 29/01/2016 | 16:33:00 | 380 |
| 13201 | RPA - 6 CAPIVARITA AL | RIO PARDO | 5367053 | 29/01/2016 | 20:09:00 | 30/01/2016 | 11:28:00 | 23100 |
| 13195 | ALE4 - 45 CAAL | ALEGRETE 4 | 5366640 | 29/01/2016 | 15:39:00 | 29/01/2016 | 17:20:00 | 23100 |
| 13230 | FOR - 1 VILA BLOCK | FORMIGUEIRO | 5367076 | 29/01/2016 | 17:31:27 | 30/01/2016 | 11:41:00 | 13800 |
| 13187 | EVE - 4 B. RINCAO | ESTANCIA VELHA | 5368149 | 29/01/2016 | 23:43:39 | 30/01/2016 | 19:19:00 | 380 |
| 13222 | TRI - 2 BARRETO CAMARA | TRIUNFO | 5367893 | 29/01/2016 | 21:07:28 | 30/01/2016 | 19:43:00 | 13800 |
| 13206 | CCE - 18 TRES VENDAS | CACHOEIRA DO SUL | 5366986 | 29/01/2016 | 19:07:55 | 29/01/2016 | 21:04:00 | 23100 |
| 13214 | SGA - 1 CORR. REUNA | SAO GABRIEL | 5367972 | 29/01/2016 | 16:23:00 | 30/01/2016 | 12:31:00 | 23100 |
| 13194 | LIV1 - 17 BR 158 | LIVRAMENTO 1 | 5366444 | 29/01/2016 | 14:20:00 | 29/01/2016 | 16:04:00 | 23100 |
| 13189 | ETR2 - 24 PAVERAMA | ESTRELA 2 | 5367968 | 29/01/2016 | 22:11:00 | 30/01/2016 | 14:52:00 | 380 |
| 13204 | SIN - 4 RIO PEQUENO | SINIMBU | 5367056 | 29/01/2016 | 20:13:00 | 29/01/2016 | 23:59:00 | 13800 |
| 13203 | SCR3 - 39 BOM JESUS | SANTA CRUZ 3 | 5367731 | 29/01/2016 | 20:22:03 | 30/01/2016 | 10:23:00 | 13800 |
| 15783 | CIN - 10 PETROBRAS | CID. INDUSTRIAL | 5367229 | 29/01/2016 | 22:17:00 | 30/01/2016 | 00:14:00 | 23100 |
| 13226 | ZOO - 6 BR116 DIR | ZOOLOGICO | 5367400 | 29/01/2016 | 22:04:36 | 30/01/2016 | 01:54:00 | 380 |
| 13222 | TRI - 2 BARRETO CAMARA | TRIUNFO | 5367144 | 29/01/2016 | 21:31:00 | 29/01/2016 | 21:31:00 | 13800 |
| 13201 | RPA - 6 CAPIVARITA AL | RIO PARDO | 5368213 | 29/01/2016 | 20:08:00 | 31/01/2016 | 20:02:00 | 23100 |
| 13202 | ROS - 5 STA.RITA | ROSARIO DO SUL | 5366588 | 29/01/2016 | 15:25:23 | 29/01/2016 | 16:37:00 | 220 |
| 13197 | MAC - 3 SAO DONATO | MACAMBARÁ | 5368095 | 29/01/2016 | 15:14:00 | 30/01/2016 | 15:33:00 | 380 |
| 13230 | FOR - 1 VILA BLOCK | FORMIGUEIRO | 5367076 | 29/01/2016 | 17:31:27 | 30/01/2016 | 11:41:00 | 13800 |
| 15783 | CIN - 10 PETROBRAS | CID. INDUSTRIAL | 5367229 | 29/01/2016 | 22:17:00 | 30/01/2016 | 00:14:00 | 23100 |
| 13198 | MON - 5 ALFAMA MARATA | MONTENEGRO | 5368566 | 29/01/2016 | 22:27:06 | 30/01/2016 | 17:19:00 | 220 |
| 13210 | SAN - 2 VILA NOVA | SANTIAGO | 5366895 | 29/01/2016 | 17:10:00 | 29/01/2016 | 17:51:00 | 23100 |
| 13193 | LAJ2 - 21 CRUZEIRO/CENTRO | LAJEADO 2 | 5366965 | 29/01/2016 | 18:56:00 | 29/01/2016 | 20:16:00 | 13800 |
| 13185 | DIR - 5 SMH VIA ONZE AMIGOS | DOIS IRMAOS | 5366545 | 29/01/2016 | 14:09:00 | 30/01/2016 | 14:35:00 | 23100 |
| 15780 | CNA1 - 15 SANTA RITA | CANOAS 1 | 5367253 | 30/01/2016 | 10:22:00 | 30/01/2016 | 10:22:00 | 23100 |
| 15780 | CNA1 - 16 CINCO COLONIAS | CANOAS 1 | 5367296 | 29/01/2016 | 21:52:48 | 29/01/2016 | 23:41:00 | 23100 |
| 13218 | SSC - 4 CAPELA DE SANTANA | S.S.CAI | 5368960 | 29/01/2016 | 22:09:36 | 30/01/2016 | 19:42:00 | 23100 |
| 13225 | VAI - 3 CORONEL BRITO | VENANCIO AIRES | 5368628 | 29/01/2016 | 21:12:00 | 30/01/2016 | 17:06:00 | 380 |
| 13201 | RPA - 6 CAPIVARITA AL | RIO PARDO | 5367053 | 29/01/2016 | 20:09:00 | 30/01/2016 | 07:15:00 | 23100 |
| 13207 | SMA2 - 22 ARROIO GRANDE | SANTA MARIA 2 | 5368328 | 29/01/2016 | 19:32:00 | 30/01/2016 | 15:45:00 | 380 |
| 13210 | SAN - 5 ITACURUBI | SANTIAGO | 5366967 | 29/01/2016 | 15:31:00 | 30/01/2016 | 16:29:00 | 23100 |
| 13214 | SGA - 2 CATUCABA | SAO GABRIEL | 5366847 | 29/01/2016 | 17:13:10 | 30/01/2016 | 00:33:00 | 23100 |
| 13194 | LIV1 - 14 B. INDUSTRIAL | LIVRAMENTO 1 | 5366653 | 29/01/2016 | 14:03:00 | 29/01/2016 | 17:21:00 | 13800 |
| 13224 | URU4 - 44 IBICUI 01 | URUGUAIANA 4 | 5366513 | 29/01/2016 | 14:51:00 | 29/01/2016 | 16:48:00 | 23100 |
| 13198 | MON - 7 TIMBAUVA | MONTENEGRO | 5368975 | 29/01/2016 | 21:43:00 | 30/01/2016 | 19:10:00 | 380 |
| 13186 | ENC - 3 MUCUM | ENCANTADO | 5367078 | 29/01/2016 | 20:11:00 | 30/01/2016 | 10:04:00 | 23100 |
| 13227 | CDL - 3 PASSA SETE | CANDELARIA | 5367160 | 29/01/2016 | 21:21:00 | 30/01/2016 | 13:46:00 | 13800 |
| 13210 | JAG - 2 CHAPADAO | JAGUARI | 5366909 | 29/01/2016 | 17:38:21 | 29/01/2016 | 19:34:00 | 23100 |
| 13195 | ALE4 - 45 CAAL | ALEGRETE 4 | 5366523 | 29/01/2016 | 14:53:00 | 29/01/2016 | 16:50:00 | 23100 |
| 13196 | LIV2 - 23 MAL. MALLET | LIVRAMENTO 2 | 5366799 | 29/01/2016 | 16:00:00 | 29/01/2016 | 18:09:00 | 380 |
| 15780 | CNA1 - 14 FATIMA | CANOAS 1 | 5367206 | 29/01/2016 | 22:03:00 | 30/01/2016 | 03:23:00 | 23100 |
| 15779 | CBO - 3 RIO BRANCO | CAMPO BOM | 5368005 | 29/01/2016 | 23:31:35 | 30/01/2016 | 12:33:54 | 380 |
| 13219 | SAP - 4 SAO LUIZ | SAPIRANGA | 5367275 | 29/01/2016 | 22:09:00 | 30/01/2016 | 01:39:00 | 23100 |
| 13201 | RPA - 6 CAPIVARITA AL | RIO PARDO | 5368092 | 29/01/2016 | 20:09:00 | 31/01/2016 | 19:17:00 | 23100 |
| 13230 | SSE - 3 JAZIDAS | SAO SEPE | 5366871 | 29/01/2016 | 18:00:00 | 29/01/2016 | 19:36:00 | 13800 |
| 13214 | SGA - 1 CORR. REUNA | SAO GABRIEL | 5368359 | 29/01/2016 | 16:27:00 | 30/01/2016 | 15:14:00 | 23100 |
| 13212 | SBO2 - 23 RINCAO SANTANA | SÃO BORJA 2 | 5366593 | 29/01/2016 | 15:31:00 | 30/01/2016 | 00:27:00 | 220 |
| 13196 | LIV2 - 24 ESPINILHO - PALOMAS | LIVRAMENTO 2 | 5367700 | 29/01/2016 | 15:15:51 | 30/01/2016 | 10:07:00 | 13800 |
| 13209 | SMA5 - 57 AV. LIBERDADE | SANTA MARIA 5 | 5367022 | 29/01/2016 | 18:09:12 | 29/01/2016 | 20:41:00 | 13800 |
| 15787 | SCH - 16 LIBERDADE | SCHARLAU | 5367194 | 29/01/2016 | 21:51:00 | 30/01/2016 | 00:22:00 | 23100 |
| 13222 | TQR - 1 CENTRALSUL | TAQUARI | 5368052 | 29/01/2016 | 22:41:00 | 30/01/2016 | 13:13:00 | 380 |
| 13192 | LAJ1 - 16 ARROIO MEIO MAJOLO | LAJEADO 1 | 5366540 | 29/01/2016 | 14:56:00 | 29/01/2016 | 17:51:00 | 380 |
| 13186 | ENC - 3 MUCUM | ENCANTADO | 5367078 | 29/01/2016 | 20:11:00 | 30/01/2016 | 10:04:00 | 23100 |
| 13230 | FOR - 1 VILA BLOCK | FORMIGUEIRO | 5367076 | 29/01/2016 | 17:31:27 | 30/01/2016 | 15:53:00 | 13800 |
| 13230 | FOR - 1 VILA BLOCK | FORMIGUEIRO | 5367076 | 29/01/2016 | 17:31:27 | 30/01/2016 | 15:53:00 | 13800 |
| 15780 | CNA1 - 15 SANTA RITA | CANOAS 1 | 5367253 | 29/01/2016 | 22:31:00 | 30/01/2016 | 02:06:00 | 23100 |
| 15786 | SLE - 6 LOMBA GRANDE | SÃO LEOPOLDO | 5366963 | 29/01/2016 | 18:58:00 | 29/01/2016 | 20:29:26 | 380 |
| 15787 | SCH - 20 SANTOS DUMONT | SCHARLAU | 5368934 | 29/01/2016 | 22:07:00 | 30/01/2016 | 19:40:00 | 380 |
| 13222 | TRI - 2 BARRETO CAMARA | TRIUNFO | 5367744 | 29/01/2016 | 21:01:29 | 30/01/2016 | 11:36:00 | 13800 |
| 13186 | ENC - 1 NOVA BRESCIA | ENCANTADO | 5366873 | 29/01/2016 | 18:01:12 | 29/01/2016 | 19:21:00 | 23100 |
| 13186 | ENC - 3 MUCUM | ENCANTADO | 5367311 | 29/01/2016 | 18:15:44 | 30/01/2016 | 01:13:00 | 23100 |
| 13202 | ROS - 4 RURAL V DOYLE | ROSARIO DO SUL | 5368007 | 29/01/2016 | 21:07:43 | 30/01/2016 | 12:39:00 | 23100 |

| | | | | | | | | |
|-------|--------------------------------|------------------|---------|------------|----------|------------|----------|-------|
| 13190 | GRA - 212 SAPUCAIA | GRAVATAI 2 | 5367117 | 29/01/2016 | 20:55:00 | 29/01/2016 | 23:34:56 | 380 |
| 13185 | DIR - 5 SMH VIA ONZE AMIGOS | DOIS IRMAOS | 5366478 | 29/01/2016 | 14:09:00 | 29/01/2016 | 14:59:00 | 23100 |
| 13227 | VSL - 2 VALE DO SOL | VALE DO SOL | 5366657 | 29/01/2016 | 15:41:00 | 29/01/2016 | 18:25:00 | 380 |
| 13204 | SIN - 4 RIO PEQUENO | SINIMBU | 5367056 | 29/01/2016 | 20:13:00 | 29/01/2016 | 21:45:00 | 13800 |
| 13203 | SCR3 - 31 VERA CRUZ RURAL | SANTA CRUZ 3 | 5368028 | 29/01/2016 | 17:44:16 | 30/01/2016 | 12:26:00 | 380 |
| 15780 | CNA1 - 14 FATIMA | CANOAS 1 | 5367206 | 29/01/2016 | 22:03:00 | 30/01/2016 | 00:36:00 | 23100 |
| 15783 | CIN - 6 BRASIL/HARMONIA | CID. INDUSTRIAL | 5367852 | 29/01/2016 | 22:38:10 | 30/01/2016 | 13:51:00 | 220 |
| 15783 | CIN - 10 PETROBRAS | CID. INDUSTRIAL | 5367229 | 29/01/2016 | 22:17:00 | 30/01/2016 | 00:14:00 | 23100 |
| 15787 | SCH - 15 VILA MARTE STO AFONSO | SCHARLAU | 5367414 | 29/01/2016 | 21:50:00 | 29/01/2016 | 21:53:00 | 23100 |
| 13187 | EVE - 4 B. RINCAO | ESTANCIA VELHA | 5367341 | 29/01/2016 | 22:10:16 | 30/01/2016 | 01:53:00 | 380 |
| 13186 | ENC - 2 DIS INDUSTRIAL | ENCANTADO | 5367370 | 29/01/2016 | 18:14:00 | 30/01/2016 | 01:40:00 | 380 |
| 13201 | RPA - 4 P. AREIA ALBA | RIO PARDO | 5369627 | 29/01/2016 | 20:21:00 | 31/01/2016 | 12:37:00 | 13800 |
| 13201 | RPA - 6 CAPIVARITA AL | RIO PARDO | 5367053 | 29/01/2016 | 20:09:00 | 30/01/2016 | 11:28:00 | 23100 |
| 13230 | SSE - 3 JAZIDAS | SAO SEPE | 5366871 | 29/01/2016 | 18:00:00 | 29/01/2016 | 19:36:00 | 13800 |
| 13183 | AGU - 5 RS 509 | AGUDO | 5368642 | 29/01/2016 | 18:11:24 | 30/01/2016 | 20:34:00 | 13800 |
| 13210 | SAN - 5 ITACURUBI | SANTIAGO | 5366967 | 29/01/2016 | 15:31:00 | 30/01/2016 | 16:29:00 | 23100 |
| 13195 | ALE4 - 45 CAAL | ALEGRETE 4 | 5366640 | 29/01/2016 | 15:39:00 | 29/01/2016 | 17:20:00 | 23100 |
| 13185 | DIR - 5 SMH VIA ONZE AMIGOS | DOIS IRMAOS | 5366478 | 29/01/2016 | 14:09:00 | 29/01/2016 | 14:59:00 | 23100 |
| 15781 | CNA3 - 32 AJ RENNEN | CANOAS 3 | 5367232 | 29/01/2016 | 22:28:00 | 30/01/2016 | 01:21:00 | 23100 |
| 15781 | CNA3 - 35 ACUCENA/HOSPITAL | CANOAS 3 | 5366829 | 29/01/2016 | 17:34:00 | 29/01/2016 | 18:15:00 | 220 |
| 15787 | SCH - 8 POR ESQ | SCHARLAU | 5366385 | 29/01/2016 | 13:40:00 | 29/01/2016 | 15:13:00 | 380 |
| 13210 | SAN - 2 VILA NOVA | SANTIAGO | 5366895 | 29/01/2016 | 17:10:00 | 29/01/2016 | 17:51:00 | 23100 |
| 13185 | DIR - 1 MRE PEDRO J KOLLING | DOIS IRMAOS | 5367205 | 29/01/2016 | 22:06:00 | 30/01/2016 | 00:53:00 | 23100 |
| 15781 | CNA3 - 32 AJ RENNEN | CANOAS 3 | 5367506 | 29/01/2016 | 22:28:00 | 30/01/2016 | 15:14:00 | 23100 |
| 15780 | CNA1 - 15 SANTA RITA | CANOAS 1 | 5367253 | 29/01/2016 | 22:31:00 | 30/01/2016 | 10:22:00 | 23100 |
| 13186 | ENC - 3 MUCUM | ENCANTADO | 5367078 | 29/01/2016 | 20:11:00 | 30/01/2016 | 10:04:00 | 23100 |
| 13210 | SAN - 2 VILA NOVA | SANTIAGO | 5366895 | 29/01/2016 | 17:10:00 | 29/01/2016 | 17:51:00 | 23100 |
| 13210 | SAN - 5 ITACURUBI | SANTIAGO | 5366967 | 29/01/2016 | 15:31:00 | 30/01/2016 | 16:29:00 | 23100 |
| 13195 | ALE4 - 45 CAAL | ALEGRETE 4 | 5366640 | 29/01/2016 | 15:39:00 | 29/01/2016 | 19:41:00 | 23100 |
| 13188 | SPC - 3 CENTRO | SAPUCAIA DO SUL | 5366568 | 29/01/2016 | 14:56:33 | 29/01/2016 | 17:27:00 | 380 |
| 13204 | SIN - 4 RIO PEQUENO | SINIMBU | 5367056 | 29/01/2016 | 20:13:00 | 29/01/2016 | 23:59:00 | 13800 |
| 13205 | SMA1 - 16 ITAARA | SANTA MARIA 1 | 5367900 | 29/01/2016 | 21:07:00 | 30/01/2016 | 11:14:00 | 380 |
| 13214 | SGA - 1 CORR. REUNA | SAO GABRIEL | 5366803 | 29/01/2016 | 17:17:00 | 29/01/2016 | 20:21:00 | 23100 |
| 13214 | SGA - 2 CATUCABA | SAO GABRIEL | 5366847 | 29/01/2016 | 17:13:10 | 30/01/2016 | 00:33:00 | 23100 |
| 13193 | LAJ2 - 21 CRUZEIRO/CENTRO | LAJEADO 2 | 5366965 | 29/01/2016 | 18:56:00 | 29/01/2016 | 20:16:00 | 13800 |
| 13204 | SIN - 1 BR 471 | SINIMBU | 5367337 | 29/01/2016 | 20:25:43 | 30/01/2016 | 02:31:00 | 13800 |
| 15780 | CNA1 - 14 FATIMA | CANOAS 1 | 5367206 | 29/01/2016 | 22:03:00 | 30/01/2016 | 03:33:00 | 23100 |
| 15783 | CIN - 8 TABAI/NOVA STA RITA | CID. INDUSTRIAL | 5368132 | 29/01/2016 | 21:46:04 | 30/01/2016 | 15:44:00 | 23100 |
| 13186 | ENC - 3 MUCUM | ENCANTADO | 5366852 | 29/01/2016 | 17:49:00 | 29/01/2016 | 18:49:00 | 23100 |
| 13186 | ENC - 3 MUCUM | ENCANTADO | 5366852 | 29/01/2016 | 17:49:00 | 29/01/2016 | 18:49:00 | 23100 |
| 13201 | RPA - 2 HOSPITAL CORS | RIO PARDO | 5367303 | 29/01/2016 | 22:28:00 | 29/01/2016 | 23:18:00 | 13800 |
| 13202 | ROS - 5 STA.RITA | ROSARIO DO SUL | 5366837 | 29/01/2016 | 17:41:00 | 29/01/2016 | 19:08:45 | 230 |
| 13214 | SGA - 5 FORMOSA | SAO GABRIEL | 5366808 | 29/01/2016 | 17:21:00 | 29/01/2016 | 19:57:00 | 380 |
| 13190 | GRA - 212 SAPUCAIA | GRAVATAI 2 | 5367345 | 29/01/2016 | 22:42:06 | 30/01/2016 | 01:21:00 | 23100 |
| 13187 | EVE - 2 BR 116 EVE IVT | ESTANCIA VELHA | 5367610 | 29/01/2016 | 22:12:16 | 30/01/2016 | 08:19:00 | 380 |
| 15779 | CBO - 9 VILA NOVA | CAMPO BOM | 5367523 | 29/01/2016 | 23:46:13 | 30/01/2016 | 03:58:00 | 380 |
| 13210 | SAN - 2 VILA NOVA | SANTIAGO | 5366895 | 29/01/2016 | 17:10:00 | 29/01/2016 | 17:51:00 | 23100 |
| 13216 | SPE - 4 D. AGUIAR | SAO PEDRO DO SUL | 5366706 | 29/01/2016 | 16:26:00 | 29/01/2016 | 18:06:00 | 23100 |
| 13195 | ALE4 - 45 CAAL | ALEGRETE 4 | 5366640 | 29/01/2016 | 15:39:00 | 29/01/2016 | 17:20:00 | 23100 |
| 13195 | ALE4 - 45 CAAL | ALEGRETE 4 | 5366640 | 29/01/2016 | 15:39:00 | 29/01/2016 | 17:20:00 | 23100 |
| 13195 | ALE4 - 45 CAAL | ALEGRETE 4 | 5366640 | 29/01/2016 | 15:39:00 | 29/01/2016 | 17:20:00 | 23100 |
| 13185 | DIR - 5 SMH VIA ONZE AMIGOS | DOIS IRMAOS | 5366478 | 29/01/2016 | 14:09:00 | 29/01/2016 | 14:59:00 | 23100 |
| 15780 | CNA1 - 14 FATIMA | CANOAS 1 | 5367206 | 29/01/2016 | 22:03:00 | 30/01/2016 | 03:33:00 | 23100 |
| 15783 | CIN - 10 PETROBRAS | CID. INDUSTRIAL | 5367229 | 29/01/2016 | 22:17:00 | 29/01/2016 | 22:53:00 | 23100 |
| 13222 | TRI - 2 BARRETO CAMARA | TRIUNFO | 5367144 | 29/01/2016 | 21:22:00 | 29/01/2016 | 21:31:00 | 13800 |
| 15780 | CNA1 - 13 CORSAN | CANOAS 1 | 5367659 | 29/01/2016 | 22:28:00 | 30/01/2016 | 08:46:00 | 23100 |
| 15783 | CIN - 8 TABAI/NOVA STA RITA | CID. INDUSTRIAL | 5368132 | 29/01/2016 | 21:46:04 | 30/01/2016 | 15:44:00 | 23100 |
| 15783 | CIN - 10 PETROBRAS | CID. INDUSTRIAL | 5367229 | 29/01/2016 | 22:17:00 | 30/01/2016 | 00:14:00 | 23100 |
| 13197 | MAC - 2 TUPARAI | MACAMBARÁ | 5366624 | 29/01/2016 | 15:36:00 | 29/01/2016 | 18:07:00 | 23100 |
| 15785 | NHA2 - 23 SANTO AFONSO | NOVO HAMBURGO 2 | 5367443 | 29/01/2016 | 23:30:38 | 30/01/2016 | 03:44:00 | 380 |
| 15780 | CNA1 - 14 FATIMA | CANOAS 1 | 5367206 | 29/01/2016 | 22:03:00 | 30/01/2016 | 00:36:00 | 23100 |
| 13222 | TRI - 2 BARRETO CAMARA | TRIUNFO | 5367893 | 29/01/2016 | 21:07:28 | 30/01/2016 | 19:43:00 | 13800 |
| 13227 | CDL - 3 PASSA SETE | CANDELARIA | 5367160 | 29/01/2016 | 21:21:00 | 30/01/2016 | 13:46:00 | 13800 |
| 13194 | LIV1 - 17 BR 158 | LIVRAMENTO 1 | 5366444 | 29/01/2016 | 14:20:00 | 29/01/2016 | 16:04:00 | 23100 |
| 13197 | MAC - 2 TUPARAI | MACAMBARÁ | 5366624 | 29/01/2016 | 15:36:00 | 29/01/2016 | 20:31:00 | 23100 |
| 13195 | ALE4 - 45 CAAL | ALEGRETE 4 | 5366640 | 29/01/2016 | 15:39:00 | 29/01/2016 | 17:20:00 | 23100 |
| 15783 | CIN - 8 TABAI/NOVA STA RITA | CID. INDUSTRIAL | 5368132 | 29/01/2016 | 21:46:04 | 30/01/2016 | 15:44:00 | 23100 |
| 13194 | LIV1 - 17 BR 158 | LIVRAMENTO 1 | 5366811 | 29/01/2016 | 17:33:00 | 29/01/2016 | 17:50:00 | 23100 |
| 13197 | MAC - 2 TUPARAI | MACAMBARÁ | 5366624 | 29/01/2016 | 15:36:00 | 29/01/2016 | 18:07:00 | 23100 |
| 13197 | MAC - 1 FIGUEIREDO | MACAMBARÁ | 5367120 | 29/01/2016 | 20:22:00 | 29/01/2016 | 23:44:00 | 220 |
| 13224 | URU2 - 23 CARUMBE | URUGUAIANA 2 | 5366989 | 29/01/2016 | 17:38:00 | 29/01/2016 | 20:38:00 | 23100 |

| | | | | | | | | |
|-------|-----------------------------|------------------|---------|------------|----------|------------|----------|-------|
| 13195 | ALE4 - 45 CAAL | ALEGRETE 4 | 5367113 | 29/01/2016 | 18:47:00 | 29/01/2016 | 23:25:00 | 23100 |
| 13227 | CDL - 3 PASSA SETE | CANDELARIA | 5367160 | 29/01/2016 | 21:21:00 | 30/01/2016 | 13:46:00 | 13800 |
| 13201 | RPA - 6 CAPIVARITA AL | RIO PARDO | 5367597 | 29/01/2016 | 20:09:02 | 30/01/2016 | 17:34:00 | 23100 |
| 13202 | ROS - 4 RURAL V DOYLE | ROSARIO DO SUL | 5366520 | 29/01/2016 | 14:18:31 | 29/01/2016 | 15:47:00 | 23100 |
| 13214 | SGA - 1 CORR. REUNA | SAO GABRIEL | 5366803 | 29/01/2016 | 17:17:00 | 29/01/2016 | 20:21:00 | 23100 |
| 13195 | ALE4 - 45 CAAL | ALEGRETE 4 | 5366640 | 29/01/2016 | 15:39:00 | 29/01/2016 | 17:20:00 | 23100 |
| 13185 | DIR - 1 MRE PEDRO J KOLLING | DOIS IRMAOS | 5367205 | 29/01/2016 | 22:06:00 | 30/01/2016 | 00:53:00 | 23100 |
| 13185 | DIR - 1 MRE PEDRO J KOLLING | DOIS IRMAOS | 5367205 | 29/01/2016 | 22:06:00 | 30/01/2016 | 00:53:00 | 23100 |
| 15787 | SCH - 16 LIBERDADE | SCHARLAU | 5367194 | 29/01/2016 | 21:51:00 | 30/01/2016 | 00:22:00 | 23100 |
| 13219 | SAP - 1 CENTENARIO | SAPIRANGA | 5367413 | 29/01/2016 | 22:20:00 | 30/01/2016 | 02:19:55 | 380 |
| 13210 | SAN - 5 ITACURUBI | SANTIAGO | 5366967 | 29/01/2016 | 15:31:00 | 30/01/2016 | 16:29:00 | 23100 |
| 13209 | SMA5 - 57 AV. LIBERDADE | SANTA MARIA 5 | 5367098 | 29/01/2016 | 20:02:00 | 29/01/2016 | 23:43:00 | 380 |
| 15786 | SLE - 7 CAMPESTRE | SÃO LEOPOLDO | 5366475 | 29/01/2016 | 14:33:00 | 29/01/2016 | 15:23:00 | 380 |
| 15779 | CBO - 1 AURORA | CAMPO BOM | 5367347 | 29/01/2016 | 23:52:00 | 30/01/2016 | 03:00:00 | 23100 |
| 13186 | ENC - 1 NOVA BRESCIA | ENCANTADO | 5368607 | 30/01/2016 | 00:01:00 | 31/01/2016 | 16:40:00 | 23100 |
| 13201 | RPA - 6 CAPIVARITA AL | RIO PARDO | 5367053 | 29/01/2016 | 20:09:00 | 30/01/2016 | 07:15:00 | 23100 |
| 13214 | SGA - 2 CATUCABA | SAO GABRIEL | 5366847 | 29/01/2016 | 17:13:10 | 30/01/2016 | 00:33:00 | 23100 |
| 13214 | SGA - 2 CATUCABA | SAO GABRIEL | 5366847 | 29/01/2016 | 17:13:10 | 30/01/2016 | 00:33:00 | 23100 |
| 13195 | ALE4 - 45 CAAL | ALEGRETE 4 | 5366640 | 29/01/2016 | 15:39:00 | 29/01/2016 | 17:20:00 | 23100 |
| 13204 | SIN - 4 RIO PEQUENO | SINIMBU | 5367056 | 29/01/2016 | 20:13:00 | 29/01/2016 | 23:59:00 | 13800 |
| 15781 | CNA3 - 35 ACUCENA/HOSPITAL | CANOAS 3 | 5367593 | 29/01/2016 | 22:12:58 | 30/01/2016 | 09:23:00 | 220 |
| 13187 | EVE - 4 B. RINCAO | ESTANCIA VELHA | 5366468 | 29/01/2016 | 14:31:00 | 29/01/2016 | 16:54:00 | 380 |
| 15779 | CBO - 1 AURORA | CAMPO BOM | 5367347 | 29/01/2016 | 23:52:00 | 30/01/2016 | 01:52:00 | 23100 |
| 13210 | SAN - 5 ITACURUBI | SANTIAGO | 5366967 | 29/01/2016 | 15:31:00 | 30/01/2016 | 16:29:00 | 23100 |
| 13216 | SPE - 4 D. AGUIAR | SAO PEDRO DO SUL | 5366888 | 29/01/2016 | 16:15:00 | 29/01/2016 | 18:51:00 | 23100 |
| 15787 | POR - 3 | PORTAO | 5370324 | 29/01/2016 | 20:35:00 | 31/01/2016 | 16:35:00 | 220 |
| 13198 | MON - 4 NACIONAL | MONTENEGRO | 5366787 | 29/01/2016 | 17:10:00 | 29/01/2016 | 17:51:00 | 380 |
| 13222 | TRI - 2 BARRETO CAMARA | TRIUNFO | 5367144 | 29/01/2016 | 21:22:00 | 29/01/2016 | 21:31:00 | 13800 |
| 13201 | RPA - 6 CAPIVARITA AL | RIO PARDO | 5368213 | 29/01/2016 | 20:08:00 | 31/01/2016 | 20:02:00 | 23100 |
| 13205 | SMA1 - 16 ITAARA | SANTA MARIA 1 | 5367085 | 29/01/2016 | 18:09:47 | 30/01/2016 | 09:21:00 | 380 |
| 13210 | SAN - 4 FLORIDA/E.ALV | SANTIAGO | 5366838 | 29/01/2016 | 17:48:00 | 29/01/2016 | 22:49:00 | 23100 |
| 13216 | SPE - 4 D. AGUIAR | SAO PEDRO DO SUL | 5366706 | 29/01/2016 | 16:26:00 | 29/01/2016 | 18:06:00 | 23100 |
| 13194 | LIV1 - 16 VILA MARTA | LIVRAMENTO 1 | 5366795 | 29/01/2016 | 14:07:20 | 29/01/2016 | 17:23:00 | 13800 |
| 13195 | ALE4 - 45 CAAL | ALEGRETE 4 | 5366640 | 29/01/2016 | 15:39:00 | 29/01/2016 | 19:41:00 | 23100 |
| 13185 | DIR - 5 SMH VIA ONZE AMIGOS | DOIS IRMAOS | 5366478 | 29/01/2016 | 14:09:00 | 29/01/2016 | 14:59:00 | 23100 |
| 15780 | CNA1 - 12 RIO BRANCO | CANOAS 1 | 5366650 | 29/01/2016 | 15:56:00 | 29/01/2016 | 17:29:00 | 220 |
| 15780 | CNA1 - 13 CORSAN | CANOAS 1 | 5367749 | 29/01/2016 | 23:50:33 | 30/01/2016 | 10:36:00 | 220 |
| 13222 | TRI - 4 CERTAJA | TRIUNFO | 5367373 | 29/01/2016 | 21:49:52 | 30/01/2016 | 01:15:00 | 13800 |
| 13214 | SGA - 6 CORREDOR DE BAGE | SAO GABRIEL | 5367924 | 29/01/2016 | 17:46:50 | 30/01/2016 | 15:20:00 | 23100 |
| 13195 | ALE4 - 45 CAAL | ALEGRETE 4 | 5366640 | 29/01/2016 | 15:39:00 | 29/01/2016 | 17:20:00 | 23100 |
| 13185 | DIR - 1 MRE PEDRO J KOLLING | DOIS IRMAOS | 5367205 | 29/01/2016 | 22:06:00 | 30/01/2016 | 00:10:00 | 23100 |
| 13188 | SPC - 3 CENTRO | SAPUCAIA DO SUL | 5366472 | 29/01/2016 | 14:25:00 | 29/01/2016 | 16:18:00 | 380 |
| 15783 | CIN - 8 TABAI/NOVA STA RITA | CID. INDUSTRIAL | 5368132 | 29/01/2016 | 21:46:04 | 30/01/2016 | 15:44:00 | 23100 |
| 15779 | CBO - 2 CETRO CBO | CAMPO BOM | 5369520 | 29/01/2016 | 22:19:00 | 31/01/2016 | 08:49:00 | 380 |
| 13222 | TRI - 2 BARRETO CAMARA | TRIUNFO | 5367744 | 29/01/2016 | 21:01:29 | 30/01/2016 | 11:36:00 | 13800 |
| 13206 | CCE - 18 TRES VENDAS | CACHOEIRA DO SUL | 5366949 | 29/01/2016 | 18:41:00 | 30/01/2016 | 14:14:00 | 23100 |
| 13197 | MAC - 2 TUPARAI | MACAMBARÁ | 5366624 | 29/01/2016 | 15:36:00 | 29/01/2016 | 20:31:00 | 23100 |
| 13204 | SIN - 1 BR 471 | SINIMBU | 5367337 | 29/01/2016 | 20:25:43 | 30/01/2016 | 02:31:00 | 13800 |
| 15781 | CNA3 - 32 AJ RENNEN | CANOAS 3 | 5367506 | 29/01/2016 | 22:28:00 | 30/01/2016 | 15:14:00 | 23100 |
| 13186 | RSA - 2 FERROVIA | ROCA SALES | 5368340 | 29/01/2016 | 19:07:00 | 30/01/2016 | 15:07:00 | 380 |
| 15786 | SLE - 8 S. BORJA | SÃO LEOPOLDO | 5367484 | 29/01/2016 | 22:28:00 | 30/01/2016 | 06:17:00 | 380 |
| 15782 | CND - 1 PREFEITURA NH | CANUDOS | 5367392 | 29/01/2016 | 22:03:36 | 30/01/2016 | 13:12:00 | 380 |
| 13222 | TRI - 2 BARRETO CAMARA | TRIUNFO | 5367145 | 29/01/2016 | 21:11:01 | 30/01/2016 | 16:38:00 | 13800 |
| 13222 | TRI - 2 BARRETO CAMARA | TRIUNFO | 5367144 | 29/01/2016 | 21:22:00 | 29/01/2016 | 21:31:00 | 13800 |
| 15785 | NHA2 - 211 OURO BRANCO | NOVO HAMBÚRGO 2 | 5367395 | 29/01/2016 | 22:01:00 | 30/01/2016 | 17:00:00 | 23100 |
| 13183 | CSE - 1 IBARAMA / LBS | CENTRO SERRA | 5368184 | 29/01/2016 | 18:48:17 | 30/01/2016 | 15:03:00 | 23100 |
| 15780 | CNA1 - 15 SANTA RITA | CANOAS 1 | 5367253 | 29/01/2016 | 22:31:00 | 30/01/2016 | 10:22:00 | 23100 |
| 13198 | MON - 4 NACIONAL | MONTENEGRO | 5366433 | 29/01/2016 | 13:07:00 | 29/01/2016 | 15:29:00 | 380 |
| 15779 | CBO - 1 AURORA | CAMPO BOM | 5367347 | 29/01/2016 | 23:52:00 | 30/01/2016 | 03:00:00 | 23100 |
| 13186 | ENC - 7 ROCA SALES | ENCANTADO | 5366952 | 29/01/2016 | 18:22:00 | 29/01/2016 | 20:17:00 | 23100 |
| 13204 | SIN - 4 RIO PEQUENO | SINIMBU | 5367056 | 29/01/2016 | 20:13:00 | 29/01/2016 | 21:45:00 | 13800 |
| 13204 | SIN - 4 RIO PEQUENO | SINIMBU | 5367056 | 29/01/2016 | 20:13:00 | 29/01/2016 | 21:45:00 | 13800 |
| 15786 | SLE - 8 S. BORJA | SÃO LEOPOLDO | 5367471 | 29/01/2016 | 22:14:00 | 30/01/2016 | 04:32:00 | 380 |
| 13186 | ENC - 3 MUCUM | ENCANTADO | 5366852 | 29/01/2016 | 17:49:00 | 29/01/2016 | 18:49:00 | 23100 |
| 13201 | RPA - 6 CAPIVARITA AL | RIO PARDO | 5367053 | 29/01/2016 | 20:09:00 | 30/01/2016 | 07:15:00 | 23100 |
| 13201 | RPA - 6 CAPIVARITA AL | RIO PARDO | 5368213 | 29/01/2016 | 20:08:00 | 31/01/2016 | 20:02:00 | 23100 |
| 13213 | SVI - 2 CIDADE | SAO VICENTE | 5367919 | 29/01/2016 | 19:06:00 | 30/01/2016 | 14:21:00 | 220 |
| 13194 | LIV1 - 17 BR 158 | LIVRAMENTO 1 | 5366444 | 29/01/2016 | 14:20:00 | 29/01/2016 | 16:04:00 | 23100 |
| 13194 | LIV1 - 17 BR 158 | LIVRAMENTO 1 | 5366444 | 29/01/2016 | 14:20:00 | 29/01/2016 | 16:04:00 | 23100 |
| 13224 | URU2 - 22 PLANO ALTO | URUGUAIANA 2 | 5366925 | 29/01/2016 | 16:54:00 | 29/01/2016 | 19:40:00 | 380 |

| | | | | | | | | |
|-------|--------------------------------|-------------------|---------|------------|----------|------------|----------|-------|
| 13195 | ALE4 - 45 CAAL | ALEGRETE 4 | 5366640 | 29/01/2016 | 15:39:00 | 29/01/2016 | 17:20:00 | 23100 |
| 13185 | DIR - 5 SMH VIA ONZE AMIGOS | DOIS IRMAOS | 5366478 | 29/01/2016 | 14:09:00 | 29/01/2016 | 14:59:00 | 23100 |
| 13185 | DIR - 5 SMH VIA ONZE AMIGOS | DOIS IRMAOS | 5366478 | 29/01/2016 | 14:09:00 | 29/01/2016 | 14:59:00 | 23100 |
| 13204 | SIN - 4 RIO PEQUENO | SINIMBU | 5367056 | 29/01/2016 | 20:13:00 | 29/01/2016 | 21:45:00 | 13800 |
| 13201 | RPA - 6 CAPIVARITA AL | RIO PARDO | 5367053 | 29/01/2016 | 20:09:00 | 30/01/2016 | 07:15:00 | 23100 |
| 13197 | MAC - 2 TUPARAI | MACAMBARÁ | 5366624 | 29/01/2016 | 15:36:00 | 29/01/2016 | 18:07:00 | 23100 |
| 15781 | CNA3 - 32 AJ RENNER | CANOAS 3 | 5367501 | 29/01/2016 | 22:28:00 | 30/01/2016 | 20:10:00 | 23100 |
| 15782 | CBO - 1 AURORA | CAMPO BOM | 5367347 | 29/01/2016 | 23:52:00 | 30/01/2016 | 03:00:00 | 23100 |
| 13227 | CDL - 3 PASSA SETE | CANDELARIA | 5367160 | 29/01/2016 | 21:21:00 | 30/01/2016 | 13:46:00 | 13800 |
| 13201 | RPA - 6 CAPIVARITA AL | RIO PARDO | 5368213 | 29/01/2016 | 20:08:00 | 31/01/2016 | 20:02:00 | 23100 |
| 13214 | SGA - 2 CATUCABA | SAO GABRIEL | 5366682 | 29/01/2016 | 16:04:54 | 29/01/2016 | 18:05:00 | 23100 |
| 13223 | URU1 - 11 CIDADE QUARTEL | URUGUAIANA 1 | 5366785 | 29/01/2016 | 17:15:54 | 29/01/2016 | 20:48:00 | 380 |
| 13185 | DIR - 1 MRE PEDRO J KOLLING | DOIS IRMAOS | 5367205 | 29/01/2016 | 22:06:00 | 30/01/2016 | 00:53:00 | 23100 |
| 15780 | CNA1 - 14 FATIMA | CANOAS 1 | 5367206 | 29/01/2016 | 22:03:00 | 30/01/2016 | 00:36:00 | 23100 |
| 15779 | CBO - 1 AURORA | CAMPO BOM | 5367347 | 30/01/2016 | 03:00:00 | 30/01/2016 | 03:00:00 | 23100 |
| 13186 | ENC - 3 MUCUM | ENCANTADO | 5366852 | 29/01/2016 | 17:49:00 | 29/01/2016 | 18:49:00 | 23100 |
| 13186 | ENC - 3 MUCUM | ENCANTADO | 5366852 | 29/01/2016 | 17:49:00 | 29/01/2016 | 18:49:00 | 23100 |
| 13201 | RPA - 6 CAPIVARITA AL | RIO PARDO | 5367053 | 29/01/2016 | 20:09:00 | 30/01/2016 | 07:15:00 | 23100 |
| 13207 | SMA2 - 22 ARROIO GRANDE | SANTA MARIA 2 | 5368331 | 29/01/2016 | 18:16:28 | 30/01/2016 | 15:09:00 | 380 |
| 13194 | LIV1 - 17 BR 158 | LIVRAMENTO 1 | 5366811 | 29/01/2016 | 17:50:00 | 29/01/2016 | 17:50:00 | 23100 |
| 15780 | CNA1 - 14 FATIMA | CANOAS 1 | 5367206 | 29/01/2016 | 22:03:00 | 30/01/2016 | 03:33:00 | 23100 |
| 15783 | CIN - 8 TABAI/NOVA STA RITA | CID. INDUSTRIAL | 5368550 | 29/01/2016 | 21:46:00 | 31/01/2016 | 13:19:00 | 23100 |
| 13213 | JAG - 2 CHAPDAO | JAGUARI | 5367035 | 29/01/2016 | 19:48:00 | 29/01/2016 | 21:09:00 | 380 |
| 13216 | SPE - 4 D. AGUIAR | SAO PEDRO DO SUL | 5366888 | 29/01/2016 | 16:15:00 | 29/01/2016 | 18:51:00 | 23100 |
| 13212 | SBO3 - 31 GARRUCHOS | SÃO BORJA 3 | 5366752 | 29/01/2016 | 16:29:00 | 29/01/2016 | 17:45:00 | 23100 |
| 13203 | SCR3 - 31 VERA CRUZ RURAL | SANTA CRUZ 3 | 5368615 | 29/01/2016 | 20:54:10 | 30/01/2016 | 19:56:00 | 220 |
| 13222 | TRI - 2 BARRETO CAMARA | TRIUNFO | 5367893 | 29/01/2016 | 21:07:28 | 30/01/2016 | 19:43:00 | 13800 |
| 13196 | LIV1 - 19 ROBLEDO BRAZ | LIVRAMENTO 1 | 5367876 | 29/01/2016 | 21:14:15 | 30/01/2016 | 10:54:00 | 23100 |
| 13190 | GRA - 211 ESTEIO | GRAVATAI 2 | 5367637 | 29/01/2016 | 22:07:43 | 30/01/2016 | 09:03:00 | 380 |
| 13224 | URU4 - 44 IBICUI 01 | URUGUAIANA 4 | 5366513 | 29/01/2016 | 14:51:00 | 29/01/2016 | 16:48:00 | 23100 |
| 13204 | SIN - 1 BR 471 | SINIMBU | 5367337 | 29/01/2016 | 20:25:43 | 30/01/2016 | 02:31:00 | 13800 |
| 15781 | CNA3 - 32 AJ RENNER | CANOAS 3 | 5367232 | 29/01/2016 | 22:28:00 | 30/01/2016 | 01:21:00 | 23100 |
| 15787 | SCH - 8 POR ESQ | SCHARLAU | 5367477 | 30/01/2016 | 00:27:09 | 30/01/2016 | 05:27:00 | 23100 |
| 13225 | VAI - 3 CORONEL BRITO | VENANCIO AIRES | 5366429 | 29/01/2016 | 13:25:00 | 29/01/2016 | 15:14:00 | 220 |
| 13186 | ENC - 3 MUCUM | ENCANTADO | 5367888 | 29/01/2016 | 20:25:00 | 30/01/2016 | 11:35:00 | 23100 |
| 13186 | ENC - 3 MUCUM | ENCANTADO | 5367078 | 29/01/2016 | 20:11:00 | 30/01/2016 | 10:04:00 | 23100 |
| 13206 | CCE - 11 AV.BRASIL CEN | CACHOEIRA DO SUL | 5368407 | 29/01/2016 | 19:38:19 | 30/01/2016 | 17:54:00 | 380 |
| 13201 | RPA - 6 CAPIVARITA AL | RIO PARDO | 5368213 | 29/01/2016 | 20:08:00 | 31/01/2016 | 20:02:00 | 23100 |
| 13204 | SCR2 - 25 LA SANTA CRUZ | SANTA CRUZ 2 | 5367201 | 29/01/2016 | 20:33:03 | 30/01/2016 | 00:17:00 | 13800 |
| 13210 | SAN - 5 ITACURUBI | SANTIAGO | 5366967 | 29/01/2016 | 15:31:00 | 30/01/2016 | 16:29:00 | 23100 |
| 13185 | DIR - 5 SMH VIA ONZE AMIGOS | DOIS IRMAOS | 5366478 | 29/01/2016 | 14:09:00 | 29/01/2016 | 14:59:00 | 23100 |
| 13190 | SPC - 6 PASQUALINE | SAPUCAIA DO SUL | 5367321 | 29/01/2016 | 22:34:52 | 30/01/2016 | 01:09:00 | 23100 |
| 15779 | CBO - 1 AURORA | CAMPO BOM | 5367347 | 29/01/2016 | 23:52:00 | 30/01/2016 | 03:00:00 | 23100 |
| 13230 | CAV1 - 4 BR 392 CAIEIR | CACAPAVA DO SUL 1 | 5367772 | 29/01/2016 | 19:32:14 | 30/01/2016 | 10:26:00 | 23100 |
| 13204 | SIN - 1 BR 471 | SINIMBU | 5367337 | 29/01/2016 | 20:25:43 | 30/01/2016 | 02:31:00 | 13800 |
| 13204 | SIN - 1 BR 471 | SINIMBU | 5367337 | 29/01/2016 | 20:25:43 | 30/01/2016 | 02:31:00 | 13800 |
| 13226 | ZOO - 1 GEDORE | ZOOLOGICO | 5367433 | 29/01/2016 | 23:03:54 | 30/01/2016 | 02:47:00 | 380 |
| 13203 | SCR1 - 13 ANA NERY/SENAI | SANTA CRUZ 1 | 5367329 | 29/01/2016 | 19:50:00 | 30/01/2016 | 02:05:00 | 380 |
| 13206 | CCE - 18 TRES VENDAS | CACHOEIRA DO SUL | 5366949 | 29/01/2016 | 18:41:00 | 30/01/2016 | 14:14:00 | 23100 |
| 13227 | CDL - 3 PASSA SETE | CANDELARIA | 5367160 | 29/01/2016 | 21:21:00 | 30/01/2016 | 13:46:00 | 13800 |
| 13210 | SAN - 5 ITACURUBI | SANTIAGO | 5366967 | 29/01/2016 | 15:31:00 | 30/01/2016 | 16:29:00 | 23100 |
| 13195 | ALE4 - 45 CAAL | ALEGRETE 4 | 5366640 | 29/01/2016 | 15:39:00 | 29/01/2016 | 17:20:00 | 23100 |
| 15787 | SCH - 15 VILA MARTE STO AFONSO | SCHARLAU | 5367431 | 29/01/2016 | 22:25:00 | 30/01/2016 | 02:55:00 | 380 |
| 13187 | EVE - 3 IVOTI | ESTANCIA VELHA | 5367418 | 29/01/2016 | 23:49:00 | 30/01/2016 | 03:18:00 | 23100 |
| 15779 | CBO - 1 AURORA | CAMPO BOM | 5367347 | 29/01/2016 | 23:52:00 | 30/01/2016 | 03:00:00 | 23100 |
| 13222 | TRI - 2 BARRETO CAMARA | TRIUNFO | 5367144 | 29/01/2016 | 21:22:00 | 29/01/2016 | 21:31:00 | 13800 |
| 13222 | TRI - 2 BARRETO CAMARA | TRIUNFO | 5367145 | 29/01/2016 | 21:11:01 | 30/01/2016 | 16:38:00 | 13800 |
| 13214 | SGA - 2 CATUCABA | SAO GABRIEL | 5367917 | 30/01/2016 | 00:44:06 | 30/01/2016 | 13:04:00 | 23100 |
| 13195 | ALE4 - 45 CAAL | ALEGRETE 4 | 5366640 | 29/01/2016 | 15:39:00 | 29/01/2016 | 19:41:00 | 23100 |
| 13230 | FOR - 1 VILA BLOCK | FORMIGUEIRO | 5367076 | 29/01/2016 | 17:31:27 | 30/01/2016 | 11:41:00 | 13800 |
| 15781 | CNA3 - 32 AJ RENNER | CANOAS 3 | 5367506 | 29/01/2016 | 22:28:00 | 30/01/2016 | 15:14:00 | 23100 |
| 15780 | CNA1 - 17 QUINTO COMAER | CANOAS 1 | 5367898 | 29/01/2016 | 22:15:08 | 30/01/2016 | 14:12:00 | 220 |
| 15783 | CIN - 8 TABAI/NOVA STA RITA | CID. INDUSTRIAL | 5368132 | 29/01/2016 | 21:46:04 | 30/01/2016 | 15:44:00 | 23100 |
| 15782 | CBO - 4 CEL GAELZER/RS239 | CAMPO BOM | 5369240 | 30/01/2016 | 00:44:34 | 31/01/2016 | 02:16:00 | 380 |
| 15779 | CBO - 5 NOVO | CAMPO BOM | 5366729 | 29/01/2016 | 15:34:00 | 29/01/2016 | 17:42:00 | 380 |
| 13219 | SAP - 4 SAO LUIZ | SAPIRANGA | 5367275 | 29/01/2016 | 22:09:00 | 30/01/2016 | 01:39:00 | 23100 |
| 13186 | ENC - 5 CONSUEL/PALMAS | ENCANTADO | 5366512 | 29/01/2016 | 14:56:35 | 29/01/2016 | 15:34:00 | 220 |
| 13201 | RPA - 6 CAPIVARITA AL | RIO PARDO | 5368213 | 29/01/2016 | 20:08:00 | 31/01/2016 | 20:02:00 | 23100 |
| 13201 | RPA - 6 CAPIVARITA AL | RIO PARDO | 5368092 | 29/01/2016 | 20:09:00 | 31/01/2016 | 19:17:00 | 23100 |
| 13210 | SAN - 6 BOQUEIROAO | SANTIAGO | 5366907 | 29/01/2016 | 17:57:00 | 29/01/2016 | 23:36:00 | 230 |
| 13194 | LIV1 - 16 VILA MARTA | LIVRAMENTO 1 | 5366795 | 29/01/2016 | 14:07:20 | 29/01/2016 | 17:23:00 | 13800 |

| | | | | | | | | |
|-------|-----------------------------|------------------|---------|------------|----------|------------|----------|-------|
| 13195 | ALE4 - 45 CAAL | ALEGRETE 4 | 5366640 | 29/01/2016 | 15:39:00 | 29/01/2016 | 17:20:00 | 23100 |
| 13185 | DIR - 5 SMH VIA ONZE AMIGOS | DOIS IRMAOS | 5366478 | 29/01/2016 | 14:09:00 | 29/01/2016 | 14:59:00 | 23100 |
| 13185 | DIR - 5 SMH VIA ONZE AMIGOS | DOIS IRMAOS | 5366478 | 29/01/2016 | 14:09:00 | 29/01/2016 | 14:59:00 | 23100 |
| 13224 | URU4 - 44 IBCUI 01 | URUGUAIANA 4 | 5366513 | 29/01/2016 | 14:51:00 | 29/01/2016 | 16:48:00 | 23100 |
| 13227 | VSL - 2 VALE DO SOL | VALE DO SOL | 5368292 | 29/01/2016 | 20:25:53 | 30/01/2016 | 14:19:00 | 380 |
| 13204 | SIN - 4 RIO PEQUENO | SINIMBU | 5367056 | 29/01/2016 | 20:13:00 | 29/01/2016 | 23:59:00 | 13800 |
| 15783 | CIN - 9 MATHIAS VELHO/CEARA | CID. INDUSTRIAL | 5367447 | 29/01/2016 | 22:31:17 | 30/01/2016 | 20:26:00 | 220 |
| 13186 | ENC - 3 MUCUM | ENCANTADO | 5366852 | 29/01/2016 | 17:49:00 | 29/01/2016 | 18:49:00 | 23100 |
| 13186 | ENC - 3 MUCUM | ENCANTADO | 5366852 | 29/01/2016 | 17:49:00 | 29/01/2016 | 18:49:00 | 23100 |
| 13186 | ENC - 3 MUCUM | ENCANTADO | 5367078 | 29/01/2016 | 20:11:00 | 30/01/2016 | 10:04:00 | 23100 |
| 13227 | CDL - 3 PASSA SETE | CANDELARIA | 5367160 | 29/01/2016 | 21:21:00 | 30/01/2016 | 13:46:00 | 13800 |
| 13201 | RPA - 1 RAMIZ GALVAO | RIO PARDO | 5368263 | 29/01/2016 | 20:15:48 | 30/01/2016 | 14:59:00 | 13800 |
| 13210 | SAN - 5 ITACURUBI | SANTIAGO | 5366967 | 29/01/2016 | 15:31:00 | 30/01/2016 | 16:29:00 | 23100 |
| 15780 | CNA1 - 16 CINCO COLONIAS | CANOAS 1 | 5367296 | 29/01/2016 | 21:52:48 | 29/01/2016 | 23:41:00 | 23100 |
| 13219 | SAP - 4 SAO LUIZ | SAPIRANGA | 5367500 | 29/01/2016 | 22:09:40 | 30/01/2016 | 02:46:00 | 23100 |
| 13227 | CDL - 3 PASSA SETE | CANDELARIA | 5367160 | 29/01/2016 | 21:21:00 | 30/01/2016 | 13:46:00 | 13800 |
| 13230 | SSE - 3 JAZIDAS | SAO SEPE | 5367019 | 29/01/2016 | 18:18:55 | 30/01/2016 | 14:52:00 | 13800 |
| 13216 | SPE - 4 D. AGUIAR | SAO PEDRO DO SUL | 5366888 | 29/01/2016 | 16:15:00 | 29/01/2016 | 18:51:00 | 23100 |
| 13185 | DIR - 5 SMH VIA ONZE AMIGOS | DOIS IRMAOS | 5366478 | 29/01/2016 | 14:09:00 | 29/01/2016 | 14:59:00 | 23100 |
| 13207 | SMA5 - 59 NOVO | SANTA MARIA 5 | 5367677 | 30/01/2016 | 08:59:00 | 30/01/2016 | 08:59:00 | 13800 |
| 13225 | VAI2 - 21 MINI DISTRITO | VENANCIO AIRES 2 | 5366605 | 29/01/2016 | 15:26:00 | 29/01/2016 | 18:18:00 | 380 |
| 15783 | CIN - 10 PETROBRAS | CID. INDUSTRIAL | 5367229 | 29/01/2016 | 22:17:00 | 30/01/2016 | 00:14:00 | 23100 |
| 13198 | MON - 5 ALFAMA MARATA | MONTENEGRO | 5367626 | 30/01/2016 | 00:26:01 | 30/01/2016 | 15:06:00 | 23100 |
| 13206 | CCE - 18 TRES VENDAS | CACHOEIRA DO SUL | 5368058 | 29/01/2016 | 21:13:22 | 30/01/2016 | 19:42:00 | 23100 |
| 13206 | CCE - 18 TRES VENDAS | CACHOEIRA DO SUL | 5366464 | 29/01/2016 | 13:40:00 | 29/01/2016 | 16:49:00 | 23100 |
| 13227 | CDL - 3 PASSA SETE | CANDELARIA | 5367160 | 29/01/2016 | 21:21:00 | 30/01/2016 | 13:46:00 | 13800 |
| 13216 | SPE - 4 D. AGUIAR | SAO PEDRO DO SUL | 5367362 | 29/01/2016 | 18:45:00 | 30/01/2016 | 18:32:00 | 23100 |
| 13212 | SBO2 - 25 RODOVIA/SAMBURA | SÃO BORJA 2 | 5367885 | 29/01/2016 | 18:16:47 | 30/01/2016 | 12:14:00 | 23100 |
| 13230 | FOR - 1 VILA BLOCK | FORMIGUEIRO | 5367076 | 29/01/2016 | 17:31:27 | 30/01/2016 | 11:41:00 | 13800 |
| 13185 | DIR - 5 SMH VIA ONZE AMIGOS | DOIS IRMAOS | 5366478 | 29/01/2016 | 14:09:00 | 29/01/2016 | 14:59:00 | 23100 |
| 15780 | CNA1 - 14 FATIMA | CANOAS 1 | 5367206 | 29/01/2016 | 22:03:00 | 30/01/2016 | 00:36:00 | 23100 |
| 13222 | TRI - 2 BARRETO CAMARA | TRIUNFO | 5367744 | 29/01/2016 | 21:01:29 | 30/01/2016 | 11:36:00 | 13800 |
| 13186 | ENC - 3 MUCUM | ENCANTADO | 5366852 | 29/01/2016 | 17:49:00 | 29/01/2016 | 18:49:00 | 23100 |
| 13206 | CCE - 16 POÇO COMPRIDO | CACHOEIRA DO SUL | 5368084 | 29/01/2016 | 21:50:00 | 30/01/2016 | 16:10:00 | 380 |
| 13210 | SAN - 5 ITACURUBI | SANTIAGO | 5367288 | 29/01/2016 | 15:32:00 | 30/01/2016 | 17:46:00 | 23100 |
| 13185 | DIR - 1 MRE PEDRO J KOLLING | DOIS IRMAOS | 5367205 | 29/01/2016 | 22:06:00 | 30/01/2016 | 00:10:00 | 23100 |
| 13185 | DIR - 1 MRE PEDRO J KOLLING | DOIS IRMAOS | 5367205 | 29/01/2016 | 22:06:00 | 30/01/2016 | 00:53:00 | 23100 |
| 15779 | CBO - 1 AURORA | CAMPO BOM | 5367347 | 29/01/2016 | 23:52:00 | 30/01/2016 | 03:00:00 | 23100 |
| 13216 | SPE - 4 D. AGUIAR | SAO PEDRO DO SUL | 5366863 | 29/01/2016 | 16:26:00 | 29/01/2016 | 22:26:00 | 23100 |
| 13197 | MAC - 2 TUPARAI | MACAMBARÁ | 5366624 | 29/01/2016 | 15:36:00 | 29/01/2016 | 20:31:00 | 23100 |
| 13193 | LAJ2 - 21 CRUZEIRO/CENTRO | LAJEADO 2 | 5366965 | 29/01/2016 | 18:56:00 | 29/01/2016 | 21:57:00 | 13800 |
| 13222 | TRI - 2 BARRETO CAMARA | TRIUNFO | 5367893 | 29/01/2016 | 21:07:28 | 30/01/2016 | 19:43:00 | 13800 |
| 13194 | LIV1 - 17 BR 158 | LIVRAMENTO 1 | 5367615 | 29/01/2016 | 21:37:33 | 30/01/2016 | 08:36:00 | 23100 |
| 13230 | FOR - 1 VILA BLOCK | FORMIGUEIRO | 5368458 | 29/01/2016 | 17:31:00 | 31/01/2016 | 20:59:00 | 13800 |
| 13230 | FOR - 1 VILA BLOCK | FORMIGUEIRO | 5367076 | 29/01/2016 | 17:31:27 | 30/01/2016 | 11:41:00 | 13800 |
| 15787 | SCH - 14 PRIMAVERA | SCHARLAU | 5367612 | 29/01/2016 | 19:55:00 | 30/01/2016 | 08:08:00 | 23100 |
| 15782 | CND - 1 PREFEITURA NH | CANUDOS | 5367570 | 29/01/2016 | 22:08:21 | 30/01/2016 | 07:13:00 | 23100 |
| 13210 | SAN - 5 ITACURUBI | SANTIAGO | 5366967 | 29/01/2016 | 15:31:00 | 30/01/2016 | 16:29:00 | 23100 |
| 13230 | FOR - 1 VILA BLOCK | FORMIGUEIRO | 5367076 | 29/01/2016 | 17:31:27 | 30/01/2016 | 15:53:00 | 13800 |
| 15781 | CNA3 - 32 AJ RENNEN | CANOAS 3 | 5367232 | 30/01/2016 | 01:21:00 | 30/01/2016 | 01:21:00 | 23100 |
| 15780 | CNA1 - 15 SANTA RITA | CANOAS 1 | 5368347 | 29/01/2016 | 21:56:47 | 30/01/2016 | 15:15:00 | 23100 |
| 13218 | SSC - 4 CAPELA DE SANTANA | S.S.CAI | 5368960 | 29/01/2016 | 22:09:36 | 30/01/2016 | 19:42:00 | 23100 |
| 13222 | TRI - 2 BARRETO CAMARA | TRIUNFO | 5367893 | 29/01/2016 | 21:07:28 | 30/01/2016 | 19:43:00 | 13800 |
| 13201 | RPA - 6 CAPIVARITA AL | RIO PARDO | 5368213 | 29/01/2016 | 20:08:00 | 31/01/2016 | 20:02:00 | 23100 |
| 13210 | SAN - 5 ITACURUBI | SANTIAGO | 5366967 | 29/01/2016 | 15:31:00 | 30/01/2016 | 16:29:00 | 23100 |
| 13195 | ALE4 - 45 CAAL | ALEGRETE 4 | 5366640 | 29/01/2016 | 15:39:00 | 29/01/2016 | 17:20:00 | 23100 |
| 13195 | ALE4 - 45 CAAL | ALEGRETE 4 | 5366640 | 29/01/2016 | 15:39:00 | 29/01/2016 | 17:20:00 | 23100 |
| 13185 | DIR - 5 SMH VIA ONZE AMIGOS | DOIS IRMAOS | 5366478 | 29/01/2016 | 14:09:00 | 29/01/2016 | 14:59:00 | 23100 |
| 15780 | CNA1 - 14 FATIMA | CANOAS 1 | 5367206 | 29/01/2016 | 22:03:00 | 30/01/2016 | 00:36:00 | 23100 |
| 15783 | CIN - 10 PETROBRAS | CID. INDUSTRIAL | 5367229 | 29/01/2016 | 22:17:00 | 30/01/2016 | 00:14:00 | 23100 |
| 13230 | SSE - 3 JAZIDAS | SAO SEPE | 5366871 | 29/01/2016 | 18:00:00 | 29/01/2016 | 19:36:00 | 13800 |
| 13210 | SAN - 2 VILA NOVA | SANTIAGO | 5366895 | 29/01/2016 | 17:10:00 | 29/01/2016 | 17:51:00 | 23100 |
| 13210 | SAN - 5 ITACURUBI | SANTIAGO | 5366967 | 29/01/2016 | 15:31:00 | 30/01/2016 | 16:29:00 | 23100 |
| 13214 | SGA - 2 CATUCABA | SAO GABRIEL | 5366847 | 29/01/2016 | 17:13:10 | 30/01/2016 | 00:33:00 | 23100 |
| 13224 | HAR - 3 PASSO GUARDA | HARMONIA | 5366761 | 29/01/2016 | 14:25:00 | 29/01/2016 | 22:29:00 | 23100 |
| 13185 | DIR - 5 SMH VIA ONZE AMIGOS | DOIS IRMAOS | 5366478 | 29/01/2016 | 14:09:00 | 29/01/2016 | 14:59:00 | 23100 |
| 15779 | CBO - 8 CANUDOS NHA | CAMPO BOM | 5367276 | 29/01/2016 | 22:00:26 | 30/01/2016 | 03:56:00 | 23100 |
| 13222 | TRI - 2 BARRETO CAMARA | TRIUNFO | 5367144 | 29/01/2016 | 21:22:00 | 29/01/2016 | 21:31:00 | 13800 |
| 13213 | CCQ - 2 RURAL | CACEQUI | 5366731 | 29/01/2016 | 16:19:58 | 30/01/2016 | 13:12:00 | 23100 |
| 13194 | LIV1 - 16 VILA MARTA | LIVRAMENTO 1 | 5366795 | 29/01/2016 | 14:07:20 | 29/01/2016 | 17:23:00 | 13800 |
| 13194 | LIV1 - 17 BR 158 | LIVRAMENTO 1 | 5366444 | 29/01/2016 | 14:20:00 | 29/01/2016 | 16:04:00 | 23100 |

| | | | | | | | | |
|-------|-----------------------------|------------------|---------|------------|----------|------------|----------|-------|
| 13208 | SMA4 - 42 BARAO DO TRIUNFO | SANTA MARIA 4 | 5367051 | 29/01/2016 | 18:03:18 | 29/01/2016 | 22:05:00 | 380 |
| 15787 | SCH - 8 POR ESQ | SCHARLAU | 5367962 | 29/01/2016 | 23:54:00 | 30/01/2016 | 19:19:00 | 380 |
| 13219 | SAP - 1 CENTENARIO | SAPIRANGA | 5367099 | 29/01/2016 | 20:00:00 | 30/01/2016 | 02:17:00 | 380 |
| 13222 | TRI - 2 BARRETO CAMARA | TRIUNFO | 5368599 | 29/01/2016 | 23:59:00 | 30/01/2016 | 18:56:00 | 220 |
| 13201 | RPA - 2 HOSPITAL CORS | RIO PARDO | 5367830 | 29/01/2016 | 20:43:00 | 30/01/2016 | 17:58:00 | 380 |
| 13201 | RPA - 6 CAPIVARITA AL | RIO PARDO | 5367053 | 29/01/2016 | 20:09:00 | 30/01/2016 | 07:15:00 | 23100 |
| 13194 | LIV1 - 110 ITAQUATIA | LIVRAMENTO 1 | 5367357 | 29/01/2016 | 14:23:38 | 30/01/2016 | 01:12:00 | 23100 |
| 13185 | DIR - 5 SMH VIA ONZE AMIGOS | DOIS IRMAOS | 5366478 | 29/01/2016 | 14:09:00 | 29/01/2016 | 14:59:00 | 23100 |
| 15781 | CNA3 - 32 AJ RENNER | CANOAS 3 | 5367232 | 29/01/2016 | 22:28:00 | 30/01/2016 | 01:21:00 | 23100 |
| 15780 | CNA1 - 16 CINCO COLONIAS | CANOAS 1 | 5367296 | 29/01/2016 | 21:52:48 | 29/01/2016 | 23:41:00 | 23100 |
| 13214 | SGA - 6 CORREDOR DE BAGE | SAO GABRIEL | 5369787 | 29/01/2016 | 18:14:00 | 31/01/2016 | 11:17:00 | 380 |
| 13194 | LIV1 - 17 BR 158 | LIVRAMENTO 1 | 5366444 | 29/01/2016 | 14:20:00 | 29/01/2016 | 16:04:00 | 23100 |
| 13185 | DIR - 5 SMH VIA ONZE AMIGOS | DOIS IRMAOS | 5366478 | 29/01/2016 | 14:09:00 | 29/01/2016 | 14:59:00 | 23100 |
| 15783 | CIN - 10 PETROBRAS | CID. INDUSTRIAL | 5367229 | 29/01/2016 | 22:17:00 | 30/01/2016 | 00:14:00 | 23100 |
| 15779 | CBO - 1 AURORA | CAMPO BOM | 5367347 | 29/01/2016 | 23:52:00 | 30/01/2016 | 03:00:00 | 23100 |
| 13222 | TRI - 2 BARRETO CAMARA | TRIUNFO | 5367744 | 29/01/2016 | 21:01:29 | 30/01/2016 | 11:36:00 | 13800 |
| 13201 | RPA - 3 CENTRO RADIO | RIO PARDO | 5367409 | 29/01/2016 | 21:00:00 | 30/01/2016 | 09:17:00 | 380 |
| 13201 | RPA - 2 HOSPITAL CORS | RIO PARDO | 5368786 | 29/01/2016 | 20:38:31 | 30/01/2016 | 18:38:00 | 380 |
| 13201 | RPA - 6 CAPIVARITA AL | RIO PARDO | 5370631 | 29/01/2016 | 20:08:00 | 01/02/2016 | 15:43:00 | 23100 |
| 13230 | SSE - 3 JAZIDAS | SAO SEPE | 5366871 | 29/01/2016 | 18:00:00 | 29/01/2016 | 19:36:00 | 13800 |
| 13210 | SAN - 2 VILA NOVA | SANTIAGO | 5366895 | 29/01/2016 | 17:10:00 | 29/01/2016 | 17:51:00 | 23100 |
| 13224 | URU2 - 22 PLANO ALTO | URUGUAIANA 2 | 5367725 | 29/01/2016 | 22:20:00 | 30/01/2016 | 11:31:00 | 220 |
| 13185 | DIR - 5 SMH VIA ONZE AMIGOS | DOIS IRMAOS | 5366478 | 29/01/2016 | 14:09:00 | 29/01/2016 | 14:59:00 | 23100 |
| 13225 | VAI2 - 22 SERRA | VENANCIO AIRES 2 | 5367105 | 29/01/2016 | 18:23:00 | 29/01/2016 | 22:30:00 | 220 |
| 15780 | CNA1 - 15 SANTA RITA | CANOAS 1 | 5367253 | 29/01/2016 | 22:31:00 | 30/01/2016 | 10:22:00 | 23100 |
| 15782 | CND - 1 PREFEITURA NH | CANUDOS | 5367570 | 29/01/2016 | 22:08:21 | 30/01/2016 | 07:13:00 | 23100 |
| 13218 | SSC - 3 CONCEICAO | S.S.CAI | 5367498 | 29/01/2016 | 21:56:00 | 30/01/2016 | 06:07:00 | 23100 |
| 13206 | CCE - 18 TRES VENDAS | CACHOEIRA DO SUL | 5366949 | 29/01/2016 | 18:41:00 | 30/01/2016 | 14:14:00 | 23100 |
| 13210 | SAN - 2 VILA NOVA | SANTIAGO | 5366895 | 29/01/2016 | 17:10:00 | 29/01/2016 | 17:51:00 | 23100 |
| 13195 | ALE4 - 45 CAAL | ALEGRETE 4 | 5366523 | 29/01/2016 | 14:53:00 | 29/01/2016 | 16:50:00 | 23100 |
| 15780 | CNA1 - 12 RIO BRANCO | CANOAS 1 | 5367595 | 29/01/2016 | 22:57:17 | 30/01/2016 | 13:26:00 | 220 |
| 15780 | CNA1 - 14 FATIMA | CANOAS 1 | 5367206 | 29/01/2016 | 22:03:00 | 30/01/2016 | 03:33:00 | 23100 |
| 15783 | CIN - 5 SAO LUIS/IGARA | CID. INDUSTRIAL | 5367608 | 29/01/2016 | 22:31:39 | 30/01/2016 | 07:44:00 | 23100 |
| 15783 | CIN - 8 TABAI/NOVA STA RITA | CID. INDUSTRIAL | 5368132 | 29/01/2016 | 21:46:04 | 30/01/2016 | 15:44:00 | 23100 |
| 15779 | CBO - 1 AURORA | CAMPO BOM | 5367347 | 29/01/2016 | 23:52:00 | 30/01/2016 | 03:00:00 | 23100 |
| 13219 | SAP - 4 SAO LUIZ | SAPIRANGA | 5366835 | 29/01/2016 | 17:42:00 | 29/01/2016 | 20:26:00 | 380 |
| 13206 | CCE - 16 POCO COMPRIDO | CACHOEIRA DO SUL | 5367309 | 29/01/2016 | 20:15:35 | 30/01/2016 | 03:34:00 | 380 |
| 13194 | LIV1 - 17 BR 158 | LIVRAMENTO 1 | 5366444 | 29/01/2016 | 14:20:00 | 29/01/2016 | 16:04:00 | 23100 |
| 13195 | ALE4 - 45 CAAL | ALEGRETE 4 | 5366523 | 29/01/2016 | 14:53:00 | 29/01/2016 | 16:50:00 | 23100 |
| 13208 | SMA4 - 46 TANCREDO NEVES | SANTA MARIA 4 | 5367607 | 29/01/2016 | 17:08:00 | 30/01/2016 | 08:48:00 | 380 |
| 13193 | LAJ2 - 21 CRUZEIRO/CENTRO | LAJEADO 2 | 5366965 | 29/01/2016 | 18:56:00 | 29/01/2016 | 21:57:00 | 13800 |
| 13185 | DIR - 5 SMH VIA ONZE AMIGOS | DOIS IRMAOS | 5366478 | 29/01/2016 | 14:09:00 | 29/01/2016 | 14:59:00 | 23100 |
| 15780 | CNA1 - 16 CINCO COLONIAS | CANOAS 1 | 5368412 | 29/01/2016 | 21:58:25 | 30/01/2016 | 16:34:00 | 23100 |
| 15780 | CNA1 - 14 FATIMA | CANOAS 1 | 5367206 | 29/01/2016 | 22:03:00 | 30/01/2016 | 00:36:00 | 23100 |
| 15787 | SCH - 16 LIBERDADE | SCHARLAU | 5367194 | 29/01/2016 | 21:51:00 | 30/01/2016 | 00:22:00 | 23100 |
| 13187 | EVE - 3 IVOTI | ESTANCIA VELHA | 5367437 | 29/01/2016 | 23:28:00 | 30/01/2016 | 15:45:00 | 380 |
| 13219 | SAP - 4 SAO LUIZ | SAPIRANGA | 5367275 | 29/01/2016 | 22:09:00 | 30/01/2016 | 01:39:00 | 23100 |
| 13222 | TRI - 2 BARRETO CAMARA | TRIUNFO | 5368599 | 29/01/2016 | 21:11:00 | 30/01/2016 | 17:45:00 | 220 |
| 13202 | ROS - 5 STA.RITA | ROSARIO DO SUL | 5366747 | 29/01/2016 | 16:57:00 | 29/01/2016 | 17:02:00 | 23100 |
| 13197 | MAC - 2 TUPARAI | MACAMBARÁ | 5366624 | 29/01/2016 | 15:36:00 | 29/01/2016 | 20:31:00 | 23100 |
| 13195 | ALE4 - 45 CAAL | ALEGRETE 4 | 5367047 | 29/01/2016 | 14:24:00 | 29/01/2016 | 20:06:00 | 23100 |
| 13185 | DIR - 1 MRE PEDRO J KOLLING | DOIS IRMAOS | 5367205 | 29/01/2016 | 22:06:00 | 30/01/2016 | 00:10:00 | 23100 |
| 13185 | DIR - 5 SMH VIA ONZE AMIGOS | DOIS IRMAOS | 5366478 | 29/01/2016 | 14:09:00 | 29/01/2016 | 14:59:00 | 23100 |
| 13224 | URU4 - 44 IBCUI 01 | URUGUAIANA 4 | 5366513 | 29/01/2016 | 14:51:00 | 29/01/2016 | 16:48:00 | 23100 |
| 15780 | CNA1 - 12 RIO BRANCO | CANOAS 1 | 5367408 | 29/01/2016 | 22:13:00 | 30/01/2016 | 02:06:00 | 220 |
| 13186 | ENC - 3 MUCUM | ENCANTADO | 5366852 | 29/01/2016 | 17:49:00 | 29/01/2016 | 18:49:00 | 23100 |
| 13201 | RPA - 6 CAPIVARITA AL | RIO PARDO | 5368092 | 29/01/2016 | 20:09:00 | 31/01/2016 | 19:17:00 | 23100 |
| 13195 | ALE4 - 45 CAAL | ALEGRETE 4 | 5366640 | 29/01/2016 | 15:39:00 | 29/01/2016 | 19:41:00 | 23100 |
| 15783 | CIN - 1 MATHIAS/TABAI | CID. INDUSTRIAL | 5366991 | 29/01/2016 | 19:01:00 | 29/01/2016 | 20:28:00 | 220 |
| 15783 | CIN - 8 TABAI/NOVA STA RITA | CID. INDUSTRIAL | 5368132 | 29/01/2016 | 21:46:04 | 30/01/2016 | 15:44:00 | 23100 |
| 15786 | SLE - 6 LOMBA GRANDE | SÃO LEOPOLDO | 5366812 | 29/01/2016 | 16:41:00 | 29/01/2016 | 18:56:00 | 380 |
| 15782 | CND - 1 PREFEITURA NH | CANUDOS | 5367452 | 29/01/2016 | 22:31:17 | 30/01/2016 | 05:15:00 | 380 |
| 13188 | EST - 4 CLARET | ESTEIO | 5368998 | 29/01/2016 | 23:58:00 | 30/01/2016 | 20:44:00 | 380 |
| 13206 | CCE - 17 BR 153 IRUI | CACHOEIRA DO SUL | 5368325 | 29/01/2016 | 21:41:36 | 30/01/2016 | 14:57:00 | 380 |
| 13201 | RPA - 6 CAPIVARITA AL | RIO PARDO | 5367053 | 29/01/2016 | 20:09:00 | 30/01/2016 | 07:15:00 | 23100 |
| 13210 | SAN - 5 ITACURUBI | SANTIAGO | 5366967 | 29/01/2016 | 15:31:00 | 30/01/2016 | 16:29:00 | 23100 |
| 13214 | SGA - 3 JARDIM EUROPA | SAO GABRIEL | 5367646 | 29/01/2016 | 22:18:57 | 30/01/2016 | 11:02:00 | 380 |
| 13195 | ALE4 - 45 CAAL | ALEGRETE 4 | 5366640 | 29/01/2016 | 15:39:00 | 29/01/2016 | 17:20:00 | 23100 |
| 13193 | LAJ2 - 21 CRUZEIRO/CENTRO | LAJEADO 2 | 5366965 | 29/01/2016 | 18:56:00 | 29/01/2016 | 20:16:00 | 13800 |
| 13204 | SIN - 4 RIO PEQUENO | SINIMBU | 5367056 | 29/01/2016 | 20:13:00 | 29/01/2016 | 21:45:00 | 13800 |
| 15781 | CNA3 - 33 NAZARIO | CANOAS 3 | 5367654 | 29/01/2016 | 22:08:19 | 30/01/2016 | 09:57:00 | 23100 |

| | | | | | | | | |
|-------|--------------------------------|-------------------|---------|------------|----------|------------|----------|-------|
| 15783 | CIN - 8 TABAI/NOVA STA RITA | CID. INDUSTRIAL | 5368132 | 29/01/2016 | 21:46:04 | 30/01/2016 | 15:44:00 | 23100 |
| 13222 | TQR - 1 CENTRALSUL | TAQUARI | 5369752 | 29/01/2016 | 21:08:20 | 31/01/2016 | 10:59:53 | 380 |
| 13186 | ENC - 3 MUCUM | ENCANTADO | 5367698 | 29/01/2016 | 20:31:00 | 30/01/2016 | 09:18:00 | 23100 |
| 13201 | RPA - 1 RAMIZ GALVAO | RIO PARDO | 5367410 | 29/01/2016 | 20:04:00 | 31/01/2016 | 00:46:00 | 13800 |
| 13230 | FOR - 1 VILA BLOCK | FORMIGUEIRO | 5367076 | 29/01/2016 | 17:31:27 | 30/01/2016 | 11:41:00 | 13800 |
| 13206 | CCE - 18 TRES VENDAS | CACHOEIRA DO SUL | 5366949 | 29/01/2016 | 18:41:00 | 30/01/2016 | 14:14:00 | 23100 |
| 13204 | SCR2 - 23 SINIMBU | SANTA CRUZ 2 | 5368137 | 29/01/2016 | 19:47:47 | 30/01/2016 | 16:10:00 | 13800 |
| 13230 | SSE - 4 MATA GRANDE | SAO SEPE | 5366905 | 29/01/2016 | 18:21:00 | 30/01/2016 | 02:36:00 | 13800 |
| 13216 | SPE - 4 D. AGUIAR | SAO PEDRO DO SUL | 5366888 | 29/01/2016 | 16:15:00 | 29/01/2016 | 18:51:00 | 23100 |
| 13195 | ALE4 - 45 CAAL | ALEGRETE 4 | 5366523 | 29/01/2016 | 14:53:00 | 29/01/2016 | 16:50:00 | 23100 |
| 13195 | ALE4 - 45 CAAL | ALEGRETE 4 | 5366640 | 29/01/2016 | 15:39:00 | 29/01/2016 | 17:20:00 | 23100 |
| 13212 | SBO2 - 25 RODOVIARIA/SAMBURA | SÃO BORJA 2 | 5366685 | 29/01/2016 | 16:02:02 | 29/01/2016 | 19:04:00 | 23100 |
| 13185 | DIR - 5 SMH VIA ONZE AMIGOS | DOIS IRMAOS | 5366478 | 29/01/2016 | 14:09:00 | 29/01/2016 | 14:59:00 | 23100 |
| 15780 | CNA1 - 16 CINCO COLONIAS | CANOAS 1 | 5367197 | 29/01/2016 | 22:02:00 | 30/01/2016 | 00:31:00 | 220 |
| 15780 | CNA1 - 13 CORSAN | CANOAS 1 | 5367659 | 29/01/2016 | 22:28:00 | 30/01/2016 | 10:55:00 | 23100 |
| 13218 | SSC - 4 CAPELA DE SANTANA | S.S.CAI | 5367286 | 29/01/2016 | 22:27:49 | 30/01/2016 | 00:30:00 | 23100 |
| 13222 | TRI - 2 BARRETO CAMARA | TRIUNFO | 5369097 | 29/01/2016 | 21:07:00 | 31/01/2016 | 16:00:00 | 380 |
| 13186 | ENC - 3 MUCUM | ENCANTADO | 5366852 | 29/01/2016 | 17:49:00 | 29/01/2016 | 18:49:00 | 23100 |
| 13230 | CAV1 - 3 BR 290 DURASN | CACAPAVA DO SUL 1 | 5367101 | 29/01/2016 | 18:56:00 | 29/01/2016 | 22:29:00 | 13800 |
| 13210 | SAN - 5 ITACURUBI | SANTIAGO | 5368010 | 29/01/2016 | 18:03:34 | 30/01/2016 | 12:09:00 | 23100 |
| 13216 | SPE - 3 CIDADE | SAO PEDRO DO SUL | 5366915 | 29/01/2016 | 18:24:14 | 29/01/2016 | 19:24:00 | 23100 |
| 13195 | ALE4 - 45 CAAL | ALEGRETE 4 | 5366640 | 29/01/2016 | 15:39:00 | 29/01/2016 | 19:41:00 | 23100 |
| 13193 | LAJ2 - 21 CRUZEIRO/CENTRO | LAJEADO 2 | 5367138 | 29/01/2016 | 18:56:00 | 30/01/2016 | 11:02:00 | 380 |
| 13185 | DIR - 1 MRE PEDRO J KOLLING | DOIS IRMAOS | 5367205 | 29/01/2016 | 22:06:00 | 30/01/2016 | 00:53:00 | 23100 |
| 13185 | DIR - 5 SMH VIA ONZE AMIGOS | DOIS IRMAOS | 5366478 | 29/01/2016 | 14:09:00 | 29/01/2016 | 14:59:00 | 23100 |
| 13209 | SMA5 - 54 D. ANTONIO REIS | SANTA MARIA 5 | 5366947 | 29/01/2016 | 18:20:41 | 29/01/2016 | 20:30:00 | 13800 |
| 15779 | CBO - 9 VILA NOVA | CAMPO BOM | 5367834 | 29/01/2016 | 23:34:00 | 30/01/2016 | 11:44:00 | 380 |
| 13222 | TRI - 2 BARRETO CAMARA | TRIUNFO | 5367145 | 29/01/2016 | 21:11:01 | 30/01/2016 | 16:38:00 | 13800 |
| 13227 | CDL - 3 PASSA SETE | CANDELARIA | 5367160 | 29/01/2016 | 21:21:00 | 30/01/2016 | 13:46:00 | 13800 |
| 13201 | RPA - 6 CAPIVARITA AL | RIO PARDO | 5368213 | 29/01/2016 | 20:08:00 | 31/01/2016 | 20:02:00 | 23100 |
| 13214 | SGA - 1 CORR. REUNA | SAO GABRIEL | 5366803 | 29/01/2016 | 17:17:00 | 29/01/2016 | 21:27:00 | 23100 |
| 13197 | MAC - 2 TUPARAI | MACAMBARÁ | 5366624 | 29/01/2016 | 15:36:00 | 29/01/2016 | 18:07:00 | 23100 |
| 13195 | ALE4 - 45 CAAL | ALEGRETE 4 | 5366640 | 29/01/2016 | 15:39:00 | 29/01/2016 | 17:20:00 | 23100 |
| 15787 | SCH - 20 SANTOS DUMONT | SCHARLAU | 5369200 | 29/01/2016 | 16:09:00 | 30/01/2016 | 21:45:00 | 380 |
| 13210 | SAN - 2 VILA NOVA | SANTIAGO | 5366895 | 29/01/2016 | 17:10:00 | 29/01/2016 | 17:51:00 | 23100 |
| 13216 | SPE - 4 D. AGUIAR | SAO PEDRO DO SUL | 5366706 | 29/01/2016 | 16:26:00 | 29/01/2016 | 18:06:00 | 23100 |
| 13197 | MAC - 2 TUPARAI | MACAMBARÁ | 5366624 | 29/01/2016 | 15:36:00 | 29/01/2016 | 18:07:00 | 23100 |
| 13185 | DIR - 1 MRE PEDRO J KOLLING | DOIS IRMAOS | 5367205 | 29/01/2016 | 22:06:00 | 30/01/2016 | 00:53:00 | 23100 |
| 13204 | SIN - 4 RIO PEQUENO | SINIMBU | 5369936 | 29/01/2016 | 15:39:59 | 31/01/2016 | 12:25:00 | 220 |
| 15781 | CNA3 - 37 BOQUEIRAO/ACUCENA DI | CANOAS 3 | 5367758 | 29/01/2016 | 22:27:23 | 30/01/2016 | 09:44:00 | 23100 |
| 15780 | CNA1 - 14 FATIMA | CANOAS 1 | 5367206 | 29/01/2016 | 22:03:00 | 30/01/2016 | 03:33:00 | 23100 |
| 15787 | SCH - 16 LIBERDADE | SCHARLAU | 5367194 | 29/01/2016 | 21:51:00 | 30/01/2016 | 00:22:00 | 23100 |
| 13186 | ENC - 3 MUCUM | ENCANTADO | 5366852 | 29/01/2016 | 17:49:00 | 29/01/2016 | 18:49:00 | 23100 |
| 13212 | SBO2 - 25 RODOVIARIA/SAMBURA | SÃO BORJA 2 | 5368080 | 29/01/2016 | 22:13:55 | 30/01/2016 | 12:56:00 | 23100 |
| 13193 | LAJ2 - 21 CRUZEIRO/CENTRO | LAJEADO 2 | 5366965 | 29/01/2016 | 18:56:00 | 29/01/2016 | 21:57:00 | 13800 |
| 13230 | FOR - 1 VILA BLOCK | FORMIGUEIRO | 5367076 | 29/01/2016 | 17:31:27 | 30/01/2016 | 15:53:00 | 13800 |
| 13223 | URU7 - 73 PARCAO | URUGUAIANA 7 | 5366744 | 29/01/2016 | 16:43:00 | 29/01/2016 | 18:11:00 | 380 |
| 15780 | CIN - 6 BRASIL/HARMONIA | CID. INDUSTRIAL | 5367483 | 29/01/2016 | 22:02:12 | 30/01/2016 | 02:10:00 | 23100 |
| 13198 | MON - 5 ALFAMA MARATA | MONTENEGRO | 5367494 | 29/01/2016 | 21:34:09 | 30/01/2016 | 04:54:00 | 23100 |
| 13188 | EST - 2 SAPUCAIA | ESTEIO | 5367402 | 29/01/2016 | 21:57:40 | 30/01/2016 | 05:16:00 | 380 |
| 13186 | ENC - 3 MUCUM | ENCANTADO | 5367078 | 29/01/2016 | 20:11:00 | 30/01/2016 | 10:04:00 | 23100 |
| 13227 | CDL - 3 PASSA SETE | CANDELARIA | 5369047 | 29/01/2016 | 20:55:53 | 30/01/2016 | 19:55:00 | 380 |
| 13227 | CDL - 3 PASSA SETE | CANDELARIA | 5367160 | 29/01/2016 | 21:21:00 | 30/01/2016 | 13:46:00 | 13800 |
| 13210 | SAN - 4 FLORIDA/E.ALV | SANTIAGO | 5366838 | 29/01/2016 | 17:48:00 | 29/01/2016 | 22:49:00 | 23100 |
| 13214 | SGA - 2 CATUCABA | SAO GABRIEL | 5366847 | 29/01/2016 | 17:13:10 | 30/01/2016 | 00:33:00 | 23100 |
| 13185 | DIR - 5 SMH VIA ONZE AMIGOS | DOIS IRMAOS | 5366478 | 29/01/2016 | 14:09:00 | 29/01/2016 | 14:59:00 | 23100 |
| 15783 | CIN - 8 TABAI/NOVA STA RITA | CID. INDUSTRIAL | 5368132 | 29/01/2016 | 21:46:04 | 30/01/2016 | 15:44:00 | 23100 |
| 13210 | SAN - 2 VILA NOVA | SANTIAGO | 5366895 | 29/01/2016 | 17:10:00 | 29/01/2016 | 17:51:00 | 23100 |
| 13210 | SAN - 5 ITACURUBI | SANTIAGO | 5366967 | 29/01/2016 | 15:31:00 | 30/01/2016 | 16:29:00 | 23100 |
| 13216 | SPE - 4 D. AGUIAR | SAO PEDRO DO SUL | 5366706 | 29/01/2016 | 16:26:00 | 29/01/2016 | 18:06:00 | 23100 |
| 13216 | SPE - 4 D. AGUIAR | SAO PEDRO DO SUL | 5366706 | 29/01/2016 | 16:26:00 | 29/01/2016 | 18:06:00 | 23100 |
| 13194 | LIV1 - 17 BR 158 | LIVRAMENTO 1 | 5366444 | 29/01/2016 | 14:20:00 | 29/01/2016 | 16:04:00 | 23100 |
| 13195 | ALE4 - 45 CAAL | ALEGRETE 4 | 5366523 | 29/01/2016 | 14:53:00 | 29/01/2016 | 18:39:00 | 23100 |
| 13190 | GRA - 211 ESTEIO | GRAVATAI 2 | 5367760 | 29/01/2016 | 22:12:46 | 30/01/2016 | 10:39:00 | 380 |
| 13185 | DIR - 1 MRE PEDRO J KOLLING | DOIS IRMAOS | 5367205 | 29/01/2016 | 22:06:00 | 30/01/2016 | 00:53:00 | 23100 |
| 13185 | DIR - 5 SMH VIA ONZE AMIGOS | DOIS IRMAOS | 5366478 | 29/01/2016 | 14:09:00 | 29/01/2016 | 14:59:00 | 23100 |
| 13227 | VSL - 2 VALE DO SOL | VALE DO SOL | 5368230 | 30/01/2016 | 13:36:00 | 30/01/2016 | 13:56:00 | 23100 |
| 13227 | VSL - 2 VALE DO SOL | VALE DO SOL | 5368063 | 29/01/2016 | 19:40:36 | 30/01/2016 | 13:36:00 | 23100 |
| 13214 | SGA - 1 CORR. REUNA | SAO GABRIEL | 5366803 | 29/01/2016 | 17:17:00 | 29/01/2016 | 20:21:00 | 23100 |
| 13214 | SGA - 1 CORR. REUNA | SAO GABRIEL | 5366337 | 29/01/2016 | 13:07:00 | 29/01/2016 | 13:57:00 | 380 |

| | | | | | | | | |
|-------|--------------------------------|------------------------|---------|------------|----------|------------|----------|-------|
| 13212 | SBO2 - 25 RODOVIARIA/SAMBURA | SÃO BORJA 2 | 5368004 | 29/01/2016 | 21:38:18 | 30/01/2016 | 15:55:00 | 220 |
| 13193 | LAJ2 - 21 CRUZEIRO/CENTRO | LAJEADO 2 | 5366965 | 29/01/2016 | 18:56:00 | 29/01/2016 | 20:16:00 | 13800 |
| 13189 | ETR2 - 25 IMIGRANTE | ESTRELA 2 | 5366610 | 29/01/2016 | 15:11:00 | 29/01/2016 | 18:09:36 | 380 |
| 15783 | CIN - 8 TABAI/NOVA STA RITA | CID. INDUSTRIAL | 5368132 | 29/01/2016 | 21:46:04 | 30/01/2016 | 15:44:00 | 23100 |
| 15783 | CIN - 10 PETROBRAS | CID. INDUSTRIAL | 5367229 | 29/01/2016 | 22:17:00 | 30/01/2016 | 00:14:00 | 23100 |
| 15779 | CBO - 1 AURORA | CAMPO BOM | 5367347 | 29/01/2016 | 23:52:00 | 30/01/2016 | 03:00:00 | 23100 |
| 13222 | TRI - 2 BARRETO CAMARA | TRIUNFO | 5367893 | 29/01/2016 | 21:07:28 | 30/01/2016 | 19:43:00 | 13800 |
| 13227 | CDL - 3 PASSA SETE | CANDELARIA | 5367160 | 29/01/2016 | 21:21:00 | 30/01/2016 | 13:46:00 | 13800 |
| 13195 | ALE4 - 45 CAAL | ALEGRETE 4 | 5366640 | 29/01/2016 | 15:39:00 | 29/01/2016 | 17:20:00 | 23100 |
| 15779 | CBO - 1 AURORA | CAMPO BOM | 5367347 | 29/01/2016 | 23:52:00 | 30/01/2016 | 03:00:00 | 23100 |
| 13186 | ENC - 3 MUCUM | ENCANTADO | 5367078 | 29/01/2016 | 20:11:00 | 30/01/2016 | 10:04:00 | 23100 |
| 13213 | SVI - 1 RURAL | SAO VICENTE | 5366926 | 29/01/2016 | 17:42:46 | 29/01/2016 | 21:53:00 | 23100 |
| 13214 | SGA - 2 CATUCABA | SAO GABRIEL | 5366847 | 29/01/2016 | 17:13:10 | 30/01/2016 | 00:33:00 | 23100 |
| 13193 | LAJ2 - 21 CRUZEIRO/CENTRO | LAJEADO 2 | 5366965 | 29/01/2016 | 18:56:00 | 29/01/2016 | 20:16:00 | 13800 |
| 13220 | SPC - 4 AV MAUA | SAPUCAIA DO SUL | 5367580 | 29/01/2016 | 22:30:52 | 30/01/2016 | 11:56:00 | 380 |
| 13204 | SIN - 1 BR 471 | SINIMBU | 5367337 | 29/01/2016 | 20:25:43 | 30/01/2016 | 02:31:00 | 13800 |
| 15783 | CIN - 8 TABAI/NOVA STA RITA | CID. INDUSTRIAL | 5368132 | 29/01/2016 | 21:46:04 | 30/01/2016 | 15:44:00 | 23100 |
| 15783 | CIN - 8 TABAI/NOVA STA RITA | CID. INDUSTRIAL | 5368132 | 29/01/2016 | 21:46:04 | 30/01/2016 | 15:44:00 | 23100 |
| 15783 | CIN - 8 TABAI/NOVA STA RITA | CID. INDUSTRIAL | 5368132 | 29/01/2016 | 21:46:04 | 30/01/2016 | 15:44:00 | 23100 |
| 13188 | EST - 3 HOSPITAL | ESTEIO | 5366735 | 29/01/2016 | 15:27:00 | 29/01/2016 | 18:24:55 | 380 |
| 13185 | DIR - 6 LCO VIA COL JAPONESA | DOIS IRMAOS | 5366999 | 29/01/2016 | 17:44:00 | 29/01/2016 | 21:45:00 | 380 |
| 13185 | DIR - 1 MRE PEDRO J KOLLING | DOIS IRMAOS | 5367205 | 29/01/2016 | 22:06:00 | 30/01/2016 | 00:10:00 | 23100 |
| 13185 | DIR - 5 SMH VIA ONZE AMIGOS | DOIS IRMAOS | 5366478 | 29/01/2016 | 14:09:00 | 29/01/2016 | 14:59:00 | 23100 |
| 15783 | CIN - 10 PETROBRAS | CID. INDUSTRIAL | 5367229 | 29/01/2016 | 22:17:00 | 30/01/2016 | 00:14:00 | 23100 |
| 15787 | SCH - 19 AEROCULUBE | SCHARLAU | 5367528 | 29/01/2016 | 22:02:00 | 30/01/2016 | 16:39:00 | 380 |
| 13213 | SFR - 1 MANOEL VIANA | SAO FRANCISCO DE ASSIS | 5367908 | 29/01/2016 | 17:12:35 | 30/01/2016 | 11:27:00 | 23100 |
| 13204 | SIN - 1 BR 471 | SINIMBU | 5367337 | 29/01/2016 | 20:25:43 | 30/01/2016 | 02:31:00 | 13800 |
| 13204 | SIN - 4 RIO PEQUENO | SINIMBU | 5367056 | 29/01/2016 | 20:13:00 | 29/01/2016 | 23:59:00 | 13800 |
| 15781 | CNA3 - 32 AJ RENNER | CANOAS 3 | 5367232 | 29/01/2016 | 22:28:00 | 30/01/2016 | 01:21:00 | 23100 |
| 13201 | RPA - 1 RAMIZ GALVAO | RIO PARDO | 5367934 | 29/01/2016 | 20:01:56 | 30/01/2016 | 11:34:00 | 13800 |
| 13200 | QUA - 5 - RS 60 - BR 293 | QUARAI | 5366447 | 29/01/2016 | 14:23:00 | 29/01/2016 | 22:12:00 | 380 |
| 13185 | DIR - 5 SMH VIA ONZE AMIGOS | DOIS IRMAOS | 5366478 | 29/01/2016 | 14:09:00 | 29/01/2016 | 14:59:00 | 23100 |
| 15780 | CNA1 - 15 SANTA RITA | CANOAS 1 | 5367253 | 29/01/2016 | 22:31:00 | 30/01/2016 | 02:06:00 | 23100 |
| 15780 | CNA1 - 14 FATIMA | CANOAS 1 | 5367206 | 29/01/2016 | 22:03:00 | 30/01/2016 | 03:33:00 | 23100 |
| 15783 | CIN - 8 TABAI/NOVA STA RITA | CID. INDUSTRIAL | 5368132 | 29/01/2016 | 21:46:04 | 30/01/2016 | 15:44:00 | 23100 |
| 13219 | SAP - 1 CENTENARIO | SAPIRANGA | 5367518 | 29/01/2016 | 22:23:21 | 30/01/2016 | 04:42:00 | 23100 |
| 13186 | ENC - 3 MUCUM | ENCANTADO | 5367078 | 29/01/2016 | 20:11:00 | 30/01/2016 | 10:04:00 | 23100 |
| 13230 | SSE - 4 MATA GRANDE | SAO SEPE | 5367070 | 29/01/2016 | 18:21:00 | 29/01/2016 | 19:40:00 | 13800 |
| 13207 | SMA2 - 21 SANTA FLORA | SANTA MARIA 2 | 5366720 | 29/01/2016 | 16:17:00 | 29/01/2016 | 17:48:00 | 13800 |
| 13210 | SAN - 2 VILA NOVA | SANTIAGO | 5366895 | 29/01/2016 | 17:10:00 | 29/01/2016 | 17:51:00 | 23100 |
| 13208 | SMA4 - 46 TANCREDO NEVES | SANTA MARIA 4 | 5367289 | 29/01/2016 | 18:23:00 | 30/01/2016 | 00:32:55 | 380 |
| 13212 | SBO2 - 25 RODOVIARIA/SAMBURA | SÃO BORJA 2 | 5366685 | 29/01/2016 | 16:02:02 | 29/01/2016 | 19:04:00 | 23100 |
| 13185 | DIR - 6 LCO VIA COL JAPONESA | DOIS IRMAOS | 5366775 | 29/01/2016 | 17:04:00 | 29/01/2016 | 17:56:00 | 380 |
| 13209 | SMA5 - 57 AV. LIBERDADE | SANTA MARIA 5 | 5367022 | 29/01/2016 | 18:09:12 | 29/01/2016 | 20:41:00 | 13800 |
| 15781 | CNA3 - 32 AJ RENNER | CANOAS 3 | 5367232 | 29/01/2016 | 22:28:00 | 30/01/2016 | 01:21:00 | 23100 |
| 15780 | CNA1 - 15 SANTA RITA | CANOAS 1 | 5367253 | 29/01/2016 | 22:31:00 | 30/01/2016 | 10:22:00 | 23100 |
| 15787 | SCH - 22 POR DIR | SCHARLAU | 5367436 | 29/01/2016 | 21:50:53 | 30/01/2016 | 02:14:00 | 23100 |
| 13222 | TRI - 2 BARRETO CAMARA | TRIUNFO | 5367744 | 29/01/2016 | 21:01:29 | 30/01/2016 | 11:36:00 | 13800 |
| 13186 | ENC - 3 MUCUM | ENCANTADO | 5366529 | 29/01/2016 | 14:01:44 | 29/01/2016 | 17:39:00 | 23100 |
| 13203 | SCR1 - 16 BR 471/CARLOTA | SANTA CRUZ 1 | 5367147 | 29/01/2016 | 20:08:17 | 29/01/2016 | 22:17:00 | 13800 |
| 13227 | CDL - 3 PASSA SETE | CANDELARIA | 5367160 | 29/01/2016 | 21:21:00 | 30/01/2016 | 13:46:00 | 13800 |
| 13227 | CDL - 3 PASSA SETE | CANDELARIA | 5367160 | 29/01/2016 | 21:21:00 | 30/01/2016 | 13:46:00 | 13800 |
| 13210 | SAN - 5 ITACURUBI | SANTIAGO | 5366967 | 29/01/2016 | 15:31:00 | 30/01/2016 | 16:29:00 | 23100 |
| 13197 | MAC - 2 TUPARAI | MACAMBARÁ | 5366624 | 29/01/2016 | 15:36:00 | 29/01/2016 | 20:31:00 | 23100 |
| 13195 | ALE4 - 45 CAAL | ALEGRETE 4 | 5366523 | 29/01/2016 | 14:53:00 | 29/01/2016 | 16:50:00 | 23100 |
| 13185 | DIR - 5 SMH VIA ONZE AMIGOS | DOIS IRMAOS | 5366478 | 29/01/2016 | 14:09:00 | 29/01/2016 | 14:59:00 | 23100 |
| 13204 | SIN - 1 BR 471 | SINIMBU | 5367337 | 29/01/2016 | 20:25:43 | 30/01/2016 | 02:31:00 | 13800 |
| 15786 | SLE - 8 S. BORJA | SÃO LEOPOLDO | 5367574 | 29/01/2016 | 22:45:52 | 30/01/2016 | 06:01:00 | 380 |
| 15787 | SCH - 15 VILA MARTE STO AFONSO | SCHARLAU | 5367258 | 29/01/2016 | 21:54:00 | 30/01/2016 | 01:19:00 | 23100 |
| 13198 | MON - 6 BROCHIER | MONTENEGRO | 5367692 | 29/01/2016 | 21:24:54 | 30/01/2016 | 10:04:00 | 23100 |
| 13222 | TRI - 2 BARRETO CAMARA | TRIUNFO | 5367145 | 29/01/2016 | 21:11:01 | 30/01/2016 | 16:38:00 | 13800 |
| 13202 | ROS - 5 STA. RITA | ROSARIO DO SUL | 5366928 | 29/01/2016 | 18:36:00 | 30/01/2016 | 00:11:00 | 23100 |
| 13224 | URU4 - 44 IBIQUI 01 | URUGUAIANA 4 | 5366513 | 29/01/2016 | 14:51:00 | 29/01/2016 | 16:48:00 | 23100 |
| 13203 | SCR3 - 31 VERA CRUZ RURAL | SANTA CRUZ 3 | 5367773 | 29/01/2016 | 20:07:23 | 30/01/2016 | 11:19:00 | 13800 |
| 15780 | CNA1 - 14 FATIMA | CANOAS 1 | 5367206 | 29/01/2016 | 22:03:00 | 30/01/2016 | 03:23:00 | 23100 |
| 15783 | CIN - 10 PETROBRAS | CID. INDUSTRIAL | 5367229 | 29/01/2016 | 22:17:00 | 30/01/2016 | 00:14:00 | 23100 |
| 15787 | SCH - 20 SANTOS DUMONT | SCHARLAU | 5368400 | 29/01/2016 | 22:04:00 | 30/01/2016 | 18:32:00 | 380 |
| 13222 | TRI - 2 BARRETO CAMARA | TRIUNFO | 5367415 | 29/01/2016 | 21:07:04 | 30/01/2016 | 01:53:00 | 13800 |
| 13201 | RPA - 6 CAPIVARITA AL | RIO PARDO | 5368213 | 29/01/2016 | 20:08:00 | 31/01/2016 | 20:02:00 | 23100 |
| 13210 | SAN - 2 VILA NOVA | SANTIAGO | 5368484 | 29/01/2016 | 16:41:00 | 30/01/2016 | 18:05:00 | 380 |
| 13216 | SPE - 4 D. AGUIAR | SAO PEDRO DO SUL | 5366706 | 29/01/2016 | 16:26:00 | 29/01/2016 | 18:06:00 | 23100 |

| | | | | | | | | |
|-------|-------------------------------|------------------|---------|------------|----------|------------|----------|-------|
| 15781 | CNA3 - 32 AJ RENNER | CANOAS 3 | 5367675 | 29/01/2016 | 22:11:50 | 30/01/2016 | 09:27:00 | 23100 |
| 15781 | CNA3 - 36 BOQUEIRAO/LIBERDADE | CANOAS 3 | 5367650 | 29/01/2016 | 22:14:31 | 30/01/2016 | 15:01:00 | 220 |
| 13227 | CDL - 3 PASSA SETE | CANDELARIA | 5367160 | 29/01/2016 | 21:21:00 | 30/01/2016 | 13:46:00 | 13800 |
| 13210 | SAN - 5 ITACURUBI | SANTIAGO | 5366967 | 29/01/2016 | 15:31:00 | 30/01/2016 | 16:29:00 | 23100 |
| 13195 | ALE4 - 45 CAAL | ALEGRETE 4 | 5366640 | 29/01/2016 | 15:39:00 | 29/01/2016 | 17:20:00 | 23100 |
| 15781 | CNA3 - 32 AJ RENNER | CANOAS 3 | 5367504 | 30/01/2016 | 02:06:00 | 30/01/2016 | 02:06:00 | 23100 |
| 15780 | CNA1 - 13 CORSAN | CANOAS 1 | 5367659 | 29/01/2016 | 22:28:00 | 30/01/2016 | 08:46:00 | 23100 |
| 13198 | MON - 3 PARCEI NOVO | MONTENEGRO | 5368514 | 29/01/2016 | 23:50:00 | 30/01/2016 | 17:09:00 | 380 |
| 13186 | ENC - 3 MUCUM | ENCANTADO | 5367078 | 29/01/2016 | 20:11:00 | 30/01/2016 | 10:04:00 | 23100 |
| 13212 | SBO3 - 34 ENCRUZILHADA | SÃO BORJA 3 | 5368591 | 29/01/2016 | 16:54:00 | 30/01/2016 | 16:49:00 | 23100 |
| 13185 | DIR - 5 SMH VIA ONZE AMIGOS | DOIS IRMAOS | 5366478 | 29/01/2016 | 14:09:00 | 29/01/2016 | 14:59:00 | 23100 |
| 15781 | CNA3 - 32 AJ RENNER | CANOAS 3 | 5367653 | 29/01/2016 | 20:23:00 | 30/01/2016 | 09:08:00 | 23100 |
| 15781 | CNA3 - 32 AJ RENNER | CANOAS 3 | 5367504 | 29/01/2016 | 22:28:00 | 30/01/2016 | 02:06:00 | 23100 |
| 15781 | CNA3 - 32 AJ RENNER | CANOAS 3 | 5367506 | 29/01/2016 | 22:28:00 | 30/01/2016 | 15:14:00 | 23100 |
| 15781 | CNA3 - 32 AJ RENNER | CANOAS 3 | 5367501 | 29/01/2016 | 22:28:00 | 30/01/2016 | 20:10:00 | 23100 |
| 15783 | CIN - 8 TABAI/NOVA STA RITA | CID. INDUSTRIAL | 5368132 | 29/01/2016 | 21:46:04 | 30/01/2016 | 15:44:00 | 23100 |
| 15779 | CBO - 1 AURORA | CAMPO BOM | 5367347 | 29/01/2016 | 23:52:00 | 30/01/2016 | 03:00:00 | 23100 |
| 13227 | CDL - 3 PASSA SETE | CANDELARIA | 5367160 | 29/01/2016 | 21:21:00 | 30/01/2016 | 13:46:00 | 13800 |
| 13201 | RPA - 1 RAMIZ GALVAO | RIO PARDO | 5367410 | 29/01/2016 | 20:04:00 | 31/01/2016 | 00:46:00 | 13800 |
| 13207 | SMA2 - 23 CASTELINHO | SANTA MARIA 2 | 5368366 | 29/01/2016 | 19:22:00 | 30/01/2016 | 15:09:00 | 380 |
| 15783 | CIN - 10 PETROBRAS | CID. INDUSTRIAL | 5367229 | 29/01/2016 | 22:17:00 | 30/01/2016 | 00:14:00 | 23100 |
| 13218 | SSC - 1 SAO J.HORTENCIO | S.S.CAI | 5368265 | 29/01/2016 | 21:25:00 | 30/01/2016 | 20:24:00 | 380 |
| 13201 | RPA - 6 CAPIVARITA AL | RIO PARDO | 5367053 | 29/01/2016 | 20:09:00 | 30/01/2016 | 07:15:00 | 23100 |
| 13194 | LIV1 - 17 BR 158 | LIVRAMENTO 1 | 5366444 | 29/01/2016 | 14:20:00 | 29/01/2016 | 16:04:00 | 23100 |
| 13230 | FOR - 1 VILA BLOCK | FORMIGUEIRO | 5367076 | 29/01/2016 | 17:31:27 | 30/01/2016 | 11:41:00 | 13800 |
| 13204 | SIN - 4 RIO PEQUENO | SINIMBU | 5367056 | 29/01/2016 | 20:13:00 | 29/01/2016 | 23:59:00 | 13800 |
| 15781 | CNA3 - 35 ACUCENA/HOSPITAL | CANOAS 3 | 5366942 | 29/01/2016 | 17:41:00 | 29/01/2016 | 20:30:55 | 220 |
| 15780 | CNA1 - 14 FATIMA | CANOAS 1 | 5367206 | 29/01/2016 | 22:03:00 | 30/01/2016 | 03:23:00 | 23100 |
| 13222 | TRI - 2 BARRETO CAMARA | TRIUNFO | 5367893 | 29/01/2016 | 21:07:28 | 30/01/2016 | 19:43:00 | 13800 |
| 13225 | VAI - 3 CORONEL BRITO | VENANCIO AIRES | 5366979 | 29/01/2016 | 18:10:57 | 29/01/2016 | 22:11:00 | 380 |
| 13206 | CCE - 12 MARCELO GAMA | CACHOEIRA DO SUL | 5368180 | 29/01/2016 | 20:25:00 | 30/01/2016 | 14:13:00 | 380 |
| 13201 | RPA - 6 CAPIVARITA AL | RIO PARDO | 5367053 | 29/01/2016 | 20:09:00 | 30/01/2016 | 07:15:00 | 23100 |
| 13224 | URU2 - 22 PLANO ALTO | URUGUAIANA 2 | 5366681 | 29/01/2016 | 16:02:00 | 29/01/2016 | 18:52:00 | 23100 |
| 13195 | ALE4 - 45 CAAL | ALEGRETE 4 | 5366640 | 29/01/2016 | 15:39:00 | 29/01/2016 | 17:20:00 | 23100 |
| 13195 | ALE4 - 45 CAAL | ALEGRETE 4 | 5366523 | 29/01/2016 | 14:53:00 | 29/01/2016 | 18:39:00 | 23100 |
| 13212 | SBO2 - 25 RODOVIA/SAMBURA | SÃO BORJA 2 | 5368123 | 29/01/2016 | 18:17:00 | 30/01/2016 | 16:08:05 | 220 |
| 13227 | VSL - 1 REBENTONA | VALE DO SOL | 5368203 | 29/01/2016 | 19:16:00 | 30/01/2016 | 13:59:00 | 220 |
| 15783 | CNA1 - 15 SANTA RITA | CANOAS 1 | 5367253 | 29/01/2016 | 22:31:00 | 30/01/2016 | 10:22:00 | 23100 |
| 15780 | CNA1 - 16 CINCO COLONIAS | CANOAS 1 | 5367296 | 29/01/2016 | 21:52:48 | 29/01/2016 | 23:41:00 | 23100 |
| 15780 | CNA1 - 14 FATIMA | CANOAS 1 | 5367206 | 29/01/2016 | 22:03:00 | 30/01/2016 | 03:23:00 | 23100 |
| 15782 | CBO - 4 CEL GAELZER/RS239 | CAMPO BOM | 5367404 | 30/01/2016 | 00:39:00 | 30/01/2016 | 00:44:00 | 23100 |
| 13222 | TRI - 2 BARRETO CAMARA | TRIUNFO | 5367744 | 29/01/2016 | 21:01:29 | 30/01/2016 | 11:36:00 | 13800 |
| 15780 | CNA1 - 16 CINCO COLONIAS | CANOAS 1 | 5367296 | 29/01/2016 | 21:52:48 | 29/01/2016 | 23:41:00 | 23100 |
| 15780 | CNA1 - 16 CINCO COLONIAS | CANOAS 1 | 5367296 | 29/01/2016 | 21:52:48 | 29/01/2016 | 23:41:00 | 23100 |
| 15783 | CIN - 10 PETROBRAS | CID. INDUSTRIAL | 5367229 | 29/01/2016 | 22:17:00 | 30/01/2016 | 00:14:00 | 23100 |
| 13222 | TRI - 2 BARRETO CAMARA | TRIUNFO | 5367144 | 29/01/2016 | 21:22:00 | 29/01/2016 | 21:31:00 | 13800 |
| 13197 | MAC - 2 TUPARAI | MACAMBARÁ | 5366624 | 29/01/2016 | 15:36:00 | 29/01/2016 | 18:26:00 | 23100 |
| 15780 | CNA1 - 15 SANTA RITA | CANOAS 1 | 5367253 | 29/01/2016 | 22:31:00 | 30/01/2016 | 10:22:00 | 23100 |
| 15779 | CBO - 9 VILA NOVA | CAMPO BOM | 5367277 | 29/01/2016 | 22:00:52 | 30/01/2016 | 00:39:00 | 23100 |
| 13227 | CDL - 3 PASSA SETE | CANDELARIA | 5367160 | 29/01/2016 | 21:21:00 | 30/01/2016 | 13:46:00 | 13800 |
| 13213 | SVI - 1 RURAL | SAO VICENTE | 5367681 | 29/01/2016 | 23:48:13 | 30/01/2016 | 09:25:00 | 380 |
| 13210 | SAN - 4 FLORIDA/E.ALV | SANTIAGO | 5366838 | 29/01/2016 | 17:48:00 | 29/01/2016 | 22:49:00 | 23100 |
| 13214 | SGA - 1 CORR. REUNA | SAO GABRIEL | 5366803 | 29/01/2016 | 17:17:00 | 29/01/2016 | 20:21:00 | 23100 |
| 13195 | ALE4 - 45 CAAL | ALEGRETE 4 | 5366640 | 29/01/2016 | 15:39:00 | 29/01/2016 | 17:20:00 | 23100 |
| 13189 | ETR2 - 25 IMIGRANTE | ESTRELA 2 | 5368775 | 29/01/2016 | 19:51:00 | 30/01/2016 | 18:32:00 | 380 |
| 13204 | SIN - 4 RIO PEQUENO | SINIMBU | 5367056 | 29/01/2016 | 20:13:00 | 29/01/2016 | 21:45:00 | 13800 |
| 15783 | CIN - 8 TABAI/NOVA STA RITA | CID. INDUSTRIAL | 5368132 | 29/01/2016 | 21:46:04 | 30/01/2016 | 15:44:00 | 23100 |
| 15783 | CIN - 8 TABAI/NOVA STA RITA | CID. INDUSTRIAL | 5368132 | 29/01/2016 | 21:46:04 | 30/01/2016 | 15:44:00 | 23100 |
| 13187 | EVE - 2 BR 116 EVE IVT | ESTANCIA VELHA | 5368489 | 29/01/2016 | 16:22:00 | 30/01/2016 | 17:25:00 | 380 |
| 15779 | CBO - 1 AURORA | CAMPO BOM | 5367347 | 29/01/2016 | 23:52:00 | 30/01/2016 | 03:00:00 | 23100 |
| 15779 | CBO - 1 AURORA | CAMPO BOM | 5367347 | 29/01/2016 | 23:52:00 | 30/01/2016 | 03:00:00 | 23100 |
| 13218 | SSC - 4 CAPELA DE SANTANA | S.S.CAI | 5368960 | 29/01/2016 | 22:09:36 | 30/01/2016 | 19:42:00 | 23100 |
| 13225 | VAI - 8 MATO LEITAO | VENANCIO AIRES | 5366977 | 29/01/2016 | 18:48:14 | 29/01/2016 | 21:24:00 | 380 |
| 13186 | ENC - 3 MUCUM | ENCANTADO | 5367078 | 29/01/2016 | 20:11:00 | 30/01/2016 | 10:04:00 | 23100 |
| 13227 | CDL - 3 PASSA SETE | CANDELARIA | 5367160 | 29/01/2016 | 21:21:00 | 30/01/2016 | 13:46:00 | 13800 |
| 13201 | RPA - 6 CAPIVARITA AL | RIO PARDO | 5368213 | 29/01/2016 | 20:08:00 | 31/01/2016 | 20:02:00 | 23100 |
| 13210 | SAN - 2 VILA NOVA | SANTIAGO | 5366895 | 29/01/2016 | 17:10:00 | 29/01/2016 | 17:51:00 | 23100 |
| 13194 | LIV1 - 17 BR 158 | LIVRAMENTO 1 | 5366899 | 29/01/2016 | 14:20:00 | 29/01/2016 | 21:11:00 | 23100 |
| 13195 | ALE4 - 45 CAAL | ALEGRETE 4 | 5366523 | 29/01/2016 | 14:53:00 | 29/01/2016 | 19:40:00 | 23100 |
| 13209 | SMA5 - 59 NOVO | SANTA MARIA 5 | 5367152 | 29/01/2016 | 19:43:00 | 29/01/2016 | 22:29:56 | 380 |

| | | | | | | | | |
|-------|--------------------------------|------------------|---------|------------|----------|------------|----------|-------|
| 15780 | CNA1 - 16 CINCO COLONIAS | CANOAS 1 | 5367296 | 29/01/2016 | 21:52:48 | 29/01/2016 | 23:41:00 | 23100 |
| 15787 | SCH - 16 LIBERDADE | SCHARLAU | 5367194 | 29/01/2016 | 21:51:00 | 30/01/2016 | 00:22:00 | 23100 |
| 15779 | CBO - 1 AURORA | CAMPO BOM | 5367347 | 29/01/2016 | 23:52:00 | 30/01/2016 | 03:00:00 | 23100 |
| 13227 | CDL - 3 PASSA SETE | CANDELARIA | 5367160 | 29/01/2016 | 21:21:00 | 30/01/2016 | 13:46:00 | 13800 |
| 13202 | ROS - 4 RURAL V DOYLE | ROSARIO DO SUL | 5366914 | 29/01/2016 | 17:17:43 | 29/01/2016 | 19:39:00 | 23100 |
| 13195 | ALE4 - 45 CAAL | ALEGRETE 4 | 5366640 | 29/01/2016 | 15:39:00 | 29/01/2016 | 17:20:00 | 23100 |
| 13185 | DIR - 1 MRE PEDRO J KOLLING | DOIS IRMAOS | 5367205 | 29/01/2016 | 22:06:00 | 30/01/2016 | 00:10:00 | 23100 |
| 15785 | NHA2 - 210 BENTO GONCALVES | NOVO HAMBURGO 2 | 5366693 | 29/01/2016 | 14:55:00 | 29/01/2016 | 17:11:00 | 380 |
| 15780 | CNA1 - 14 FATIMA | CANOAS 1 | 5367206 | 29/01/2016 | 22:03:00 | 30/01/2016 | 00:36:00 | 23100 |
| 13195 | ALE4 - 45 CAAL | ALEGRETE 4 | 5366640 | 29/01/2016 | 15:39:00 | 29/01/2016 | 19:41:00 | 23100 |
| 13193 | LAJ2 - 21 CRUZEIRO/CENTRO | LAJEADO 2 | 5366965 | 29/01/2016 | 18:56:00 | 29/01/2016 | 21:57:00 | 13800 |
| 13185 | DIR - 1 MRE PEDRO J KOLLING | DOIS IRMAOS | 5367205 | 29/01/2016 | 22:06:00 | 30/01/2016 | 00:53:00 | 23100 |
| 13185 | DIR - 5 SMH VIA ONZE AMIGOS | DOIS IRMAOS | 5366478 | 29/01/2016 | 14:09:00 | 29/01/2016 | 14:59:00 | 23100 |
| 13185 | DIR - 5 SMH VIA ONZE AMIGOS | DOIS IRMAOS | 5366478 | 29/01/2016 | 14:09:00 | 29/01/2016 | 14:59:00 | 23100 |
| 13204 | SIN - 1 BR 471 | SINIMBU | 5367337 | 29/01/2016 | 20:25:43 | 30/01/2016 | 02:31:00 | 13800 |
| 15780 | CNA1 - 14 FATIMA | CANOAS 1 | 5367206 | 29/01/2016 | 22:03:00 | 30/01/2016 | 03:33:00 | 23100 |
| 15783 | CIN - 8 TABAI/NOVA STA RITA | CID. INDUSTRIAL | 5368132 | 29/01/2016 | 21:46:04 | 30/01/2016 | 15:44:00 | 23100 |
| 13222 | TRI - 2 BARRETO CAMARA | TRIUNFO | 5367744 | 29/01/2016 | 21:01:29 | 30/01/2016 | 11:36:00 | 13800 |
| 13201 | RPA - 6 CAPIVARITA AL | RIO PARDO | 5368092 | 29/01/2016 | 20:09:00 | 31/01/2016 | 19:17:00 | 23100 |
| 13201 | RPA - 6 CAPIVARITA AL | RIO PARDO | 5368213 | 29/01/2016 | 20:08:00 | 31/01/2016 | 20:02:00 | 23100 |
| 13204 | SCR2 - 25 LA SANTA CRUZ | SANTA CRUZ 2 | 5367201 | 29/01/2016 | 20:33:03 | 30/01/2016 | 00:17:00 | 13800 |
| 13208 | SMA1 - 15 V. CAROLINA | SANTA MARIA 1 | 5368436 | 29/01/2016 | 19:56:00 | 30/01/2016 | 16:19:00 | 380 |
| 13216 | SPE - 4 D. AGUIAR | SAO PEDRO DO SUL | 5366888 | 29/01/2016 | 16:15:00 | 29/01/2016 | 18:51:00 | 23100 |
| 13216 | SPE - 4 D. AGUIAR | SAO PEDRO DO SUL | 5366863 | 29/01/2016 | 16:26:00 | 29/01/2016 | 22:26:00 | 23100 |
| 13185 | DIR - 1 MRE PEDRO J KOLLING | DOIS IRMAOS | 5367205 | 29/01/2016 | 22:06:00 | 30/01/2016 | 00:10:00 | 23100 |
| 13185 | DIR - 5 SMH VIA ONZE AMIGOS | DOIS IRMAOS | 5366478 | 29/01/2016 | 14:09:00 | 29/01/2016 | 14:59:00 | 23100 |
| 15782 | NHA2 - 21 BARTOLOMEU GUSMAO | NOVO HAMBURGO 2 | 5366652 | 29/01/2016 | 14:22:00 | 29/01/2016 | 17:59:56 | 380 |
| 15780 | CNA1 - 11 NITEROI | CANOAS 1 | 5367767 | 29/01/2016 | 22:08:14 | 30/01/2016 | 11:30:00 | 23100 |
| 13219 | SAP - 4 SAO LUIZ | SAPIRANGA | 5367275 | 29/01/2016 | 22:09:00 | 30/01/2016 | 01:39:00 | 23100 |
| 13204 | SCR2 - 23 SINIMBU | SANTA CRUZ 2 | 5368562 | 29/01/2016 | 20:02:00 | 30/01/2016 | 17:47:00 | 380 |
| 13195 | ALE4 - 45 CAAL | ALEGRETE 4 | 5366640 | 29/01/2016 | 15:39:00 | 29/01/2016 | 19:41:00 | 23100 |
| 13195 | ALE4 - 45 CAAL | ALEGRETE 4 | 5366523 | 29/01/2016 | 14:53:00 | 29/01/2016 | 18:39:00 | 23100 |
| 13220 | SPC - 6 PASQUALINE | SAPUCAIA DO SUL | 5367448 | 29/01/2016 | 22:04:00 | 30/01/2016 | 02:49:00 | 23100 |
| 13204 | SIN - 4 RIO PEQUENO | SINIMBU | 5367056 | 29/01/2016 | 20:13:00 | 29/01/2016 | 21:45:00 | 13800 |
| 15780 | CNA1 - 14 FATIMA | CANOAS 1 | 5367206 | 29/01/2016 | 22:03:00 | 30/01/2016 | 03:33:00 | 23100 |
| 15783 | CIN - 8 TABAI/NOVA STA RITA | CID. INDUSTRIAL | 5368132 | 29/01/2016 | 21:46:04 | 30/01/2016 | 15:44:00 | 23100 |
| 13186 | ENC - 3 MUCUM | ENCANTADO | 5366852 | 29/01/2016 | 17:49:00 | 29/01/2016 | 18:49:00 | 23100 |
| 13201 | RPA - 2 HOSPITAL CORS | RIO PARDO | 5368493 | 29/01/2016 | 23:56:15 | 30/01/2016 | 16:59:00 | 380 |
| 13201 | RPA - 6 CAPIVARITA AL | RIO PARDO | 5368092 | 29/01/2016 | 20:09:00 | 31/01/2016 | 19:17:00 | 23100 |
| 13204 | SCR2 - 23 SINIMBU | SANTA CRUZ 2 | 5368020 | 29/01/2016 | 18:23:00 | 30/01/2016 | 13:02:00 | 220 |
| 13193 | LAJ2 - 21 CRUZEIRO/CENTRO | LAJEADO 2 | 5366965 | 29/01/2016 | 18:56:00 | 29/01/2016 | 20:16:00 | 13800 |
| 13193 | LAJ2 - 21 CRUZEIRO/CENTRO | LAJEADO 2 | 5366965 | 29/01/2016 | 18:56:00 | 29/01/2016 | 20:16:00 | 13800 |
| 13185 | DIR - 5 SMH VIA ONZE AMIGOS | DOIS IRMAOS | 5366478 | 29/01/2016 | 14:09:00 | 29/01/2016 | 14:59:00 | 23100 |
| 13185 | DIR - 5 SMH VIA ONZE AMIGOS | DOIS IRMAOS | 5366478 | 29/01/2016 | 14:09:00 | 29/01/2016 | 14:59:00 | 23100 |
| 13185 | DIR - 5 SMH VIA ONZE AMIGOS | DOIS IRMAOS | 5366478 | 29/01/2016 | 14:09:00 | 29/01/2016 | 14:59:00 | 23100 |
| 13204 | SIN - 4 RIO PEQUENO | SINIMBU | 5367056 | 29/01/2016 | 20:13:00 | 29/01/2016 | 20:21:00 | 13800 |
| 13204 | SIN - 4 RIO PEQUENO | SINIMBU | 5367056 | 29/01/2016 | 20:13:00 | 29/01/2016 | 21:45:00 | 13800 |
| 13204 | SCR3 - 32 VERA CRUZ CENTRO | SANTA CRUZ 3 | 5367184 | 29/01/2016 | 20:05:00 | 30/01/2016 | 22:40:00 | 380 |
| 13201 | RPA - 4 P. AREIA ALBA | RIO PARDO | 5370718 | 29/01/2016 | 21:03:00 | 31/01/2016 | 21:05:00 | 220 |
| 13195 | ALE4 - 45 CAAL | ALEGRETE 4 | 5366640 | 29/01/2016 | 15:39:00 | 29/01/2016 | 17:20:00 | 23100 |
| 13193 | LAJ2 - 21 CRUZEIRO/CENTRO | LAJEADO 2 | 5368579 | 29/01/2016 | 20:07:00 | 30/01/2016 | 17:07:00 | 380 |
| 15781 | CNA3 - 35 ACUCENA/HOSPITAL | CANOAS 3 | 5367649 | 29/01/2016 | 22:07:10 | 30/01/2016 | 09:05:00 | 23100 |
| 13206 | CCE - 18 TRES VENDAS | CACHOEIRA DO SUL | 5366949 | 29/01/2016 | 18:41:00 | 30/01/2016 | 14:14:00 | 23100 |
| 13210 | SAN - 1 CAPAO DO CIPO | SANTIAGO | 5368491 | 29/01/2016 | 18:59:00 | 30/01/2016 | 15:58:00 | 380 |
| 13185 | DIR - 1 MRE PEDRO J KOLLING | DOIS IRMAOS | 5367205 | 29/01/2016 | 22:06:00 | 30/01/2016 | 00:53:00 | 23100 |
| 13226 | ZOO - 2 CHARRUA | ZOOLOGICO | 5368670 | 29/01/2016 | 23:20:40 | 30/01/2016 | 17:45:00 | 380 |
| 13219 | SAP - 1 CENTENARIO | SAPIRANGA | 5366802 | 29/01/2016 | 15:43:00 | 29/01/2016 | 19:57:00 | 380 |
| 13222 | TRI - 2 BARRETO CAMARA | TRIUNFO | 5367144 | 29/01/2016 | 21:22:00 | 29/01/2016 | 21:31:00 | 13800 |
| 13227 | CDL - 1 COOPERATIVA | CANDELARIA | 5367017 | 29/01/2016 | 19:41:00 | 31/01/2016 | 11:55:00 | 380 |
| 13214 | SGA - 6 CORREDOR DE BAGE | SAO GABRIEL | 5368571 | 29/01/2016 | 18:12:37 | 30/01/2016 | 18:45:00 | 23100 |
| 15781 | CNA3 - 37 BOQUEIRAO/ACUCENA DI | CANOAS 3 | 5368752 | 29/01/2016 | 22:23:10 | 30/01/2016 | 17:49:54 | 220 |
| 15787 | SCH - 10 POR CENTRO | SCHARLAU | 5368242 | 29/01/2016 | 21:46:00 | 30/01/2016 | 18:52:00 | 23100 |
| 13188 | EST - 3 HOSPITAL | ESTEIO | 5367920 | 29/01/2016 | 22:37:12 | 30/01/2016 | 12:24:00 | 380 |
| 13201 | RPA - 6 CAPIVARITA AL | RIO PARDO | 5367053 | 29/01/2016 | 20:09:00 | 30/01/2016 | 07:15:00 | 23100 |
| 13210 | SAN - 5 ITACURUBI | SANTIAGO | 5366967 | 29/01/2016 | 15:31:00 | 30/01/2016 | 16:29:00 | 23100 |
| 13224 | URU4 - 44 IBICUI 01 | URUGUAIANA 4 | 5366513 | 29/01/2016 | 14:51:00 | 29/01/2016 | 16:48:00 | 23100 |
| 13204 | SIN - 4 RIO PEQUENO | SINIMBU | 5367056 | 29/01/2016 | 20:13:00 | 29/01/2016 | 21:45:00 | 13800 |
| 15782 | CND - 1 PREFEITURA NH | CANUDOS | 5367631 | 29/01/2016 | 22:21:04 | 30/01/2016 | 08:16:00 | 380 |
| 13186 | ENC - 8 DR RICARDO | ENCANTADO | 5367111 | 29/01/2016 | 18:54:00 | 29/01/2016 | 22:03:00 | 23100 |
| 13227 | CDL - 4 CIDADE | CANDELARIA | 5367034 | 29/01/2016 | 19:22:00 | 30/01/2016 | 23:27:00 | 380 |

| | | | | | | | | |
|-------|---------------------------|------------------|---------|------------|----------|------------|----------|-------|
| 13230 | SSE - 3 JAZIDAS | SAO SEPE | 5366871 | 29/01/2016 | 18:00:00 | 29/01/2016 | 19:36:00 | 13800 |
| 13216 | SPE - 4 D. AGUIAR | SAO PEDRO DO SUL | 5366706 | 29/01/2016 | 16:26:00 | 29/01/2016 | 18:06:00 | 23100 |
| 13202 | ROS - 5 STA.RITA | ROSARIO DO SUL | 5366934 | 29/01/2016 | 17:55:46 | 30/01/2016 | 11:10:00 | 23100 |
| 13195 | ALE4 - 45 CAAL | ALEGRETE 4 | 5366523 | 29/01/2016 | 14:53:00 | 29/01/2016 | 18:39:00 | 23100 |
| 13204 | SIN - 4 RIO PEQUENO | SINIMBU | 5367056 | 29/01/2016 | 20:13:00 | 29/01/2016 | 23:59:00 | 13800 |
| 13186 | RSA - 3 BEIRA RIO | ROCA SALES | 5366741 | 29/01/2016 | 17:11:00 | 29/01/2016 | 17:11:00 | 380 |
| 15785 | SCH - 16 LIBERDADE | SCHARLAU | 5367194 | 29/01/2016 | 21:51:00 | 30/01/2016 | 00:22:00 | 23100 |
| 13222 | TRI - 2 BARRETO CAMARA | TRIUNFO | 5367144 | 29/01/2016 | 21:22:00 | 29/01/2016 | 21:31:00 | 13800 |
| 13210 | SAN - 5 ITACURUBI | SANTIAGO | 5366967 | 29/01/2016 | 15:31:00 | 30/01/2016 | 16:29:00 | 23100 |
| 13210 | SAN - 5 ITACURUBI | SANTIAGO | 5366967 | 29/01/2016 | 15:31:00 | 30/01/2016 | 16:29:00 | 23100 |
| 13195 | ALE4 - 45 CAAL | ALEGRETE 4 | 5366640 | 29/01/2016 | 15:39:00 | 29/01/2016 | 17:20:00 | 23100 |
| 13193 | LAJ2 - 21 CRUZEIRO/CENTRO | LAJEADO 2 | 5367130 | 29/01/2016 | 18:56:00 | 30/01/2016 | 01:58:00 | 13800 |
| 13227 | VSL - 1 REBENTONA | VALE DO SOL | 5368441 | 29/01/2016 | 21:12:00 | 30/01/2016 | 18:33:00 | 380 |
| 13204 | SIN - 4 RIO PEQUENO | SINIMBU | 5367056 | 29/01/2016 | 20:13:00 | 29/01/2016 | 23:59:00 | 13800 |

Anexo III

REGIÃO

Publicado em 31/01/2016 - 20:43
Última atualização em 01/02/2016 - 08h21

Chuva e vento geram transtornos na cidade no final de semana

Rajadas ultrapassaram os 111 km/h e, em 12 horas, choveu equivalente ao mês todo em Canoas

Moreno Carvalho - esporte@gruposinos.com.br

Foto: Divulgação/PMC

O vento que provoca caos na capital gaúcha também deixou sua marca em Canoas desde a noite de sexta-feira (29). Apesar de a chuva não ter vindo com tanta força, as rajadas de vento que, segundo a MetSul Meteorologia, chegaram aos 111,6 km/h, deixaram grande parte da cidade sem luz e água durante o final de semana.

No sábado (30), a chuva caiu com mais intensidade. Foram mais de 44 milímetros em apenas uma hora. Em 12 horas, foram 114,8 milímetros de chuva em Canoas, sendo que a média de janeiro é 110 mm. Ou seja, na metade de um dia choveu mais que o mês inteiro.

Todas as sete Casas de Bombas estão em funcionamento e as equipes da Prefeitura trabalham para amenizar os impactos pontuais na região do Mathias Velho. No bairro Guajuviras, a situação é mais complicada na Rua Esperança. "Desde sexta-feira, seis casas estão abaixo d'água, com os móveis danificados. Desde que começaram a construir apartamentos por aqui, estamos com este problema quando chove forte", afirma o morador Sam Eduardo Lima. A Defesa Civil esteve no local dando auxílio aos moradores e diagnosticando o problema.

Equipe na rua

De acordo com o coordenador da Defesa Civil de Canoas, Gilmar Pedruzzi, o maior problema foi no bairro Mathias Velho. "Foram diversas ruas alagadas, até porque a intensidade da chuva foi maior naquela região", destaca. Quanto ao problema na Rua Esperança, Pedruzzi afirma que foi resolvido parcialmente. "Fomos até lá e distribuímos roupas e colchões. Na segunda-feira (1º) notificaremos a empresa responsável pelas obras do condomínio particular para que as redes sejam refeitas", comenta o coordenador. Houve problemas também próximo a Escola Guajuviras.

Falta de água

O final de semana foi de dor de cabeça para os canoenses. No sábado (30), devido à falta de energia nas estações de tratamento, não saiu água das torneiras em quase todos os bairros de Canoas. Apenas o Mathias Velho e o São Luiz tiveram abastecimento, mesmo assim com baixa pressão. No domingo (31), a situação permanecia na região nordeste da cidade, incluindo os bairros Guajuviras, São José, Estância Velha e Olaria. Segundo a Corsan, a falta d'água novamente foi causada por interrupção no fornecimento de energia elétrica.

No sábado, de acordo com a AES Sul, cerca de 9 mil clientes estavam sem luz em Canoas no sábado. A concessionária informou que, na medida em que os consertos eram concluídos, a energia era restabelecida.

Serviço

AES SUL - Falta de energia pode ser comunicada pelo telefone 0800-707-7272, pelo site www.aessul.com.br ou por torpedão pelo número 28410

Corsan - Emergência pelo telefone 0800-646-6444

Links recomendados

Publicidade

VAI FAZER ARQUITETURA? AGORA TEMOS CURSO NOTURNO NA MOCCA.

PROCESSO SELETIVO 2016

INSCREVA-SE AQUI

SÃOJUDAS

AGORA

Litoral norte - 23:29
Homem é baleado na cabeça ao reagir a assalto em Nova Tramandai

Violência - 22:12
Polícia Rodoviária Federal recupera carro roubado na BR-116

Polícia - 22:01
Segurança da estação Petrobras é assaltado durante o serviço

Canoas - 21:39
Empreendimentos valorizam o bairro Marechal Rondon

Serviço - 14/02/2016
Volta do litoral pela free way é intensa neste domingo

Opinião - 14/02/2016
A velha história do Zika

Após crime no litoral norte - 13/02/2016
Família de transexual morta em Capão da Canoa pede justiça

→ MAIS NOTÍCIAS

INTERATIVO

ENQUETE: Você costuma usar repelentes?

- Sim. Acho importante para proteger contra doenças transmitidas pelo mosquito
- Não tenho o hábito de usar repelente

Enviar voto

Temporada derruba árvores, alaga ruas e causa destruição na Capital

Bairros mais centrais de Porto Alegre tiveram mais danos

Mau tempo

Por: Karina Sgarbi
 29/01/2016 - 23h22min | Atualizada em 30/01/2016 - 18h11min



Durante a madrugada, EPTC contabilizou pelo menos 40 pomos inerrómpidos em toda a cidade
 Foto: André Avila / Agência RBS

Publicidade

CONHEÇA A NOVA ZH DIGITAL.
 A PARTIR DE R\$9,90/mês
 SAIBA MAIS

ZH RECOMENDA

Receba em seu e-mail nossa **newsletter** semanal com conteúdo selecionado por editores de ZH.

Seu e-mail

Siga ZH nas redes sociais

f t g+

Publicidade

NOTÍCIAS

CLIMA 01/02/2016 09h53 Fonte: A+ A-

Chuva dá uma trégua ao Rio Grande do Sul até quarta-feira



Foto: Divulgação

O Rio Grande do Sul vem sofrendo com a chuva desde a última sexta-feira, quando áreas de instabilidade associadas a um sistema de baixa pressão atmosférica sobre a Argentina, avançaram sobre o Estado e foram reforçadas pelo ar quente e úmido que predominava. Estas instabilidades se intensificaram e provocaram chuva forte, com raios e ventania em diversas áreas gaúchas, inclusive na Capital.

No sábado final da tarde do sábado, a aproximação de uma frente fria voltou a provocar chuva no Estado, que foi se intensificando ao longo da noite, acarretando em novos transtornos à população. No domingo ainda chovia forte pela manhã no norte e serra gaúchas, mas a partir da tarde, as áreas de instabilidade foram se deslocando e o tempo voltou a ficar firme no centro-sul e oeste gaúchos.

A semana começa com tempo firme em grande parte do Rio Grande do Sul. Uma massa de ar seco vai avançar sobre o Estado e garantir um dia de muitas nuvens, com temperaturas mais baixas pela manhã e tempo firme em todo o centro-sul e oeste. Na Capital, litoral norte, serra e no norte gaúchos, ainda chove pela manhã, de traça a moderada intensidade, mas a partir da tarde o tempo volta a ficar firme.

A chuva dá uma trégua de poucos dias à população, pois já na quarta-feira, a formação e a intensificação de um sistema de baixa pressão atmosférica ao largo do Estado, volta a provocar chuva forte em todo o centro-norte, serra e litoral, principalmente. São esperados novos temporais, ventania, queda de granizo e elevados acumulados de chuva.

Plantão RS

Contato com a redação do Farrapo: jornalismo@farrapo.com.br

ÚLTIMAS NOTÍCIAS

CLIMA
 Melhor cooperativa da América Latina faturou R\$ 10,7 bilhões em 2015

CLIMA
 Custos de produção de suínos e aves começam 2016 com forte alta

CLIMA
 Governo diminui imposto para importação de insumos

CLIMA
 Alexandre Nero cobra caro por campanha e marca troca ator

CLIMA
 Marina Ruy Barbosa beija muito na Sapucaí

CLIMA
 André Marques briga com segurança de camarote

CLIMA
 Confira oportunidades em concursos públicos no Estado

SHOPPING

G&S Informática
 (51) 3281-4854

Roteador TP-LINK 3G/4G R\$ 129,00

Notebook COMPAQ HP R\$ 1.200,00

Temporal deixa moradores sem luz e bloqueia ruas na Capital

Ventos fortes e chuva provocaram estragos na Capital gaúcha

30/01/2016 9h07 - Atualizado em 30/01/2016 19h22

GAUCHA

Últimas Notícias

55 mil militares reforçam ações de combate ao Aedes esta semana
 13h26 - 15/02/2016

Expedireto é lançada

Galeria de imagens



Os moradores da Capital gaúcha contabilizam neste sábado (30) os estragos causados pelo temporal que atingiu Porto Alegre na noite de sexta (29). **Mais de 165 mil clientes estão sem luz em Porto Alegre, segundo a CEEE.**

Quem circula pelas ruas de Porto Alegre hoje visualiza um cenário de destruição após os ventos de quase 120 km/h. De acordo com a EPTC, são 70 ruas com bloqueios em função da queda de árvores e de postes de energia. Além disso, 50 sinalizas estão desligadas, o que provoca transtornos a quem precisa se deslocar pela cidade.

Um dos principais bloqueios no trânsito ocorre no sentido Centro-Bairro da Avenida Ipiranga, em frente ao Hospital Ernesto Dornelles, após a queda de árvores. O desvio é feito pela Avenida Azenha e depois pela João Pessoa. A Rua Lima e Silva foi liberada por volta das 14h, após a retirada de árvores que bloqueavam a via.

Tempestade e fortes ventos causam transtornos em Porto Alegre

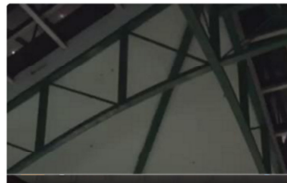

Prejuízos com o temporal

Segundo o sistema Metroclima, da prefeitura, os ventos chegaram a 119,5 km/h no Jardim Botânico, por volta das 22h de sexta-feira. O órgão também informa que este foi um dos piores temporais das últimas décadas.

No shopping Praia de Belas, uma parte do telhado caiu e feriu uma pessoa (*veja o vídeo abaixo*). Bares e comércios nos bairros Menino Deus e Cidade Baixa também tiveram vidros quebrados e destelhamento.

Nos **hospitais Mãe de Deus, Clínicas e Ernesto Dornelles**, parte dos telhados cedeu e alagou várias alas. Pacientes tiveram de ser removidos dos quartos.

Na esquina das avenidas Ipiranga e Erico Veríssimo, **parte do telhado de um posto de combustíveis** voou com a ventania. Partes da cobertura foram parar no outro lado da rua.

Uma embarcação do **Cisne Branco** virou devido ao vento. Um marinheiro conseguiu sair do barco e não houve feridos.

O Tribunal de Justiça confirmou neste sábado que **não haverá expediente na segunda-feira no Foro Central** de Porto Alegre porque os dois prédios tiveram danos em função do temporal. Salas estão alagadas, janelas e portas foram quebradas com a força do vento.

Gostar da Página Partilhar

Sê o primeiro dos teus amigos a gostar disto

Vídeos

Os passos do Grêmio no México até a estreia da Libertadores

Grêmio chega ao México para estreiar na Libertadores

Sem alguns titulares, Inter terá novidades na escalação contra Almirante

Áudios

Ouçã a entrevista com Tiago Leifert, no Timeline Gaúcha

Ouçã o Timeline Gaúcha desta segunda-feira, 15/02/2016

Ouçã entrevista com Paulo Antônio Casa Nova, chefe da Vigilância de...

Bolsa do Bem

Chuva e vento geram transtornos na cidade no final de semana

Publicado em 31/01/2016 - 20:43
Última atualização em 01/02/2016 - 08h21

REGIÃO

Rajadas ultrapassaram os 111 km/h e, em 12 horas, choveu equivalente ao mês todo em Canoas

Moreno Carvalho - esportedc@gruposinos.com.br



Foto: Divulgação/PMC

O vento que provoca caos na capital gaúcha também deixou sua marca em Canoas desde a noite de sexta-feira (29). Apesar de a chuva não ter vindo com tanta força, as rajadas de vento que, segundo a MetSul Meteorologia, chegaram aos 111,6 km/h, deixaram grande parte da cidade sem luz e água durante o final de semana.

No sábado (30), a chuva caiu com mais intensidade. Foram mais de 44 milímetros em apenas uma hora. Em 12 horas, foram 114,8 milímetros de chuva em Canoas, sendo que a média de janeiro é 110 mm. Ou seja, na metade de um dia choveu mais que o mês inteiro.

Todas as sete Casas de Bombas estão em funcionamento e as equipes da Prefeitura trabalham para amenizar os impactos pontuais na região do Mathias Velho. No bairro Guajuviras, a situação é mais complicada na Rua Esperança. "Desde sexta-feira, seis casas estão abaixo d'água, com os móveis danificados. Desde que começaram a construir apartamentos por aqui, estamos com este problema quando chove forte", afirma o morador Sam Eduardo Lima. A Defesa Civil esteve no local dando auxílio aos moradores e diagnosticando o problema.

Equipe na rua

De acordo com o coordenador da Defesa Civil de Canoas, Gilmar Pedruzzi, o maior problema foi no bairro Mathias Velho. "Foram diversas ruas alagadas, até porque a intensidade da chuva foi maior naquela região", destaca. Quanto ao problema na Rua Esperança, Pedruzzi afirma que foi resolvido parcialmente. "Fomos até lá e distribuímos roupas e colchões. Na segunda-feira (1º) notificaremos a empresa responsável pelas obras do condomínio particular para que as redes sejam refeitas", comenta o coordenador. Houve problemas também próximo a Escola Guajuviras.

Falta de água

O final de semana foi de dor de cabeça para os canoenses. No sábado (30), devido à falta de energia nas estações de tratamento, não saiu água das torneiras em quase todos os bairros de Canoas. Apenas o Mathias Velho e o São Luiz tiveram abastecimento, mesmo assim com baixa pressão. No domingo (31), a situação permanecia na região nordeste da cidade, incluindo os bairros Guajuviras, São José, Estância Velha e Olaria. Segundo a Corsan, a falta d'água novamente foi causada por interrupção no fornecimento de energia elétrica.

No sábado, de acordo com a AES Sul, cerca de 9 mil clientes estavam sem luz em Canoas no sábado. A concessionária informou que, na medida em que os consertos eram concluídos, a energia era restabelecida.

Serviço

AES SUL - Falta de energia pode ser comunicada pelo telefone 0800-707-7272, pelo site www.aessul.com.br ou por torpedo pelo número 28410

Corsan - Emergência pelo telefone 0800-646-6444

Links recomendados

Publicidade

VAI FAZER ARQUITETURA? AGORA TEMOS CURSO NOTURNO NA MOOCA.

PROCESSO SELETIVO 2016

INSCREVA-SE AQUI

SAOJUDAS

AGORA

Litoral norte - 23:29
Homem é baleado na cabeça ao reagir a assalto em Nova Tramandaí

Violência - 22:12
Polícia Rodoviária Federal recupera carro roubado na BR-116

Polícia - 22:01
Segurança da estação Petrobras é assaltado durante o serviço

Canoas - 21:39
Empreendimentos valorizam o bairro Marechal Rondon

Serviço - 14/02/2016
Volta do litoral pela free way é intensa neste domingo

Opinião - 14/02/2016
A velha história do Zika

Após crime no litoral norte - 13/02/2016
Família de transexual morta em Capão da Canoa pede justiça

MAIS NOTÍCIAS

INTERATIVO

ENQUETE: Você costuma usar repelentes?

- Sim. Acho importante para proteger contra doenças transmitidas pelo mosquito
- Não tenho o hábito de usar repelente

Enviar voto

Links relacionados:

<http://www.farrapo.com.br/noticia/2/13414/Chuva-da-uma-tregua-ao-Rio-Grande-do-Sul-ate-quarta-feira/>

<http://zh.clicrbs.com.br/rs/noticias/noticia/2016/01/tempestade-derruba-arvores-alaga-ruas-e-causa-destruicao-na-capital-4963983.html>

<http://gaucha.clicrbs.com.br/rs/noticia-aberta/tempestade-e-fortes-ventos-causam-transtornos-em-porto-alegre-157769.html>

<http://gaucha.clicrbs.com.br/rs/noticia-aberta/temporal-deixa-moradores-sem-luz-e-bloqueia-ruas-na-capital-157783.html>

http://www.diariodecanoas.com.br/_conteudo/2016/01/noticias/regiao/269976-chuva-e-vento-geram-transtornos-na-cidade-no-final-de-semana.html

Anexo IV

**Laudo Meteorológico de Evento
Climático - AES – Sul: 29 de janeiro
de 2016**

Climatempo Meteorologia

Fevereiro de 2016

Sumário

| | |
|-------------------------------------------------------------------|----|
| 1. Descrição do Evento | 2 |
| 2. Abrangência do Evento | 4 |
| 3. Classificação COBRADE..... | 7 |
| 4. Resumo do Evento | 7 |
| 5. Referências..... | 8 |
| 6. Anexos | 9 |
| 6.1 Municípios pertencentes à área de concessão da AES – Sul..... | 9 |
| 6.2 Carta Sinótica | 10 |
| 6.3 Notícias associadas..... | 11 |

1. Descrição do Evento

A presença de um sistema de baixa pressão entre o norte da Argentina e o Paraguai favoreceu a formação de fortes núcleos de chuva que avançaram sobre o Rio Grande do Sul entre a tarde e a noite do dia 29 de janeiro de 2016. Na figura a seguir é apresentado o mapa de acumulado de chuva registrado pelo Instituto Nacional de Meteorologia (INMET) entre as 10h00 do dia 29 e as 10h00 do dia 30 de janeiro de 2016. Pode-se observar pelo mapa da figura 1 que os maiores acumulados de chuva foram registrados no centro-sul e no leste do Rio Grande do Sul, com acumulados de aproximadamente 30 mm.

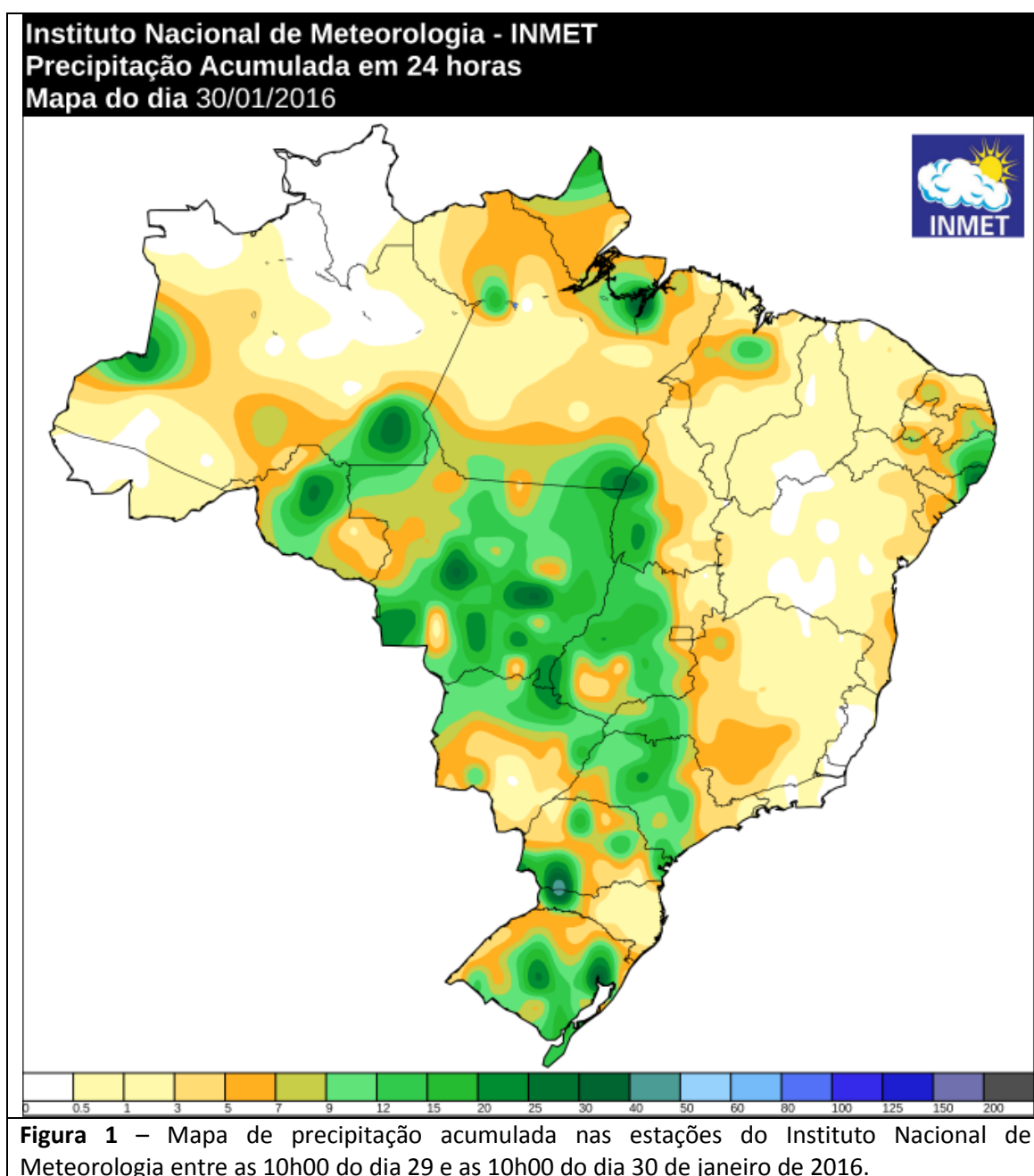

Na tabela a seguir são apresentadas as rajadas de vento mais intensas registradas nas estações do INMET que estão inseridas nas regiões sob concessão da AES-Sul. Como apresentado na tabela 1, a estação meteorológica de Porto Alegre chegou a registrar rajadas de 119,5 km/h na noite do dia 29 de janeiro. Tal intensidade de vento costuma ser observada em ciclones tropicais de categoria 1.

TABELA 1 – Rajada de vento máxima registrada em algumas estações do INMET representativas das regiões sob concessão da AES – Sul no dia 29 de janeiro de 2016.

| Estação INMET | Rajada (Km/h) | Horário |
|---------------------|---------------|---------------------|
| Porto Alegre | 119.5 | Entre 22h00 e 23h00 |
| Quaraí | 68.8 | Entre 13h00 e 15h00 |
| Rio Pardo | 92.2 | Entre 19h00 e 21h00 |
| Santa Maria | 52.2 | Entre 17h00 e 19h00 |

Na tabela a seguir é apresentada a rajada de vento máxima registrada no dia 29 de janeiro de 2016 na estação meteorológica dos aeroportos de Bagé, de Canoas, de Porto Alegre, de Santa Maria e de Uruguaiana.

TABELA 2 – Rajada de vento máxima registrada nas estações meteorológicas dos aeroportos indicados no dia 25 de janeiro de 2016.

| Aeroporto | Rajada (Km/h) | Horário |
|---------------------|---------------|-----------------------------|
| Bagé | 24,1 | 17h00 |
| Canoas | 75.9 | 20h14 |
| Porto Alegre | 87.0 | 20h05 |
| Santa Maria | 38.9 | 17h25 |
| Uruguaiana | 27.8 | 15h00, 15h30, 16h00 e 17h00 |

No período entre as 12h00 e 23h30 do dia 29 de janeiro de 2016 o sistema BrasilDat registrou 5973 descargas elétricas (raios) nuvem-solo sobre os municípios sob concessão da AES - Sul (lista de municípios em anexo). Como podemos observar pela figura 2, todas as regiões sob concessão da AES Sul foram atingidas pelos raios nuvem-solo durante o período.



Figura 2 – Descargas elétricas (raios) nuvem-solo detectados sobre os municípios sob concessão da AES – Sul entre as 10h00 e as 18h00 do dia 25 e janeiro de 2016. As regiões delimitadas pela linha em azul representam as áreas de atuação da AES – Sul.

Nome técnico dos eventos: Área de instabilidade.

2. Abrangência do Evento

As instabilidades que atingiram as regiões da AES – Sul se formaram entre o Rio Grande do Sul e o Uruguai e avançaram sobre o Estado gaúcho entre a tarde e a noite do dia 29 de janeiro de 2016. Pelas imagens realçadas do satélite GOES - 13 a seguir é possível acompanhar o deslocamento das áreas de instabilidade entre as 12h00 do dia 29 de janeiro e as 02h00 do dia 30 de janeiro de 2016. As manchas em azul escuro e em rosa indicam as regiões com as nuvens com grande desenvolvimento vertical associada a eventos de chuva forte, rajadas de vento e descargas elétricas.

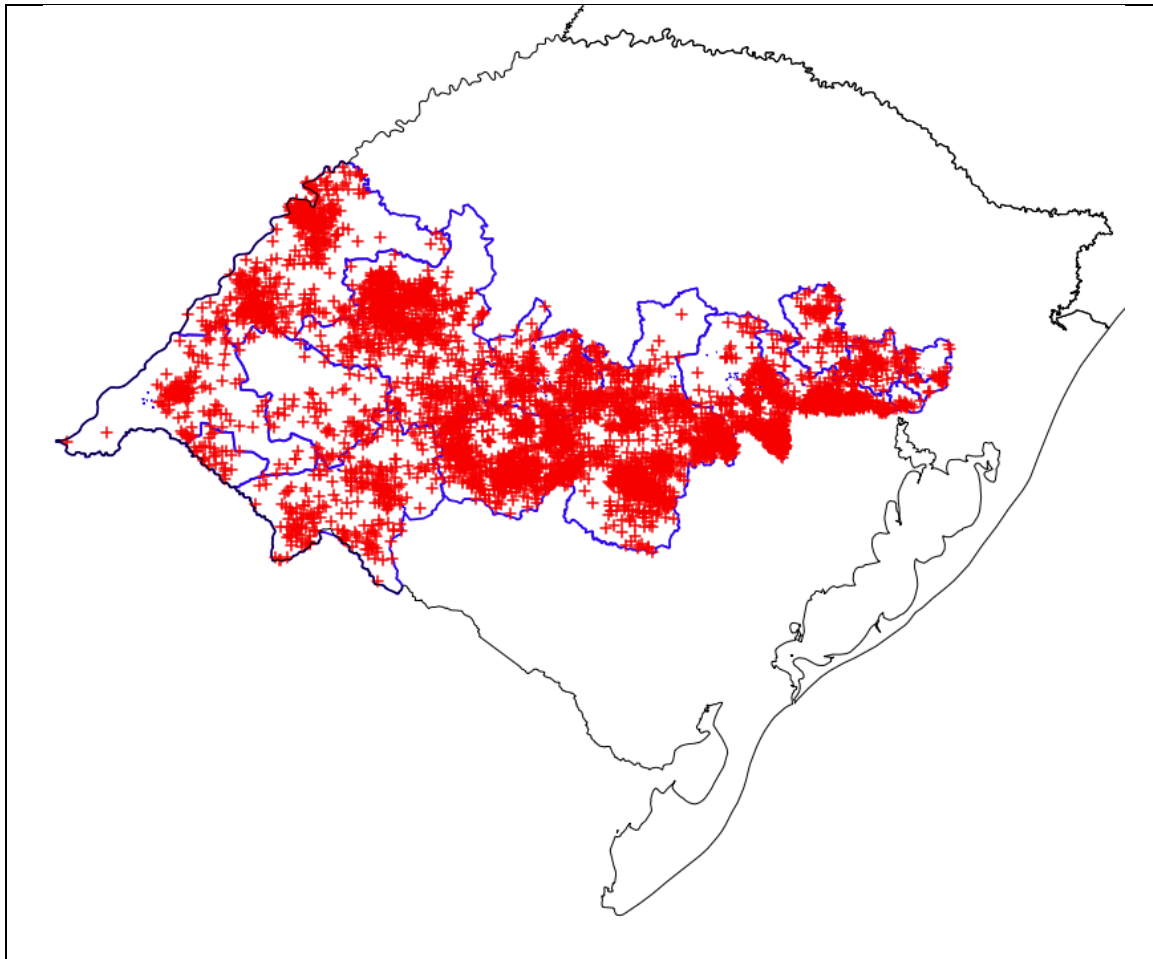

Figura 3 - Imagens realçadas do satélite GOES-13 entre as 12h00 do dia 269 de janeiro e as 02h00 do dia 30 de janeiro de 2016.



Figura 4 – Imagens composta dos radares de Santiago, Canguçu e Morro da Igreja, operados pela Rede de Meteorologia da Aeronáutica, entre as 14h00 do dia 29 de janeiro e as 00h00 do dia 30 de janeiro de 2016.

Na figura 4 são apresentadas as imagens composta com os radares de Canguçu, Santiago e Morro da Igreja, operados pela Rede de Meteorologia da Aeronáutica, entre as 14h00 do dia 29 de janeiro e as 00h00 do dia 30 de janeiro de 2016. Nestas imagens as áreas de chuva moderada a forte são representadas pelas manchas em tons de laranja e vermelho. Através da análise das imagens de satélite e dos radares meteorológicos, pode-se afirmar que todas as regiões de concessão da AES Sul foram atingidas pelas áreas de instabilidade que atuaram sobre o Rio Grande do Sul a partir da tarde do dia 29 de janeiro de 2016.

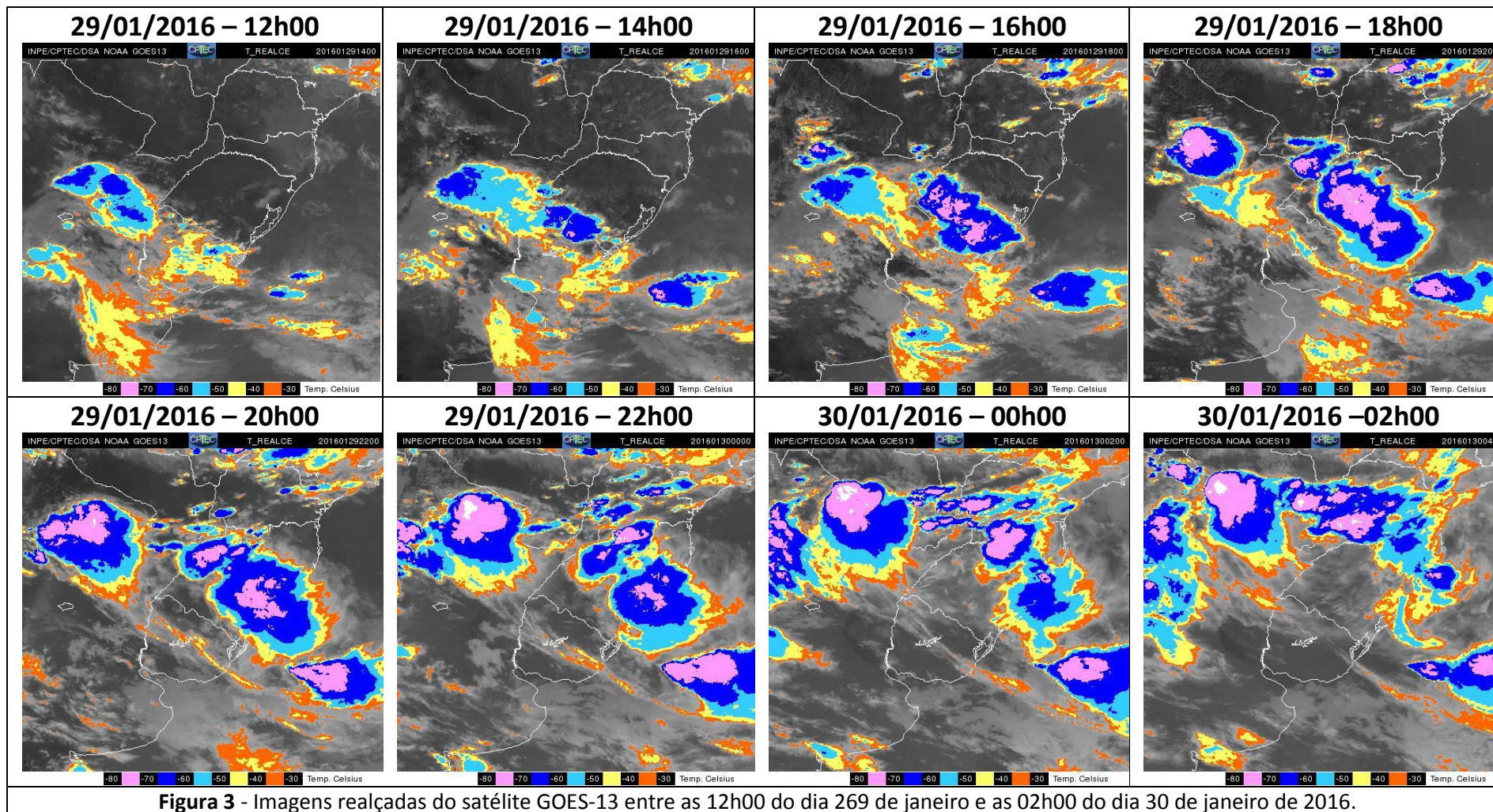
3. Classificação COBRADE

O COBRADE (Classificação e Codificação Brasileira de Desastres) foi criado com o intuito de adequar a classificação brasileira à classificação utilizada pela ONU na classificação de desastres e nivelar o país aos demais organismos de gestão de desastres do mundo.

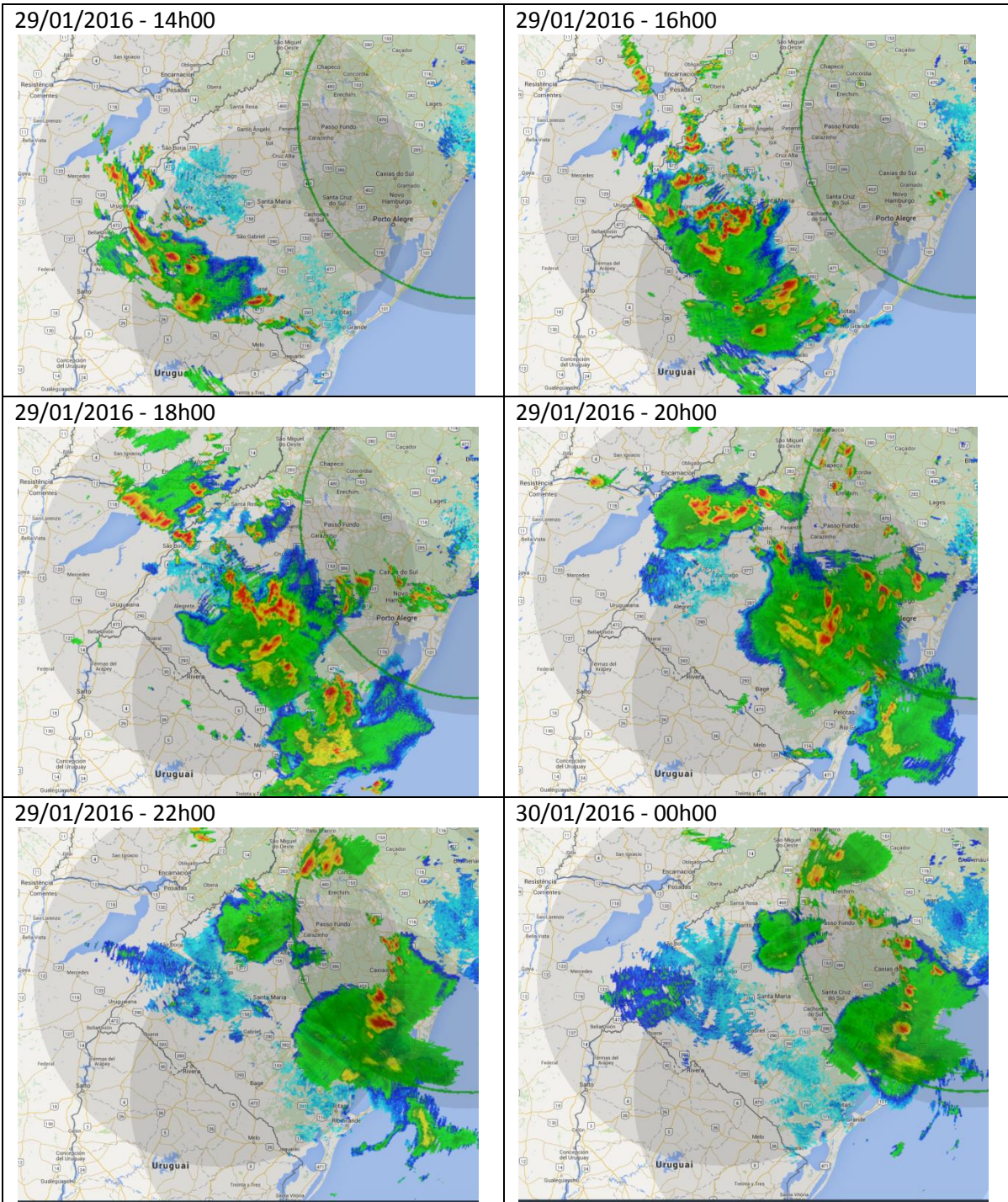
No período analisado neste relatório, três sistemas associados a tempo severo foram identificados. Baseados nos dados analisados nos itens anteriores, podemos classificar o evento como Zona de Convergência (Código COBRADE 1.3.1.2.0), pois houve registro de vento forte, chuva forte e descargas atmosféricas (raios).

4. Resumo do Evento

Entre as 13h00 do dia 29 de janeiro e as 01h00 do dia 30 de janeiro de 2016 nuvens carregadas associadas a um sistema de baixa pressão provocaram chuva moderada a forte, descargas elétricas (raios) e vento forte nas regiões sob concessão da AES Sul.

Ventos superiores à 60 km/h foram observados nos municípios de Porto Alegre, Rio Pardo, Quaraí e Canoas, chegando a ser registrada rajada de aproximadamente 119,5 km/h na estação meteorológica do Instituto Nacional de Meteorologia em Porto Alegre. Segundo a rede de detecção de raios BrasilDat, foram detectadas 5973 raios nuvem-solo sobre os municípios que fazem parte da área de concessão da AES – Sul.

TABELA 3 – Resumo do Evento

| | |
|-------------------------------------|-------------------------------------------------------------------------------------------------------------------------------------------------------------------------------------|
| Número/Código do Evento | |
| Número / Código do Relatório | |
| Descrição | Região ligada à tempestade causada por uma zona de baixa pressão atmosférica, provocando forte deslocamento de massas de ar, vendavais, chuvas intensa e possível queda de granizo. |
| Código COBRADE | 1.3.1.2.0 – Zona de Convergência |
| Hora início do evento | 13h00 do dia 29 de janeiro de 2016 |
| Hora de fim do evento | 01h00 do dia 30 de janeiro de 2016 |
| Abrangência | Todas as áreas de concessão da AES Sul |

5. Referências

- *Glossary of Meteorology* – American Meteorological Society. Acessado em 12 de Agosto de 2015. Disponível em http://glossary.ametsoc.org/wiki/Main_Page

6. Anexos

6.1 Municípios pertencentes à área de concessão da AES – Sul

Tabela A1 – Lista de municípios sob concessão da AES – Sul.

| | | | |
|-----------------------|----------------------|---------------------------|------------------------|
| Araricá | Cerro Branco | Novo Cabrais | São Martinho da Serra |
| Muçum | Cruzeiro do Sul | Novo Hamburgo | São Pedro do Sul |
| Bom Retiro do Sul | Coqueiro Baixo | Passa Sete | São Miguel das Missões |
| Relvado | Encantado | Passo do Sobrado | São Vicente do Sul |
| São José do Sul | Dilermando de Aguiar | Paraíso do Sul | São Sepé |
| Sapuçaia do Sul | Doutor Ricardo | Pareci Novo | Segredo |
| Nova Esperança do Sul | Esteio | Paverama | Silveira Martins |
| Ivorá | Estância Velha | Portão | Tabaí |
| Roca Sales | Estrela | Presidente Lucena | Sinimbu |
| São José do Hortêncio | Harmonia | Quaraí | Sobradinho |
| Salvador do Sul | Estrela Velha | Quevedos | Taquari |
| Santa Clara do Sul | Garruchos | Restinga Seca | Toropi |
| Campo Bom | Formigueiro | Santa Maria do Herval | Travesseiro |
| Teutônia | Forquethina | Rio Pardo | Vespasiano Correa |
| São João do Polêsine | General Câmara | Rosário do Sul | Triunfo |
| Barra do Quaraí | Gramado Xavier | Santa Cruz do Sul | Tunas |
| Fazenda Vilanova | Herveiras | Santa Margarida do Sul | Tupandi |
| Maratá | Ibarama | Santa Maria | Vera Cruz |
| Arroio do Meio | Imigrante | Santana da Boa Vista | Vale Verde |
| Mato Leitão | Lajeado | Santo Antônio das Missões | Unistalda |
| Capela de Santana | Itaara | Santana do Livramento | Uruguaiana |
| Alegrete | Itacurubi | Santiago | Venâncio Aires |
| Arroio do Tigre | Itaqui | São Borja | Vale do Sol |
| Boqueirão do Leão | Jaguari | São Francisco de Assis | Vila Nova do Sul |
| Bom Princípio | Mata | Morro Reuter | Westfália |
| Bossoroca | Lagoão | Capitão | Agudo |
| Brochier | Lagoa Bonita do Sul | Dois Irmãos | Ivoti |
| Cacequi | Maçambará | Nova Bréscia | Sério |
| Caçapava do Sul | Manoel Viana | São Leopoldo | Canoas |
| Cachoeira do Sul | Montenegro | São Vendelino | Colinas |
| Candelária | Sapiranga | São Gabriel | Lindolfo Collor |
| Capão do Cipó | Nova Santa Rita | São Sebastião do Caí | |

6.2 Carta Sinótica

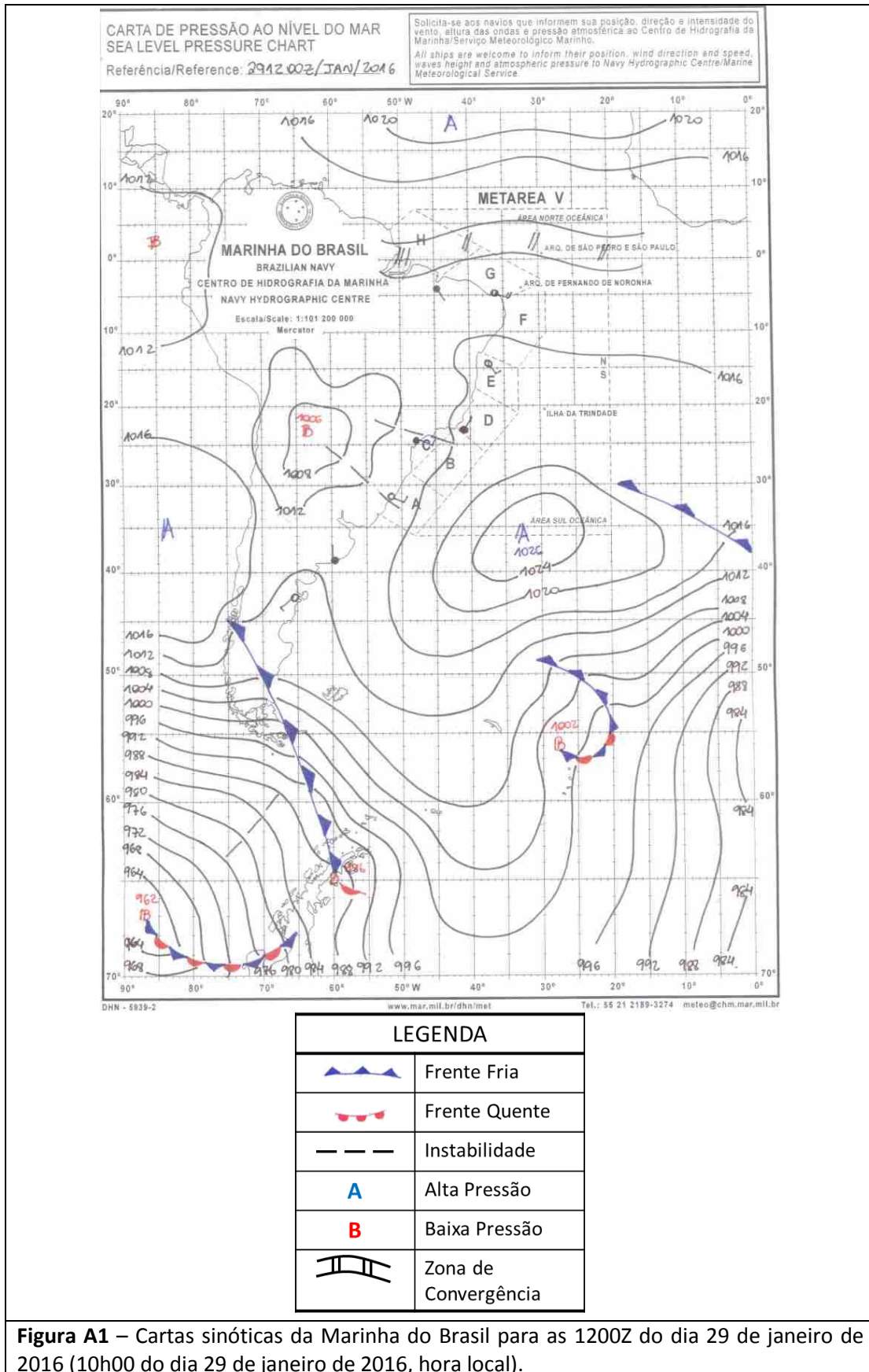

6.3 Notícias associadas

Temporal com ventos de quase de 120 km/h causa transtornos no RS-

<http://g1.globo.com/rs/rio-grande-do-sul/noticia/2016/01/chuva-causa-transtornos-e-derruba-telhado-de-shopping-em-porto-alegre.html>



Telhado de posto e combustível em Porto Alegre derrubado pelo temporal que atingiu a região no dia 29 de janeiro de 2016. Foto: Josmar Leite/RBS TV

Bianca Lobo Silva
Meteorologista
CREA 5063840461

Rua José Antonio Coelho, 567 - São Paulo / SP - TEL: 11 3736-4591.

© 2015 - Climatempo Meteorologia. Todos os direitos reservados.