

**Relatório de Expurgo de Situação de
Emergência**

Código: EI AES - 20160125 - Temporal



Sumário

1. INTRODUÇÃO	3
2. PARECER CLIMÁTICO DO ESTADO DO RIO GRANDE DO SUL	3
3. CONDIÇÕES CLIMÁTICAS VERIFICADAS A PARTIR DE 25-01-2016	4
4. MAPA GEOELÉTRICO, DIAGRAMA UNIFILAR E REGIÕES AFETADAS PELO EVENTO	5
4.1 MAPA GEOELÉTRICO E DIAGRAMA UNIFILAR DO SISTEMA DE DISTRIBUIÇÃO.....	5
4.2 MAPA GEOELÉTRICO E DIAGRAMA UNIFILAR DO SISTEMA DE SUBTRANSMISSÃO....	14
5. DANOS CAUSADOS AO SISTEMA ELÉTRICO	16
6. INTERVENÇÃO REALIZADA E AÇÕES PARA REESTABELECIMENTO DO SISTEMA.....	18
7. DEMAIS INFORMAÇÕES RELACIONADAS AO EVENTO	19
8. ANEXOS	20

1. INTRODUÇÃO

Os Procedimentos de Distribuição em seu Módulo 8, seção 8.2 estabelecem que, na apuração dos indicadores coletivos e individuais deverão ser consideradas todas as interrupções de longa duração que atingirem as unidades consumidoras, admitidas apenas as seguintes exceções (denominadas de expurgos):

5.6.2.2 Na apuração dos indicadores DEC e FEC devem ser consideradas todas as interrupções, admitidas apenas as seguintes exceções:

(....)

iii. Interrupção em Situação de Emergência;

(....)

Este relatório, portanto, possui o objetivo de descrever, ilustrar e informar os eventos ocorridos durante o dia 25 de janeiro de 2016 na área de concessão da AES Sul.

2. PARECER CLIMÁTICO DO ESTADO DO RIO GRANDE DO SUL

Em virtude da localização geográfica do estado do Rio Grande do Sul (entre as latitudes de 27 e 34 graus Sul), o estado está sujeito à atuação de diversos sistemas meteorológicos que podem provocar situações de tempo severo (que resultam em altas taxas de precipitação em curto espaço de tempo, rajadas de vento intensas, queda de granizo, incidência de descargas atmosféricas). Fenômenos desta categoria podem causar impactos significativos na atividade fim da AES Sul (distribuição de energia elétrica). Estes fenômenos podem ocorrer em praticamente todos os meses do ano, com mais ênfase nos meses de verão, primavera e outono.

Com isso, podemos observar que os fenômenos meteorológicos (em especial os que causam tempo severo) são impactantes nas atividades do setor de distribuição de energia elétrica. Dessa forma serão citados, os sistemas de tempo mais importantes que podem causar algum tipo de impacto nos estados do Sul do Brasil, especialmente o Rio Grande do Sul (conforme descrito em “O Clima do Brasil”, MASTERIAG/USP), conforme tabela 1.

Tabela 1 – Sistemas de tempo e Consequências

Fonte: Avaliação e descrição dos fenômenos meteorológicos que ocorrem no Rio Grande do Sul e possíveis impactos de interesse nas atividades da AES Sul – Instituto Tecnológico SIMEPAR

<i>Sistemas</i>	<i>Tempo Severo Associado</i>
Sistemas Frontais	granizo, chuva intensa, rajadas de vento, descargas atmosféricas, alta acumulação de precipitação
Vórtices Ciclônicos	granizo, chuva intensa, rajadas de vento, descargas atmosféricas, alta acumulação de precipitação
Instabilidade do Jato Subtropical	granizo, chuva intensa, rajadas de vento, descargas atmosféricas
Frontogênese / Ciclogênese	granizo, chuva intensa, rajadas de vento, descargas atmosféricas, alta acumulação de precipitação
Zona de Convergência do Atlântico Sul	alta acumulação de precipitação
Vírgula Invertida	granizo, chuva intensa, rajadas de vento, descargas atmosféricas
Complexos Convectivos de Mesoescala	granizo, chuva intensa, rajadas de vento, descargas atmosféricas, alta acumulação de precipitação

Com base na tabela 1 nota-se que os eventos mais frequentes ocorridos no Rio Grande do Sul trazem consequências que em sua totalidade são prejudiciais aos sistemas elétricos de distribuição de energia.

3. CONDIÇÕES CLIMÁTICAS VERIFICADAS A PARTIR DE 25-01-2016

A aproximação de uma frente fria e a presença de um sistema de baixa pressão entre o norte da Argentina e o Paraguai favoreceu a formação de fortes núcleos de chuva que avançaram sobre o centro-sul do Rio Grande do Sul entre as 08h30 e as 20h00 do dia 25 de janeiro do ano de 2016.

No período entre as 10h00 e 18h00 do dia 25 de janeiro de 2016 o sistema BrasilDat registrou 228 descargas elétricas (raios) nuvem-solo sobre os municípios sob concessão da AES – Sul.

As instabilidades que atingiram as regiões da AES – Sul se formaram a oeste do Rio Grande do Sul e avançaram para nordeste. Pelas imagens realçadas do satélite GOES - 13 a seguir é possível acompanhar o deslocamento das áreas de instabilidade entre as 08h30 e as 19h00 do dia 25 de janeiro de 2016. As manchas em azul escuro e em rosa indicam as regiões com as nuvens com grande desenvolvimento vertical associada a eventos de chuva forte, rajadas de vento e descargas elétricas. Como é possível observar, as áreas mais atingidas foram a Fronteira Oeste, o Centro e o Leste do Rio Grande do Sul.

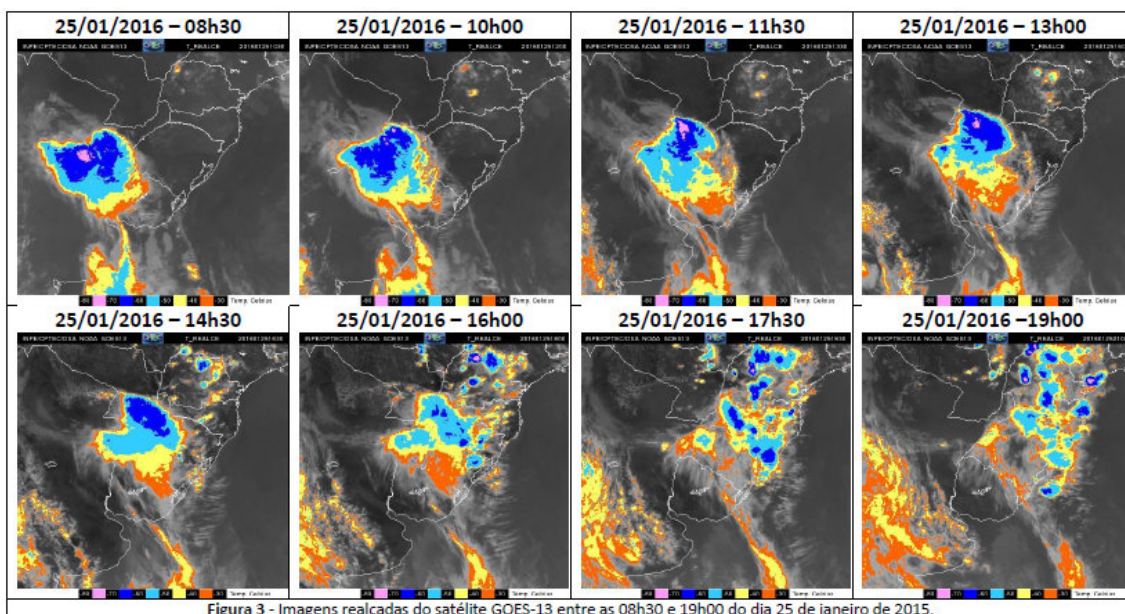

A seguir é possível identificar o resumo dos eventos ocorridos bem como sua classificação conforme Codificação Brasileira de Desastres.

Número/Código do Evento	
Número / Código do Relatório	
Descrição	Região ligada à tempestade causada por uma zona de baixa pressão atmosférica, provocando forte deslocamento de massas de ar, vendavais, chuvas intensa e possível queda de granizo.
Código COBRADE	1.3.1.2.0 – Zona de Convergência
Hora início do evento	09h00 do dia 25 de janeiro de 2016
Hora de fim do evento	19h00 do dia 25 de janeiro de 2016
Abrangência	Áreas de concessão da AES – Sul de Uruguaiana, São Borja, Santa Maria, Caçapava do Sul, Santa Cruz, Venâncio Aires, Lageado, Montenegro, Canoas, São Leopoldo e Novo Hamburgo.

4. MAPA GEOELÉTRICO, DIAGRAMA UNIFILAR E REGIÕES AFETADAS PELO EVENTO

A seguir observa-se as regiões afetadas pelo evento.

4.1 MAPA GEOELÉTRICO E DIAGRAMA UNIFILAR DO SISTEMA DE DISTRIBUIÇÃO

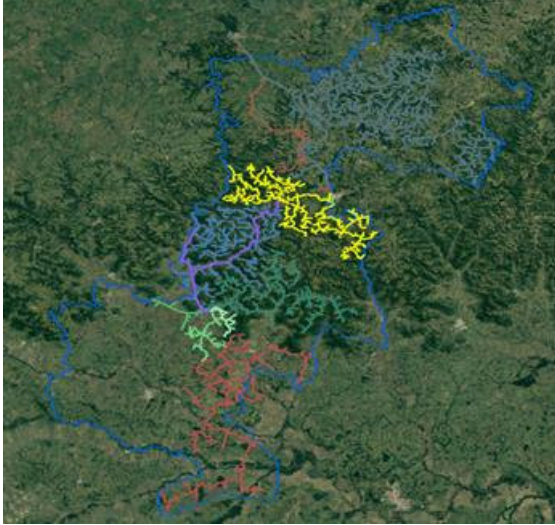
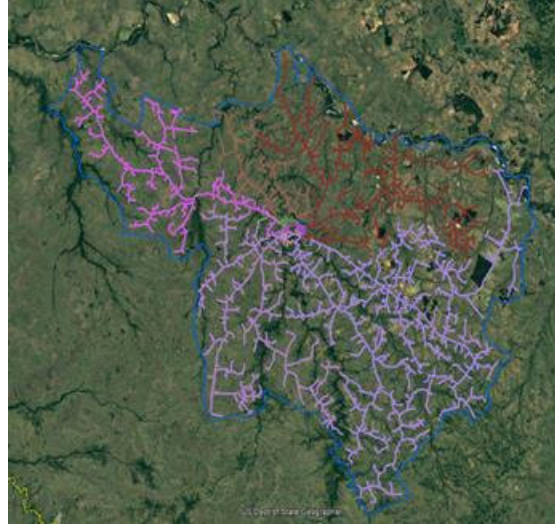
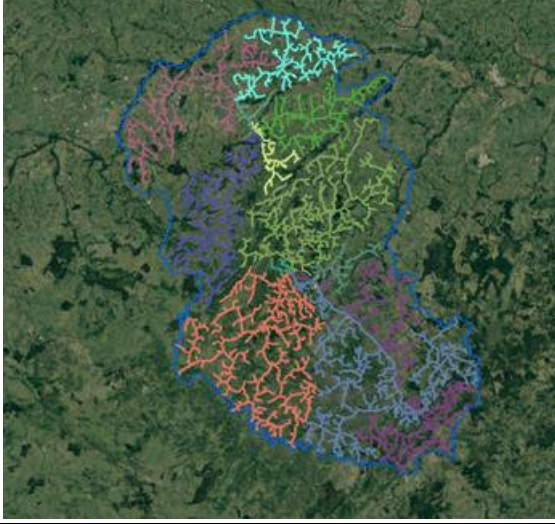
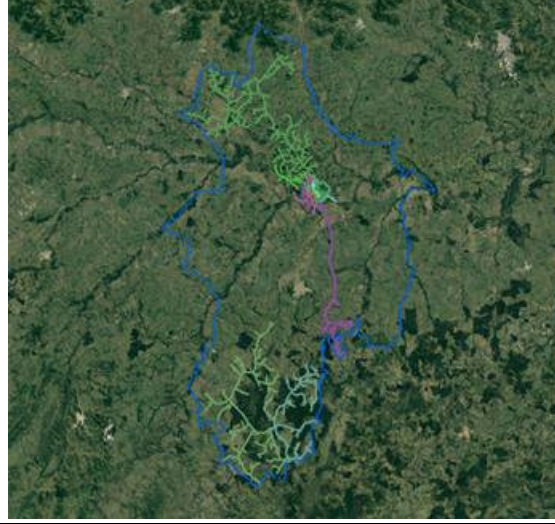
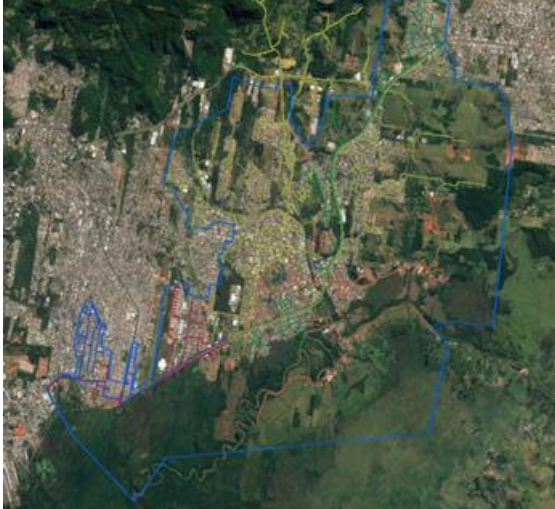
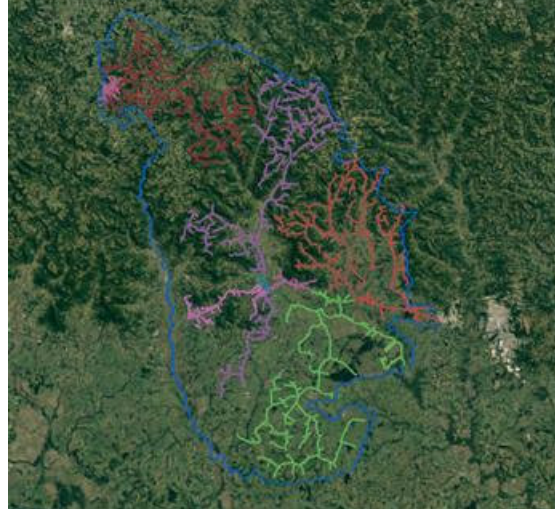
13183 - AGUDO	13195 - ALEGRETE
	
13230 - CAÇAPAVA	13206 - CACHOEIRA
	
15779 - CAMPO BOM	13227 - CANDELARIA
	

15780 - CANOAS 1

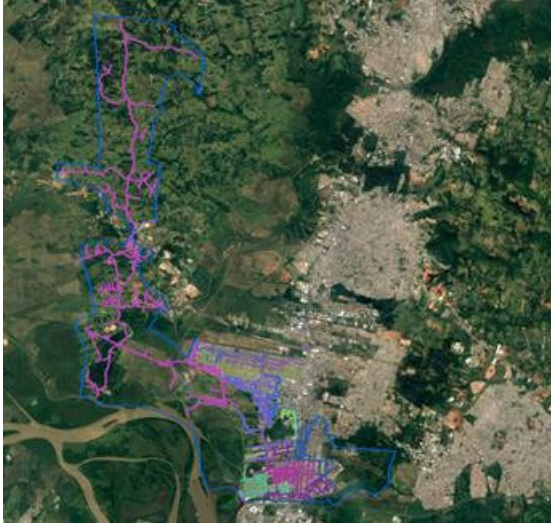

15782 - CANUDOS

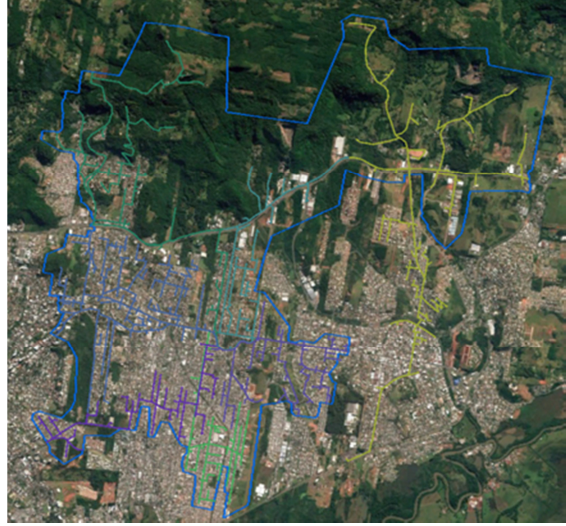

15783 - CIDADE INDUSTRIAL

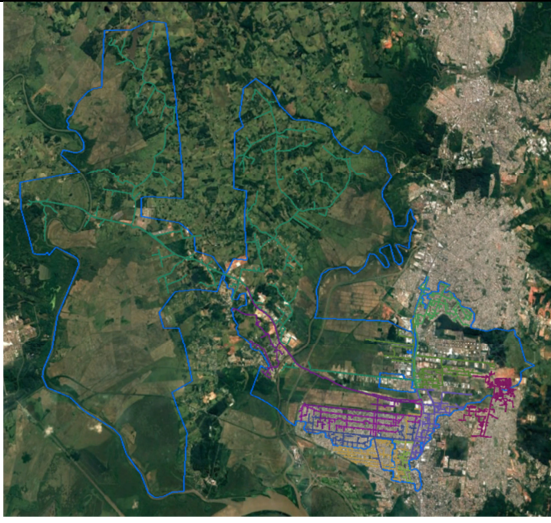

13185 - DOIS IRMÃOS

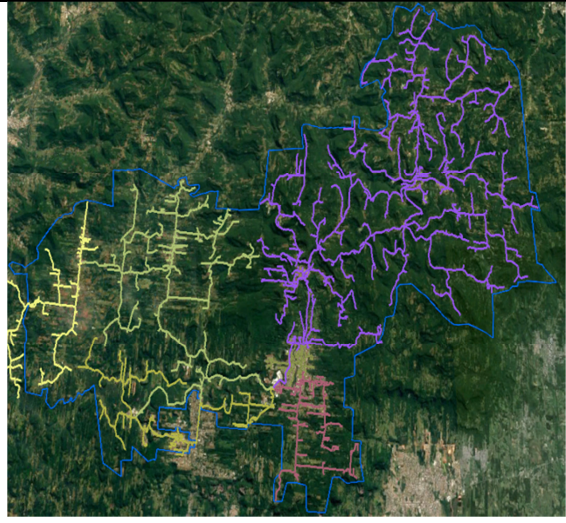

13186 - ENCANTADO

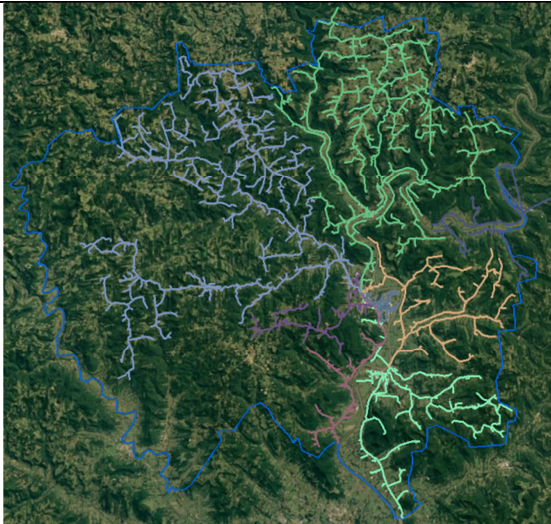

13187 - ESTÂNCIA VELHA

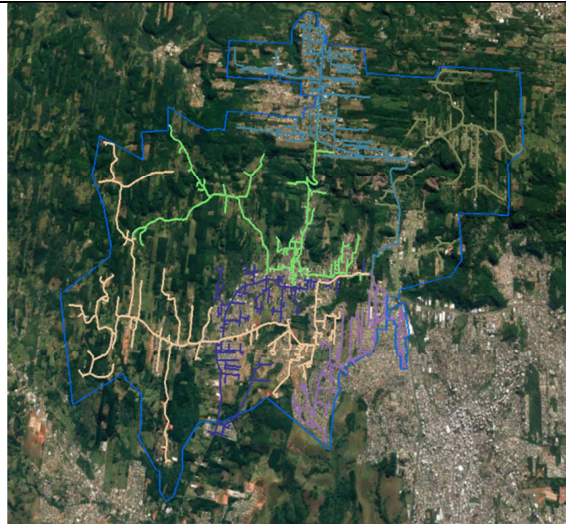

13188 - ESTEIO

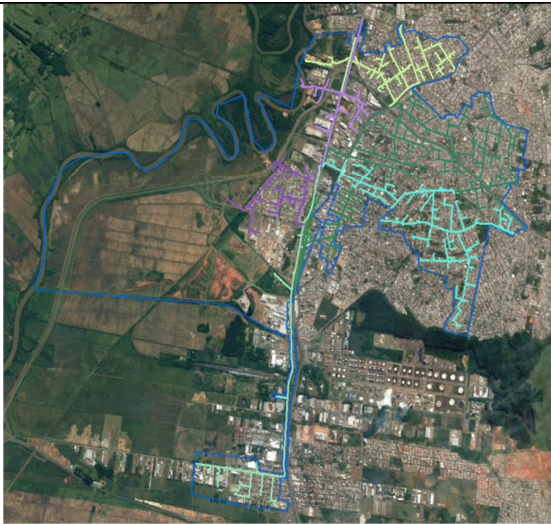

13189 - ESTRELA 2

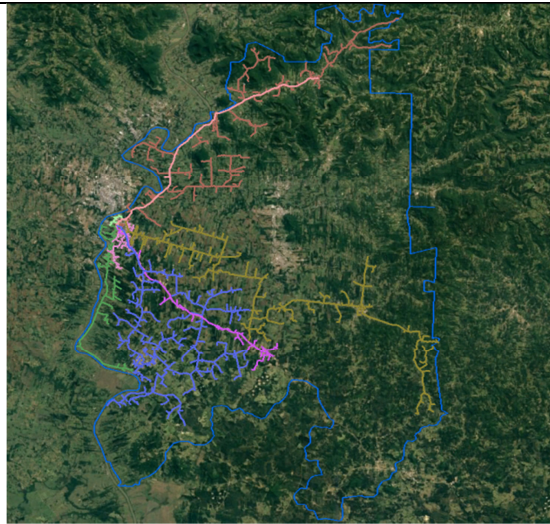

13190 - GRAVATAÍ 2



13191 - ITAQUI





13192 - LAJEADO 1

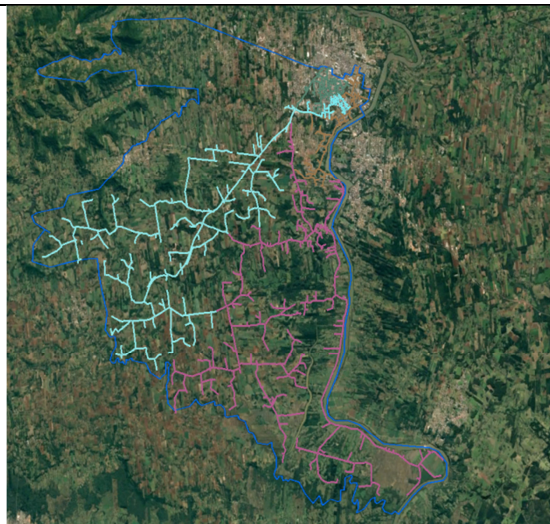

13193 - LAJEADO 2

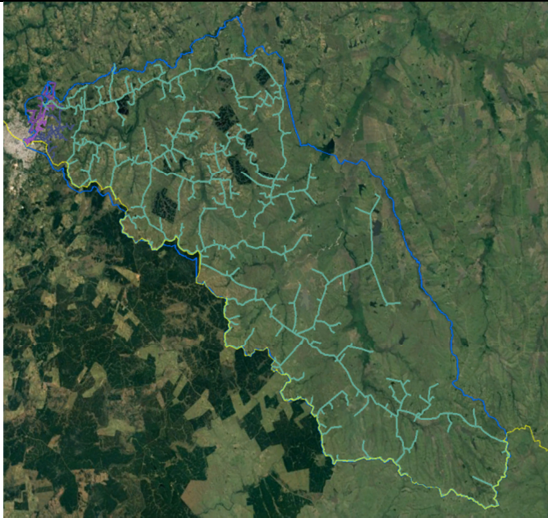
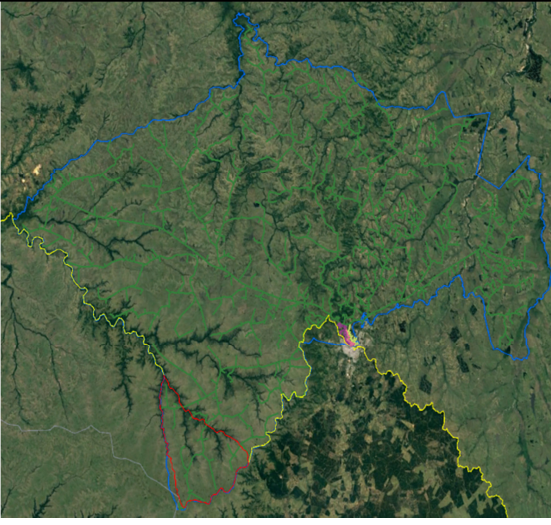
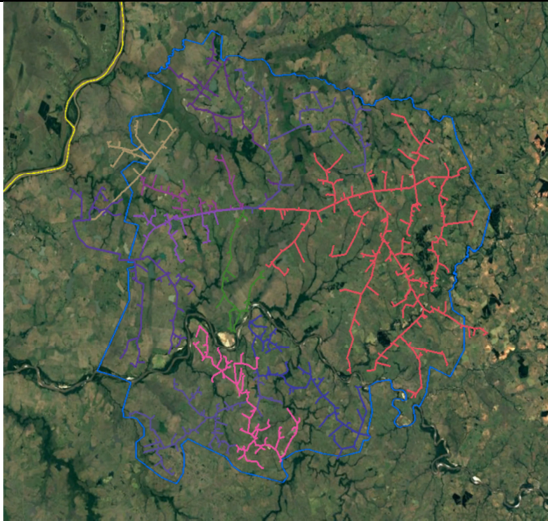
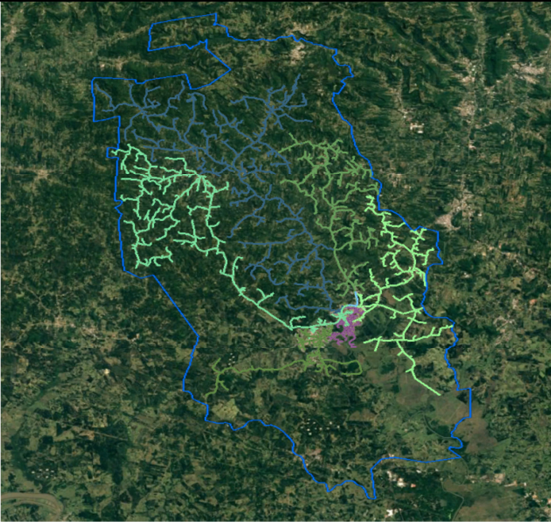

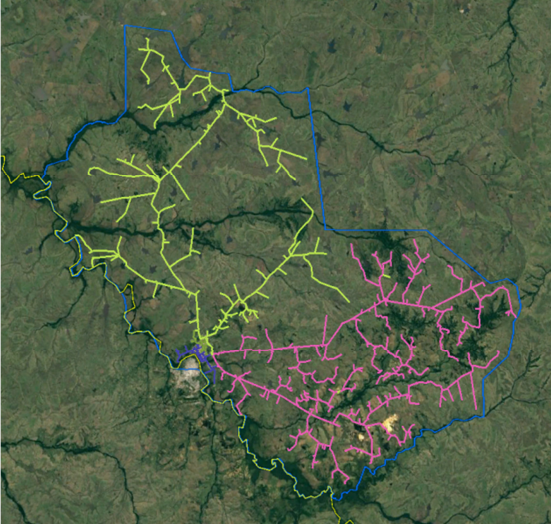
13194 - LIVRAMENTO 1	13196 - LIVRAMENTO 2
	
13197 - MAÇAMBARÁ	13198 - MONTENEGRO
	
15784 - NOVO HAMBURGO	13200 - QUARAÍ
	

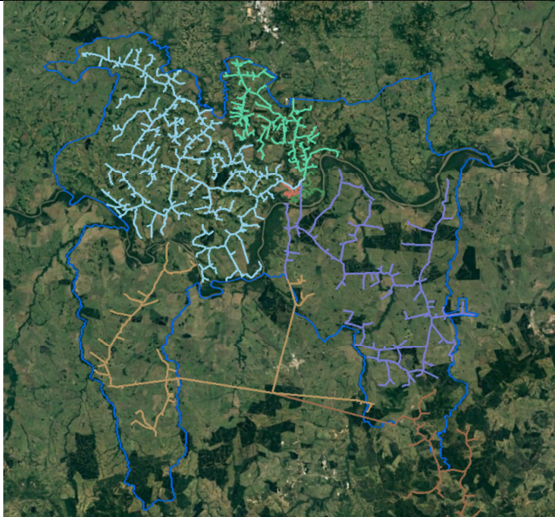
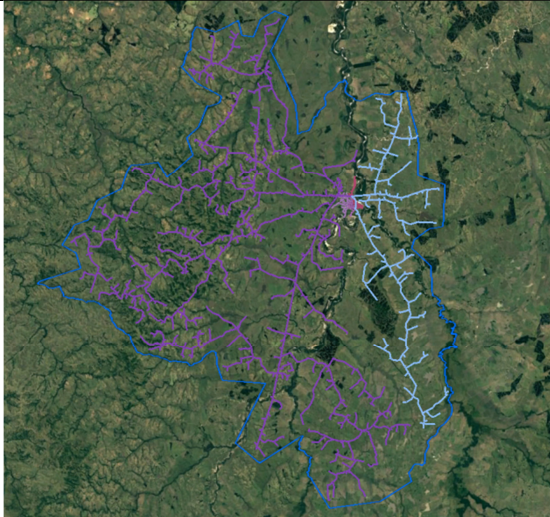
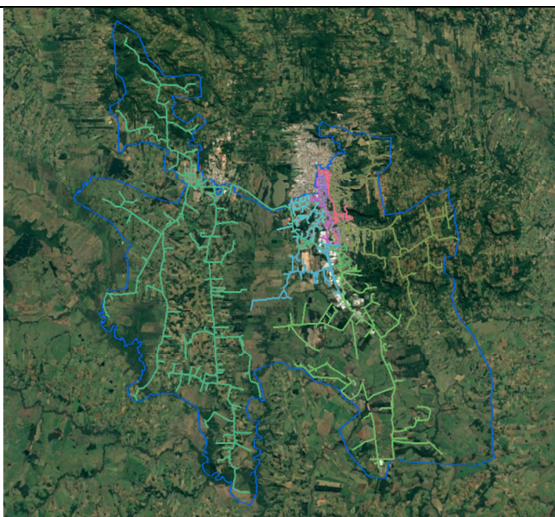
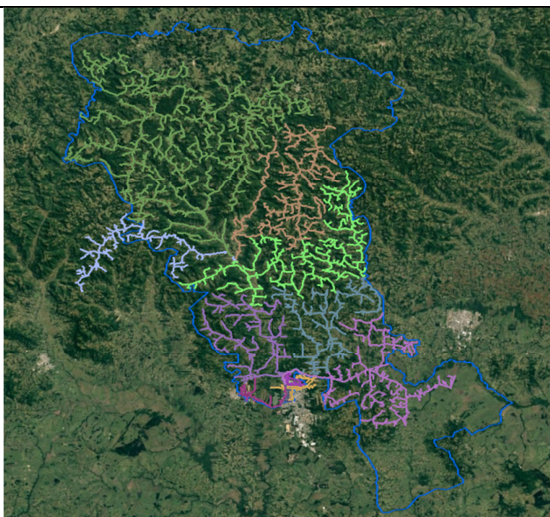
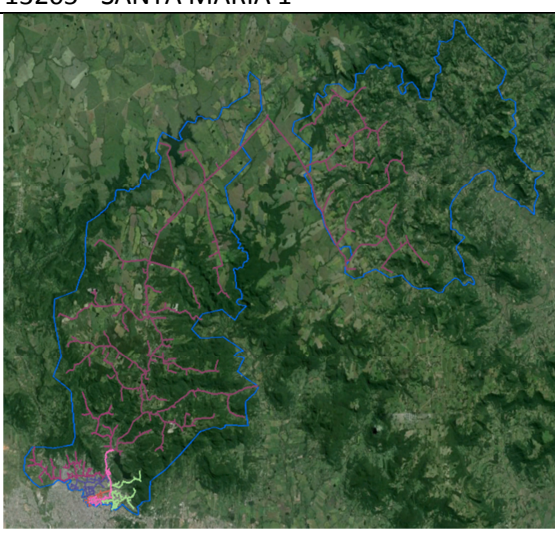
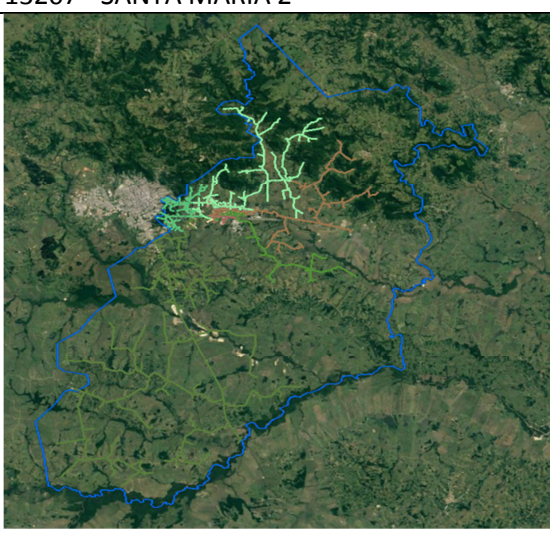
13201 - RIO PARDO	13202 - ROSÁRIO
	
13203 - SANTA CRUZ 1	13204 - SANTA CRUZ 2
	
13205 - SANTA MARIA 1	13207 - SANTA MARIA 2
	

13208 - SANTA MARIA 4

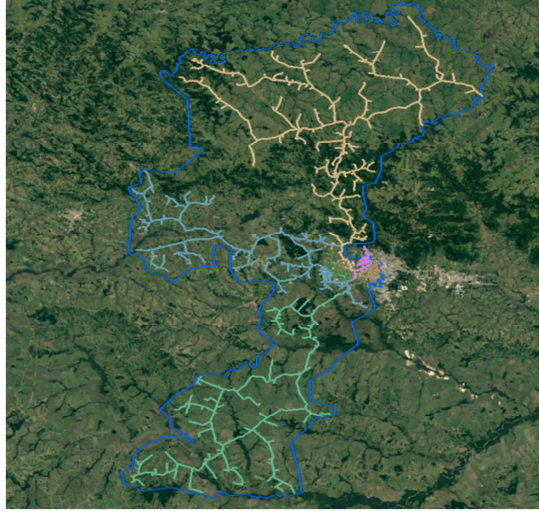

13209 - SANTA MARIA 5



13210 - SANTIAGO

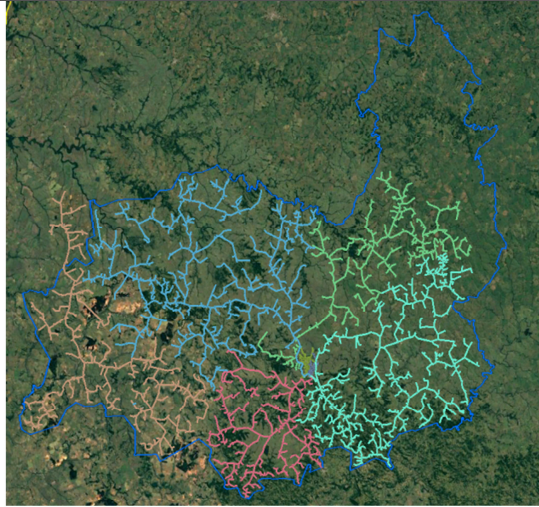

13211 - SÃO BORJA 1

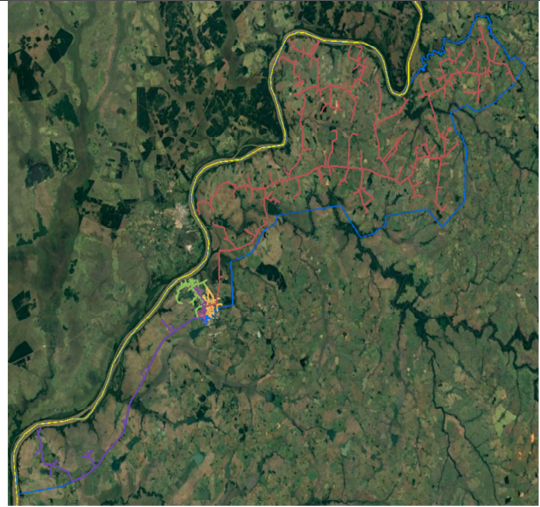

13212 - SÃO BORJA 2

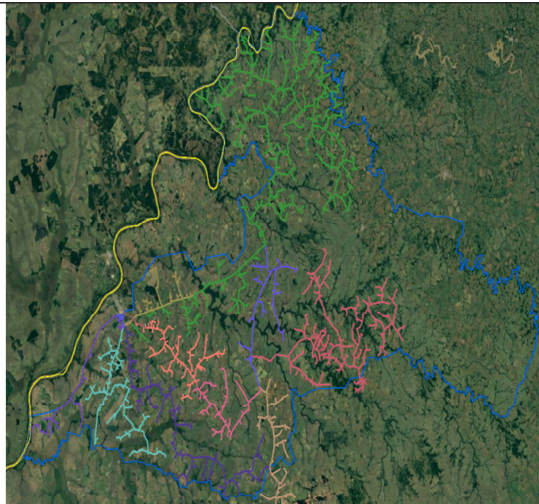

13213 - SÃO FRANCISCO

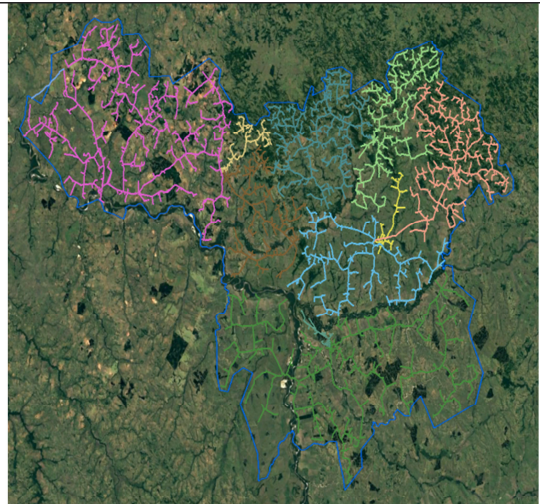

13214 - SÃO GABRIEL

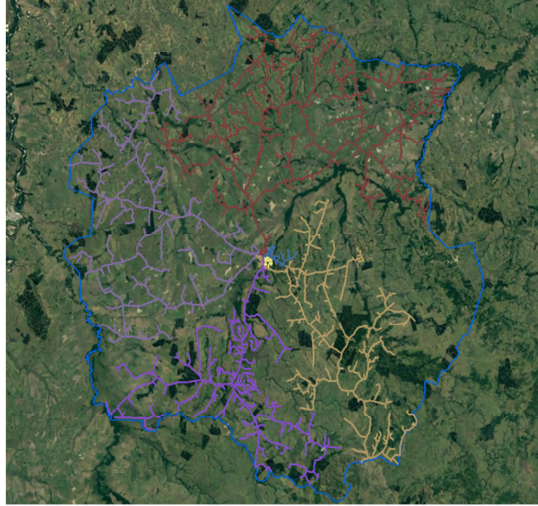

15786 - SÃO LEOPOLDO

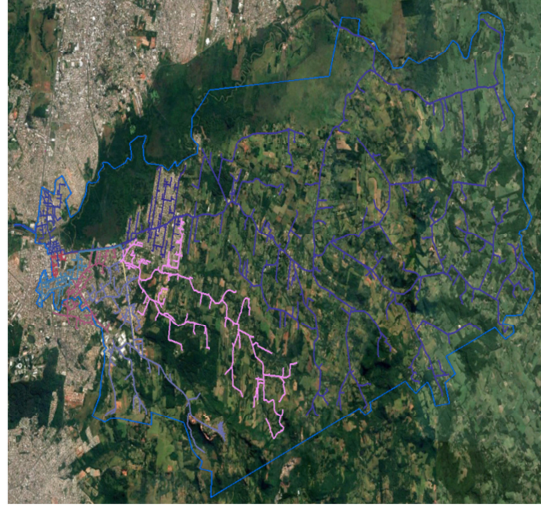

13216 - SÃO PEDRO

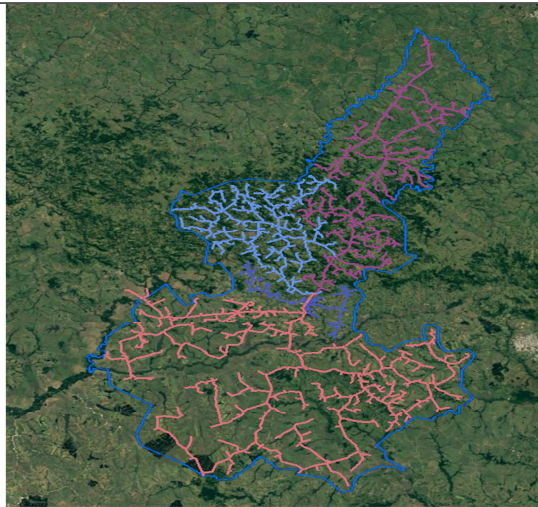

13218 - SÃO SEBASTIÃO DO CAÍ

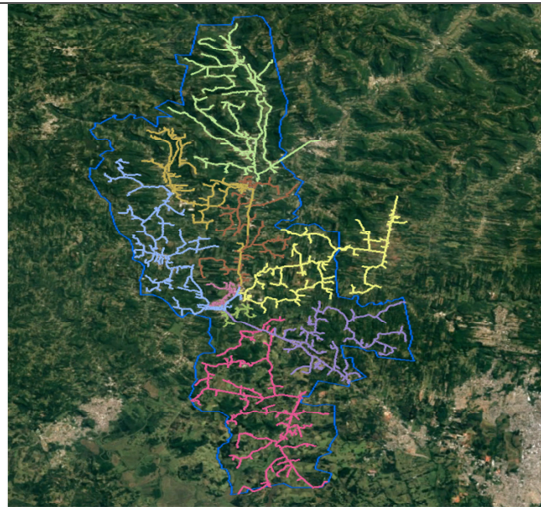

13219 - SAPIRANGA

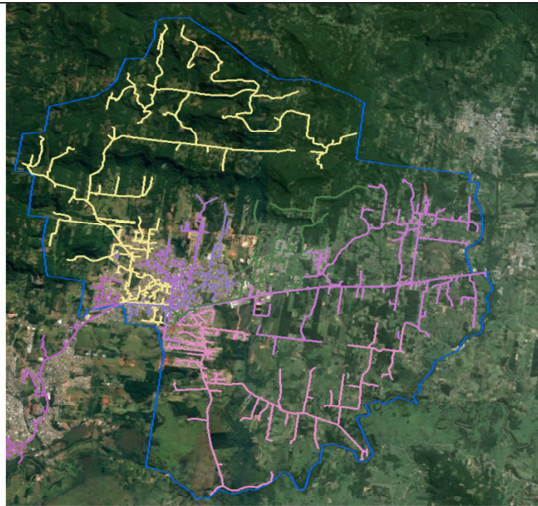

13220 - SAPUCAIA



15787 - SCHARLAU

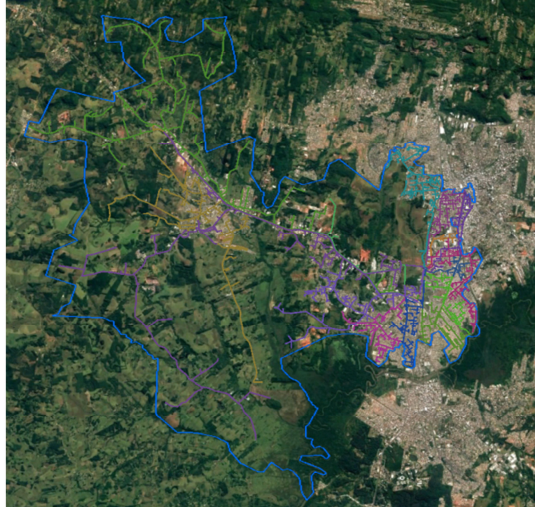

13222 - TAQUARI

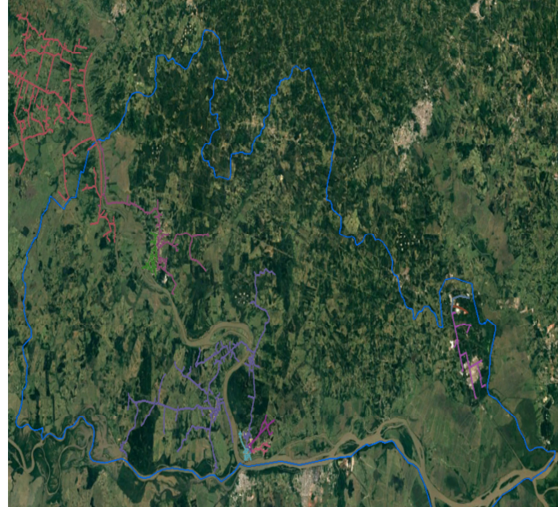

13223 - URUGUAIANA 1

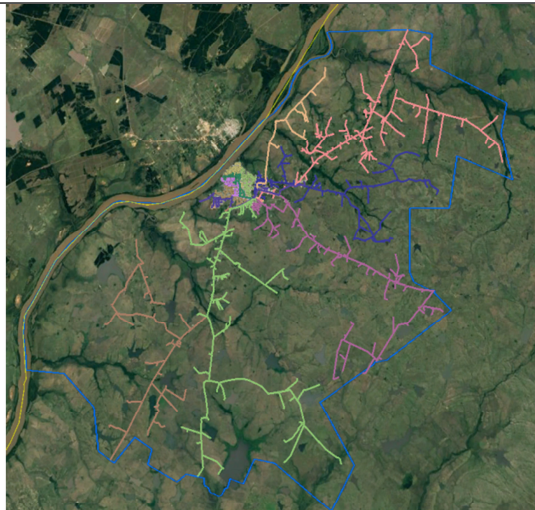

13224 - URUGUAIANA 4

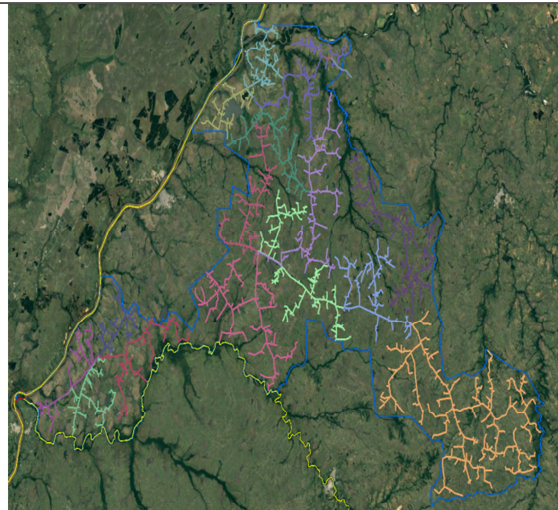

13225 - VENÂNCIO AIRES

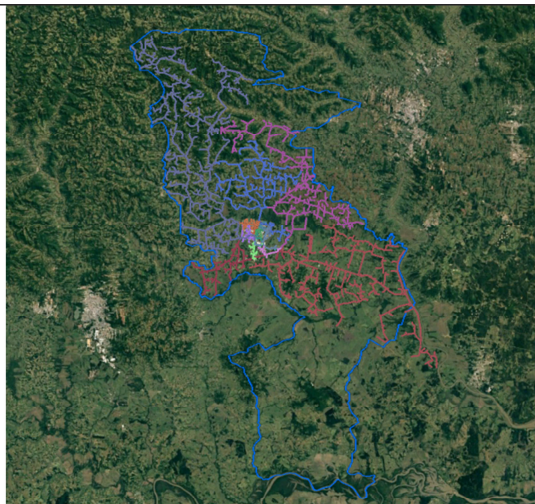

13226 - ZOOLOGICO

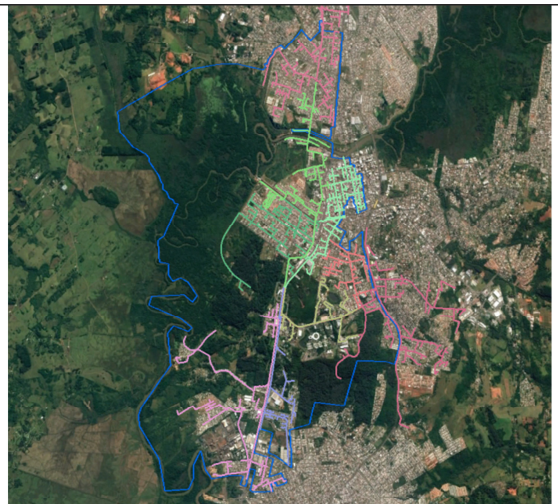

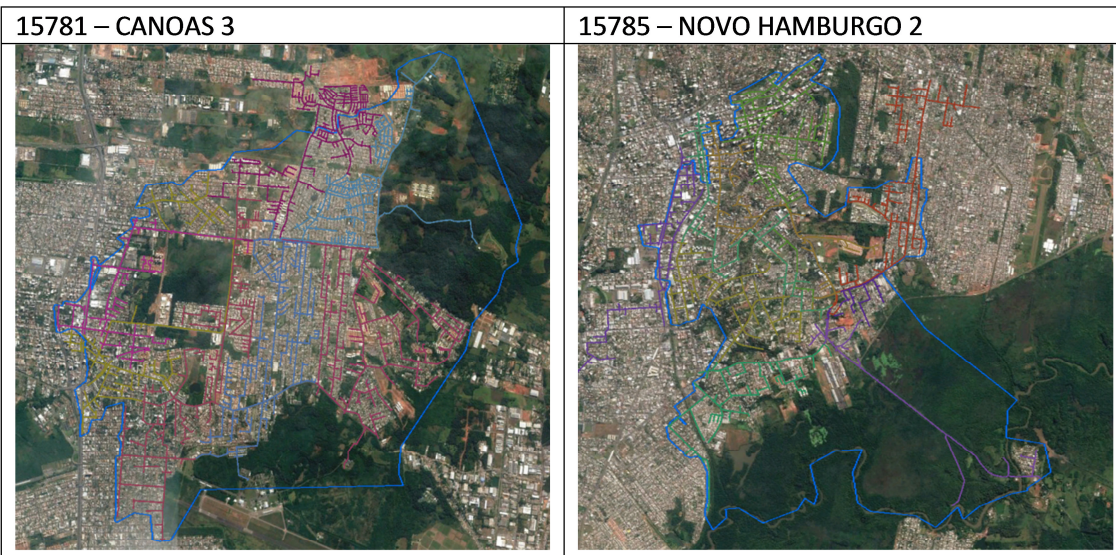

4.2 MAPA GEOELÉTRICO E DIAGRAMA UNIFILAR DO SISTEMA DE SUBTRANSMISSÃO

A seguir o diagrama unifilar do sistema de subtransmissão da AES Sul afetados pelo evento.

Regiões Central e Fronteira

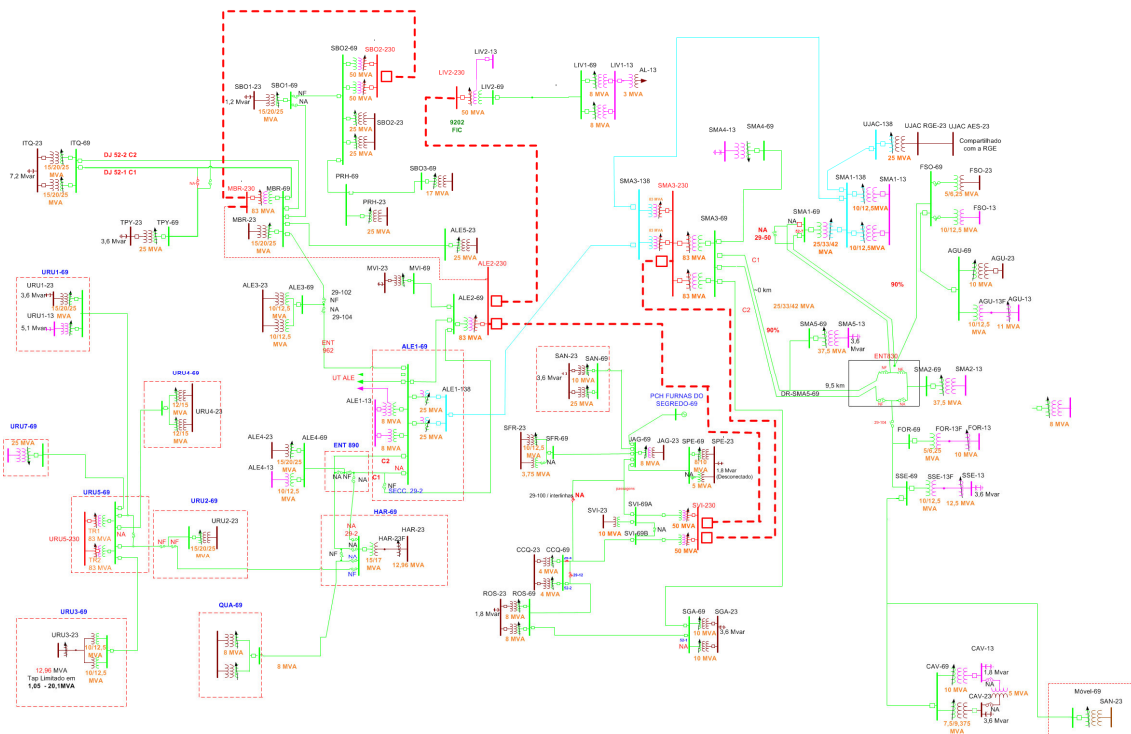

Regiões Metropolitana e Vales

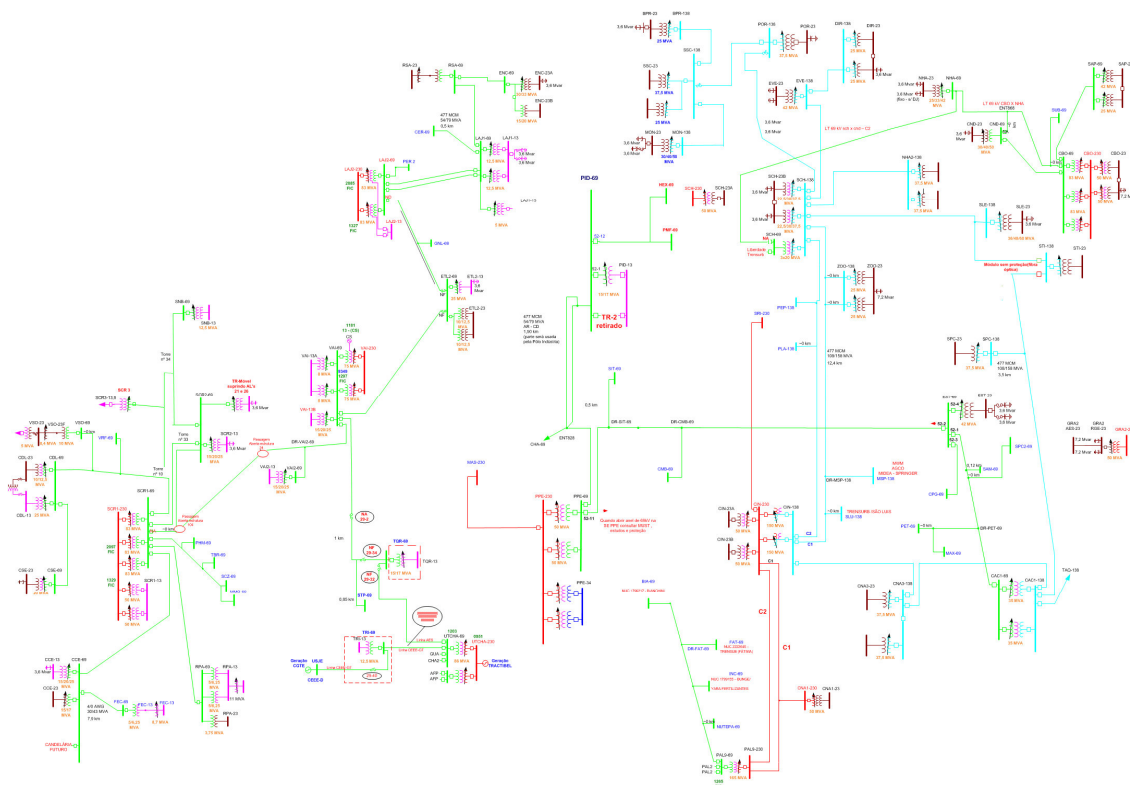

A seguir a lista de municípios e subestações afetadas pelo evento. Considerando que não houve necessariamente o desarme destas subestações, mas sim impacto nas redes de distribuição que as mesmas atendem.

Subestações:

1	AGUDO	26	ITAQUI	51	SANTIAGO
2	ALEGRETE 3	27	JAGUARI	52	SÃO BORJA 1
3	ALEGRETE 4	28	LAJEADO 1	53	SÃO BORJA 2
4	BENTO GONCALVES 2	29	LAJEADO 2	54	SÃO BORJA 3
5	BOM PRINCIPIO	30	LIVRAMENTO 1	55	SAO GABRIEL
6	CACAPAVA DO SUL 1	31	LIVRAMENTO 2	56	SÃO LEOPOLDO
7	CACEQUI	32	MACAMBARÁ	57	SAO PEDRO DO SUL
8	CACHOEIRA DO SUL	33	MANOEL VIANA	58	SAO SEPE
9	CAMPO BOM	34	MONTENEGRO	59	SAO VICENTE
10	CANDELARIA	35	NOVO HAMBURGO 1	60	SAPIRANGA
11	CANOAS 1	36	NOVO HAMBURGO 2	62	SCHARLAU
12	CANOAS 3	37	PARQ IND 3 GERA	63	SINIMBU
13	CANUDOS	38	PORTAO	64	TAQUARI
14	CENTRO SERRA	39	QUARAI	65	TRIUNFO
15	CID. INDUSTRIAL	40	RIO PARDO	66	URUGUAIANA 1

16	DOIS IRMAOS	41	ROCA SALES	67	URUGUAIANA 2
17	ENCANTADO	42	ROSARIO DO SUL	68	URUGUAIANA 3
18	ESTANCIA VELHA	43	S.S.CAI	69	URUGUAIANA 4
19	ESTEIO	44	SANTA CRUZ 1	70	URUGUAIANA 7
20	ESTRELA 2	45	SANTA CRUZ 2	71	USINA JACUI
21	FELIZ	46	SANTA CRUZ 3	72	VALE DO SOL
22	FORMIGUEIRO	47	SANTA MARIA 1	73	VENANCIO AIRES
23	GRAVATAI 2	48	SANTA MARIA 2	74	VENANCIO AIRES 2
24	HARMONIA	49	SANTA MARIA 4	75	ZOOLOGICO
25	IRAPUAZINHO	50	SANTA MARIA 5		

Municípios:

1	AGUDO	26	GARRUCHOS	51	PRESIDENTE LUCENA	76	SAPIRANGA
2	ALEGRETE	27	GENERAL CÂMARA	52	QUARAÍ	77	SAPUCAIA DO SUL
3	ARROIO DO MEIO	28	HARMONIA	53	RELVADO	78	SEGREDO
4	ARROIO DO TIGRE	29	HERVEIRAS	54	RESTINGA SECA	79	SINIMBU
5	BARRA DO QUARAI	30	IBARAMA	55	RIO PARDO	80	SOBRADINHO
6	BOM PRINCÍPIO	31	IMIGRANTE	56	ROCA SALES	81	TABAÍ
7	BOM RETIRO DO SUL	32	ITACURUBI	57	ROSÁRIO DO SUL	82	TAQUARI
8	BOQUEIRÃO DO LEÃO	33	ITAQUI	58	SALVADOR DO SUL	83	TRIUNFO
9	BOSSOROCA	34	IVOTI	59	SANTA CRUZ DO SUL	84	TUNAS
10	BROCHIER	35	LAJEADO	60	SANTA MARIA	85	TUPANDI
11	CACAPAVA DO SUL	36	LINDOLFO COLLOR	61	SANTA MARIA DO HERVAL	86	UNISTALDA
12	CACHOEIRA DO SUL	37	MAÇAMBARÁ	62	SANTANA DO LIVRAMENTO	87	URUGUAIANA
13	CAMPO BOM	38	MANOEL VIANA	63	SANTIAGO	88	VALE DO SOL
14	CANDELÁRIA	39	MARATÁ	64	SANTO ANTÔNIO DAS MISSÕES	89	VENÂNCIO AIRES
15	CANOAS	40	MATA	65	SÃO BORJA	90	VERA CRUZ
16	CAPELA DE SANTANA	41	MATO LEITÃO	66	SÃO FRANCISCO DE ASSIS	91	VESPASIANO CORREA
17	COLINAS	42	MONTENEGRO	67	SÃO GABRIEL		
18	COQUEIRO BAIXO	43	MORRO REUTER	68	SÃO JOSÉ DO HORTÊNCIO		
19	CRUZEIRO DO SUL	44	MUÇUM	69	SÃO JOSÉ DO SUL		
20	DOIS IRMÃOS	45	NOVA ESPERANÇA DO SUL	70	SÃO LEOPOLDO		
21	DOUTOR RICARDO	46	NOVA SANTA RITA	71	SÃO PEDRO DO SUL		
22	ENCANTADO	47	NOVO HAMBURGO	72	SÃO SEBASTIAO DO CAÍ		
23	ESTÂNCIA VELHA	48	PARECI NOVO	73	SÃO SEPÉ		
24	ESTEIO	49	PASSA SETE	74	SÃO VENDELINO		
25	ESTRELA	50	PORTÃO	75	SÃO VICENTE DO SUL		

5. DANOS CAUSADOS AO SISTEMA ELÉTRICO

Neste dia houve o ingresso de mais de **2 mil ocorrências emergenciais** na área de concessão, número praticamente **300%** superior a média histórica registrada. Deste total de ocorrências emergenciais **850** possuíam pelo menos uma **sinalização de situação de risco** (ex. cabo partido) exigindo prioridade em relação às demais por oferecer risco a integridade de equipamentos, colaboradores e comunidade.

De acordo com a figura abaixo nota-se que apesar do evento meteorológico estar registrado das 09 às 19h do dia 25 houve o ingresso de ocorrências acima da média histórica até o dia 01 de fevereiro. Nota-se que no dia 28 o volume de ingresso de ocorrências emergenciais estava voltando à normalidade quando a AES Sul foi atingida por nova tempestade no dia 29 de janeiro.

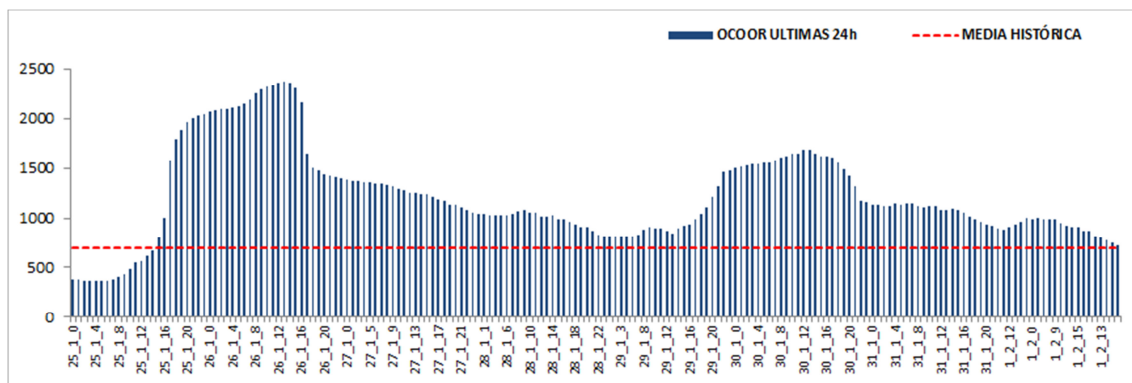

A seguir segue o descritivo dos equipamentos e sua importância para o sistema elétrico:

- A. Disjuntor/Alimentador** = Equipamento de proteção de média tensão destinado a proteger redes troncais de alimentadores, geralmente instalado em subestações;
- B. Religador** = Equipamento de proteção de média tensão destinado a proteger redes troncais de alimentadores, geralmente instalado ao longo da rede de distribuição;
- C. Chave Fusível** = Equipamento de proteção de média tensão destinado a proteger ramais de alimentadores, instaladas ao longo da rede de distribuição;
- D. Trafo Circuito** = Equipamento destinado a rebaixar níveis de tensão para consumo de energia. Este equipamento também possui chaves fusíveis

destinadas a sanar defeitos ocorridos na rede de baixa tensão e no próprio equipamento;

E. Fornecimento = Conexão da unidade consumidora com a rede de distribuição.

A seguir pode-se observar a quantidade de desarmes nos diferentes tipos de equipamentos descritos anteriormente.

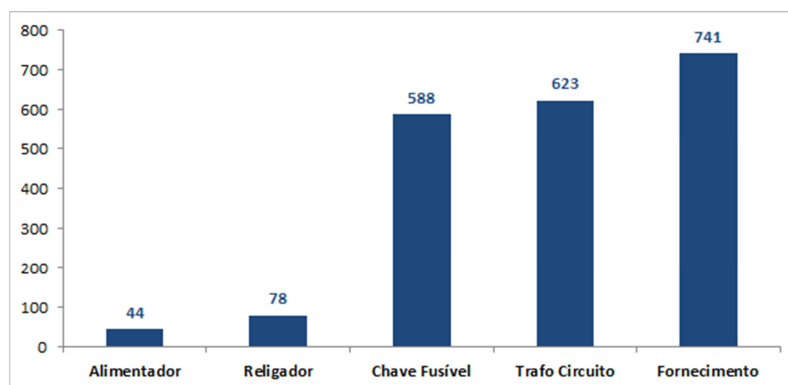

6. INTERVENÇÃO REALIZADA E AÇÕES PARA REESTABELECIMENTO DO SISTEMA

A AES Sul está estruturada para atender seus consumidores buscando o equilíbrio entre o atendimento da legislação que rege o setor elétrico, a satisfação dos consumidores e os interesses da empresa.

Quando estes eventos ocorrem é inevitável que o reestabelecimento do sistema não possua o mesmo imediatismo do que geralmente é percebido em dias com condições normais de operação. Mesmo nestas condições A AES Sul procura reestabelecer o sistema elétrico na maior brevidade possível para a maior parte de seus consumidores, respeitando é claro suas prioridades de atendimento a exemplo de condições que apresentam risco que superam qualquer outra prioridade estabelecida.

O Gráfico a seguir ilustra a disponibilização de equipes de atendimento de emergência entre os dias 25 e 27 de janeiro. É notável que houve um incremento bastante significativo na quantidade de equipes trabalhando no reestabelecimento de energia, a exemplo disso observa-se que em média 150 equipes trabalharam durante o período da madrugada dos dias 26 e 27 para recompor o sistema. Através da linha de tendência é evidente que a AES Sul não poupou esforços na disponibilização de equipes para reestabelecer o sistema.

Histograma da quantidade de equipes de Emergência

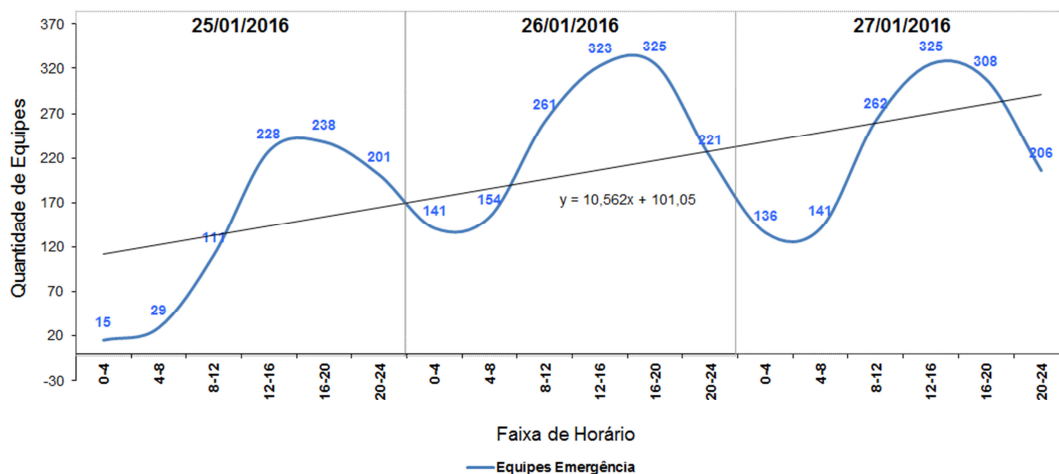

O Gráfico a seguir demonstra o compromisso descrito anteriormente ilustrando que, 91% dos consumidores que tiveram início de interrupção entre os dias 25, 26 e 27 foram reestabelecidos em até 24 horas.

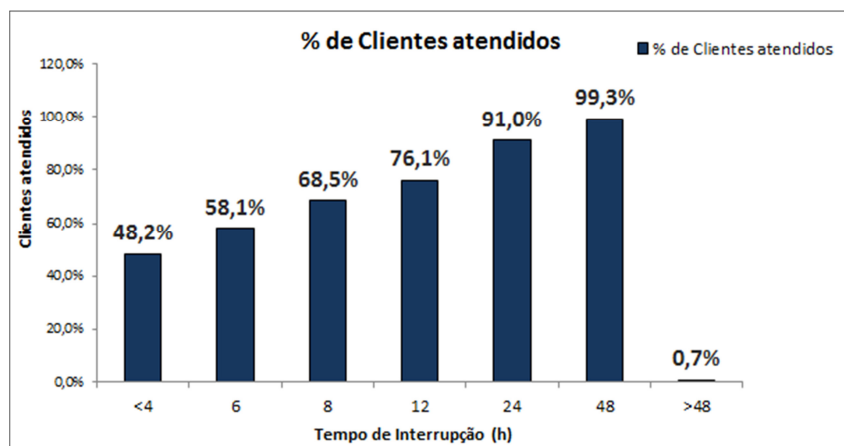

7. DEMAIS INFORMAÇÕES RELACIONADAS AO EVENTO

De acordo com a tabela a seguir é possível identificar demais informações relacionadas ao evento:

ITEM	UNIDADE	VALOR
Tempo Médio de Preparo	min	643
Tempo Médio de Deslocamento	min	30
Tempo Médio de Execução	min	250
Tempo Médio das interrupções	min	923
Número de consumidores atingidos	Qtd	278.357
Quantidade de Interrupções	Qtd	2.654
Início da Primeira Interrupção	Data / Hora	25/01/2016 09:01
Fim da Última Interrupção	Data / Hora	30/01/2016 14:35
Duração da Interrupção mais longa	min	7.048
CHI do Evento	-	2.686.736

8. ANEXOS

Anexo I – Decretos de Situação de Emergência / Calamidade Pública

Anexo II - Relação de Interrupções

Anexo III – Fotografias e Reportagens de Mídia

Anexo IV – Laudo Meteorológico

Anexo I

Não há.

Anexo II

codigo_conjunto	alim	subest	interrupção	data_inicio	hora_inicio	data_restab	hora_restab	tensao
13210	SAN - 1 CAPAO DO CIPO	SANTIAGO	5357682	25/01/2016	09:01:00	25/01/2016	10:54:00	380
13194	LIV1 - 19 ROBLEDO BRAZ	LIVRAMENTO 1	5357626	25/01/2016	09:05:00	25/01/2016	10:56:00	380
13183	AGU - 7 LINHA DOS POMERANOS	AGUDO	5357614	25/01/2016	09:08:00	25/01/2016	12:39:00	220
13186	RSA - 2 FERROVIA	ROCA SALES	5357610	25/01/2016	09:11:00	25/01/2016	10:29:00	220
15786	SLE - 8 S. BORJA	SÃO LEOPOLDO	5358807	25/01/2016	09:13:00	25/01/2016	19:45:00	23100
13214	SGA - 5 FORMOSA	SAO GABRIEL	5357636	25/01/2016	09:14:00	25/01/2016	12:43:00	220
15786	SLE - 6 LOMBA GRANDE	SÃO LEOPOLDO	5357607	25/01/2016	09:14:00	25/01/2016	10:44:00	380
13206	IRAP - 1 EST. PIQUIRI	IRAPUAZINHO	5357617	25/01/2016	09:15:00	25/01/2016	12:26:00	220
13218	SSC - 1 SAO J. HORTENCIO	S.S. CAI	5357678	25/01/2016	09:16:00	25/01/2016	10:47:00	380
13185	DIR - 7 CENTRO VIA BR 116	DOIS IRMAOS	5357612	25/01/2016	09:19:00	25/01/2016	11:29:00	380
13189	ETR2 - 23 BOM RETIRO	ESTRELA 2	5357865	25/01/2016	09:22:00	25/01/2016	15:36:00	23100
13203	SCR3 - 31 VERA CRUZ RURAL	SANTA CRUZ 3	5358165	25/01/2016	09:29:00	25/01/2016	17:51:00	13800
13203	SCR3 - 31 VERA CRUZ RURAL	SANTA CRUZ 3	5358165	25/01/2016	09:29:00	25/01/2016	18:38:00	13800
13203	SCR3 - 31 VERA CRUZ RURAL	SANTA CRUZ 3	5358165	25/01/2016	09:29:00	25/01/2016	17:51:00	13800
13203	SCR3 - 31 VERA CRUZ RURAL	SANTA CRUZ 3	5358165	25/01/2016	09:29:00	25/01/2016	17:51:00	13800
13203	SCR3 - 31 VERA CRUZ RURAL	SANTA CRUZ 3	5358165	25/01/2016	09:29:00	25/01/2016	17:51:00	13800
13203	SCR3 - 31 VERA CRUZ RURAL	SANTA CRUZ 3	5358165	25/01/2016	09:29:00	25/01/2016	17:51:00	13800
13203	SCR3 - 31 VERA CRUZ RURAL	SANTA CRUZ 3	5358165	25/01/2016	09:29:00	25/01/2016	17:51:00	13800
13203	SCR3 - 31 VERA CRUZ RURAL	SANTA CRUZ 3	5358165	25/01/2016	09:29:00	25/01/2016	17:51:00	13800
13203	SCR3 - 31 VERA CRUZ RURAL	SANTA CRUZ 3	5358165	25/01/2016	09:29:00	25/01/2016	18:57:00	13800
13203	SCR3 - 31 VERA CRUZ RURAL	SANTA CRUZ 3	5358165	25/01/2016	09:29:00	25/01/2016	17:51:00	13800

13203	SCR3 - 31 VERA CRUZ RURAL	SANTA CRUZ 3	5358165	25/01/2016	09:29:00	25/01/2016	19:28:00	13800
13203	SCR3 - 31 VERA CRUZ RURAL	SANTA CRUZ 3	5358165	25/01/2016	09:29:00	25/01/2016	17:51:00	13800
13203	SCR3 - 31 VERA CRUZ RURAL	SANTA CRUZ 3	5358165	25/01/2016	09:29:00	25/01/2016	17:51:00	13800
13203	SCR3 - 31 VERA CRUZ RURAL	SANTA CRUZ 3	5358165	25/01/2016	09:29:00	25/01/2016	17:51:00	13800
13227	SCR3 - 31 VERA CRUZ RURAL	SANTA CRUZ 3	5358165	25/01/2016	09:29:00	25/01/2016	17:51:00	13800
13203	SCR3 - 31 VERA CRUZ RURAL	SANTA CRUZ 3	5358165	25/01/2016	09:29:00	25/01/2016	17:51:00	13800
13203	SCR3 - 31 VERA CRUZ RURAL	SANTA CRUZ 3	5358165	25/01/2016	09:29:00	25/01/2016	17:51:00	13800
13203	SCR3 - 31 VERA CRUZ RURAL	SANTA CRUZ 3	5358165	25/01/2016	09:29:00	25/01/2016	17:51:00	13800
13203	SCR3 - 31 VERA CRUZ RURAL	SANTA CRUZ 3	5358165	25/01/2016	09:29:00	25/01/2016	17:51:00	13800
13230	SSE - 4 MATA GRANDE	SAO SEPE	5357632	25/01/2016	09:30:00	25/01/2016	12:04:00	380
13189	ETR2 - 23 BOM RETIRO	ESTRELA 2	5357768	25/01/2016	09:30:00	25/01/2016	14:55:00	380
13223	URU7 - 71 BR 742 / ITAQUI	URUGUAIANA 7	5357643	25/01/2016	09:34:00	25/01/2016	11:56:00	380
13186	ENC - 2 DIS INDUSTRIAL	ENCANTADO	5357641	25/01/2016	09:36:00	25/01/2016	10:24:00	23100
13188	EST - 3 HOSPITAL	ESTEIO	5357631	25/01/2016	09:37:00	25/01/2016	10:31:00	380
13186	ENC - 5 CONSUEL/PALMAS	ENCANTADO	5357642	25/01/2016	09:38:00	25/01/2016	10:42:00	380
13183	UIAC - 206 SOBRADINHO 2	USINA JACUI	5357723	25/01/2016	09:39:58	25/01/2016	14:06:00	23100
15784	NHA - 8 V NOVA	NOVO HAMBURGO 1	5357646	25/01/2016	09:48:00	25/01/2016	11:30:00	380
13196	LIV2 - 24 ESPINILHO - PALOMAS	LIVRAMENTO 2	5357752	25/01/2016	09:49:00	25/01/2016	12:23:00	380
13187	EVE - 6 CENTRO EVE	ESTANCIA VELHA	5357620	25/01/2016	09:52:00	25/01/2016	14:40:00	380
13189	ETR2 - 25 IMIGRANTE	ESTRELA 2	5357660	25/01/2016	09:56:00	25/01/2016	12:09:00	380
15779	CBO - 6 STA LUCIA	CAMPO BOM	5357654	25/01/2016	09:57:00	26/01/2016	21:15:00	380
13211	SBO1 - 11 PASSO	SÃO BORJA 1	5357664	25/01/2016	10:01:00	25/01/2016	11:26:00	380
15783	CNA1 - 17 QUINTO COMAER	CANOAS 1	5357668	25/01/2016	10:05:00	25/01/2016	14:30:00	220
13220	SPC - 6 PASQUALINE	SAPUCAIA DO SUL	5357675	25/01/2016	10:05:57	25/01/2016	10:54:00	23100
13185	DIR - 6 LCO VIA COL JAPONESA	DOIS IRMAOS	5358831	25/01/2016	10:06:00	26/01/2016	17:30:00	23100
15783	CIN - 1 MATHIAS/TABAI	CID. INDUSTRIAL	5358260	25/01/2016	10:06:00	25/01/2016	17:32:02	220
13185	DIR - 6 LCO VIA COL JAPONESA	DOIS IRMAOS	5358505	25/01/2016	10:06:00	25/01/2016	22:18:00	23100
13185	DIR - 6 LCO VIA COL JAPONESA	DOIS IRMAOS	5358505	25/01/2016	10:06:00	25/01/2016	22:18:00	23100
13185	DIR - 6 LCO VIA COL JAPONESA	DOIS IRMAOS	5358505	25/01/2016	10:06:00	25/01/2016	22:18:00	23100
13185	DIR - 6 LCO VIA COL JAPONESA	DOIS IRMAOS	5358505	25/01/2016	10:06:00	25/01/2016	22:18:00	23100
13185	DIR - 6 LCO VIA COL JAPONESA	DOIS IRMAOS	5358831	25/01/2016	10:06:00	26/01/2016	17:59:00	23100
13185	DIR - 6 LCO VIA COL JAPONESA	DOIS IRMAOS	5358505	25/01/2016	10:06:00	25/01/2016	22:18:00	23100
13185	DIR - 6 LCO VIA COL JAPONESA	DOIS IRMAOS	5358831	25/01/2016	10:06:00	26/01/2016	14:47:00	23100
13185	DIR - 6 LCO VIA COL JAPONESA	DOIS IRMAOS	5358505	25/01/2016	10:06:00	25/01/2016	22:18:00	23100
13185	DIR - 6 LCO VIA COL JAPONESA	DOIS IRMAOS	5358505	25/01/2016	10:06:00	25/01/2016	22:18:00	23100
13204	SCR3 - 38 GOIAS	SANTA CRUZ 3	5357738	25/01/2016	10:06:00	25/01/2016	11:51:00	380
13185	DIR - 6 LCO VIA COL JAPONESA	DOIS IRMAOS	5358831	25/01/2016	10:06:00	26/01/2016	17:59:00	23100
13224	URU3 - 33 PASSO DA CRUZ	URUGUAIANA 3	5357669	25/01/2016	10:09:27	25/01/2016	12:59:00	23100
13185	DIR - 5 SMH VIA ONZE AMIGOS	DOIS IRMAOS	5357697	25/01/2016	10:12:00	25/01/2016	13:13:00	230
13185	DIR - 4 TRAV DIR JOAO KLAUCK	DOIS IRMAOS	5357774	25/01/2016	10:12:00	25/01/2016	13:13:00	380
13223	URU1 - 17 BK ENERGIA	URUGUAIANA 1	5357683	25/01/2016	10:17:00	25/01/2016	14:25:00	380
13205	SMA1 - 15 V. CAROLINA	SANTA MARIA 1	5357687	25/01/2016	10:17:00	25/01/2016	13:34:00	380
13223	URU7 - 72 PRESIDENTE VARGAS	URUGUAIANA 7	5357733	25/01/2016	10:17:32	25/01/2016	14:52:02	380
13207	SMA2 - 21 SANTA FLORA	SANTA MARIA 2	5357690	25/01/2016	10:19:00	26/01/2016	13:27:00	380
15787	SCH - 22 POR DIR	SCHARLAU	5357686	25/01/2016	10:19:00	25/01/2016	12:26:00	220
15784	NHA - 5 ROSELANDIA	NOVO HAMBURGO 1	5357701	25/01/2016	10:22:00	25/01/2016	13:39:00	380
15786	SLE - 4 RIO DOS SINOS	SÃO LEOPOLDO	5357942	25/01/2016	10:24:00	25/01/2016	15:25:00	220
13214	SGA - 5 FORMOSA	SAO GABRIEL	5357691	25/01/2016	10:26:00	25/01/2016	10:56:00	380
13227	CDL - 3 PASSA SETE	CANDELARIA	5357712	25/01/2016	10:26:00	25/01/2016	12:12:00	220
13195	ALE4 - 48 PEDREIRAS	ALEGRETE 4	5357810	25/01/2016	10:28:00	25/01/2016	16:31:00	380
15787	SCH - 8 POR ESQ	SCHARLAU	5357702	25/01/2016	10:28:00	25/01/2016	11:55:00	380
15783	CIN - 8 TABAI/NOVA STA RITA	CID. INDUSTRIAL	5357965	25/01/2016	10:30:00	25/01/2016	17:58:00	220
13188	EST - 3 HOSPITAL	ESTEIO	5357930	25/01/2016	10:31:00	25/01/2016	14:21:00	380
15782	CND - 4 S. JORGE	CANUDOS	5357707	25/01/2016	10:36:52	25/01/2016	11:28:02	380
13194	LIV1 - 17 BR 158	LIVRAMENTO 1	5357761	25/01/2016	10:36:57	25/01/2016	13:10:00	23100
15784	NHA - 5 ROSELANDIA	NOVO HAMBURGO 1	5357862	25/01/2016	10:38:00	25/01/2016	14:47:03	380
13226	ZOO - 1 GEDORE	ZOOLOGICO	5357746	25/01/2016	10:38:00	25/01/2016	12:40:00	220
13225	VAI - 3 CORONEL BRITO	VENANCIO AIRES	5357715	25/01/2016	10:42:00	25/01/2016	13:34:00	220
13203	SCR3 - 31 VERA CRUZ RURAL	SANTA CRUZ 3	5357713	25/01/2016	10:42:00	25/01/2016	12:10:00	230
13195	ALE4 - 48 PEDREIRAS	ALEGRETE 4	5357920	25/01/2016	10:43:00	25/01/2016	14:10:00	380
13191	ITQ - 2 CIDADE	ITAQUI	5357721	25/01/2016	10:44:00	25/01/2016	13:34:00	380
13196	LIV2 - 24 ESPINILHO - PALOMAS	LIVRAMENTO 2	5357827	25/01/2016	10:45:00	25/01/2016	12:52:00	380
15779	CBO - 4 CEL GAELZER/RS239	CAMPO BOM	5357718	25/01/2016	10:46:00	25/01/2016	13:06:00	380
15783	CIN - 10 PETROBRAS	CID. INDUSTRIAL	5357726	25/01/2016	10:51:00	25/01/2016	13:53:00	380
15780	CNA1 - 15 SANTA RITA	CANOAS 1	5358064	25/01/2016	10:52:00	25/01/2016	14:56:00	220

15780	CIN - 6 BRASIL/HARMONIA	CID. INDUSTRIAL	5357734	25/01/2016	10:54:00	25/01/2016	12:40:00	23100
13224	URU3 - 31 PAI PASSO	URUGUAIANA 3	5358281	25/01/2016	10:54:11	25/01/2016	17:00:00	380
15783	CIN - 5 SAO LUIS/IGARA	CID. INDUSTRIAL	5357820	25/01/2016	10:55:00	25/01/2016	13:23:03	220
13209	SMA5 - 55 FLORIANO PEIXOTO	SANTA MARIA 5	5357763	25/01/2016	10:56:07	25/01/2016	13:41:00	380
13224	URU4 - 43 ADOLFO ESTERN I	URUGUAIANA 4	5357995	25/01/2016	10:57:00	25/01/2016	19:37:00	380
13191	ITQ - 7 CENTRO (UTE ITAQUI)	ITAQUI	5357888	25/01/2016	10:59:00	25/01/2016	14:34:00	380
13191	ITQ - 7 CENTRO (UTE ITAQUI)	ITAQUI	5357817	25/01/2016	11:02:39	25/01/2016	13:00:00	23100
13230	CAV1 - 2 COX. SAO JOSE	CACAPAVA DO SUL 1	5358215	25/01/2016	11:04:00	25/01/2016	15:40:00	380
13230	CAV1 - 2 COX. SAO JOSE	CACAPAVA DO SUL 1	5357749	25/01/2016	11:06:30	25/01/2016	13:28:00	13800
15787	POR - 3	PORTAO	5357794	25/01/2016	11:14:00	25/01/2016	12:45:00	220
13213	SVI - 3 URBANO MATA	SAO VICENTE	5357815	25/01/2016	11:15:00	26/01/2016	12:19:00	380
13189	ETR2 - 24 PAVERAMA	ESTRELA 2	5365494	25/01/2016	11:16:00	28/01/2016	22:08:42	220
15783	CIN - 8 TABAI/NOVA STA RITA	CID. INDUSTRIAL	5357801	25/01/2016	11:16:45	25/01/2016	13:12:00	23100
15787	SCH - 18 HENRIQUE BIER	SCHARLAU	5358202	25/01/2016	11:20:37	25/01/2016	17:08:02	380
13204	SCR2 - 25 LA SANTA CRUZ	SANTA CRUZ 2	5357819	25/01/2016	11:22:00	25/01/2016	15:19:00	13800
15783	CIN - 1 MATHIAS/TABAI	CID. INDUSTRIAL	5358028	25/01/2016	11:23:00	25/01/2016	15:16:00	380
13188	SPC - 3 CENTRO	SAPUCAIA DO SUL	5357780	25/01/2016	11:28:00	25/01/2016	12:32:02	380
13200	QUA - 2 SINDICATO	QUARAI	5357769	25/01/2016	11:29:00	25/01/2016	13:51:00	380
13210	SAN - 5 ITACURUBI	SANTIAGO	5357841	25/01/2016	11:29:00	25/01/2016	16:13:00	220
13207	SMA2 - 23 CASTELINHO	SANTA MARIA 2	5358005	25/01/2016	11:31:00	25/01/2016	16:42:00	380
13191	ITQ - 2 CIDADE	ITAQUI	5358917	25/01/2016	11:36:00	25/01/2016	21:45:00	380
15787	POR - 3	PORTAO	5357797	25/01/2016	11:38:00	25/01/2016	17:09:00	380
13194	LIV1 - 19 ROBLEDO BRAZ	LIVRAMENTO 1	5357785	25/01/2016	11:38:00	25/01/2016	15:13:00	220
13202	ROS - 5 STA.RITA	ROSARIO DO SUL	5358057	25/01/2016	11:40:03	25/01/2016	16:04:26	220
13207	SMA2 - 22 ARROIO GRANDE	SANTA MARIA 2	5358003	25/01/2016	11:43:00	25/01/2016	14:43:00	380
13222	TQR - 1 CENTRALSUL	TAQUARI	5357837	25/01/2016	11:45:00	25/01/2016	14:16:00	380
13201	RPA - 6 CAPIVARITA AL	RIO PARDO	5357793	25/01/2016	11:45:00	25/01/2016	13:55:02	380
15782	NHA2 - 21 BARTOLOMEU GUSMAO	NOVO HAMBURGO 2	5357957	25/01/2016	11:45:00	25/01/2016	14:25:00	380
15783	CIN - 1 MATHIAS/TABAI	CID. INDUSTRIAL	5357767	25/01/2016	11:51:00	25/01/2016	14:45:00	23100
13214	SGA - 6 CORREDOR DE BAGE	SAO GABRIEL	5357834	25/01/2016	11:52:00	25/01/2016	16:28:00	380
13187	EVE - 2 BR 116 EVE IVT	ESTANCIA VELHA	5357812	25/01/2016	12:03:51	25/01/2016	14:59:00	23100
13188	EST - 4 CLARET	ESTEIO	5357811	25/01/2016	12:04:00	25/01/2016	15:22:00	380
13214	SGA - 1 CORR. REUNA	SAO GABRIEL	5357898	25/01/2016	12:06:00	25/01/2016	17:25:00	230
15782	CND - 2 BAIRRO CELESTE CBO	CANUDOS	5358091	25/01/2016	12:10:00	25/01/2016	15:22:00	380
13210	SAN - 5 ITACURUBI	SANTIAGO	5358659	25/01/2016	12:10:42	25/01/2016	19:23:00	230
13211	SBO1 - 14 CENTRO	SÃO BORJA 1	5357823	25/01/2016	12:18:00	25/01/2016	14:24:00	380
13207	SMA2 - 22 ARROIO GRANDE	SANTA MARIA 2	5358004	25/01/2016	12:23:00	25/01/2016	15:30:00	380
13185	DIR - 5 SMH VIA ONZE AMIGOS	DOIS IRMAOS	5357853	25/01/2016	12:27:49	28/01/2016	14:42:00	23100
15779	CBO - 4 CEL GAELZER/RS239	CAMPO BOM	5357912	25/01/2016	12:28:35	25/01/2016	14:45:02	380
13202	ROS - 5 STA.RITA	ROSARIO DO SUL	5357934	25/01/2016	12:30:28	25/01/2016	16:00:04	380
13225	VAI2 - 22 SERRA	VENANCIO AIRES 2	5357879	25/01/2016	12:33:00	25/01/2016	20:46:00	13800
13190	GRA - 212 SAPUCAIA	GRAVATAI 2	5357913	25/01/2016	12:37:00	25/01/2016	15:29:00	380
13230	CAV1 - 3 BR 290 DURASN	CACAPAVA DO SUL 1	5357906	25/01/2016	12:40:44	25/01/2016	22:51:00	13800
13216	SPE - 3 CIDADE	SAO PEDRO DO SUL	5357857	25/01/2016	12:42:00	25/01/2016	16:46:00	380
13214	SGA - 2 CATUCABA	SAO GABRIEL	5358006	25/01/2016	12:47:00	25/01/2016	18:25:53	380
13223	URU7 - 71 BR 742 / ITAQUI	URUGUAIANA 7	5357889	25/01/2016	12:47:10	25/01/2016	21:30:00	13800
13214	SGA - 2 CATUCABA	SAO GABRIEL	5358182	25/01/2016	12:48:00	25/01/2016	17:51:55	380
13190	SPC - 6 PASQUALINE	SAPUCAIA DO SUL	5357933	25/01/2016	12:51:00	25/01/2016	19:30:00	380
13207	SMA2 - 22 ARROIO GRANDE	SANTA MARIA 2	5357868	25/01/2016	12:52:54	25/01/2016	17:49:00	13800
13218	SSC - 4 CAPELA DE SANTANA	S.S.CAI	5357966	25/01/2016	12:54:00	25/01/2016	14:47:00	380
13208	SMA4 - 46 TANCREDO NEVES	SANTA MARIA 4	5357789	25/01/2016	12:55:00	25/01/2016	14:00:00	380
13207	SMA2 - 22 ARROIO GRANDE	SANTA MARIA 2	5357872	25/01/2016	12:55:00	25/01/2016	18:00:00	380
15786	SLE - 7 CAMPESTRE	SÃO LEOPOLDO	5357923	25/01/2016	12:55:00	25/01/2016	14:07:00	380
13211	SBO1 - 17 ITACHERE	SÃO BORJA 1	5358025	25/01/2016	12:58:00	25/01/2016	14:47:00	23100
13193	LAJ2 - 25 FRUKI	LAJEADO 2	5357900	25/01/2016	13:00:03	25/01/2016	15:15:02	380
15787	SCH - 10 POR CENTRO	SCHARLAU	5357935	25/01/2016	13:00:11	25/01/2016	16:20:00	23100
15786	SLE - 6 LOMBA GRANDE	SÃO LEOPOLDO	5358104	25/01/2016	13:00:33	25/01/2016	15:43:00	380
13185	DIR - 1 MRE PEDRO J KOLLING	DOIS IRMAOS	5358172	25/01/2016	13:03:00	25/01/2016	16:37:00	23100
13187	EVE - 7 GELITA	ESTANCIA VELHA	5357911	25/01/2016	13:04:00	25/01/2016	14:27:00	23100
13211	SBO1 - 17 ITACHERE	SÃO BORJA 1	5357901	25/01/2016	13:04:00	25/01/2016	14:45:00	380
13186	ENC - 8 DR RICARDO	ENCANTADO	5358512	25/01/2016	13:06:00	25/01/2016	20:01:00	380
13191	ITQ - 7 CENTRO (UTE ITAQUI)	ITAQUI	5357886	25/01/2016	13:06:36	25/01/2016	13:14:00	380
13218	FEL - 202 B. PRINCIPIO	FELIZ	5358189	25/01/2016	13:08:00	25/01/2016	16:24:00	380
13225	VAI2 - 21 MINI DISTRITO	VENANCIO AIRES 2	5357903	25/01/2016	13:08:00	25/01/2016	16:59:46	380
13212	SBO2 - 22 BAIRRO PIRAHY	SÃO BORJA 2	5357909	25/01/2016	13:11:00	25/01/2016	14:33:00	380

13227	VSL - 1 REBENTONA	VALE DO SOL	5360325	25/01/2016	13:11:00	26/01/2016	17:00:00	23100
13213	SVI - 3 URBANO MATA	SAO VICENTE	5358185	25/01/2016	13:17:00	25/01/2016	16:58:00	220
13211	SBO1 - 14 CENTRO	SÃO BORJA 1	5357981	25/01/2016	13:17:00	25/01/2016	15:45:00	380
13218	FEL - 202 B. PRINCIPIO	FELIZ	5358024	25/01/2016	13:17:59	25/01/2016	16:06:00	380
13218	SSC - 5 HARMONIA	S.S.CAI	5357971	25/01/2016	13:18:59	25/01/2016	15:05:00	380
15785	NHA2 - 210 BENTO GONCALVES	NOVO HAMBURGO 2	5357927	25/01/2016	13:22:00	25/01/2016	16:38:00	380
13185	DIR - 6 LCO VIA COL JAPONESA	DOIS IRMAOS	5357940	25/01/2016	13:25:11	25/01/2016	14:35:00	23100
13185	DIR - 6 LCO VIA COL JAPONESA	DOIS IRMAOS	5358100	25/01/2016	13:25:11	25/01/2016	16:14:00	380
13185	DIR - 6 LCO VIA COL JAPONESA	DOIS IRMAOS	5357940	25/01/2016	13:25:11	25/01/2016	14:35:00	23100
13218	SSC - 1 SAO J. HORTENCIO	S.S.CAI	5358191	25/01/2016	13:26:41	27/01/2016	16:48:00	380
13207	SMA2 - 23 CASTELINHO	SANTA MARIA 2	5357947	25/01/2016	13:28:00	25/01/2016	18:11:00	380
13198	MON - 4 NACIONAL	MONTENEGRO	5358034	25/01/2016	13:30:00	25/01/2016	15:35:00	220
13212	SBO2 - 25 RODOVIA/SAMBURA	SÃO BORJA 2	5358257	25/01/2016	13:33:00	25/01/2016	16:05:00	380
15784	NHA - 3 RIO BRANCO	NOVO HAMBURGO 1	5357953	25/01/2016	13:34:00	25/01/2016	15:00:00	23100
13185	SAP - 1 CENTENARIO	SAPIRANGA	5357945	25/01/2016	13:34:00	27/01/2016	22:50:00	23100
13219	SAP - 1 CENTENARIO	SAPIRANGA	5357945	25/01/2016	13:34:00	27/01/2016	22:50:00	23100
13204	SCR2 - 25 LA SANTA CRUZ	SANTA CRUZ 2	5358060	25/01/2016	13:34:45	25/01/2016	17:25:00	380
13210	SAN - 5 ITACURUBI	SANTIAGO	5358296	25/01/2016	13:38:04	25/01/2016	18:54:00	23100
13193	LAJ2 - 22 FARROS	LAJEADO 2	5357974	25/01/2016	13:38:48	25/01/2016	16:50:00	13800
13218	FEL - 202 B. PRINCIPIO	FELIZ	5358143	25/01/2016	13:40:11	25/01/2016	16:29:00	380
13214	SGA - 6 CORREDOR DE BAGE	SAO GABRIEL	5358275	25/01/2016	13:41:00	25/01/2016	18:22:00	220
15787	POR - 3	PORTAO	5357968	25/01/2016	13:42:00	25/01/2016	14:50:00	380
15786	SLE - 1 CENTRO	SÃO LEOPOLDO	5358205	25/01/2016	13:43:29	25/01/2016	16:02:00	220
13204	SIN - 3 ALTO SINIMBU	SINIMBU	5359451	25/01/2016	13:44:00	26/01/2016	12:57:00	13800
13204	SIN - 3 ALTO SINIMBU	SINIMBU	5359451	25/01/2016	13:44:00	26/01/2016	12:57:00	13800
13204	SIN - 3 ALTO SINIMBU	SINIMBU	5359451	25/01/2016	13:44:00	26/01/2016	12:57:00	13800
13204	SIN - 3 ALTO SINIMBU	SINIMBU	5359451	25/01/2016	13:44:00	26/01/2016	12:57:00	13800
13204	SIN - 3 ALTO SINIMBU	SINIMBU	5359451	25/01/2016	13:44:00	26/01/2016	12:57:00	13800
13204	SIN - 3 ALTO SINIMBU	SINIMBU	5359451	25/01/2016	13:44:00	26/01/2016	12:57:00	13800
13204	SIN - 3 ALTO SINIMBU	SINIMBU	5359451	25/01/2016	13:44:00	26/01/2016	12:57:00	13800
13204	SIN - 3 ALTO SINIMBU	SINIMBU	5359451	25/01/2016	13:44:00	26/01/2016	12:57:00	13800
13204	SIN - 3 ALTO SINIMBU	SINIMBU	5359451	25/01/2016	13:44:00	26/01/2016	12:57:00	13800
13204	SIN - 3 ALTO SINIMBU	SINIMBU	5359451	25/01/2016	13:44:00	26/01/2016	12:57:00	13800
13204	SIN - 3 ALTO SINIMBU	SINIMBU	5359451	25/01/2016	13:44:00	26/01/2016	12:57:00	13800
13204	SIN - 3 ALTO SINIMBU	SINIMBU	5359451	25/01/2016	13:44:00	26/01/2016	12:57:00	13800
13204	SIN - 3 ALTO SINIMBU	SINIMBU	5359451	25/01/2016	13:44:00	26/01/2016	12:57:00	13800
13204	SIN - 3 ALTO SINIMBU	SINIMBU	5359451	25/01/2016	13:44:00	26/01/2016	12:57:00	13800
13204	SIN - 3 ALTO SINIMBU	SINIMBU	5359451	25/01/2016	13:44:00	26/01/2016	12:57:00	13800
13204	SIN - 3 ALTO SINIMBU	SINIMBU	5359451	25/01/2016	13:44:00	26/01/2016	12:57:00	13800
13204	SIN - 3 ALTO SINIMBU	SINIMBU	5359451	25/01/2016	13:44:00	26/01/2016	12:57:00	13800
13204	SIN - 3 ALTO SINIMBU	SINIMBU	5359451	25/01/2016	13:44:00	26/01/2016	12:57:00	13800
13204	SIN - 3 ALTO SINIMBU	SINIMBU	5359451	25/01/2016	13:44:00	26/01/2016	12:57:00	13800
13204	SIN - 3 ALTO SINIMBU	SINIMBU	5359451	25/01/2016	13:44:00	26/01/2016	12:57:00	13800
13204	SIN - 3 ALTO SINIMBU	SINIMBU	5359451	25/01/2016	13:44:00	26/01/2016	12:57:00	13800
13204	SIN - 3 ALTO SINIMBU	SINIMBU	5359451	25/01/2016	13:44:00	26/01/2016	12:57:00	13800
13204	SIN - 3 ALTO SINIMBU	SINIMBU	5359451	25/01/2016	13:44:00	26/01/2016	12:57:00	13800
13204	SIN - 3 ALTO SINIMBU	SINIMBU	5359451	25/01/2016	13:44:00	26/01/2016	12:57:00	13800
13204	SIN - 3 ALTO SINIMBU	SINIMBU	5359451	25/01/2016	13:44:00	26/01/2016	12:57:00	13800
13204	SIN - 3 ALTO SINIMBU	SINIMBU	5359451	25/01/2016	13:44:00	26/01/2016	12:57:00	13800
13204	SIN - 3 ALTO SINIMBU	SINIMBU	5359451	25/01/2016	13:44:00	26/01/2016	12:57:00	13800
13204	SIN - 3 ALTO SINIMBU	SINIMBU	5359451	25/01/2016	13:44:00	26/01/2016	12:57:00	13800
13204	SIN - 3 ALTO SINIMBU	SINIMBU	5359451	25/01/2016	13:44:00	26/01/2016	12:57:00	13800
13204	SIN - 3 ALTO SINIMBU	SINIMBU	5359451	25/01/2016	13:44:00	26/01/2016	12:57:00	13800
13204	SIN - 3 ALTO SINIMBU	SINIMBU	5359451	25/01/2016	13:44:00	26/01/2016	12:57:00	13800
13204	SIN - 3 ALTO SINIMBU	SINIMBU	5359451	25/01/2016	13:44:00	26/01/2016	12:57:00	13800
15784	NHA - 6 OSV. CRUZ	NOVO HAMBURGO 1	5358200	25/01/2016	13:45:33	25/01/2016	17:05:00	380
13227	CDL - 3 PASSA SETE	CANDELARIA	5357987	25/01/2016	13:48:00	25/01/2016	17:22:00	380
13227	VSL - 3 VERA CRUZ	VALE DO SOL	5358046	25/01/2016	13:48:00	25/01/2016	17:23:00	380
13224	HAR - 3 PASSO GUARDA	HARMONIA	5357998	25/01/2016	13:48:14	25/01/2016	15:27:00	23100
13222	TRI - 3 INDUSTRIA	TRIUNFO	5358056	25/01/2016	13:49:00	25/01/2016	20:48:00	380
13210	SAN - 5 ITACURUBI	SANTIAGO	5358109	25/01/2016	13:51:49	25/01/2016	17:35:00	23100
15785	NHA2 - 29 DR MAURICIO CARDOSO	NOVO HAMBURGO 2	5358026	25/01/2016	13:55:00	25/01/2016	15:35:00	23100
15785	NHA2 - 29 DR MAURICIO CARDOSO	NOVO HAMBURGO 2	5358026	25/01/2016	13:55:00	25/01/2016	15:35:00	23100
15785	NHA2 - 29 DR MAURICIO CARDOSO	NOVO HAMBURGO 2	5358026	25/01/2016	13:55:00	25/01/2016	15:35:00	23100
15785	NHA2 - 29 DR MAURICIO CARDOSO	NOVO HAMBURGO 2	5358026	25/01/2016	13:55:00	25/01/2016	15:35:00	23100
15785	NHA2 - 29 DR MAURICIO CARDOSO	NOVO HAMBURGO 2	5358026	25/01/2016	13:55:00	25/01/2016	15:35:00	23100
15785	NHA2 - 29 DR MAURICIO CARDOSO	NOVO HAMBURGO 2	5358026	25/01/2016	13:55:00	25/01/2016	15:35:00	23100
15785	NHA2 - 29 DR MAURICIO CARDOSO	NOVO HAMBURGO 2	5358026	25/01/2016	13:55:00	25/01/2016	15:35:00	23100

13192	LAJ1 - 17 ARROIO MEIO AVIPAL	LAJEADO 1	5358697	25/01/2016	16:06:55	25/01/2016	19:21:00	380
13201	RPA - 4 P. AREIA ALBA	RIO PARDO	5358700	25/01/2016	16:07:00	25/01/2016	20:25:00	13800
13193	LAJ2 - 21 CRUZEIRO/CENTRO	LAJEADO 2	5358847	25/01/2016	16:07:10	25/01/2016	21:02:00	13800
13225	VAI - 1 MARIANTE	VENANCIO AIRES	5365115	25/01/2016	16:07:41	28/01/2016	18:09:00	220
13193	LAJ2 - 23 CENTRO-HOSPITAL	LAJEADO 2	5358587	25/01/2016	16:08:00	25/01/2016	20:23:00	380
13189	ETR2 - 25 IMIGRANTE	ESTRELA 2	5358343	25/01/2016	16:08:00	26/01/2016	02:53:00	13800
13186	ENC - 3 MUCUM	ENCANTADO	5358359	25/01/2016	16:08:38	25/01/2016	18:41:00	23100
13225	VAI - 3 CORONEL BRITO	VENANCIO AIRES	5361154	25/01/2016	16:09:00	27/01/2016	00:17:00	220
13225	VAI - 5 CIDADE ALTA	VENANCIO AIRES	5359240	25/01/2016	16:09:32	26/01/2016	02:03:00	380
13204	SCR2 - 23 SINIMBU	SANTA CRUZ 2	5360092	25/01/2016	16:09:36	26/01/2016	14:01:00	13800
13192	LAJ1 - 15 HIDRAULICA	LAJEADO 1	5358578	25/01/2016	16:09:46	25/01/2016	18:42:00	13800
13225	VAI2 - 22 SERRA	VENANCIO AIRES 2	5360249	25/01/2016	16:09:51	26/01/2016	17:30:00	380
13213	JAG - 2 CHAPADAO	JAGUARI	5358934	25/01/2016	16:10:00	25/01/2016	21:17:00	220
13204	SCR2 - 24 PASSO SOBRADO	SANTA CRUZ 2	5359824	25/01/2016	16:10:15	26/01/2016	11:40:00	13800
13189	ETR2 - 22 NUTRILAT	ESTRELA 2	5359454	25/01/2016	16:10:15	26/01/2016	07:25:00	23100
13225	VAI - 1 MARIANTE	VENANCIO AIRES	5360742	25/01/2016	16:10:19	26/01/2016	21:34:00	13800
15784	NHA - 2 GUARANI	NOVO HAMBURGO 1	5358414	25/01/2016	16:11:35	25/01/2016	18:16:00	380
13227	CDL - 4 CIDADE	CANDELARIA	5359193	25/01/2016	16:13:00	26/01/2016	20:00:00	380
13225	VAI2 - 21 MINI DISTRITO	VENANCIO AIRES 2	5358398	25/01/2016	16:13:29	26/01/2016	00:20:00	380
13204	SCR2 - 25 LA SANTA CRUZ	SANTA CRUZ 2	5358543	25/01/2016	16:14:00	25/01/2016	20:19:00	380
13225	VAI2 - 22 SERRA	VENANCIO AIRES 2	5358673	25/01/2016	16:14:55	26/01/2016	15:55:00	13800
13183	AGU - 4 CENTRO	AGUDO	5358559	25/01/2016	16:15:00	25/01/2016	20:08:00	380
13186	ENC - 3 MUCUM	ENCANTADO	5358371	25/01/2016	16:15:38	25/01/2016	18:05:00	23100
13189	ETR2 - 23 BOM RETIRO	ESTRELA 2	5359441	25/01/2016	16:16:05	26/01/2016	06:48:00	380
13189	ETR2 - 27 HOSPITAL	ESTRELA 2	5358384	25/01/2016	16:16:22	25/01/2016	17:33:00	13800
13192	LAJ1 - 17 ARROIO MEIO AVIPAL	LAJEADO 1	5358743	25/01/2016	16:16:26	25/01/2016	20:30:00	380
13225	VAI2 - 25 MARASCA	VENANCIO AIRES 2	5358427	25/01/2016	16:16:38	26/01/2016	12:07:00	13800
13187	EVE - 6 CENTRO EVE	ESTANCIA VELHA	5360227	25/01/2016	16:17:39	26/01/2016	12:33:00	23100
13187	EVE - 6 CENTRO EVE	ESTANCIA VELHA	5360227	25/01/2016	16:17:39	26/01/2016	12:33:00	23100
13187	EVE - 6 CENTRO EVE	ESTANCIA VELHA	5360227	25/01/2016	16:17:39	26/01/2016	12:33:00	23100
13187	EVE - 6 CENTRO EVE	ESTANCIA VELHA	5360227	25/01/2016	16:17:39	26/01/2016	12:33:00	23100
13187	EVE - 6 CENTRO EVE	ESTANCIA VELHA	5360227	25/01/2016	16:17:39	26/01/2016	12:33:00	23100
15787	EVE - 6 CENTRO EVE	ESTANCIA VELHA	5360227	25/01/2016	16:17:39	26/01/2016	12:33:00	23100
13187	EVE - 6 CENTRO EVE	ESTANCIA VELHA	5360227	25/01/2016	16:17:39	26/01/2016	12:33:00	23100
13187	EVE - 6 CENTRO EVE	ESTANCIA VELHA	5360227	25/01/2016	16:17:39	26/01/2016	12:33:00	23100
13187	EVE - 6 CENTRO EVE	ESTANCIA VELHA	5360227	25/01/2016	16:17:39	26/01/2016	12:33:00	23100
13203	SCR3 - 31 VERA CRUZ RURAL	SANTA CRUZ 3	5359624	25/01/2016	16:18:00	26/01/2016	10:32:00	380
13225	VAI - 4 AES SUL	VENANCIO AIRES	5360074	25/01/2016	16:18:00	26/01/2016	12:38:00	380
13186	ENC - 3 MUCUM	ENCANTADO	5358447	25/01/2016	16:19:11	25/01/2016	18:12:00	23100
13183	UJAC - 206 SOBRADINHO 2	USINA JACUI	5361035	25/01/2016	16:20:00	27/01/2016	15:57:00	220
13183	UJAC - 206 SOBRADINHO 2	USINA JACUI	5359744	25/01/2016	16:20:11	26/01/2016	18:19:00	23100
13183	UJAC - 206 SOBRADINHO 2	USINA JACUI	5359744	25/01/2016	16:20:11	26/01/2016	18:19:00	23100
13183	UJAC - 206 SOBRADINHO 2	USINA JACUI	5359744	25/01/2016	16:20:11	26/01/2016	18:19:00	23100
13183	UJAC - 206 SOBRADINHO 2	USINA JACUI	5359744	25/01/2016	16:20:11	26/01/2016	18:19:00	23100
13183	UJAC - 206 SOBRADINHO 2	USINA JACUI	5359744	25/01/2016	16:20:11	26/01/2016	18:19:00	23100
13183	UJAC - 206 SOBRADINHO 2	USINA JACUI	5359744	25/01/2016	16:20:11	26/01/2016	18:19:00	23100
13183	UJAC - 206 SOBRADINHO 2	USINA JACUI	5359744	25/01/2016	16:20:11	26/01/2016	18:19:00	23100
13183	UJAC - 206 SOBRADINHO 2	USINA JACUI	5359744	25/01/2016	16:20:11	26/01/2016	18:19:00	23100
13183	UJAC - 206 SOBRADINHO 2	USINA JACUI	5359744	25/01/2016	16:20:11	26/01/2016	18:19:00	23100
13183	UJAC - 206 SOBRADINHO 2	USINA JACUI	5359744	25/01/2016	16:20:11	26/01/2016	18:19:00	23100
13183	UJAC - 206 SOBRADINHO 2	USINA JACUI	5359744	25/01/2016	16:20:11	26/01/2016	18:19:00	23100
13183	UJAC - 206 SOBRADINHO 2	USINA JACUI	5359744	25/01/2016	16:20:11	26/01/2016	18:19:00	23100
13183	UJAC - 206 SOBRADINHO 2	USINA JACUI	5359744	25/01/2016	16:20:11	26/01/2016	18:19:00	23100
13183	UJAC - 206 SOBRADINHO 2	USINA JACUI	5359744	25/01/2016	16:20:11	26/01/2016	18:19:00	23100
13183	UJAC - 206 SOBRADINHO 2	USINA JACUI	5359744	25/01/2016	16:20:11	26/01/2016	18:19:00	23100
13183	UJAC - 206 SOBRADINHO 2	USINA JACUI	5359744	25/01/2016	16:20:11	26/01/2016	18:19:00	23100
13183	UJAC - 206 SOBRADINHO 2	USINA JACUI	5359744	25/01/2016	16:20:11	26/01/2016	18:19:00	23100
13225	VAI2 - 21 MINI DISTRITO	VENANCIO AIRES 2	5359317	25/01/2016	16:21:00	26/01/2016	02:49:00	380
13189	ETR2 - 24 PAVERAMA	ESTRELA 2	5359399	25/01/2016	16:22:00	26/01/2016	12:02:00	380
13193	LAJ2 - 21 CRUZEIRO/CENTRO	LAJEADO 2	5358968	25/01/2016	16:22:00	25/01/2016	22:24:00	380
13183	UJAC - 206 SOBRADINHO 2	USINA JACUI	5360163	25/01/2016	16:22:28	27/01/2016	14:51:00	23100
13225	VAI - 1 MARIANTE	VENANCIO AIRES	5361423	25/01/2016	16:22:38	27/01/2016	01:37:00	13800

13222	TRI - 2 BARRETO CAMARA	TRIUNFO	5358397	25/01/2016	16:42:00	25/01/2016	18:23:00	13800
13222	TRI - 2 BARRETO CAMARA	TRIUNFO	5358397	25/01/2016	16:42:00	25/01/2016	18:23:00	13800
13222	TRI - 2 BARRETO CAMARA	TRIUNFO	5358397	25/01/2016	16:42:00	25/01/2016	18:23:00	13800
13222	TRI - 2 BARRETO CAMARA	TRIUNFO	5358397	25/01/2016	16:42:00	25/01/2016	18:23:00	13800
13222	TRI - 2 BARRETO CAMARA	TRIUNFO	5358397	25/01/2016	16:42:00	25/01/2016	18:23:00	13800
13222	TRI - 2 BARRETO CAMARA	TRIUNFO	5358397	25/01/2016	16:42:00	25/01/2016	18:23:00	13800
13222	TRI - 2 BARRETO CAMARA	TRIUNFO	5358397	25/01/2016	16:42:00	25/01/2016	18:23:00	13800
13222	TRI - 2 BARRETO CAMARA	TRIUNFO	5358397	25/01/2016	16:42:00	25/01/2016	18:23:00	13800
13222	TRI - 2 BARRETO CAMARA	TRIUNFO	5358397	25/01/2016	16:42:00	25/01/2016	18:23:00	13800
13222	TRI - 2 BARRETO CAMARA	TRIUNFO	5358397	25/01/2016	16:42:00	25/01/2016	18:23:00	13800
13222	TRI - 2 BARRETO CAMARA	TRIUNFO	5358397	25/01/2016	16:42:00	25/01/2016	18:23:00	13800
13222	TRI - 2 BARRETO CAMARA	TRIUNFO	5358397	25/01/2016	16:42:00	25/01/2016	18:23:00	13800
13222	TRI - 2 BARRETO CAMARA	TRIUNFO	5358397	25/01/2016	16:42:00	25/01/2016	18:23:00	13800
13222	TRI - 2 BARRETO CAMARA	TRIUNFO	5358397	25/01/2016	16:42:00	25/01/2016	18:23:00	13800
13222	TRI - 2 BARRETO CAMARA	TRIUNFO	5358397	25/01/2016	16:42:00	25/01/2016	18:23:00	13800
13222	TRI - 2 BARRETO CAMARA	TRIUNFO	5358397	25/01/2016	16:42:00	25/01/2016	18:23:00	13800
13222	TRI - 2 BARRETO CAMARA	TRIUNFO	5358397	25/01/2016	16:42:00	25/01/2016	18:23:00	13800
13222	TRI - 2 BARRETO CAMARA	TRIUNFO	5358397	25/01/2016	16:42:00	25/01/2016	18:23:00	13800
13222	TRI - 2 BARRETO CAMARA	TRIUNFO	5358397	25/01/2016	16:42:00	25/01/2016	18:23:00	13800
13222	TRI - 2 BARRETO CAMARA	TRIUNFO	5358397	25/01/2016	16:42:00	25/01/2016	18:23:00	13800
13222	TRI - 2 BARRETO CAMARA	TRIUNFO	5358397	25/01/2016	16:42:00	25/01/2016	18:23:00	13800
13222	TRI - 2 BARRETO CAMARA	TRIUNFO	5358397	25/01/2016	16:42:00	25/01/2016	18:23:00	13800
13222	TRI - 2 BARRETO CAMARA	TRIUNFO	5358397	25/01/2016	16:42:00	25/01/2016	18:23:00	13800
13222	TRI - 2 BARRETO CAMARA	TRIUNFO	5358397	25/01/2016	16:42:00	25/01/2016	18:23:00	13800
13222	TRI - 2 BARRETO CAMARA	TRIUNFO	5358397	25/01/2016	16:42:00	25/01/2016	18:23:00	13800
13222	TRI - 2 BARRETO CAMARA	TRIUNFO	5358397	25/01/2016	16:42:00	25/01/2016	18:23:00	13800
13222	TRI - 2 BARRETO CAMARA	TRIUNFO	5358397	25/01/2016	16:42:00	25/01/2016	18:23:00	13800
13222	TRI - 2 BARRETO CAMARA	TRIUNFO	5358397	25/01/2016	16:42:00	25/01/2016	18:23:00	13800
13222	TRI - 2 BARRETO CAMARA	TRIUNFO	5358397	25/01/2016	16:42:00	25/01/2016	18:23:00	13800
13222	TRI - 2 BARRETO CAMARA	TRIUNFO	5358397	25/01/2016	16:42:00	25/01/2016	18:23:00	13800
13222	TRI - 2 BARRETO CAMARA	TRIUNFO	5358397	25/01/2016	16:42:00	25/01/2016	18:23:00	13800
13222	TRI - 2 BARRETO CAMARA	TRIUNFO	5358397	25/01/2016	16:42:00	25/01/2016	18:23:00	13800
13222	TRI - 2 BARRETO CAMARA	TRIUNFO	5358397	25/01/2016	16:42:00	25/01/2016	18:23:00	13800
13222	TRI - 2 BARRETO CAMARA	TRIUNFO	5358397	25/01/2016	16:42:00	25/01/2016	18:23:00	13800
13222	TRI - 2 BARRETO CAMARA	TRIUNFO	5358397	25/01/2016	16:42:00	25/01/2016	18:23:00	13800
13222	TRI - 2 BARRETO CAMARA	TRIUNFO	5358397	25/01/2016	16:42:00	25/01/2016	18:23:00	13800
13222	TRI - 2 BARRETO CAMARA	TRIUNFO	5358397	25/01/2016	16:42:00	25/01/2016	18:23:00	13800
13222	TRI - 2 BARRETO CAMARA	TRIUNFO	5358397	25/01/2016	16:42:00	25/01/2016	18:23:00	13800
13222	TRI - 2 BARRETO CAMARA	TRIUNFO	5358397	25/01/2016	16:42:00	25/01/2016	18:23:00	13800
13222	TRI - 2 BARRETO CAMARA	TRIUNFO	5358397	25/01/2016	16:42:00	25/01/2016	18:23:00	13800
13222	TRI - 2 BARRETO CAMARA	TRIUNFO	5358397	25/01/2016	16:42:00	25/01/2016	18:23:00	13800
15786	SLE - 7 CAMPESTRE	SÃO LEOPOLDO	5358394	25/01/2016	16:42:36	25/01/2016	17:27:00	380
13218	SSC - 1 SAO J. HORTENCIO	S.S. CAI	5365070	25/01/2016	16:43:00	28/01/2016	18:49:00	230
13222	TQR - 1 CENTRALSUL	TAQUARI	5358949	25/01/2016	16:43:00	25/01/2016	22:20:00	380
13198	MON - 6 BROCHIER	MONTENEGRO	5363454	25/01/2016	16:43:24	27/01/2016	23:08:00	230
13225	VAI - 2 PEDAGIO	VENANCIO AIRES	5365084	25/01/2016	16:44:00	28/01/2016	19:19:00	220
13206	CCE - 18 TRES VENDAS	CACHOEIRA DO SUL	5358459	25/01/2016	16:44:00	25/01/2016	19:36:00	380
13186	RSA - 2 FERROVIA	ROCA SALES	5359618	25/01/2016	16:44:05	26/01/2016	09:54:00	23100
13230	CAV1 - 1 CENTRO	CACAPAVA DO SUL 1	5358502	25/01/2016	16:45:00	25/01/2016	19:07:00	380
13225	VAI - 5 CIDADE ALTA	VENANCIO AIRES	5359509	25/01/2016	16:45:00	26/01/2016	09:40:00	380
13218	FEL - 202 B. PRINCIPIO	FELIZ	5358410	25/01/2016	16:45:26	25/01/2016	19:38:00	23100
13222	TQR - 2 GENERAL CAMARA	TAQUARI	5358632	25/01/2016	16:46:42	25/01/2016	18:59:00	13800
13183	UJAC - 206 SOBRADINHO 2	USINA JACUI	5362382	25/01/2016	16:48:00	27/01/2016	15:26:00	220
13204	SIN - 3 ALTO SINIMBU	SINIMBU	5358932	25/01/2016	16:48:00	26/01/2016	02:05:00	13800
13183	UJAC - 206 SOBRADINHO 2	USINA JACUI	5360378	25/01/2016	16:48:00	26/01/2016	17:30:00	23100
13192	LAJ1 - 17 ARROIO MEIO AVIPAL	LAJEADO 1	5359126	25/01/2016	16:48:17	25/01/2016	23:49:00	380
13193	LAJ2 - 22 FARROS	LAJEADO 2	5359144	25/01/2016	16:49:00	26/01/2016	01:25:00	380
13222	TRI - 1 CIDADE	TRIUNFO	5359088	25/01/2016	16:49:00	26/01/2016	00:29:00	380
15787	POR - 3	PORTAO	5364396	25/01/2016	16:49:56	28/01/2016	13:00:00	380
13186	BGO2 - 2 BENTO 2	BENTO GONCALVES 2	5358888	25/01/2016	16:50:00	25/01/2016	23:13:00	23100
13198	MON - 5 ALFAMA MARATA	MONTENEGRO	5358563	25/01/2016	16:50:41	26/01/2016	19:08:00	23100
13227	CDL - 3 PASSA SETE	CANDELARIA	5358746	25/01/2016	16:51:00	26/01/2016	18:39:00	13800
13227	CDL - 3 PASSA SETE	CANDELARIA	5358746	25/01/2016	16:51:00	26/01/2016	17:56:00	13800
13227	CDL - 3 PASSA SETE	CANDELARIA	5361016	25/01/2016	16:51:00	27/01/2016	16:58:00	13800
13227	CDL - 3 PASSA SETE	CANDELARIA	5358746	25/01/2016	16:51:00	26/01/2016	17:56:00	13800
13227	CDL - 3 PASSA SETE	CANDELARIA	5358746	25/01/2016	16:51:00	26/01/2016	19:36:00	13800

13227	CDL - 3 PASSA SETE	CANDELARIA	5358746	25/01/2016	16:51:00	26/01/2016	14:39:00	13800
13204	CDL - 3 PASSA SETE	CANDELARIA	5358746	25/01/2016	16:51:00	26/01/2016	17:56:00	13800
13225	VAI - 2 PEDAGIO	VENANCIO AIRES	5362565	25/01/2016	16:51:23	27/01/2016	18:04:00	220
13222	TQR - 1 CENTRALSUL	TAQUARI	5359004	25/01/2016	16:52:00	25/01/2016	22:13:00	380
13222	TRI - 1 CIDADE	TRIUNFO	5359057	25/01/2016	16:52:12	25/01/2016	22:08:00	13800
13225	VAI - 1 MARIANTE	VENANCIO AIRES	5364753	25/01/2016	16:52:19	28/01/2016	16:14:00	230
13212	SBO2 - 22 BAIRRO PIRAHY	SÃO BORJA 2	5358444	25/01/2016	16:53:00	25/01/2016	17:51:00	380
13222	TQR - 1 CENTRALSUL	TAQUARI	5359048	25/01/2016	16:53:00	25/01/2016	22:17:00	380
13218	BPR - 2	BOM PRINCIPIO	5359871	25/01/2016	16:53:14	26/01/2016	11:35:00	23100
13218	FEL - 202 B. PRINCIPIO	FELIZ	5358434	25/01/2016	16:53:25	25/01/2016	18:50:00	23100
13183	UJAC - 206 SOBRADINHO 2	USINA JACUI	5364960	25/01/2016	16:54:00	28/01/2016	18:51:00	380
13212	SBO2 - 25 RODOVIARIA/SAMBURA	SÃO BORJA 2	5358483	25/01/2016	16:54:00	25/01/2016	18:18:02	380
13222	TRI - 1 CIDADE	TRIUNFO	5359265	25/01/2016	16:54:10	26/01/2016	01:56:00	13800
15785	NHA2 - 22 MERCOPLASA	NOVO HAMBURGO 2	5358429	25/01/2016	16:54:21	25/01/2016	18:20:00	380
13198	MON - 5 ALFAMA MARATA	MONTENEGRO	5358678	25/01/2016	16:54:22	25/01/2016	20:45:00	23100
13198	MON - 2 SAO JOSE DO SUL	MONTENEGRO	5359527	25/01/2016	16:54:27	26/01/2016	10:25:00	23100
13218	BPR - 2	BOM PRINCIPIO	5363855	25/01/2016	16:54:34	28/01/2016	12:07:00	23100
13198	MON - 5 ALFAMA MARATA	MONTENEGRO	5362097	25/01/2016	16:56:00	27/01/2016	11:55:00	23100
13198	MON - 5 ALFAMA MARATA	MONTENEGRO	5358445	25/01/2016	16:56:12	27/01/2016	10:54:00	23100
13198	MON - 5 ALFAMA MARATA	MONTENEGRO	5358445	25/01/2016	16:56:12	27/01/2016	10:54:00	23100
13198	MON - 5 ALFAMA MARATA	MONTENEGRO	5358445	25/01/2016	16:56:12	27/01/2016	10:54:00	23100
13198	MON - 5 ALFAMA MARATA	MONTENEGRO	5358445	25/01/2016	16:56:12	27/01/2016	10:54:00	23100
13198	MON - 5 ALFAMA MARATA	MONTENEGRO	5358445	25/01/2016	16:56:12	27/01/2016	10:54:00	23100
13198	MON - 5 ALFAMA MARATA	MONTENEGRO	5358445	25/01/2016	16:56:12	27/01/2016	10:54:00	23100
13198	MON - 5 ALFAMA MARATA	MONTENEGRO	5358445	25/01/2016	16:56:12	27/01/2016	10:54:00	23100
13198	MON - 5 ALFAMA MARATA	MONTENEGRO	5358445	25/01/2016	16:56:12	27/01/2016	10:54:00	23100
13198	MON - 5 ALFAMA MARATA	MONTENEGRO	5358445	25/01/2016	16:56:12	27/01/2016	10:54:00	23100
13198	MON - 5 ALFAMA MARATA	MONTENEGRO	5358445	25/01/2016	16:56:12	27/01/2016	10:54:00	23100
13198	MON - 5 ALFAMA MARATA	MONTENEGRO	5358445	25/01/2016	16:56:12	27/01/2016	10:54:00	23100
13198	MON - 5 ALFAMA MARATA	MONTENEGRO	5358445	25/01/2016	16:56:12	27/01/2016	10:54:00	23100
13198	MON - 5 ALFAMA MARATA	MONTENEGRO	5358445	25/01/2016	16:56:12	27/01/2016	10:54:00	23100
13218	SSC - 5 HARMONIA	S.S.CAI	5360334	25/01/2016	16:56:37	26/01/2016	15:18:00	23100
15787	SCH - 22 POR DIR	SCHARLAU	5362227	25/01/2016	16:57:00	27/01/2016	13:45:00	380
13222	TRI - 1 CIDADE	TRIUNFO	5360905	25/01/2016	16:57:00	26/01/2016	18:35:00	380
13204	SIN - 2 LIN PRIMAVERA	SINIMBU	5361085	25/01/2016	16:58:00	27/01/2016	19:58:00	13800
13204	SIN - 2 LIN PRIMAVERA	SINIMBU	5361085	25/01/2016	16:58:00	27/01/2016	19:58:00	13800
13204	SIN - 2 LIN PRIMAVERA	SINIMBU	5361085	25/01/2016	16:58:00	27/01/2016	19:58:00	13800
13204	SIN - 2 LIN PRIMAVERA	SINIMBU	5361085	25/01/2016	16:58:00	27/01/2016	19:58:00	13800
13204	SIN - 2 LIN PRIMAVERA	SINIMBU	5361085	25/01/2016	16:58:00	27/01/2016	19:58:00	13800
13204	SIN - 2 LIN PRIMAVERA	SINIMBU	5361085	25/01/2016	16:58:00	27/01/2016	19:58:00	13800
13204	SIN - 2 LIN PRIMAVERA	SINIMBU	5361085	25/01/2016	16:58:00	27/01/2016	19:58:00	13800
13204	SIN - 2 LIN PRIMAVERA	SINIMBU	5361085	25/01/2016	16:58:00	27/01/2016	19:58:00	13800
13204	SIN - 2 LIN PRIMAVERA	SINIMBU	5361085	25/01/2016	16:58:00	27/01/2016	19:58:00	13800
13204	SIN - 2 LIN PRIMAVERA	SINIMBU	5361085	25/01/2016	16:58:00	27/01/2016	19:58:00	13800
13204	SIN - 2 LIN PRIMAVERA	SINIMBU	5361085	25/01/2016	16:58:00	27/01/2016	19:58:00	13800
13204	SIN - 2 LIN PRIMAVERA	SINIMBU	5361085	25/01/2016	16:58:00	27/01/2016	19:58:00	13800
13204	SIN - 2 LIN PRIMAVERA	SINIMBU	5361085	25/01/2016	16:58:00	27/01/2016	19:58:00	13800
13204	SIN - 2 LIN PRIMAVERA	SINIMBU	5361085	25/01/2016	16:58:00	27/01/2016	19:58:00	13800
13204	SIN - 2 LIN PRIMAVERA	SINIMBU	5361085	25/01/2016	16:58:00	27/01/2016	19:58:00	13800
13204	SIN - 2 LIN PRIMAVERA	SINIMBU	5361085	25/01/2016	16:58:00	27/01/2016	19:58:00	13800
13204	SIN - 3 ALTO SINIMBU	SINIMBU	5361858	25/01/2016	16:58:37	27/01/2016	10:56:00	13800
13225	VAI - 1 MARIANTE	VENANCIO AIRES	5361575	25/01/2016	16:59:00	27/01/2016	09:43:00	220
13198	MON - 7 TIMBAUVA	MONTENEGRO	5358499	25/01/2016	16:59:00	25/01/2016	20:38:00	380
13222	TQR - 1 CENTRALSUL	TAQUARI	5358749	25/01/2016	16:59:00	26/01/2016	12:23:00	380
13198	MON - 2 SAO JOSE DO SUL	MONTENEGRO	5360728	25/01/2016	17:00:32	26/01/2016	17:58:00	23100
13183	AGU - 3 PORTO ALVES	AGUDO	5358292	25/01/2016	17:01:00	26/01/2016	13:44:00	23100
13183	AGU - 3 PORTO ALVES	AGUDO	5358292	25/01/2016	17:01:00	26/01/2016	13:44:00	23100
13183	AGU - 3 PORTO ALVES	AGUDO	5358292	25/01/2016	17:01:00	26/01/2016	13:44:00	23100
13183	AGU - 3 PORTO ALVES	AGUDO	5358292	25/01/2016	17:01:00	26/01/2016	13:44:00	23100
13183	AGU - 3 PORTO ALVES	AGUDO	5358292	25/01/2016	17:01:00	26/01/2016	13:44:00	23100
13218	BPR - 2	BOM PRINCIPIO	5360016	25/01/2016	17:01:06	26/01/2016	12:37:00	23100
13218	BPR - 1	BOM PRINCIPIO	5360462	25/01/2016	17:01:35	26/01/2016	17:53:00	23100
13198	MON - 2 SAO JOSE DO SUL	MONTENEGRO	5358435	25/01/2016	17:02:00	25/01/2016	20:32:00	23100
13218	MON - 2 SAO JOSE DO SUL	MONTENEGRO	5358435	25/01/2016	17:02:00	25/01/2016	20:32:00	23100
13198	MON - 2 SAO JOSE DO SUL	MONTENEGRO	5358435	25/01/2016	17:02:00	25/01/2016	20:32:00	23100
13198	MON - 2 SAO JOSE DO SUL	MONTENEGRO	5358435	25/01/2016	17:02:00	25/01/2016	20:32:00	23100

13198	MON - 4 NACIONAL	MONTENEGRO	5358763	25/01/2016	17:13:00	25/01/2016	21:37:00	23100
13198	MON - 4 NACIONAL	MONTENEGRO	5358763	25/01/2016	17:13:00	25/01/2016	21:37:00	23100
13198	MON - 4 NACIONAL	MONTENEGRO	5358763	25/01/2016	17:13:00	25/01/2016	21:37:00	23100
13198	MON - 4 NACIONAL	MONTENEGRO	5358763	25/01/2016	17:13:00	25/01/2016	21:37:00	23100
13198	MON - 4 NACIONAL	MONTENEGRO	5358763	25/01/2016	17:13:00	25/01/2016	21:37:00	23100
13198	MON - 4 NACIONAL	MONTENEGRO	5358763	25/01/2016	17:13:00	25/01/2016	21:37:00	23100
13198	MON - 4 NACIONAL	MONTENEGRO	5358763	25/01/2016	17:13:00	25/01/2016	21:37:00	23100
13198	MON - 4 NACIONAL	MONTENEGRO	5358763	25/01/2016	17:13:00	25/01/2016	21:37:00	23100
13198	MON - 4 NACIONAL	MONTENEGRO	5358763	25/01/2016	17:13:00	25/01/2016	21:37:00	23100
13198	MON - 4 NACIONAL	MONTENEGRO	5358763	25/01/2016	17:13:00	25/01/2016	21:37:00	23100
13198	MON - 4 NACIONAL	MONTENEGRO	5358763	25/01/2016	17:13:00	25/01/2016	21:37:00	23100
13198	MON - 4 NACIONAL	MONTENEGRO	5358763	25/01/2016	17:13:00	25/01/2016	21:37:00	23100
13198	MON - 4 NACIONAL	MONTENEGRO	5358763	25/01/2016	17:13:00	25/01/2016	21:37:00	23100
13198	MON - 4 NACIONAL	MONTENEGRO	5358763	25/01/2016	17:13:00	25/01/2016	21:37:00	23100
13198	MON - 4 NACIONAL	MONTENEGRO	5358763	25/01/2016	17:13:00	25/01/2016	21:37:00	23100
13198	MON - 4 NACIONAL	MONTENEGRO	5358763	25/01/2016	17:13:00	25/01/2016	21:37:00	23100
13198	MON - 4 NACIONAL	MONTENEGRO	5358763	25/01/2016	17:13:00	25/01/2016	21:37:00	23100
13198	MON - 4 NACIONAL	MONTENEGRO	5358763	25/01/2016	17:13:00	25/01/2016	21:37:00	23100
13198	MON - 4 NACIONAL	MONTENEGRO	5358763	25/01/2016	17:13:00	25/01/2016	21:37:00	23100
13198	MON - 3 PARCEI NOVO	MONTENEGRO	5359855	25/01/2016	17:13:06	26/01/2016	11:47:00	23100
13204	SIN - 4 RIO PEQUENO	SINIMBU	5360491	25/01/2016	17:14:20	26/01/2016	16:50:00	230
13222	PID - 2 COPELUS_PORTO	PARQ IND 3 GERA	5358484	25/01/2016	17:15:00	26/01/2016	15:50:00	13800
13222	PID - 2 COPELUS_PORTO	PARQ IND 3 GERA	5358484	25/01/2016	17:15:00	26/01/2016	15:50:00	13800
13222	PID - 2 COPELUS_PORTO	PARQ IND 3 GERA	5358484	25/01/2016	17:15:00	26/01/2016	15:50:00	13800
13222	PID - 2 COPELUS_PORTO	PARQ IND 3 GERA	5358484	25/01/2016	17:15:00	26/01/2016	15:50:00	13800
13222	PID - 2 COPELUS_PORTO	PARQ IND 3 GERA	5360577	25/01/2016	17:15:00	27/01/2016	13:43:00	13800
13218	SSC - 1 SAO J.HORTENCIO	S.S.CAI	5362277	25/01/2016	17:15:21	27/01/2016	14:25:00	23100
13219	SAP - 3 AM RIBEIRO	SAPIRANGA	5358489	25/01/2016	17:15:32	25/01/2016	17:48:00	380
13218	SSC - 4 CAPELA DE SANTANA	S.S.CAI	5362806	25/01/2016	17:15:52	27/01/2016	18:30:00	220
13212	SBO2 - 25 RODOVIARIA/SAMBURA	SÃO BORJA 2	5358487	25/01/2016	17:16:00	25/01/2016	17:52:00	380
13198	MON - 4 NACIONAL	MONTENEGRO	5358626	25/01/2016	17:16:00	25/01/2016	23:12:00	380
13183	UJAC - 206 SOBRADINHO 2	USINA JACUI	5361685	25/01/2016	17:16:02	27/01/2016	13:35:00	23100
13218	SSC - 4 CAPELA DE SANTANA	S.S.CAI	5362146	25/01/2016	17:16:37	27/01/2016	12:21:00	23100
13218	SSC - 7 BOM PRINCIPIO	S.S.CAI	5362169	25/01/2016	17:17:00	27/01/2016	12:18:00	23100
15783	CIN - 8 TABAI/NOVA STA RITA	CID. INDUSTRIAL	5360584	25/01/2016	17:17:54	26/01/2016	17:02:00	23100
13218	SSC - 7 BOM PRINCIPIO	S.S.CAI	5359476	25/01/2016	17:18:00	26/01/2016	16:00:00	23100
13218	SSC - 2 PARCEI NOVO	S.S.CAI	5360874	25/01/2016	17:18:00	26/01/2016	19:40:00	23100
13185	DIR - 2 PLU VIA USINA PIC 48	DOIS IRMAOS	5361883	25/01/2016	17:18:06	27/01/2016	16:14:00	23100
13225	VAI2 - 25 MARASCA	VENANCIO AIRES 2	5358306	25/01/2016	17:19:00	25/01/2016	17:19:00	13800
13187	EVE - 2 BR 116 EVE IVT	ESTANCIA VELHA	5359477	25/01/2016	17:20:00	26/01/2016	08:00:00	23100
13187	EVE - 2 BR 116 EVE IVT	ESTANCIA VELHA	5359477	25/01/2016	17:20:00	26/01/2016	08:00:00	23100
13187	EVE - 2 BR 116 EVE IVT	ESTANCIA VELHA	5359477	25/01/2016	17:20:00	26/01/2016	08:00:00	23100
13187	EVE - 2 BR 116 EVE IVT	ESTANCIA VELHA	5359477	25/01/2016	17:20:00	26/01/2016	08:00:00	23100
15787	SCH - 22 POR DIR	SCHARLAU	5359116	25/01/2016	17:20:00	26/01/2016	04:19:00	23100
15787	SCH - 22 POR DIR	SCHARLAU	5359116	25/01/2016	17:20:00	26/01/2016	04:19:00	23100
13187	EVE - 2 BR 116 EVE IVT	ESTANCIA VELHA	5359477	25/01/2016	17:20:00	26/01/2016	08:00:00	23100
13187	EVE - 5 LINDOLFO COLOR	ESTANCIA VELHA	5358568	25/01/2016	17:20:00	25/01/2016	22:32:00	23100
15787	SCH - 22 POR DIR	SCHARLAU	5359116	25/01/2016	17:20:00	26/01/2016	04:19:00	23100
13187	EVE - 2 BR 116 EVE IVT	ESTANCIA VELHA	5359477	25/01/2016	17:20:00	26/01/2016	08:00:00	23100
13187	EVE - 2 BR 116 EVE IVT	ESTANCIA VELHA	5359477	25/01/2016	17:20:00	26/01/2016	08:00:00	23100
13187	EVE - 2 BR 116 EVE IVT	ESTANCIA VELHA	5359477	25/01/2016	17:20:00	26/01/2016	08:00:00	23100
13187	EVE - 2 BR 116 EVE IVT	ESTANCIA VELHA	5359477	25/01/2016	17:20:00	26/01/2016	08:00:00	23100
13187	EVE - 2 BR 116 EVE IVT	ESTANCIA VELHA	5359477	25/01/2016	17:20:00	26/01/2016	08:00:00	23100
13187	EVE - 2 BR 116 EVE IVT	ESTANCIA VELHA	5359477	25/01/2016	17:20:00	26/01/2016	08:00:00	23100
13187	EVE - 2 BR 116 EVE IVT	ESTANCIA VELHA	5359477	25/01/2016	17:20:00	26/01/2016	08:00:00	23100
13187	EVE - 5 LINDOLFO COLOR	ESTANCIA VELHA	5359204	25/01/2016	17:20:00	27/01/2016	16:15:00	380
15787	SCH - 22 POR DIR	SCHARLAU	5359116	25/01/2016	17:20:00	26/01/2016	04:19:00	23100
15787	SCH - 22 POR DIR	SCHARLAU	5359116	25/01/2016	17:20:00	26/01/2016	04:19:00	23100
13187	EVE - 2 BR 116 EVE IVT	ESTANCIA VELHA	5359477	25/01/2016	17:20:00	26/01/2016	08:00:00	23100
13187	EVE - 2 BR 116 EVE IVT	ESTANCIA VELHA	5359477	25/01/2016	17:20:00	26/01/2016	08:00:00	23100
13187	EVE - 2 BR 116 EVE IVT	ESTANCIA VELHA	5359477	25/01/2016	17:20:00	26/01/2016	08:00:00	23100
13187	EVE - 5 LINDOLFO COLOR	ESTANCIA VELHA	5358568	25/01/2016	17:20:00	25/01/2016	22:32:00	23100
13187	EVE - 2 BR 116 EVE IVT	ESTANCIA VELHA	5359477	25/01/2016	17:20:00	26/01/2016	08:00:00	23100

15787	SCH - 22 POR DIR	SCHARLAU	5359116	25/01/2016	17:20:00	26/01/2016	04:19:00	23100
15787	SCH - 22 POR DIR	SCHARLAU	5359116	25/01/2016	17:20:00	26/01/2016	04:19:00	23100
13187	EVE - 2 BR 116 EVE IVT	ESTANCIA VELHA	5359477	25/01/2016	17:20:00	26/01/2016	08:00:00	23100
13187	EVE - 2 BR 116 EVE IVT	ESTANCIA VELHA	5359477	25/01/2016	17:20:00	26/01/2016	08:00:00	23100
13187	EVE - 2 BR 116 EVE IVT	ESTANCIA VELHA	5359477	25/01/2016	17:20:00	26/01/2016	08:00:00	23100
13187	EVE - 2 BR 116 EVE IVT	ESTANCIA VELHA	5359477	25/01/2016	17:20:00	26/01/2016	08:00:00	23100
13225	VAI - 1 MARIANTE	VENANCIO AIRES	5363447	25/01/2016	17:20:00	27/01/2016	22:43:00	230
13187	EVE - 5 LINDOLFO COLOR	ESTANCIA VELHA	5358568	25/01/2016	17:20:00	26/01/2016	03:11:00	23100
15787	SCH - 22 POR DIR	SCHARLAU	5359116	25/01/2016	17:20:00	26/01/2016	04:19:00	23100
13187	EVE - 2 BR 116 EVE IVT	ESTANCIA VELHA	5359477	25/01/2016	17:20:00	26/01/2016	08:00:00	23100
13187	EVE - 2 BR 116 EVE IVT	ESTANCIA VELHA	5359477	25/01/2016	17:20:00	26/01/2016	08:00:00	23100
13187	EVE - 2 BR 116 EVE IVT	ESTANCIA VELHA	5359477	25/01/2016	17:20:00	26/01/2016	08:00:00	23100
15787	SCH - 22 POR DIR	SCHARLAU	5359116	25/01/2016	17:20:00	26/01/2016	04:19:00	23100
15787	SCH - 22 POR DIR	SCHARLAU	5359116	25/01/2016	17:20:00	26/01/2016	04:19:00	23100
13187	EVE - 2 BR 116 EVE IVT	ESTANCIA VELHA	5359477	25/01/2016	17:20:00	26/01/2016	08:00:00	23100
13187	EVE - 2 BR 116 EVE IVT	ESTANCIA VELHA	5359477	25/01/2016	17:20:00	26/01/2016	08:00:00	23100
13187	EVE - 2 BR 116 EVE IVT	ESTANCIA VELHA	5359477	25/01/2016	17:20:00	26/01/2016	08:00:00	23100
13187	EVE - 5 LINDOLFO COLOR	ESTANCIA VELHA	5359228	25/01/2016	17:20:00	27/01/2016	18:14:00	23100
15787	SCH - 22 POR DIR	SCHARLAU	5359116	25/01/2016	17:20:00	26/01/2016	04:19:00	23100
15787	SCH - 22 POR DIR	SCHARLAU	5359116	25/01/2016	17:20:00	26/01/2016	04:19:00	23100
15787	SCH - 22 POR DIR	SCHARLAU	5359116	25/01/2016	17:20:00	26/01/2016	04:19:00	23100
15787	SCH - 22 POR DIR	SCHARLAU	5359116	25/01/2016	17:20:00	26/01/2016	04:19:00	23100
13187	EVE - 2 BR 116 EVE IVT	ESTANCIA VELHA	5359550	25/01/2016	17:20:00	27/01/2016	17:41:00	380
13185	DIR - 5 SMH VIA ONZE AMIGOS	DOIS IRMAOS	5358705	25/01/2016	17:20:08	26/01/2016	15:22:00	23100
13219	SAP - 5 CENTRO SAP	SAPIRANGA	5358436	25/01/2016	17:20:35	25/01/2016	18:40:00	380
13187	EVE - 7 GELITA	ESTANCIA VELHA	5361294	25/01/2016	17:20:54	27/01/2016	20:24:00	23100
13187	EVE - 7 GELITA	ESTANCIA VELHA	5360975	25/01/2016	17:20:54	26/01/2016	21:24:00	23100
13187	EVE - 7 GELITA	ESTANCIA VELHA	5360975	25/01/2016	17:20:54	26/01/2016	21:24:00	23100
13187	EVE - 7 GELITA	ESTANCIA VELHA	5360975	25/01/2016	17:20:54	26/01/2016	21:24:00	23100
13187	EVE - 7 GELITA	ESTANCIA VELHA	5360975	25/01/2016	17:20:54	26/01/2016	21:24:00	23100
13187	EVE - 7 GELITA	ESTANCIA VELHA	5360975	25/01/2016	17:20:54	26/01/2016	21:24:00	23100
13187	EVE - 7 GELITA	ESTANCIA VELHA	5360975	25/01/2016	17:20:54	26/01/2016	21:24:00	23100
13187	EVE - 7 GELITA	ESTANCIA VELHA	5360975	25/01/2016	17:20:54	26/01/2016	21:24:00	23100
13187	EVE - 7 GELITA	ESTANCIA VELHA	5360975	25/01/2016	17:20:54	26/01/2016	21:24:00	23100
13187	EVE - 7 GELITA	ESTANCIA VELHA	5360975	25/01/2016	17:20:54	26/01/2016	21:24:00	23100
13187	EVE - 7 GELITA	ESTANCIA VELHA	5360975	25/01/2016	17:20:54	26/01/2016	21:24:00	23100
13187	EVE - 7 GELITA	ESTANCIA VELHA	5360975	25/01/2016	17:20:54	26/01/2016	21:24:00	23100
15783	CIN - 8 TABAI/NOVA STA RITA	CID. INDUSTRIAL	5358924	25/01/2016	17:21:00	26/01/2016	00:22:00	23100
13187	EVE - 6 CENTRO EVE	ESTANCIA VELHA	5358756	25/01/2016	17:21:00	25/01/2016	21:50:00	23100
13187	EVE - 6 CENTRO EVE	ESTANCIA VELHA	5358756	25/01/2016	17:21:00	25/01/2016	21:50:00	23100
13187	EVE - 6 CENTRO EVE	ESTANCIA VELHA	5358756	25/01/2016	17:21:00	25/01/2016	21:50:00	23100
15783	CIN - 8 TABAI/NOVA STA RITA	CID. INDUSTRIAL	5358924	25/01/2016	17:21:00	26/01/2016	00:22:00	23100
15783	CIN - 8 TABAI/NOVA STA RITA	CID. INDUSTRIAL	5358924	25/01/2016	17:21:00	26/01/2016	00:22:00	23100
15783	CIN - 8 TABAI/NOVA STA RITA	CID. INDUSTRIAL	5358924	25/01/2016	17:21:00	26/01/2016	00:22:00	23100
15783	CIN - 8 TABAI/NOVA STA RITA	CID. INDUSTRIAL	5358924	25/01/2016	17:21:00	26/01/2016	00:22:00	23100
13187	EVE - 6 CENTRO EVE	ESTANCIA VELHA	5358756	25/01/2016	17:21:00	25/01/2016	21:50:00	23100
13187	EVE - 6 CENTRO EVE	ESTANCIA VELHA	5358756	25/01/2016	17:21:00	25/01/2016	21:50:00	23100
13198	MON - 6 BROCHIER	MONTENEGRO	5359429	25/01/2016	17:21:00	26/01/2016	06:30:00	230
13187	EVE - 6 CENTRO EVE	ESTANCIA VELHA	5358756	25/01/2016	17:21:00	25/01/2016	21:50:00	23100
13204	SCR2 - 23 SINIMBU	SANTA CRUZ 2	5363682	25/01/2016	17:21:00	28/01/2016	07:34:00	220
13187	EVE - 6 CENTRO EVE	ESTANCIA VELHA	5358756	25/01/2016	17:21:00	25/01/2016	21:50:00	23100
15783	CIN - 8 TABAI/NOVA STA RITA	CID. INDUSTRIAL	5358924	25/01/2016	17:21:00	25/01/2016	23:14:00	23100
13187	EVE - 6 CENTRO EVE	ESTANCIA VELHA	5358756	25/01/2016	17:21:00	25/01/2016	21:50:00	23100
13222	TRI - 4 CERTAJA	TRIUNFO	5361202	25/01/2016	17:21:00	26/01/2016	20:53:00	380
15783	CIN - 8 TABAI/NOVA STA RITA	CID. INDUSTRIAL	5358924	25/01/2016	17:21:00	26/01/2016	00:22:00	23100
15783	CIN - 8 TABAI/NOVA STA RITA	CID. INDUSTRIAL	5358924	25/01/2016	17:21:00	26/01/2016	00:22:00	23100
13187	EVE - 6 CENTRO EVE	ESTANCIA VELHA	5358756	25/01/2016	17:21:00	25/01/2016	21:50:00	23100
13187	EVE - 6 CENTRO EVE	ESTANCIA VELHA	5358756	25/01/2016	17:21:00	25/01/2016	21:50:00	23100
13187	EVE - 6 CENTRO EVE	ESTANCIA VELHA	5358756	25/01/2016	17:21:00	25/01/2016	21:50:00	23100
13218	SSC - 7 BOM PRINCIPIO	S.S.CAI	5360544	25/01/2016	17:21:47	26/01/2016	17:15:00	23100
15787	SCH - 22 POR DIR	SCHARLAU	5360525	25/01/2016	17:22:00	27/01/2016	20:26:00	380
13225	VAI - 8 MATO LEITAO	VENANCIO AIRES	5360822	25/01/2016	17:22:00	26/01/2016	18:13:00	220
13187	EVE - 6 CENTRO EVE	ESTANCIA VELHA	5359373	25/01/2016	17:22:00	26/01/2016	18:07:00	23100
13187	EVE - 6 CENTRO EVE	ESTANCIA VELHA	5359373	25/01/2016	17:22:00	26/01/2016	18:07:00	23100
13187	EVE - 6 CENTRO EVE	ESTANCIA VELHA	5359373	25/01/2016	17:22:00	26/01/2016	18:07:00	23100
13187	EVE - 6 CENTRO EVE	ESTANCIA VELHA	5359373	25/01/2016	17:22:00	26/01/2016	18:07:00	23100
13185	DIR - 2 PLU VIA USINA PIC 48	DOIS IRMAOS	5360250	25/01/2016	17:22:00	27/01/2016	18:59:00	380
15787	SCH - 10 POR CENTRO	SCHARLAU	5358531	25/01/2016	17:22:00	26/01/2016	01:18:00	23100

13187	EVE - 6 CENTRO EVE	ESTANCIA VELHA	5359373	25/01/2016	17:22:00	26/01/2016	18:07:00	23100
13187	EVE - 6 CENTRO EVE	ESTANCIA VELHA	5359373	25/01/2016	17:22:00	26/01/2016	18:07:00	23100
13187	EVE - 6 CENTRO EVE	ESTANCIA VELHA	5359373	25/01/2016	17:22:00	26/01/2016	18:07:00	23100
15787	SCH - 10 POR CENTRO	SCHARLAU	5358531	25/01/2016	17:22:00	26/01/2016	18:11:00	23100
15780	CNA1 - 13 CORSAN	CANOAS 1	5358729	25/01/2016	17:22:00	26/01/2016	10:22:00	23100
13187	EVE - 6 CENTRO EVE	ESTANCIA VELHA	5359373	25/01/2016	17:22:00	26/01/2016	18:07:00	23100
13187	EVE - 6 CENTRO EVE	ESTANCIA VELHA	5359377	25/01/2016	17:22:00	26/01/2016	22:24:00	23100
13187	EVE - 6 CENTRO EVE	ESTANCIA VELHA	5359373	25/01/2016	17:22:00	26/01/2016	18:07:00	23100
13187	EVE - 6 CENTRO EVE	ESTANCIA VELHA	5359373	25/01/2016	17:22:00	26/01/2016	18:07:00	23100
13187	EVE - 6 CENTRO EVE	ESTANCIA VELHA	5359373	25/01/2016	17:22:00	26/01/2016	18:07:00	23100
13187	EVE - 6 CENTRO EVE	ESTANCIA VELHA	5359373	25/01/2016	17:22:00	26/01/2016	18:07:00	23100
13187	EVE - 6 CENTRO EVE	ESTANCIA VELHA	5359373	25/01/2016	17:22:00	26/01/2016	18:07:00	23100
13187	EVE - 6 CENTRO EVE	ESTANCIA VELHA	5359373	25/01/2016	17:22:00	26/01/2016	18:07:00	23100
13187	EVE - 6 CENTRO EVE	ESTANCIA VELHA	5359373	25/01/2016	17:22:00	26/01/2016	18:07:00	23100
13187	EVE - 6 CENTRO EVE	ESTANCIA VELHA	5360262	25/01/2016	17:22:04	26/01/2016	15:26:00	23100
13198	MON - 3 PARECI NOVO	MONTENEGRO	5359086	25/01/2016	17:22:16	25/01/2016	22:54:00	23100
15783	CIN - 8 TABAI/NOVA STA RITA	CID. INDUSTRIAL	5359863	25/01/2016	17:22:25	26/01/2016	13:50:00	23100
15783	CIN - 8 TABAI/NOVA STA RITA	CID. INDUSTRIAL	5359863	25/01/2016	17:22:25	26/01/2016	13:50:00	23100
15783	CIN - 8 TABAI/NOVA STA RITA	CID. INDUSTRIAL	5359863	25/01/2016	17:22:25	26/01/2016	13:50:00	23100
15783	CIN - 8 TABAI/NOVA STA RITA	CID. INDUSTRIAL	5359863	25/01/2016	17:22:25	26/01/2016	13:50:00	23100
15783	CIN - 8 TABAI/NOVA STA RITA	CID. INDUSTRIAL	5359863	25/01/2016	17:22:25	26/01/2016	13:50:00	23100
15783	CIN - 8 TABAI/NOVA STA RITA	CID. INDUSTRIAL	5359863	25/01/2016	17:22:25	26/01/2016	13:50:00	23100
15783	CIN - 8 TABAI/NOVA STA RITA	CID. INDUSTRIAL	5359863	25/01/2016	17:22:25	26/01/2016	13:50:00	23100
15783	CIN - 8 TABAI/NOVA STA RITA	CID. INDUSTRIAL	5359863	25/01/2016	17:22:25	26/01/2016	13:50:00	23100
15783	CIN - 8 TABAI/NOVA STA RITA	CID. INDUSTRIAL	5359863	25/01/2016	17:22:25	26/01/2016	13:50:00	23100
15783	CIN - 8 TABAI/NOVA STA RITA	CID. INDUSTRIAL	5359863	25/01/2016	17:22:25	26/01/2016	13:50:00	23100
15783	CIN - 8 TABAI/NOVA STA RITA	CID. INDUSTRIAL	5359863	25/01/2016	17:22:25	26/01/2016	13:50:00	23100
15783	CIN - 8 TABAI/NOVA STA RITA	CID. INDUSTRIAL	5359863	25/01/2016	17:22:25	26/01/2016	13:50:00	23100
15783	CIN - 8 TABAI/NOVA STA RITA	CID. INDUSTRIAL	5359863	25/01/2016	17:22:25	26/01/2016	13:50:00	23100
15783	CIN - 8 TABAI/NOVA STA RITA	CID. INDUSTRIAL	5359863	25/01/2016	17:22:25	26/01/2016	13:50:00	23100
15783	CIN - 8 TABAI/NOVA STA RITA	CID. INDUSTRIAL	5359863	25/01/2016	17:22:25	26/01/2016	13:50:00	23100
15783	CIN - 8 TABAI/NOVA STA RITA	CID. INDUSTRIAL	5359863	25/01/2016	17:22:25	26/01/2016	13:50:00	23100
15783	CIN - 8 TABAI/NOVA STA RITA	CID. INDUSTRIAL	5359863	25/01/2016	17:22:25	26/01/2016	13:50:00	23100
15783	CIN - 8 TABAI/NOVA STA RITA	CID. INDUSTRIAL	5359863	25/01/2016	17:22:25	26/01/2016	13:50:00	23100
15783	CIN - 8 TABAI/NOVA STA RITA	CID. INDUSTRIAL	5359863	25/01/2016	17:22:25	26/01/2016	13:50:00	23100
15783	CIN - 8 TABAI/NOVA STA RITA	CID. INDUSTRIAL	5359863	25/01/2016	17:22:25	26/01/2016	13:50:00	23100
15783	CIN - 8 TABAI/NOVA STA RITA	CID. INDUSTRIAL	5359863	25/01/2016	17:22:25	26/01/2016	13:50:00	23100
15783	CIN - 8 TABAI/NOVA STA RITA	CID. INDUSTRIAL	5359863	25/01/2016	17:22:25	26/01/2016	13:50:00	23100
15783	CIN - 8 TABAI/NOVA STA RITA	CID. INDUSTRIAL	5359863	25/01/2016	17:22:25	26/01/2016	13:50:00	23100
15783	CIN - 8 TABAI/NOVA STA RITA	CID. INDUSTRIAL	5359863	25/01/2016	17:22:25	26/01/2016	13:50:00	23100
15783	CIN - 8 TABAI/NOVA STA RITA	CID. INDUSTRIAL	5359863	25/01/2016	17:22:25	26/01/2016	13:50:00	23100
13204	SCR2 - 23 SINIMBU	SANTA CRUZ 2	5358781	25/01/2016	17:22:33	25/01/2016	20:45:00	13800
13185	DIR - 2 PLU VIA USINA PIC 48	DOIS IRMAOS	5362301	25/01/2016	17:23:00	27/01/2016	20:19:00	23100
13226	ZOO - 2 CHARRUA	ZOOLOGICO	5358579	25/01/2016	17:23:00	26/01/2016	01:12:00	23100
13185	DIR - 7 CENTRO VIA BR 116	DOIS IRMAOS	5359260	25/01/2016	17:23:00	26/01/2016	06:42:00	23100
15786	ZOO - 2 CHARRUA	ZOOLOGICO	5358579	25/01/2016	17:23:00	26/01/2016	01:12:00	23100
15780	CNA1 - 15 SANTA RITA	CANOAS 1	5360351	25/01/2016	17:23:02	26/01/2016	16:26:00	23100
13187	EVE - 2 BR 116 EVE IVT	ESTANCIA VELHA	5358684	25/01/2016	17:23:04	25/01/2016	20:25:00	23100
15787	POR - 1	PORTAO	5359811	25/01/2016	17:23:07	26/01/2016	15:34:00	380
13218	BPR - 2	BOM PRINCIPIO	5361106	25/01/2016	17:23:19	26/01/2016	22:27:00	23100
13218	BPR - 2	BOM PRINCIPIO	5361106	25/01/2016	17:23:19	26/01/2016	22:27:00	23100
13218	BPR - 2	BOM PRINCIPIO	5361106	25/01/2016	17:23:19	26/01/2016	22:27:00	23100
13218	BPR - 2	BOM PRINCIPIO	5361106	25/01/2016	17:23:19	26/01/2016	22:27:00	23100
13218	BPR - 2	BOM PRINCIPIO	5361106	25/01/2016	17:23:19	26/01/2016	22:27:00	23100
13218	BPR - 2	BOM PRINCIPIO	5361106	25/01/2016	17:23:19	26/01/2016	22:27:00	23100
13185	DIR - 6 LCO VIA COL JAPONESA	DOIS IRMAOS	5358880	25/01/2016	17:23:24	25/01/2016	21:10:00	23100
15784	NHA - 5 ROSELANDIA	NOVO HAMBURGO 1	5358533	25/01/2016	17:23:30	27/01/2016	00:15:00	380
15785	NHA2 - 211 OURO BRANCO	NOVO HAMBURGO 2	5358590	25/01/2016	17:24:00	25/01/2016	23:33:00	23100
15785	NHA2 - 211 OURO BRANCO	NOVO HAMBURGO 2	5358590	25/01/2016	17:24:00	26/01/2016	02:09:00	23100
15785	NHA2 - 211 OURO BRANCO	NOVO HAMBURGO 2	5358590	25/01/2016	17:24:00	26/01/2016	02:09:00	23100
15785	NHA2 - 211 OURO BRANCO	NOVO HAMBURGO 2	5358590	25/01/2016	17:24:00	25/01/2016	23:33:00	23100
15785	NHA2 - 211 OURO BRANCO	NOVO HAMBURGO 2	5358590	25/01/2016	17:24:00	25/01/2016	23:33:00	23100
15780	CNA1 - 16 CINCO COLONIAS	CANOAS 1	5358535	25/01/2016	17:24:00	25/01/2016	21:08:00	23100
15785	NHA2 - 211 OURO BRANCO	NOVO HAMBURGO 2	5358590	25/01/2016	17:24:00	25/01/2016	23:33:00	23100
15785	NHA2 - 22 MERCOPLASA	NOVO HAMBURGO 2	5358588	25/01/2016	17:24:00	25/01/2016	23:15:00	23100
15780	CNA1 - 16 CINCO COLONIAS	CANOAS 1	5358535	25/01/2016	17:24:00	25/01/2016	21:08:00	23100
15785	NHA2 - 211 OURO BRANCO	NOVO HAMBURGO 2	5359341	25/01/2016	17:24:00	26/01/2016	11:35:00	23100
15785	NHA2 - 211 OURO BRANCO	NOVO HAMBURGO 2	5358590	25/01/2016	17:24:00	25/01/2016	23:33:00	23100

15785	NHA2 - 24 COMUSA	NOVO HAMBURGO 2	5358616	25/01/2016	17:29:00	25/01/2016	21:34:00	23100
13219	SAP - 3 AM RIBEIRO	SAPIRANGA	5358557	25/01/2016	17:29:00	25/01/2016	23:45:00	23100
13219	SAP - 3 AM RIBEIRO	SAPIRANGA	5358557	25/01/2016	17:29:00	25/01/2016	23:45:00	23100
15779	CBO - 5 NOVO	CAMPO BOM	5359382	25/01/2016	17:29:00	26/01/2016	04:55:00	23100
13219	SAP - 3 AM RIBEIRO	SAPIRANGA	5358557	25/01/2016	17:29:00	25/01/2016	23:45:00	23100
15779	CBO - 5 NOVO	CAMPO BOM	5359382	25/01/2016	17:29:00	26/01/2016	04:55:00	23100
13219	SAP - 3 AM RIBEIRO	SAPIRANGA	5358557	25/01/2016	17:29:00	25/01/2016	23:45:00	23100
13219	SAP - 3 AM RIBEIRO	SAPIRANGA	5358557	25/01/2016	17:29:00	25/01/2016	23:45:00	23100
15786	SLE - 7 CAMPESTRE	SÃO LEOPOLDO	5358572	25/01/2016	17:29:00	25/01/2016	20:50:00	23100
13219	SAP - 3 AM RIBEIRO	SAPIRANGA	5358557	25/01/2016	17:29:00	25/01/2016	23:45:00	23100
15780	CNA1 - 15 SANTA RITA	CANOAS 1	5358449	25/01/2016	17:29:00	25/01/2016	18:13:00	23100
13219	SAP - 3 AM RIBEIRO	SAPIRANGA	5358557	25/01/2016	17:29:00	25/01/2016	23:45:00	23100
15785	NHA2 - 24 COMUSA	NOVO HAMBURGO 2	5358616	25/01/2016	17:29:00	25/01/2016	21:34:00	23100
15785	NHA2 - 24 COMUSA	NOVO HAMBURGO 2	5358616	25/01/2016	17:29:00	25/01/2016	21:34:00	23100
13219	SAP - 3 AM RIBEIRO	SAPIRANGA	5358557	25/01/2016	17:29:00	25/01/2016	23:45:00	23100
15786	SLE - 7 CAMPESTRE	SÃO LEOPOLDO	5358572	25/01/2016	17:29:00	25/01/2016	20:50:00	23100
13219	SAP - 3 AM RIBEIRO	SAPIRANGA	5358557	25/01/2016	17:29:00	25/01/2016	23:45:00	23100
13219	SAP - 3 AM RIBEIRO	SAPIRANGA	5358557	25/01/2016	17:29:00	25/01/2016	23:45:00	23100
15785	NHA2 - 24 COMUSA	NOVO HAMBURGO 2	5359071	25/01/2016	17:29:00	26/01/2016	21:34:00	380
13219	SAP - 3 AM RIBEIRO	SAPIRANGA	5358557	25/01/2016	17:29:00	25/01/2016	23:45:00	23100
15779	CBO - 5 NOVO	CAMPO BOM	5359382	25/01/2016	17:29:00	26/01/2016	04:55:00	23100
15779	CBO - 5 NOVO	CAMPO BOM	5359457	25/01/2016	17:29:00	26/01/2016	18:31:00	23100
15785	NHA2 - 24 COMUSA	NOVO HAMBURGO 2	5358616	25/01/2016	17:29:00	25/01/2016	21:34:00	23100
15785	NHA2 - 24 COMUSA	NOVO HAMBURGO 2	5358616	25/01/2016	17:29:00	25/01/2016	21:34:00	23100
13219	SAP - 3 AM RIBEIRO	SAPIRANGA	5358557	25/01/2016	17:29:00	25/01/2016	23:45:00	23100
15785	NHA2 - 24 COMUSA	NOVO HAMBURGO 2	5358616	25/01/2016	17:29:00	25/01/2016	21:34:00	23100
15779	CBO - 5 NOVO	CAMPO BOM	5359382	25/01/2016	17:29:00	26/01/2016	04:55:00	23100
13219	SAP - 3 AM RIBEIRO	SAPIRANGA	5358557	25/01/2016	17:29:00	25/01/2016	23:45:00	23100
13219	SAP - 3 AM RIBEIRO	SAPIRANGA	5358557	25/01/2016	17:29:00	25/01/2016	23:45:00	23100
15782	CND - 5 H. VELHO	CANUDOS	5360524	25/01/2016	17:29:17	26/01/2016	16:53:00	23100
13185	DIR - 1 MRE PEDRO J KOLLING	DOIS IRMAOS	5361905	25/01/2016	17:29:20	27/01/2016	11:50:00	23100
13187	EVE - 7 GELITA	ESTANCIA VELHA	5361651	25/01/2016	17:29:45	27/01/2016	11:08:00	23100
15784	NHA - 4 CENTRO	NOVO HAMBURGO 1	5358655	25/01/2016	17:29:52	25/01/2016	20:30:00	23100
15787	SCH - 22 POR DIR	SCHARLAU	5358527	25/01/2016	17:30:00	26/01/2016	02:44:00	23100
15787	SCH - 22 POR DIR	SCHARLAU	5358527	25/01/2016	17:30:00	25/01/2016	22:23:00	23100
15787	SCH - 22 POR DIR	SCHARLAU	5359385	25/01/2016	17:30:00	27/01/2016	03:07:00	23100
15787	SCH - 22 POR DIR	SCHARLAU	5358527	25/01/2016	17:30:00	26/01/2016	02:44:00	23100
15787	SCH - 22 POR DIR	SCHARLAU	5359385	25/01/2016	17:30:00	27/01/2016	03:07:00	23100
15787	SCH - 22 POR DIR	SCHARLAU	5358527	25/01/2016	17:30:00	26/01/2016	02:44:00	23100
15787	SCH - 22 POR DIR	SCHARLAU	5361188	25/01/2016	17:30:00	27/01/2016	15:57:00	380
15787	SCH - 22 POR DIR	SCHARLAU	5358527	25/01/2016	17:30:00	26/01/2016	02:44:00	23100
15787	SCH - 22 POR DIR	SCHARLAU	5358527	25/01/2016	17:30:00	26/01/2016	02:44:00	23100
15787	SCH - 22 POR DIR	SCHARLAU	5358527	25/01/2016	17:30:00	26/01/2016	02:44:00	23100
15787	SCH - 22 POR DIR	SCHARLAU	5358527	25/01/2016	17:30:00	26/01/2016	02:44:00	23100
15787	SCH - 22 POR DIR	SCHARLAU	5358527	25/01/2016	17:30:00	26/01/2016	02:44:00	23100
15787	SCH - 22 POR DIR	SCHARLAU	5358527	25/01/2016	17:30:00	26/01/2016	02:44:00	23100
15787	SCH - 22 POR DIR	SCHARLAU	5358527	25/01/2016	17:30:00	26/01/2016	02:44:00	23100
15787	SCH - 22 POR DIR	SCHARLAU	5358527	25/01/2016	17:30:00	26/01/2016	02:44:00	23100
15787	SCH - 22 POR DIR	SCHARLAU	5358527	25/01/2016	17:30:00	26/01/2016	02:44:00	23100
15787	SCH - 22 POR DIR	SCHARLAU	5358527	25/01/2016	17:30:00	26/01/2016	02:44:00	23100
15787	SCH - 22 POR DIR	SCHARLAU	5358527	25/01/2016	17:30:00	26/01/2016	02:44:00	23100
15787	SCH - 22 POR DIR	SCHARLAU	5358527	25/01/2016	17:30:00	26/01/2016	02:44:00	23100
15787	SCH - 22 POR DIR	SCHARLAU	5358527	25/01/2016	17:30:00	26/01/2016	02:44:00	23100
15787	SCH - 22 POR DIR	SCHARLAU	5358527	25/01/2016	17:30:00	26/01/2016	02:44:00	23100
15787	SCH - 22 POR DIR	SCHARLAU	5358527	25/01/2016	17:30:00	26/01/2016	02:44:00	23100
15787	SCH - 22 POR DIR	SCHARLAU	5359272	25/01/2016	17:30:00	26/01/2016	20:05:00	23100
13198	MON - 5 ALFAMA MARATA	MONTENEGRO	5358600	25/01/2016	17:30:00	26/01/2016	17:57:00	220
15787	SCH - 22 POR DIR	SCHARLAU	5358527	25/01/2016	17:30:00	26/01/2016	02:44:00	23100
15787	SCH - 14 PRIMavera	SCHARLAU	5361039	25/01/2016	17:30:01	27/01/2016	00:30:00	380
13185	DIR - 2 PLU VIA USINA PIC 48	DOIS IRMAOS	5362215	25/01/2016	17:30:06	27/01/2016	15:09:00	23100
15781	CNA3 - 34 DEZESSETE DE ABRIL	CANOAS 3	5359124	25/01/2016	17:30:15	25/01/2016	23:59:00	23100
13226	ZOO - 6 BR116 DIR	ZOOLOGICO	5361462	25/01/2016	17:30:18	27/01/2016	14:06:00	380

15787	SCH - 8 POR ESQ	SCHARLAU	5360565	25/01/2016	17:30:19	26/01/2016	20:06:00	23100
15785	NHA2 - 23 SANTO AFONSO	NOVO HAMBURGO 2	5360044	25/01/2016	17:30:25	26/01/2016	12:55:00	23100
13219	SAP - 5 CENTRO SAP	SAPIRANGA	5358542	25/01/2016	17:30:33	25/01/2016	18:35:00	23100
15780	CIN - 6 BRASIL/HARMONIA	CID. INDUSTRIAL	5359331	25/01/2016	17:30:40	26/01/2016	03:04:00	23100
15787	SCH - 14 PRIMAVERA	SCHARLAU	5359018	25/01/2016	17:30:40	26/01/2016	16:17:00	23100
15784	NHA - 2 GUARANI	NOVO HAMBURGO 1	5358911	25/01/2016	17:30:43	25/01/2016	21:00:00	23100
15787	SCH - 18 HENRIQUE BIER	SCHARLAU	5360143	25/01/2016	17:30:52	26/01/2016	13:31:00	23100
15782	CND - 4 S. JORGE	CANUDOS	5358791	25/01/2016	17:31:00	25/01/2016	22:29:00	23100
13190	GRA - 212 SAPUCAIA	GRAVATAI 2	5359009	25/01/2016	17:31:01	25/01/2016	22:45:00	23100
15784	NHA - 7 KEFHAS	NOVO HAMBURGO 1	5360560	25/01/2016	17:31:03	26/01/2016	18:11:00	23100
15787	POR - 3	PORTAO	5358797	25/01/2016	17:31:08	25/01/2016	23:32:00	380
15787	SCH - 13 IDEAL	SCHARLAU	5358814	25/01/2016	17:31:10	25/01/2016	20:34:00	23100
15786	SLE - 1 CENTRO	SÃO LEOPOLDO	5359881	25/01/2016	17:31:11	26/01/2016	11:35:00	23100
13187	EVE - 7 GELITA	ESTANCIA VELHA	5359950	25/01/2016	17:31:17	26/01/2016	12:33:00	23100
15782	CBO - 2 AURORA	CAMPO BOM	5360399	25/01/2016	17:31:22	26/01/2016	20:39:00	23100
15782	CBO - 1 AURORA	CAMPO BOM	5360399	25/01/2016	17:31:22	26/01/2016	20:39:00	23100
15782	CBO - 1 AURORA	CAMPO BOM	5360399	25/01/2016	17:31:22	26/01/2016	20:39:00	23100
13188	EST - 3 HOSPITAL	ESTEIO	5359055	25/01/2016	17:31:35	26/01/2016	01:14:00	380
15784	NHA - 3 RIO BRANCO	NOVO HAMBURGO 1	5360507	25/01/2016	17:31:50	26/01/2016	16:16:00	23100
15779	CBO - 2 CETRO CBO	CAMPO BOM	5359096	25/01/2016	17:32:00	25/01/2016	20:37:00	23100
15779	CBO - 2 CETRO CBO	CAMPO BOM	5359096	25/01/2016	17:32:00	25/01/2016	20:37:00	23100
15779	CBO - 2 CETRO CBO	CAMPO BOM	5359096	25/01/2016	17:32:00	25/01/2016	20:37:00	23100
15779	CBO - 2 CETRO CBO	CAMPO BOM	5359096	25/01/2016	17:32:00	25/01/2016	20:37:00	23100
15779	CBO - 2 CETRO CBO	CAMPO BOM	5359096	25/01/2016	17:32:00	25/01/2016	20:37:00	23100
15779	CBO - 2 CETRO CBO	CAMPO BOM	5359096	25/01/2016	17:32:00	25/01/2016	20:37:00	23100
15779	CBO - 2 CETRO CBO	CAMPO BOM	5359096	25/01/2016	17:32:00	25/01/2016	20:37:00	23100
15779	CBO - 2 CETRO CBO	CAMPO BOM	5359096	25/01/2016	17:32:00	25/01/2016	20:37:00	23100
15779	CBO - 2 CETRO CBO	CAMPO BOM	5359096	25/01/2016	17:32:00	25/01/2016	20:37:00	23100
15779	CBO - 2 CETRO CBO	CAMPO BOM	5359096	25/01/2016	17:32:00	25/01/2016	20:37:00	23100
15779	CBO - 2 CETRO CBO	CAMPO BOM	5359096	25/01/2016	17:32:00	25/01/2016	20:37:00	23100
15779	CBO - 2 CETRO CBO	CAMPO BOM	5359096	25/01/2016	17:32:00	25/01/2016	20:37:00	23100
15779	CBO - 2 CETRO CBO	CAMPO BOM	5359096	25/01/2016	17:32:00	25/01/2016	20:37:00	23100
15779	CBO - 2 CETRO CBO	CAMPO BOM	5359096	25/01/2016	17:32:00	25/01/2016	20:37:00	23100
15779	CBO - 2 CETRO CBO	CAMPO BOM	5359096	25/01/2016	17:32:00	25/01/2016	20:37:00	23100
15779	CBO - 2 CETRO CBO	CAMPO BOM	5359096	25/01/2016	17:32:00	25/01/2016	20:37:00	23100
15779	CBO - 2 CETRO CBO	CAMPO BOM	5359096	25/01/2016	17:32:00	25/01/2016	20:37:00	23100
15779	CBO - 2 CETRO CBO	CAMPO BOM	5359096	25/01/2016	17:32:00	25/01/2016	20:37:00	23100
15779	CBO - 2 CETRO CBO	CAMPO BOM	5359096	25/01/2016	17:32:00	25/01/2016	20:37:00	23100
15779	CBO - 2 CETRO CBO	CAMPO BOM	5359096	25/01/2016	17:32:00	25/01/2016	20:37:00	23100
15779	CBO - 2 CETRO CBO	CAMPO BOM	5359096	25/01/2016	17:32:00	25/01/2016	20:37:00	23100
15785	NHA2 - 21 BARTOLOMEU GUSMAO	NOVO HAMBURGO 2	5359884	25/01/2016	17:32:00	26/01/2016	13:14:00	23100
15779	CBO - 2 CETRO CBO	CAMPO BOM	5360339	25/01/2016	17:32:03	26/01/2016	16:04:00	380
15779	CBO - 8 CANUDOS NHA	CAMPO BOM	5359002	25/01/2016	17:32:05	26/01/2016	00:17:00	23100
13219	SAP - 5 CENTRO SAP	SAPIRANGA	5360745	25/01/2016	17:32:09	26/01/2016	18:04:00	23100
15785	NHA2 - 21 BARTOLOMEU GUSMAO	NOVO HAMBURGO 2	5358870	25/01/2016	17:32:22	25/01/2016	20:26:00	23100
13198	SSC - 2 PARCEI NOVO	S.S.CAI	5359822	25/01/2016	17:32:35	26/01/2016	13:29:00	23100
15783	CIN - 3 ULBRA	CID. INDUSTRIAL	5359738	25/01/2016	17:32:36	26/01/2016	13:48:00	220
15781	CNA3 - 33 NAZARIO	CANOAS 3	5359402	25/01/2016	17:32:41	26/01/2016	04:15:00	23100
13220	SPC - 6 PASQUALINE	SAPUCAIA DO SUL	5359292	25/01/2016	17:32:41	26/01/2016	03:49:00	23100
13220	SPC - 4 AV MAUA	SAPUCAIA DO SUL	5359753	25/01/2016	17:32:44	26/01/2016	11:26:00	23100
15782	CND - 4 S. JORGE	CANUDOS	5360196	25/01/2016	17:32:50	26/01/2016	17:51:00	23100
15786	SLE - 4 RIO DOS SINOS	SÃO LEOPOLDO	5360307	25/01/2016	17:32:50	26/01/2016	14:41:00	23100
15781	CNA3 - 34 DEZESSETE DE ABRIL	CANOAS 3	5359128	25/01/2016	17:32:57	26/01/2016	01:56:00	23100
13190	GRA - 212 SAPUCAIA	GRAVATAI 2	5358569	25/01/2016	17:32:59	25/01/2016	19:04:00	23100
15786	SLE - 6 LOMBA GRANDE	SÃO LEOPOLDO	5360120	25/01/2016	17:33:00	26/01/2016	22:02:00	23100
15786	SLE - 6 LOMBA GRANDE	SÃO LEOPOLDO	5360120	25/01/2016	17:33:00	26/01/2016	22:02:00	23100
15786	SLE - 6 LOMBA GRANDE	SÃO LEOPOLDO	5360120	25/01/2016	17:33:00	26/01/2016	22:02:00	23100
15786	SLE - 6 LOMBA GRANDE	SÃO LEOPOLDO	5360120	25/01/2016	17:33:00	26/01/2016	22:02:00	23100
15786	SLE - 6 LOMBA GRANDE	SÃO LEOPOLDO	5360120	25/01/2016	17:33:00	26/01/2016	22:02:00	23100
15786	SLE - 6 LOMBA GRANDE	SÃO LEOPOLDO	5360120	25/01/2016	17:33:00	26/01/2016	22:02:00	23100
15786	SLE - 6 LOMBA GRANDE	SÃO LEOPOLDO	5360120	25/01/2016	17:33:00	26/01/2016	22:02:00	23100
15786	SLE - 6 LOMBA GRANDE	SÃO LEOPOLDO	5361178	25/01/2016	17:33:00	27/01/2016	16:21:00	23100
15786	SLE - 6 LOMBA GRANDE	SÃO LEOPOLDO	5360120	25/01/2016	17:33:00	26/01/2016	22:02:00	23100

13220	SPC - 4 AV MAUA	SAPUCAIA DO SUL	5359785	25/01/2016	17:34:24	26/01/2016	14:02:00	23100
13204	SCR2 - 24 PASSO SOBRADO	SANTA CRUZ 2	5360246	25/01/2016	17:34:33	26/01/2016	17:24:00	13800
13185	DIR - 7 CENTRO VIA BR 116	DOIS IRMAOS	5359121	25/01/2016	17:34:34	26/01/2016	04:44:00	380
13219	SAP - 1 CENTENARIO	SAPIRANGA	5360509	25/01/2016	17:34:37	26/01/2016	17:12:00	23100
15786	SLE - 5 FEITORIA	SÃO LEOPOLDO	5358802	25/01/2016	17:34:42	25/01/2016	21:21:00	23100
15783	CIN - 1 MATHIAS/TABAI	CID. INDUSTRIAL	5358689	25/01/2016	17:34:43	26/01/2016	19:01:00	23100
15783	CIN - 1 MATHIAS/TABAI	CID. INDUSTRIAL	5358689	25/01/2016	17:34:43	26/01/2016	19:01:00	23100
15783	CIN - 1 MATHIAS/TABAI	CID. INDUSTRIAL	5358689	25/01/2016	17:34:43	26/01/2016	19:01:00	23100
15783	CIN - 1 MATHIAS/TABAI	CID. INDUSTRIAL	5358689	25/01/2016	17:34:43	26/01/2016	19:01:00	23100
15783	CIN - 1 MATHIAS/TABAI	CID. INDUSTRIAL	5359258	25/01/2016	17:34:43	26/01/2016	00:25:00	23100
15783	CIN - 1 MATHIAS/TABAI	CID. INDUSTRIAL	5358689	25/01/2016	17:34:43	26/01/2016	19:01:00	23100
15787	SCH - 14 PRIMAVERA	SCHARLAU	5359015	25/01/2016	17:34:51	26/01/2016	17:11:00	380
15782	CND - 1 PREFEITURA NH	CANUDOS	5358643	25/01/2016	17:34:54	26/01/2016	16:57:00	23100
15782	CND - 1 PREFEITURA NH	CANUDOS	5358643	25/01/2016	17:34:54	26/01/2016	16:57:00	23100
15782	CND - 1 PREFEITURA NH	CANUDOS	5358643	25/01/2016	17:34:54	26/01/2016	16:57:00	23100
13212	SBO2 - 25 RODOVIARIA/SAMBURA	SÃO BORJA 2	5358914	25/01/2016	17:35:00	25/01/2016	22:02:00	23100
13219	SAP - 2 SETE SETEMBRO	SAPIRANGA	5362397	25/01/2016	17:35:00	27/01/2016	17:16:00	380
15787	SCH - 8 POR ESQ	SCHARLAU	5363147	25/01/2016	17:35:00	27/01/2016	19:50:00	380
13198	MON - 3 PARECI NOVO	MONTENEGRO	5359543	25/01/2016	17:35:00	26/01/2016	08:28:00	380
13219	SAP - 4 SAO LUIZ	SAPIRANGA	5359227	25/01/2016	17:35:00	26/01/2016	16:43:00	23100
13198	MON - 7 TIMBAUVA	MONTENEGRO	5359118	25/01/2016	17:35:07	25/01/2016	23:10:00	23100
15783	CIN - 10 PETROBRAS	CID. INDUSTRIAL	5359615	25/01/2016	17:35:10	26/01/2016	12:05:00	23100
15786	SLE - 5 FEITORIA	SÃO LEOPOLDO	5359318	25/01/2016	17:35:21	26/01/2016	18:42:00	23100
13219	SAP - 4 SAO LUIZ	SAPIRANGA	5359137	25/01/2016	17:35:26	26/01/2016	03:45:00	23100
13219	SAP - 4 SAO LUIZ	SAPIRANGA	5359137	25/01/2016	17:35:26	26/01/2016	03:45:00	23100
13219	SAP - 4 SAO LUIZ	SAPIRANGA	5359137	25/01/2016	17:35:26	26/01/2016	03:45:00	23100
13219	SAP - 4 SAO LUIZ	SAPIRANGA	5359137	25/01/2016	17:35:26	26/01/2016	03:45:00	23100
13219	SAP - 4 SAO LUIZ	SAPIRANGA	5359137	25/01/2016	17:35:26	26/01/2016	03:45:00	23100
13219	SAP - 4 SAO LUIZ	SAPIRANGA	5359137	25/01/2016	17:35:26	26/01/2016	03:45:00	23100
13219	SAP - 4 SAO LUIZ	SAPIRANGA	5359137	25/01/2016	17:35:26	26/01/2016	03:45:00	23100
13219	SAP - 4 SAO LUIZ	SAPIRANGA	5359137	25/01/2016	17:35:26	26/01/2016	03:45:00	23100
13219	SAP - 4 SAO LUIZ	SAPIRANGA	5359137	25/01/2016	17:35:26	26/01/2016	03:45:00	23100
15787	SCH - 11 FENAC	SCHARLAU	5362425	25/01/2016	17:35:41	27/01/2016	14:52:00	380
13190	GRA - 212 SAPUCAIA	GRAVATAI 2	5358920	25/01/2016	17:35:42	25/01/2016	21:18:00	23100
13185	DIR - 1 MRE PEDRO J KOLLING	DOIS IRMAOS	5359714	25/01/2016	17:35:54	26/01/2016	11:36:00	23100
15782	CND - 5 H. VELHO	CANUDOS	5360920	25/01/2016	17:36:00	26/01/2016	21:13:00	23100
13218	SSC - 1 SAO J. HORTENCIO	S.S.CAI	5364339	25/01/2016	17:36:00	28/01/2016	12:38:00	23100
15787	SCH - 21 ARROIO DA MANTEIGA	SCHARLAU	5358951	25/01/2016	17:36:27	25/01/2016	22:25:00	23100
13188	SPC - 3 CENTRO	SAPUCAIA DO SUL	5359279	25/01/2016	17:36:41	26/01/2016	03:15:00	380
15785	NHA2 - 29 DR MAURICIO CARDOSO	NOVO HAMBURGO 2	5360329	25/01/2016	17:36:42	26/01/2016	16:11:00	23100
13187	EVE - 7 GELITA	ESTANCIA VELHA	5361954	25/01/2016	17:37:00	27/01/2016	11:00:00	23100
13225	VAI - 2 PEDAGIO	VENANCIO AIRES	5361973	25/01/2016	17:37:00	27/01/2016	11:29:59	220
13185	DIR - 4 TRAV DIR JOAO KLAUCK	DOIS IRMAOS	5359418	25/01/2016	17:37:00	26/01/2016	17:43:00	23100
15779	CBO - 9 VILA NOVA	CAMPO BOM	5361561	25/01/2016	17:37:00	27/01/2016	10:40:00	23100
15787	SCH - 16 LIBERDADE	SCHARLAU	5359099	25/01/2016	17:37:10	27/01/2016	17:02:00	23100
13218	SSC - 4 CAPELA DE SANTANA	S.S.CAI	5360256	25/01/2016	17:37:13	26/01/2016	15:28:00	23100
15785	NHA2 - 23 SANTO AFONSO	NOVO HAMBURGO 2	5359737	25/01/2016	17:37:15	26/01/2016	10:48:00	23100
13219	SAP - 1 CENTENARIO	SAPIRANGA	5359466	25/01/2016	17:37:23	26/01/2016	07:00:00	23100
15787	SCH - 21 ARROIO DA MANTEIGA	SCHARLAU	5360253	25/01/2016	17:37:32	26/01/2016	18:09:00	380
15779	CBO - 6 STA LUCIA	CAMPO BOM	5361564	25/01/2016	17:37:34	27/01/2016	09:40:00	23100
15779	CBO - 1 AURORA	CAMPO BOM	5360709	25/01/2016	17:37:35	26/01/2016	18:07:00	23100
13226	ZOO - 3 CAMPINA	ZOOLOGICO	5361225	25/01/2016	17:37:45	26/01/2016	21:20:00	220
13185	DIR - 4 TRAV DIR JOAO KLAUCK	DOIS IRMAOS	5359320	25/01/2016	17:37:46	26/01/2016	04:18:00	23100
15783	CNA3 - 31 ESPERANCA	CANOAS 3	5359524	25/01/2016	17:37:46	26/01/2016	13:06:00	220
13185	DIR - 4 TRAV DIR JOAO KLAUCK	DOIS IRMAOS	5359320	25/01/2016	17:37:46	26/01/2016	04:18:00	23100
13185	DIR - 4 TRAV DIR JOAO KLAUCK	DOIS IRMAOS	5359320	25/01/2016	17:37:46	26/01/2016	04:18:00	23100
13185	DIR - 4 TRAV DIR JOAO KLAUCK	DOIS IRMAOS	5359417	25/01/2016	17:37:46	26/01/2016	19:27:00	380
13219	SAP - 4 SAO LUIZ	SAPIRANGA	5359442	25/01/2016	17:37:53	26/01/2016	06:10:00	23100
13225	VAI2 - 23 UNIVERSAL	VENANCIO AIRES 2	5361866	25/01/2016	17:37:53	27/01/2016	11:45:00	380
13218	SSC - 4 CAPELA DE SANTANA	S.S.CAI	5362650	25/01/2016	17:37:56	27/01/2016	16:14:00	23100
13190	GRA - 211 ESTEIO	GRAVATAI 2	5358792	25/01/2016	17:37:58	25/01/2016	23:24:00	380
15780	CNA1 - 11 NITEROI	CANOAS 1	5358549	25/01/2016	17:38:00	26/01/2016	01:39:00	23100
13183	CSE - 1 IBARAMA / LBS	CENTRO SERRA	5358638	25/01/2016	17:38:00	26/01/2016	01:33:00	23100
13183	CSE - 1 IBARAMA / LBS	CENTRO SERRA	5358638	25/01/2016	17:38:00	26/01/2016	01:33:00	23100
13183	CSE - 1 IBARAMA / LBS	CENTRO SERRA	5358638	25/01/2016	17:38:00	25/01/2016	23:38:00	23100
13183	CSE - 1 IBARAMA / LBS	CENTRO SERRA	5358638	25/01/2016	17:38:00	25/01/2016	23:38:00	23100

15780	CNA1 - 16 CINCO COLONIAS	CANOAS 1	5359230	25/01/2016	17:38:00	26/01/2016	06:09:00	23100
13227	VSL - 2 VALE DO SOL	VALE DO SOL	5364497	25/01/2016	17:38:00	28/01/2016	14:42:00	23100
13183	CSE - 1 IBARAMA / LBS	CENTRO SERRA	5358638	25/01/2016	17:38:00	25/01/2016	23:38:00	23100
13183	CSE - 1 IBARAMA / LBS	CENTRO SERRA	5359309	25/01/2016	17:38:00	26/01/2016	19:20:00	23100
13183	CSE - 1 IBARAMA / LBS	CENTRO SERRA	5358638	25/01/2016	17:38:00	26/01/2016	01:33:00	23100
15782	CND - 2 BAIRRO CELESTE CBO	CANUDOS	5360813	25/01/2016	17:38:01	26/01/2016	19:29:00	380
15780	CNA1 - 17 QUINTO COMAER	CANOAS 1	5359906	25/01/2016	17:38:03	26/01/2016	11:55:00	23100
15780	CNA1 - 17 QUINTO COMAER	CANOAS 1	5359906	25/01/2016	17:38:03	26/01/2016	11:55:00	23100
15780	CNA1 - 17 QUINTO COMAER	CANOAS 1	5359906	25/01/2016	17:38:03	26/01/2016	14:10:00	23100
15780	CNA1 - 17 QUINTO COMAER	CANOAS 1	5359906	25/01/2016	17:38:03	26/01/2016	11:55:00	23100
15780	CNA1 - 17 QUINTO COMAER	CANOAS 1	5359906	25/01/2016	17:38:03	26/01/2016	11:55:00	23100
13226	ZOO - 7 BR116 ESQ	ZOOLOGICO	5360721	25/01/2016	17:38:08	26/01/2016	21:14:00	380
13226	ZOO - 6 BR116 DIR	ZOOLOGICO	5360398	25/01/2016	17:38:12	26/01/2016	17:09:00	380
13226	ZOO - 6 BR116 DIR	ZOOLOGICO	5360088	25/01/2016	17:38:12	26/01/2016	14:34:00	23100
13226	ZOO - 6 BR116 DIR	ZOOLOGICO	5360088	25/01/2016	17:38:12	26/01/2016	14:34:00	23100
13226	ZOO - 6 BR116 DIR	ZOOLOGICO	5360088	25/01/2016	17:38:12	26/01/2016	14:34:00	23100
13226	ZOO - 6 BR116 DIR	ZOOLOGICO	5360088	25/01/2016	17:38:12	26/01/2016	14:34:00	23100
13226	ZOO - 6 BR116 DIR	ZOOLOGICO	5360088	25/01/2016	17:38:12	26/01/2016	14:34:00	23100
13226	ZOO - 6 BR116 DIR	ZOOLOGICO	5360088	25/01/2016	17:38:12	26/01/2016	14:34:00	23100
13226	ZOO - 6 BR116 DIR	ZOOLOGICO	5360088	25/01/2016	17:38:12	26/01/2016	14:34:00	23100
15785	NHA2 - 29 DR MAURICIO CARDOSO	NOVO HAMBURGO 2	5362887	25/01/2016	17:38:34	27/01/2016	16:38:00	23100
15784	NHA - 3 RIO BRANCO	NOVO HAMBURGO 1	5362109	25/01/2016	17:38:40	27/01/2016	15:59:00	380
15786	SLE - 4 RIO DOS SINOS	SÃO LEOPOLDO	5358772	25/01/2016	17:38:44	25/01/2016	22:26:00	23100
13219	SAP - 5 CENTRO SAP	SAPIRANGA	5361020	25/01/2016	17:38:49	26/01/2016	19:51:00	23100
15782	CND - 1 PREFEITURA NH	CANUDOS	5359967	25/01/2016	17:39:00	26/01/2016	14:16:00	380
15780	CNA1 - 15 SANTA RITA	CANOAS 1	5359654	25/01/2016	17:39:02	26/01/2016	09:42:00	23100
15780	CIN - 6 BRASIL/HARMONIA	CID. INDUSTRIAL	5359455	25/01/2016	17:39:12	26/01/2016	08:45:00	23100
13219	SAP - 5 CENTRO SAP	SAPIRANGA	5360344	25/01/2016	17:39:26	26/01/2016	15:49:00	23100
15780	CNA1 - 15 SANTA RITA	CANOAS 1	5358647	25/01/2016	17:39:32	25/01/2016	18:40:00	23100
15786	SLE - 8 S. BORJA	SÃO LEOPOLDO	5359449	25/01/2016	17:39:41	26/01/2016	10:19:00	380
13219	SAP - 2 SETE SETEMBRO	SAPIRANGA	5360361	25/01/2016	17:39:56	27/01/2016	19:19:00	380
13185	DIR - 1 MRE PEDRO J KOLLING	DOIS IRMAOS	5361962	25/01/2016	17:40:00	27/01/2016	16:09:00	23100
15782	CND - 5 H. VELHO	CANUDOS	5359578	25/01/2016	17:40:01	27/01/2016	22:45:00	380
15781	CNA3 - 34 DEZESSETE DE ABRIL	CANOAS 3	5360479	25/01/2016	17:40:04	26/01/2016	19:04:00	23100
13219	SAP - 1 CENTENARIO	SAPIRANGA	5360690	25/01/2016	17:40:28	26/01/2016	18:13:00	23100
13187	EVE - 3 IVOTI	ESTANCIA VELHA	5362807	25/01/2016	17:40:29	27/01/2016	18:13:00	380
15783	CIN - 8 TABAI/NOVA STA RITA	CID. INDUSTRIAL	5358813	25/01/2016	17:40:39	25/01/2016	21:14:00	220
15779	CBO - 6 STA LUCIA	CAMPO BOM	5361478	25/01/2016	17:40:45	27/01/2016	10:29:00	380
15787	NHA2 - 23 SANTO AFONSO	NOVO HAMBURGO 2	5359219	25/01/2016	17:40:47	26/01/2016	03:38:00	23100
15779	CBO - 5 NOVO	CAMPO BOM	5361147	25/01/2016	17:40:47	26/01/2016	22:22:00	380
15786	SLE - 5 FEITORIA	SÃO LEOPOLDO	5358877	25/01/2016	17:40:52	25/01/2016	22:00:00	23100
15783	CIN - 3 ULBRA	CID. INDUSTRIAL	5359532	25/01/2016	17:40:58	26/01/2016	09:20:00	23100
13220	SPC - 2 KURASCHIKI	SAPUCAIA DO SUL	5359085	25/01/2016	17:41:00	26/01/2016	20:10:00	380
15781	CNA3 - 35 ACUCENA/HOSPITAL	CANOAS 3	5358800	25/01/2016	17:41:00	25/01/2016	20:15:00	23100
15781	CNA3 - 35 ACUCENA/HOSPITAL	CANOAS 3	5358800	25/01/2016	17:41:00	25/01/2016	20:15:00	23100
15781	CNA3 - 35 ACUCENA/HOSPITAL	CANOAS 3	5358800	25/01/2016	17:41:00	25/01/2016	20:15:00	23100
15781	CNA3 - 35 ACUCENA/HOSPITAL	CANOAS 3	5358800	25/01/2016	17:41:00	25/01/2016	20:15:00	23100
15781	CNA3 - 35 ACUCENA/HOSPITAL	CANOAS 3	5358800	25/01/2016	17:41:00	25/01/2016	20:15:00	23100
15781	CNA3 - 35 ACUCENA/HOSPITAL	CANOAS 3	5358800	25/01/2016	17:41:00	25/01/2016	20:15:00	23100
15781	CNA3 - 35 ACUCENA/HOSPITAL	CANOAS 3	5358800	25/01/2016	17:41:00	25/01/2016	20:15:00	23100
15781	CNA3 - 35 ACUCENA/HOSPITAL	CANOAS 3	5358800	25/01/2016	17:41:00	25/01/2016	20:15:00	23100
15781	CNA3 - 35 ACUCENA/HOSPITAL	CANOAS 3	5358800	25/01/2016	17:41:00	25/01/2016	20:15:00	23100
15781	CNA3 - 35 ACUCENA/HOSPITAL	CANOAS 3	5358800	25/01/2016	17:41:00	25/01/2016	20:15:00	23100
15779	CBO - 8 CANUDOS NHA	CAMPO BOM	5359544	25/01/2016	17:41:00	27/01/2016	14:05:00	380
15781	CNA3 - 35 ACUCENA/HOSPITAL	CANOAS 3	5358800	25/01/2016	17:41:00	25/01/2016	20:15:00	23100
15781	CNA3 - 35 ACUCENA/HOSPITAL	CANOAS 3	5358800	25/01/2016	17:41:00	25/01/2016	20:15:00	23100
15781	CNA3 - 35 ACUCENA/HOSPITAL	CANOAS 3	5358800	25/01/2016	17:41:00	25/01/2016	20:15:00	23100
15781	CNA3 - 35 ACUCENA/HOSPITAL	CANOAS 3	5358800	25/01/2016	17:41:00	25/01/2016	20:15:00	23100
15781	CNA3 - 35 ACUCENA/HOSPITAL	CANOAS 3	5358800	25/01/2016	17:41:00	25/01/2016	20:15:00	23100
15781	CNA3 - 35 ACUCENA/HOSPITAL	CANOAS 3	5358800	25/01/2016	17:41:00	25/01/2016	20:15:00	23100
15781	CNA3 - 35 ACUCENA/HOSPITAL	CANOAS 3	5358800	25/01/2016	17:41:00	25/01/2016	20:15:00	23100
15781	CNA3 - 35 ACUCENA/HOSPITAL	CANOAS 3	5358800	25/01/2016	17:41:00	25/01/2016	20:15:00	23100
15781	CNA3 - 35 ACUCENA/HOSPITAL	CANOAS 3	5358800	25/01/2016	17:41:00	25/01/2016	20:15:00	23100
15781	CNA3 - 35 ACUCENA/HOSPITAL	CANOAS 3	5358800	25/01/2016	17:41:00	25/01/2016	20:15:00	23100
15781	CNA3 - 35 ACUCENA/HOSPITAL	CANOAS 3	5358800	25/01/2016	17:41:00	25/01/2016	20:15:00	23100

15781	CNA3 - 35 ACUCENA/HOSPITAL	CANOAS 3	5358800	25/01/2016	17:41:00	25/01/2016	20:15:00	23100
15781	CNA3 - 35 ACUCENA/HOSPITAL	CANOAS 3	5358800	25/01/2016	17:41:00	25/01/2016	20:15:00	23100
15781	CNA3 - 35 ACUCENA/HOSPITAL	CANOAS 3	5358800	25/01/2016	17:41:00	25/01/2016	20:15:00	23100
15781	CNA3 - 35 ACUCENA/HOSPITAL	CANOAS 3	5358800	25/01/2016	17:41:00	25/01/2016	20:15:00	23100
15781	CNA3 - 35 ACUCENA/HOSPITAL	CANOAS 3	5358800	25/01/2016	17:41:00	25/01/2016	20:15:00	23100
15781	CNA3 - 35 ACUCENA/HOSPITAL	CANOAS 3	5358800	25/01/2016	17:41:00	25/01/2016	20:15:00	23100
15782	NHA2 - 21 BARTOLOMEU GUSMAO	NOVO HAMBURGO 2	5360266	25/01/2016	17:41:12	27/01/2016	00:43:00	380
13219	SAP - 4 SAO LUIZ	SAPIRANGA	5358892	25/01/2016	17:41:13	25/01/2016	20:54:00	23100
13219	SAP - 4 SAO LUIZ	SAPIRANGA	5358892	25/01/2016	17:41:13	25/01/2016	20:54:00	23100
13219	SAP - 4 SAO LUIZ	SAPIRANGA	5358892	25/01/2016	17:41:13	25/01/2016	20:54:00	23100
13219	SAP - 4 SAO LUIZ	SAPIRANGA	5358892	25/01/2016	17:41:13	25/01/2016	20:54:00	23100
15782	CND - 5 H. VELHO	CANUDOS	5362599	25/01/2016	17:41:14	27/01/2016	15:59:00	380
13219	SAP - 1 CENTENARIO	SAPIRANGA	5362861	25/01/2016	17:41:20	27/01/2016	17:38:00	23100
15787	SCH - 13 IDEAL	SCHARLAU	5362380	25/01/2016	17:41:21	27/01/2016	14:24:00	380
13219	SAP - 2 SETE SETEMBRO	SAPIRANGA	5359511	25/01/2016	17:41:37	26/01/2016	12:46:00	23100
15779	CBO - 8 CANUDOS NHA	CAMPO BOM	5359591	25/01/2016	17:41:40	26/01/2016	09:48:00	23100
15779	CBO - 8 CANUDOS NHA	CAMPO BOM	5359591	25/01/2016	17:41:40	26/01/2016	09:48:00	23100
15779	CBO - 8 CANUDOS NHA	CAMPO BOM	5359591	25/01/2016	17:41:40	26/01/2016	09:48:00	23100
15779	CBO - 8 CANUDOS NHA	CAMPO BOM	5359591	25/01/2016	17:41:40	26/01/2016	09:48:00	23100
15779	CBO - 8 CANUDOS NHA	CAMPO BOM	5359591	25/01/2016	17:41:40	26/01/2016	09:48:00	23100
15787	SCH - 15 VILA MARTE STO AFONSO	SCHARLAU	5364260	25/01/2016	17:41:42	28/01/2016	13:05:00	380
15784	NHA - 2 GUARANI	NOVO HAMBURGO 1	5361548	25/01/2016	17:41:51	27/01/2016	09:29:00	380
13218	SSC - 1 SAO J. HORTENCIO	S.S. CAI	5359056	25/01/2016	17:42:00	27/01/2016	17:10:00	380
13225	VAI - 8 MATO LEITAO	VENANCIO AIRES	5361568	25/01/2016	17:42:00	27/01/2016	09:32:00	230
15782	CND - 1 PREFEITURA NH	CANUDOS	5359680	25/01/2016	17:42:00	27/01/2016	20:12:00	380
15786	SLE - 8 S. BORJA	SÃO LEOPOLDO	5361123	25/01/2016	17:42:02	26/01/2016	23:17:00	380
15784	NHA - 2 GUARANI	NOVO HAMBURGO 1	5361757	25/01/2016	17:42:19	27/01/2016	13:14:00	380
15787	SCH - 15 VILA MARTE STO AFONSO	SCHARLAU	5362147	25/01/2016	17:42:26	27/01/2016	12:32:00	23100
13220	SPC - 4 AV MAUA	SAPUCAIA DO SUL	5359887	25/01/2016	17:42:30	27/01/2016	00:40:00	380
15779	CBO - 5 NOVO	CAMPO BOM	5361793	25/01/2016	17:42:47	27/01/2016	11:42:00	23100
15786	SLE - 6 LOMBA GRANDE	SÃO LEOPOLDO	5360703	25/01/2016	17:42:51	27/01/2016	19:29:00	380
15782	CND - 4 S. JORGE	CANUDOS	5359046	25/01/2016	17:42:54	26/01/2016	00:35:00	23100
15782	CND - 5 H. VELHO	CANUDOS	5361381	25/01/2016	17:42:54	27/01/2016	01:32:00	23100
15782	CND - 1 PREFEITURA NH	CANUDOS	5359344	25/01/2016	17:42:57	26/01/2016	12:40:00	23100
15782	CND - 1 PREFEITURA NH	CANUDOS	5359344	25/01/2016	17:42:57	26/01/2016	12:40:00	23100
15782	CND - 1 PREFEITURA NH	CANUDOS	5359344	25/01/2016	17:42:57	26/01/2016	12:40:00	23100
15782	CND - 1 PREFEITURA NH	CANUDOS	5359344	25/01/2016	17:42:57	26/01/2016	12:40:00	23100
15782	CND - 1 PREFEITURA NH	CANUDOS	5359344	25/01/2016	17:42:57	26/01/2016	12:40:00	23100
15782	CND - 1 PREFEITURA NH	CANUDOS	5359344	25/01/2016	17:42:57	26/01/2016	12:40:00	23100
15782	CND - 1 PREFEITURA NH	CANUDOS	5359344	25/01/2016	17:42:57	26/01/2016	12:40:00	23100
15782	CND - 1 PREFEITURA NH	CANUDOS	5359344	25/01/2016	17:42:57	26/01/2016	12:40:00	23100
15782	CND - 1 PREFEITURA NH	CANUDOS	5359344	25/01/2016	17:42:57	26/01/2016	12:40:00	23100
15782	CND - 1 PREFEITURA NH	CANUDOS	5359344	25/01/2016	17:42:57	26/01/2016	12:40:00	23100
15781	CNA3 - 32 AJ RENNER	CANOAS 3	5358730	25/01/2016	17:42:57	25/01/2016	19:45:00	23100
15782	CND - 1 PREFEITURA NH	CANUDOS	5359344	25/01/2016	17:42:57	26/01/2016	12:40:00	23100
13190	GRA - 211 ESTEIO	GRAVATAI 2	5360139	25/01/2016	17:43:00	26/01/2016	17:56:00	380
15786	SLE - 5 FEITORIA	SÃO LEOPOLDO	5359405	25/01/2016	17:43:36	26/01/2016	13:04:00	23100
15786	SLE - 6 LOMBA GRANDE	SÃO LEOPOLDO	5361421	25/01/2016	17:43:44	27/01/2016	14:25:00	23100
13187	EVE - 7 GELITA	ESTANCIA VELHA	5359010	25/01/2016	17:44:00	27/01/2016	22:09:00	380
15779	CBO - 5 NOVO	CAMPO BOM	5361975	25/01/2016	17:44:00	27/01/2016	11:46:00	380
15780	CIN - 6 BRASIL/HARMONIA	CID. INDUSTRIAL	5359192	25/01/2016	17:44:07	26/01/2016	02:28:00	220
13219	SAP - 1 CENTENARIO	SAPIRANGA	5364009	25/01/2016	17:44:10	28/01/2016	19:33:00	220
15784	NHA - 3 RIO BRANCO	NOVO HAMBURGO 1	5360663	25/01/2016	17:44:25	26/01/2016	17:34:00	23100
15785	NHA2 - 29 DR MAURICIO CARDOSO	NOVO HAMBURGO 2	5360596	25/01/2016	17:44:55	27/01/2016	21:09:00	380
15787	SCH - 14 PRIMAVERA	SCHARLAU	5358779	25/01/2016	17:45:00	25/01/2016	20:22:00	23100
15787	SCH - 14 PRIMAVERA	SCHARLAU	5358779	25/01/2016	17:45:00	25/01/2016	20:22:00	23100
15787	SCH - 14 PRIMAVERA	SCHARLAU	5358779	25/01/2016	17:45:00	25/01/2016	20:22:00	23100
15787	SCH - 14 PRIMAVERA	SCHARLAU	5358779	25/01/2016	17:45:00	25/01/2016	20:22:00	23100
15783	CNA3 - 31 ESPERANCA	CANOAS 3	5359445	25/01/2016	17:45:00	26/01/2016	06:16:00	220
15787	SCH - 14 PRIMAVERA	SCHARLAU	5358779	25/01/2016	17:45:00	25/01/2016	20:22:00	23100
13222	TRI - 3 INDUSTRIA	TRIUNFO	5363074	25/01/2016	17:45:00	27/01/2016	18:50:00	380
15783	CIN - 7 MATHIAS VELHO/CURITIBA	CID. INDUSTRIAL	5359437	25/01/2016	17:45:00	26/01/2016	11:28:00	220
15787	SCH - 14 PRIMAVERA	SCHARLAU	5358779	25/01/2016	17:45:00	25/01/2016	20:22:00	23100
15787	SCH - 14 PRIMAVERA	SCHARLAU	5358779	25/01/2016	17:45:00	25/01/2016	20:22:00	23100

13220	SPC - 2 KURASCHIKI	SAPUCAIA DO SUL	5361186	25/01/2016	17:45:00	26/01/2016	20:53:00	380
15787	SCH - 14 PRIMAVERA	SCHARLAU	5358779	25/01/2016	17:45:00	25/01/2016	20:22:00	23100
15783	CIN - 8 TABAI/NOVA STA RITA	CID. INDUSTRIAL	5359143	25/01/2016	17:45:22	26/01/2016	16:54:00	220
15787	SCH - 8 POR ESQ	SCHARLAU	5359545	25/01/2016	17:45:22	27/01/2016	20:07:00	380
15786	SLE - 5 FEITORIA	SÃO LEOPOLDO	5359908	25/01/2016	17:45:26	26/01/2016	13:45:00	380
15787	SCH - 18 HENRIQUE BIER	SCHARLAU	5358777	25/01/2016	17:45:43	26/01/2016	02:58:00	23100
13185	DIR - 5 SMH VIA ONZE AMIGOS	DOIS IRMAOS	5358582	25/01/2016	17:46:00	25/01/2016	21:01:00	23100
13185	DIR - 5 SMH VIA ONZE AMIGOS	DOIS IRMAOS	5358582	25/01/2016	17:46:00	25/01/2016	21:01:00	23100
13185	DIR - 5 SMH VIA ONZE AMIGOS	DOIS IRMAOS	5358582	25/01/2016	17:46:00	25/01/2016	21:01:00	23100
13185	DIR - 5 SMH VIA ONZE AMIGOS	DOIS IRMAOS	5358582	25/01/2016	17:46:00	25/01/2016	21:01:00	23100
13185	DIR - 5 SMH VIA ONZE AMIGOS	DOIS IRMAOS	5358582	25/01/2016	17:46:00	25/01/2016	21:01:00	23100
13185	DIR - 5 SMH VIA ONZE AMIGOS	DOIS IRMAOS	5358582	25/01/2016	17:46:00	25/01/2016	21:01:00	23100
13185	DIR - 5 SMH VIA ONZE AMIGOS	DOIS IRMAOS	5358582	25/01/2016	17:46:00	25/01/2016	21:01:00	23100
13185	DIR - 5 SMH VIA ONZE AMIGOS	DOIS IRMAOS	5358582	25/01/2016	17:46:00	25/01/2016	21:01:00	23100
13185	DIR - 5 SMH VIA ONZE AMIGOS	DOIS IRMAOS	5358582	25/01/2016	17:46:00	25/01/2016	21:01:00	23100
13185	DIR - 5 SMH VIA ONZE AMIGOS	DOIS IRMAOS	5358582	25/01/2016	17:46:00	25/01/2016	21:01:00	23100
15783	CIN - 7 MATHIAS VELHO/CURITIBA	CID. INDUSTRIAL	5359448	25/01/2016	17:46:00	27/01/2016	03:04:00	220
13185	DIR - 5 SMH VIA ONZE AMIGOS	DOIS IRMAOS	5358582	25/01/2016	17:46:00	25/01/2016	21:01:00	23100
13185	DIR - 5 SMH VIA ONZE AMIGOS	DOIS IRMAOS	5358582	25/01/2016	17:46:00	25/01/2016	21:01:00	23100
13185	DIR - 5 SMH VIA ONZE AMIGOS	DOIS IRMAOS	5358582	25/01/2016	17:46:00	25/01/2016	21:01:00	23100
13220	SPC - 5 DUQUE DE CAXIAS	SAPUCAIA DO SUL	5360996	25/01/2016	17:46:00	26/01/2016	22:51:00	380
13185	DIR - 5 SMH VIA ONZE AMIGOS	DOIS IRMAOS	5358582	25/01/2016	17:46:00	25/01/2016	21:01:00	23100
13185	DIR - 5 SMH VIA ONZE AMIGOS	DOIS IRMAOS	5358582	25/01/2016	17:46:00	25/01/2016	21:01:00	23100
13185	DIR - 5 SMH VIA ONZE AMIGOS	DOIS IRMAOS	5358582	25/01/2016	17:46:00	25/01/2016	21:01:00	23100
13185	DIR - 5 SMH VIA ONZE AMIGOS	DOIS IRMAOS	5358582	25/01/2016	17:46:00	25/01/2016	21:01:00	23100
13219	SAP - 5 CENTRO SAP	SAPIRANGA	5360534	25/01/2016	17:46:05	26/01/2016	16:37:00	23100
13219	SAP - 5 CENTRO SAP	SAPIRANGA	5361509	25/01/2016	17:46:16	27/01/2016	12:45:00	380
13220	SPC - 2 KURASCHIKI	SAPUCAIA DO SUL	5361264	25/01/2016	17:47:00	26/01/2016	22:45:00	380
13203	SCR3 - 39 BOM JESUS	SANTA CRUZ 3	5358618	25/01/2016	17:47:00	26/01/2016	00:27:00	380
15781	CNA3 - 36 BOQUEIRAO/LIBERDADE	CANOAS 3	5359412	25/01/2016	17:47:00	26/01/2016	05:41:00	23100
15781	CNA3 - 37 BOQUEIRAO/ACUCENA DI	CANOAS 3	5359636	25/01/2016	17:47:25	26/01/2016	10:22:00	23100
15782	CND - 2 BAIRRO CELESTE CBO	CANUDOS	5358964	25/01/2016	17:47:56	26/01/2016	00:20:00	380
13188	EST - 6 BETTANIN	ESTEIO	5358745	25/01/2016	17:48:02	26/01/2016	02:30:00	23100
13218	SSC - 1 SAO J. HORTENCIO	S.S. CAI	5362635	25/01/2016	17:48:38	27/01/2016	15:55:00	23100
15779	CBO - 5 NOVO	CAMPO BOM	5361663	25/01/2016	17:49:01	27/01/2016	10:14:00	380
15786	SLE - 5 FEITORIA	SÃO LEOPOLDO	5359945	25/01/2016	17:49:08	26/01/2016	12:25:00	380
13185	DIR - 1 MRE PEDRO J KOLLING	DOIS IRMAOS	5362848	25/01/2016	17:49:33	27/01/2016	17:14:00	380
15787	SCH - 14 PRIMAVERA	SCHARLAU	5358656	25/01/2016	17:49:40	25/01/2016	20:13:00	380
13187	EVE - 7 GELITA	ESTANCIA VELHA	5358581	25/01/2016	17:50:00	25/01/2016	23:35:00	23100
13187	EVE - 7 GELITA	ESTANCIA VELHA	5358581	25/01/2016	17:50:00	25/01/2016	23:35:00	23100
15780	CIN - 6 BRASIL/HARMONIA	CID. INDUSTRIAL	5359383	25/01/2016	17:50:00	26/01/2016	22:25:00	220
13187	EVE - 7 GELITA	ESTANCIA VELHA	5358581	25/01/2016	17:50:00	26/01/2016	07:30:00	23100
13187	EVE - 7 GELITA	ESTANCIA VELHA	5358581	25/01/2016	17:50:00	25/01/2016	23:35:00	23100
13188	EST - 3 HOSPITAL	ESTEIO	5364744	25/01/2016	17:50:00	28/01/2016	14:24:57	380
13187	EVE - 7 GELITA	ESTANCIA VELHA	5358581	25/01/2016	17:50:00	25/01/2016	23:35:00	23100
13187	EVE - 7 GELITA	ESTANCIA VELHA	5358581	25/01/2016	17:50:00	25/01/2016	23:35:00	23100
13185	DIR - 4 TRAV DIR JOAO KLAUCK	DOIS IRMAOS	5358821	25/01/2016	17:50:00	26/01/2016	19:17:00	23100
13187	EVE - 7 GELITA	ESTANCIA VELHA	5358581	25/01/2016	17:50:00	25/01/2016	23:35:00	23100
13187	EVE - 7 GELITA	ESTANCIA VELHA	5358581	25/01/2016	17:50:00	25/01/2016	23:35:00	23100
13187	EVE - 7 GELITA	ESTANCIA VELHA	5358581	25/01/2016	17:50:00	25/01/2016	23:35:00	23100
13187	EVE - 7 GELITA	ESTANCIA VELHA	5358581	25/01/2016	17:50:00	25/01/2016	23:35:00	23100
13187	EVE - 7 GELITA	ESTANCIA VELHA	5358581	25/01/2016	17:50:00	25/01/2016	23:35:00	23100
13187	EVE - 7 GELITA	ESTANCIA VELHA	5358581	25/01/2016	17:50:00	25/01/2016	23:35:00	23100
13187	EVE - 7 GELITA	ESTANCIA VELHA	5358581	25/01/2016	17:50:00	25/01/2016	23:35:00	23100
13187	EVE - 7 GELITA	ESTANCIA VELHA	5358581	25/01/2016	17:50:00	25/01/2016	23:35:00	23100
13187	EVE - 7 GELITA	ESTANCIA VELHA	5358581	25/01/2016	17:50:00	25/01/2016	23:35:00	23100
13187	EVE - 7 GELITA	ESTANCIA VELHA	5358581	25/01/2016	17:50:00	25/01/2016	23:35:00	23100
13187	EVE - 7 GELITA	ESTANCIA VELHA	5358581	25/01/2016	17:50:00	25/01/2016	23:35:00	23100
15786	SLE - 5 FEITORIA	SÃO LEOPOLDO	5360170	25/01/2016	17:50:00	26/01/2016	17:04:00	380
13187	EVE - 7 GELITA	ESTANCIA VELHA	5358581	25/01/2016	17:50:00	25/01/2016	23:35:00	23100
13187	EVE - 7 GELITA	ESTANCIA VELHA	5358581	25/01/2016	17:50:00	25/01/2016	23:35:00	23100
13187	EVE - 7 GELITA	ESTANCIA VELHA	5358581	25/01/2016	17:50:00	25/01/2016	23:35:00	23100
15783	CIN - 1 MATHIAS/TABAI	CID. INDUSTRIAL	5359390	25/01/2016	17:50:11	26/01/2016	05:53:00	220
15779	CBO - 8 CANUDOS NHA	CAMPO BOM	5358942	25/01/2016	17:50:12	25/01/2016	22:54:00	23100
15787	SCH - 18 HENRIQUE BIER	SCHARLAU	5360493	25/01/2016	17:50:22	27/01/2016	16:22:00	380
15787	SCH - 20 SANTOS DUMONT	SCHARLAU	5359389	25/01/2016	17:50:31	26/01/2016	04:22:00	23100
13225	VAI - 8 MATO LEITAO	VENANCIO AIRES	5363261	25/01/2016	17:50:34	27/01/2016	22:39:00	220
15787	SCH - 15 VILA MARTE STO AFONSO	SCHARLAU	5362780	25/01/2016	17:51:00	27/01/2016	17:09:00	380
15782	CND - 6 QUATRO COLONIAS	CANUDOS	5358614	25/01/2016	17:51:00	25/01/2016	19:04:00	23100

13189	ETR2 - 25 IMIGRANTE	ESTRELA 2	5360624	25/01/2016	17:51:00	26/01/2016	17:14:00	230
15786	SLE - 6 LOMBA GRANDE	SÃO LEOPOLDO	5361486	25/01/2016	17:51:07	27/01/2016	05:09:00	23100
15784	NHA - 3 RIO BRANCO	NOVO HAMBURGO 1	5358623	25/01/2016	17:51:16	26/01/2016	21:43:00	23100
13188	EST - 3 HOSPITAL	ESTEIO	5364333	25/01/2016	17:52:00	28/01/2016	12:11:00	380
13188	EST - 7 CORSAN	ESTEIO	5358627	25/01/2016	17:52:00	25/01/2016	21:19:00	380
15786	SLE - 8 S. BORJA	SÃO LEOPOLDO	5359470	25/01/2016	17:52:00	27/01/2016	14:12:00	380
15779	CBO - 8 CANUDOS NHA	CAMPO BOM	5360300	25/01/2016	17:52:28	26/01/2016	15:34:00	380
13226	ZOO - 6 BR116 ESQ	ZOOLOGICO	5360868	25/01/2016	17:52:38	26/01/2016	18:17:00	23100
15785	NHA2 - 23 SANTO AFONSO	NOVO HAMBURGO 2	5359602	25/01/2016	17:52:39	26/01/2016	19:51:00	380
15785	NHA2 - 21 BARTOLOMEU GUSMAO	NOVO HAMBURGO 2	5359058	25/01/2016	17:52:55	26/01/2016	14:55:00	23100
13226	ZOO - 6 BR116 DIR	ZOOLOGICO	5361173	25/01/2016	17:53:00	26/01/2016	21:48:00	380
13219	SAP - 2 SETE SETEMBRO	SAPIRANGA	5360024	25/01/2016	17:53:54	27/01/2016	14:49:00	23100
15779	CBO - 3 RIO BRANCO	CAMPO BOM	5360039	25/01/2016	17:54:00	26/01/2016	15:19:00	23100
15779	CBO - 3 RIO BRANCO	CAMPO BOM	5360049	25/01/2016	17:54:00	26/01/2016	14:53:00	23100
15779	CBO - 3 RIO BRANCO	CAMPO BOM	5360039	25/01/2016	17:54:00	26/01/2016	15:19:00	23100
15779	CBO - 3 RIO BRANCO	CAMPO BOM	5360039	25/01/2016	17:54:00	26/01/2016	15:19:00	23100
15783	CIN - 1 MATHIAS/TABAI	CID. INDUSTRIAL	5359171	25/01/2016	17:54:00	26/01/2016	03:15:00	220
15779	CBO - 3 RIO BRANCO	CAMPO BOM	5360049	25/01/2016	17:54:00	26/01/2016	14:53:00	23100
15779	CBO - 3 RIO BRANCO	CAMPO BOM	5360049	25/01/2016	17:54:00	26/01/2016	14:53:00	23100
15779	CBO - 3 RIO BRANCO	CAMPO BOM	5360049	25/01/2016	17:54:00	26/01/2016	14:53:00	23100
15779	CBO - 3 RIO BRANCO	CAMPO BOM	5360049	25/01/2016	17:54:00	26/01/2016	14:53:00	23100
15779	CBO - 3 RIO BRANCO	CAMPO BOM	5360049	25/01/2016	17:54:00	26/01/2016	14:53:00	23100
15779	CBO - 3 RIO BRANCO	CAMPO BOM	5360049	25/01/2016	17:54:00	26/01/2016	14:53:00	23100
15779	CBO - 3 RIO BRANCO	CAMPO BOM	5360049	25/01/2016	17:54:00	26/01/2016	14:53:00	23100
15779	CBO - 3 RIO BRANCO	CAMPO BOM	5360039	25/01/2016	17:54:00	26/01/2016	15:19:00	23100
15779	CBO - 3 RIO BRANCO	CAMPO BOM	5360039	25/01/2016	17:54:00	26/01/2016	15:19:00	23100
15779	CBO - 3 RIO BRANCO	CAMPO BOM	5360049	25/01/2016	17:54:00	26/01/2016	14:53:00	23100
15779	CBO - 3 RIO BRANCO	CAMPO BOM	5360049	25/01/2016	17:54:00	26/01/2016	14:53:00	23100
15779	CBO - 3 RIO BRANCO	CAMPO BOM	5360407	25/01/2016	17:54:00	27/01/2016	17:06:00	23100
15779	CBO - 3 RIO BRANCO	CAMPO BOM	5360408	25/01/2016	17:54:00	27/01/2016	05:44:00	380
15779	CBO - 3 RIO BRANCO	CAMPO BOM	5360039	25/01/2016	17:54:00	26/01/2016	15:19:00	23100
15779	CBO - 3 RIO BRANCO	CAMPO BOM	5360049	25/01/2016	17:54:00	26/01/2016	14:53:00	23100
15779	CBO - 3 RIO BRANCO	CAMPO BOM	5360049	25/01/2016	17:54:00	26/01/2016	14:53:00	23100
15779	CBO - 3 RIO BRANCO	CAMPO BOM	5360049	25/01/2016	17:54:00	26/01/2016	14:53:00	23100
15779	CBO - 3 RIO BRANCO	CAMPO BOM	5360049	25/01/2016	17:54:00	26/01/2016	14:53:00	23100
15779	CBO - 3 RIO BRANCO	CAMPO BOM	5360049	25/01/2016	17:54:00	26/01/2016	14:53:00	23100
15779	CBO - 3 RIO BRANCO	CAMPO BOM	5360049	25/01/2016	17:54:00	26/01/2016	14:53:00	23100
15779	CBO - 3 RIO BRANCO	CAMPO BOM	5360049	25/01/2016	17:54:00	26/01/2016	14:53:00	23100
15779	CBO - 3 RIO BRANCO	CAMPO BOM	5360049	25/01/2016	17:54:00	26/01/2016	14:53:00	23100
15779	CBO - 3 RIO BRANCO	CAMPO BOM	5360049	25/01/2016	17:54:00	26/01/2016	14:53:00	23100
15779	CBO - 3 RIO BRANCO	CAMPO BOM	5360049	25/01/2016	17:54:00	26/01/2016	14:53:00	23100
15779	CBO - 3 RIO BRANCO	CAMPO BOM	5360049	25/01/2016	17:54:00	26/01/2016	14:53:00	23100
15779	CBO - 3 RIO BRANCO	CAMPO BOM	5360049	25/01/2016	17:54:00	26/01/2016	14:53:00	23100
15779	CBO - 3 RIO BRANCO	CAMPO BOM	5360049	25/01/2016	17:54:00	26/01/2016	14:53:00	23100
15779	CBO - 3 RIO BRANCO	CAMPO BOM	5360049	25/01/2016	17:54:00	26/01/2016	14:53:00	23100
15779	CBO - 3 RIO BRANCO	CAMPO BOM	5360049	25/01/2016	17:54:00	26/01/2016	14:53:00	23100
15779	CBO - 3 RIO BRANCO	CAMPO BOM	5360049	25/01/2016	17:54:00	26/01/2016	14:53:00	23100
15779	CBO - 3 RIO BRANCO	CAMPO BOM	5360049	25/01/2016	17:54:00	26/01/2016	14:53:00	23100
15779	CBO - 3 RIO BRANCO	CAMPO BOM	5360049	25/01/2016	17:54:00	26/01/2016	14:53:00	23100
15779	CBO - 3 RIO BRANCO	CAMPO BOM	5360049	25/01/2016	17:54:00	26/01/2016	14:53:00	23100
15779	CBO - 3 RIO BRANCO	CAMPO BOM	5360049	25/01/2016	17:54:00	26/01/2016	14:53:00	23100
15779	CBO - 3 RIO BRANCO	CAMPO BOM	5360049	25/01/2016	17:54:00	26/01/2016	14:53:00	23100
15779	CBO - 3 RIO BRANCO	CAMPO BOM	5360049	25/01/2016	17:54:00	26/01/2016	14:53:00	23100
15779	CBO - 3 RIO BRANCO	CAMPO BOM	5360049	25/01/2016	17:54:00	26/01/2016	14:53:00	23100
15779	CBO - 3 RIO BRANCO	CAMPO BOM	5360049	25/01/2016	17:54:00	26/01/2016	14:53:00	23100
15779	CBO - 3 RIO BRANCO	CAMPO BOM	5360049	25/01/2016	17:54:00	26/01/2016	14:53:00	23100
15779	CBO - 3 RIO BRANCO	CAMPO BOM	5360049	25/01/2016	17:54:00	26/01/2016	14:53:00	23100
15779	CBO - 3 RIO BRANCO	CAMPO BOM	5360049	25/01/2016	17:54:00	26/01/2016	14:53:00	23100
15779	CBO - 3 RIO BRANCO	CAMPO BOM	5360049	25/01/2016	17:54:00	26/01/2016	14:53:00	23100
15779	CBO - 3 RIO BRANCO	CAMPO BOM	5360049	25/01/2016	17:54:00	26/01/2016	14:53:00	23100
15785	NHA2 - 23 SANTO AFONSO	NOVO HAMBURGO 2	5362504	25/01/2016	17:54:00	27/01/2016	16:35:00	380
15779	CBO - 3 RIO BRANCO	CAMPO BOM	5360049	25/01/2016	17:54:00	26/01/2016	14:53:00	23100
15779	CBO - 3 RIO BRANCO	CAMPO BOM	5360039	25/01/2016	17:54:00	26/01/2016	15:19:00	23100
15779	CBO - 3 RIO BRANCO	CAMPO BOM	5360049	25/01/2016	17:54:00	26/01/2016	14:53:00	23100
15779	CBO - 3 RIO BRANCO	CAMPO BOM	5360049	25/01/2016	17:54:00	26/01/2016	14:53:00	23100
15779	CBO - 3 RIO BRANCO	CAMPO BOM	5360049	25/01/2016	17:54:00	26/01/2016	14:53:00	23100
15779	CBO - 3 RIO BRANCO	CAMPO BOM	5360049	25/01/2016	17:54:00	26/01/2016	14:53:00	23100
15779	CBO - 3 RIO BRANCO	CAMPO BOM	5360049	25/01/2016	17:54:00	26/01/2016	14:53:00	23100
15779	CBO - 3 RIO BRANCO	CAMPO BOM	5360049	25/01/2016	17:54:00	26/01/2016	14:53:00	23100
15779	CBO - 3 RIO BRANCO	CAMPO BOM	5360049	25/01/2016	17:54:00	26/01/2016	14:53:00	23100
15779	CBO - 3 RIO BRANCO	CAMPO BOM	5360049	25/01/2016	17:54:00	26/01/2016	14:53:00	23100
15779	CBO - 3 RIO BRANCO	CAMPO BOM	5360049	25/01/2016	17:54:00	26/01/2016	14:53:00	23100
15779	CBO - 3 RIO BRANCO	CAMPO BOM	5360049	25/01/2016	17:54:00	26/01/2016	14:53:00	23100
15779	CBO - 3 RIO BRANCO	CAMPO BOM	5360049	25/01/2016	17:54:00	26/01/2016	14:53:00	23100
15779	CBO - 3 RIO BRANCO	CAMPO BOM	5360049	25/01/2016	17:54:00	26/01/2016	14:53:00	23100
15779	CBO - 3 RIO BRANCO	CAMPO BOM	5360049	25/01/2016	17:54:00	26/01/2016	14:53:00	23100
13225	VAI - 2 PEDAGIO	VENANCIO AIRES	5360127	25/01/2016	17:54:38	26/01/2016	13:23:00	380
15779	CBO - 5 NOVO	CAMPO BOM	5361684	25/01/2016	17:55:04	27/01/2016	09:17:00	23100
15787	SCH - 13 IDEAL	SCHARLAU	5361334	25/01/2016	17:55:10	26/01/2016	23:21:00	23100
15787	SCH - 14 PRIMAVERA	SCHARLAU	5362490	25/01/2016	17:55:31	27/01/2016	19:40:00	380
15780	CNA1 - 15 SANTA RITA	CANOAS 1	5359775	25/01/2016	17:55:35	26/01/2016	11:50:00	220
13222	TRI - 3 INDUSTRIA	TRIUNFO	5361269	25/01/2016	17:55:42	26/01/2016	21:22:00	220
15783	CIN - 5 SAO LUIS/IGARA	CID. INDUSTRIAL	5359346	25/01/2016	17:56:50	26/01/2016	18:54:00	220
15787	NHA2 - 23 SANTO AFONSO	NOVO HAMBURGO 2	5363650	25/01/2016	17:57:00	28/01/2016	05:30:00	380
15785	NHA2 - 23 SANTO AFONSO	NOVO HAMBURGO 2	5360109	25/01/2016	17:57:03	26/01/2016	15:15:00	23100
15784	NHA - 3 RIO BRANCO	NOVO HAMBURGO 1	5360732	25/01/2016	17:57:13	26/01/2016	18:40:00	380
15785	NHA2 - 29 DR MAURICIO	NOVO	5360157	25/01/2016	17:57:23	26/01/2016	15:57:00	23100

	CARDOSO	HAMBURGO 2						
15785	NHA2 - 29 DR MAURICIO CARDOSO	NOVO HAMBURGO 2	5360157	25/01/2016	17:57:23	26/01/2016	15:57:00	23100
15785	NHA2 - 29 DR MAURICIO CARDOSO	NOVO HAMBURGO 2	5360157	25/01/2016	17:57:23	26/01/2016	15:57:00	23100
15785	NHA2 - 29 DR MAURICIO CARDOSO	NOVO HAMBURGO 2	5360157	25/01/2016	17:57:23	26/01/2016	15:57:00	23100
15785	NHA2 - 29 DR MAURICIO CARDOSO	NOVO HAMBURGO 2	5360157	25/01/2016	17:57:23	26/01/2016	15:57:00	23100
15785	NHA2 - 29 DR MAURICIO CARDOSO	NOVO HAMBURGO 2	5360157	25/01/2016	17:57:23	26/01/2016	15:57:00	23100
15785	NHA2 - 29 DR MAURICIO CARDOSO	NOVO HAMBURGO 2	5360157	25/01/2016	17:57:23	26/01/2016	16:30:00	23100
15785	NHA2 - 29 DR MAURICIO CARDOSO	NOVO HAMBURGO 2	5360157	25/01/2016	17:57:23	26/01/2016	15:57:00	23100
15785	NHA2 - 29 DR MAURICIO CARDOSO	NOVO HAMBURGO 2	5360157	25/01/2016	17:57:23	26/01/2016	15:57:00	23100
15785	NHA2 - 29 DR MAURICIO CARDOSO	NOVO HAMBURGO 2	5360157	25/01/2016	17:57:23	26/01/2016	15:57:00	23100
15785	NHA2 - 29 DR MAURICIO CARDOSO	NOVO HAMBURGO 2	5360157	25/01/2016	17:57:23	26/01/2016	15:57:00	23100
15785	NHA2 - 29 DR MAURICIO CARDOSO	NOVO HAMBURGO 2	5360157	25/01/2016	17:57:23	26/01/2016	15:57:00	23100
15785	NHA2 - 29 DR MAURICIO CARDOSO	NOVO HAMBURGO 2	5360157	25/01/2016	17:57:23	26/01/2016	15:57:00	23100
15785	NHA2 - 29 DR MAURICIO CARDOSO	NOVO HAMBURGO 2	5360157	25/01/2016	17:57:23	26/01/2016	15:57:00	23100
15781	CNA3 - 33 NAZARIO	CANOAS 3	5359270	25/01/2016	17:57:50	26/01/2016	01:44:00	23100
13206	CCE - 18 TRES VENDAS	CACHOEIRA DO SUL	5359526	25/01/2016	17:58:00	26/01/2016	10:10:00	230
15783	CIN - 5 SAO LUIS/IGARA	CID. INDUSTRIAL	5361223	25/01/2016	17:58:17	26/01/2016	22:12:00	220
13218	SSC - 4 CAPELA DE SANTANA	S.S.CAI	5360472	25/01/2016	17:58:35	26/01/2016	16:17:00	23100
15780	CIN - 6 BRASIL/HARMONIA	CID. INDUSTRIAL	5359852	25/01/2016	17:59:00	26/01/2016	12:40:00	220
13190	SPC - 6 PASQUALINE	SAPUCAIA DO SUL	5361056	25/01/2016	17:59:00	26/01/2016	19:52:00	380
15783	CIN - 9 MATHIAS VELHO/CEARA	CID. INDUSTRIAL	5359919	25/01/2016	17:59:00	26/01/2016	13:05:00	220
13219	SAP - 4 SAO LUIZ	SAPIRANGA	5358973	25/01/2016	17:59:00	27/01/2016	03:09:00	380
13189	ETR2 - 27 HOSPITAL	ESTRELA 2	5358547	25/01/2016	17:59:00	25/01/2016	18:46:00	380
15781	CNA3 - 36 BOQUEIRAO/LIBERDADE	CANOAS 3	5360029	25/01/2016	17:59:10	26/01/2016	14:40:00	220
15787	SCH - 12 AMAPA	SCHARLAU	5362198	25/01/2016	17:59:15	27/01/2016	18:15:00	23100
13185	DIR - 4 TRAV DIR JOAO KLAUCK	DOIS IRMAOS	5358872	25/01/2016	17:59:18	27/01/2016	22:07:00	380
15786	SLE - 6 LOMBA GRANDE	SÃO LEOPOLDO	5361002	25/01/2016	17:59:26	27/01/2016	16:04:00	230
13188	EST - 2 SAPUCAIA	ESTEIO	5362730	25/01/2016	17:59:28	27/01/2016	16:34:59	380
13219	SAP - 4 SAO LUIZ	SAPIRANGA	5358737	25/01/2016	17:59:38	27/01/2016	11:19:00	380
15779	CBO - 8 CANUDOS NHA	CAMPO BOM	5364104	25/01/2016	17:59:57	28/01/2016	19:33:00	380
13190	GRA - 212 SAPUCAIA	GRAVATAI 2	5364577	25/01/2016	18:00:00	28/01/2016	15:00:57	380
13204	SIN - 1 BR 471	SINIMBU	5366314	25/01/2016	18:00:00	29/01/2016	14:26:00	220
15781	CNA3 - 32 AJ RENNER	CANOAS 3	5359202	25/01/2016	18:00:24	26/01/2016	00:52:00	23100
15779	CBO - 3 RIO BRANCO	CAMPO BOM	5361864	25/01/2016	18:00:43	27/01/2016	13:59:00	380
13188	EST - 4 CLARET	ESTEIO	5360247	25/01/2016	18:01:00	26/01/2016	15:14:00	380
15787	SCH - 15 VILA MARTE STO AFONSO	SCHARLAU	5362606	25/01/2016	18:01:38	27/01/2016	15:53:00	380
13189	ETR2 - 25 IMIGRANTE	ESTRELA 2	5358424	25/01/2016	18:02:00	25/01/2016	18:02:00	13800
15785	NHA2 - 29 DR MAURICIO CARDOSO	NOVO HAMBURGO 2	5358764	25/01/2016	18:02:34	25/01/2016	20:15:00	380
15786	ZOO - 2 CHARRUA	ZOOLOGICO	5358846	25/01/2016	18:03:00	25/01/2016	18:03:00	23100
13226	ZOO - 2 CHARRUA	ZOOLOGICO	5358846	25/01/2016	18:03:00	25/01/2016	18:03:00	23100
15785	NHA2 - 29 DR MAURICIO CARDOSO	NOVO HAMBURGO 2	5363033	25/01/2016	18:03:00	27/01/2016	19:33:00	380
13225	VAI2 - 22 SERRA	VENANCIO AIRES 2	5362591	25/01/2016	18:03:23	27/01/2016	16:47:00	13800
15787	SCH - 16 LIBERDADE	SCHARLAU	5361629	25/01/2016	18:03:52	27/01/2016	10:37:00	380
13189	ETR2 - 23 BOM RETIRO	ESTRELA 2	5359394	25/01/2016	18:04:28	26/01/2016	05:23:00	23100
15786	SLE - 1 CENTRO	SÃO LEOPOLDO	5361415	25/01/2016	18:04:37	27/01/2016	02:18:00	380
13219	SAP - 1 CENTENARIO	SAPIRANGA	5359446	25/01/2016	18:04:58	26/01/2016	07:33:00	23100
15783	CIN - 2 SHOPPING	CID. INDUSTRIAL	5364276	25/01/2016	18:05:00	28/01/2016	11:58:00	220
13187	EVE - 2 BR 116 EVE IVT	ESTANCIA VELHA	5363292	25/01/2016	18:05:00	27/01/2016	21:35:00	380
13219	SAP - 1 CENTENARIO	SAPIRANGA	5359155	25/01/2016	18:05:00	27/01/2016	18:37:00	23100
15785	NHA2 - 23 SANTO AFONSO	NOVO HAMBURGO 2	5359907	25/01/2016	18:05:09	26/01/2016	12:42:00	380
13190	GRA - 211 ESTEIO	GRAVATAI 2	5358771	25/01/2016	18:05:25	25/01/2016	21:28:00	23100
15781	CNA3 - 31 ESPERANCA	CANOAS 3	5359289	25/01/2016	18:06:07	26/01/2016	02:46:00	220
13187	EVE - 3 IVOTI	ESTANCIA VELHA	5363130	25/01/2016	18:06:29	27/01/2016	19:52:00	380
13219	SAP - 5 CENTRO SAP	SAPIRANGA	5361171	25/01/2016	18:06:43	27/01/2016	00:00:00	380
13188	EST - 1 INDUSTRIAL	ESTEIO	5361882	25/01/2016	18:07:02	27/01/2016	12:02:00	23100
15779	CBO - 1 AURORA	CAMPO BOM	5361948	25/01/2016	18:07:05	27/01/2016	14:59:00	380
13219	SAP - 4 SAO LUIZ	SAPIRANGA	5361346	25/01/2016	18:08:24	26/01/2016	22:06:00	380
15785	NHA2 - 212 PEDRO ADAMS FILHO	NOVO HAMBURGO 2	5362049	25/01/2016	18:09:16	27/01/2016	11:42:00	380
15779	CBO - 5 NOVO	CAMPO BOM	5361846	25/01/2016	18:09:22	27/01/2016	12:47:00	380

15780	CNA1 - 15 SANTA RITA	CANOAS 1	5360704	25/01/2016	18:09:50	26/01/2016	17:35:00	23100
13219	SAP - 1 CENTENARIO	SAPIRANGA	5361910	25/01/2016	18:09:55	27/01/2016	10:40:00	23100
15779	CBO - 7 PL FUNDICAO	CAMPO BOM	5363719	25/01/2016	18:10:00	28/01/2016	07:53:00	380
13219	SAP - 2 SETE SETEMBRO	SAPIRANGA	5358867	25/01/2016	18:10:00	26/01/2016	00:26:00	380
15779	CBO - 7 PL FUNDICAO	CAMPO BOM	5361047	25/01/2016	18:10:00	27/01/2016	14:25:00	380
15787	POR - 3	PORTAO	5359914	25/01/2016	18:11:00	26/01/2016	13:00:00	380
15779	CBO - 5 NOVO	CAMPO BOM	5361870	25/01/2016	18:11:17	27/01/2016	13:14:00	380
15787	SCH - 20 SANTOS DUMONT	SCHARLAU	5361578	25/01/2016	18:12:00	27/01/2016	08:29:00	380
15784	NHA - 7 KEFHAS	NOVO HAMBURGO 1	5362086	25/01/2016	18:13:00	27/01/2016	16:21:00	380
13227	CDL - 3 PASSA SETE	CANDELARIA	5358497	25/01/2016	18:13:00	25/01/2016	18:13:00	380
15786	SLE - 5 FEITORIA	SÃO LEOPOLDO	5360286	25/01/2016	18:13:00	26/01/2016	18:25:00	380
15787	SCH - 15 VILA MARTE STO AFONSO	SCHARLAU	5361500	25/01/2016	18:13:06	27/01/2016	14:07:00	380
15781	CNA3 - 35 ACUCENA/HOSPITAL	CANOAS 3	5358947	25/01/2016	18:13:19	25/01/2016	22:03:00	23100
13189	ETR2 - 23 BOM RETIRO	ESTRELA 2	5359512	25/01/2016	18:13:32	26/01/2016	08:18:00	380
15780	CNA1 - 15 SANTA RITA	CANOAS 1	5360304	25/01/2016	18:13:36	26/01/2016	16:05:00	23100
15780	CNA1 - 12 RIO BRANCO	CANOAS 1	5358796	25/01/2016	18:13:47	25/01/2016	23:30:00	220
15786	SLE - 5 FEITORIA	SÃO LEOPOLDO	5360989	25/01/2016	18:14:00	26/01/2016	21:58:00	380
15783	CIN - 7 MATHIAS VELHO/CURITIBA	CID. INDUSTRIAL	5362135	25/01/2016	18:14:00	27/01/2016	12:29:59	220
15781	CNA3 - 33 NAZARIO	CANOAS 3	5362420	25/01/2016	18:14:00	27/01/2016	14:52:00	220
13183	UJAC - 206 SOBRADINHO 2	USINA JACUI	5359805	25/01/2016	18:14:02	26/01/2016	11:40:00	23100
13219	SAP - 1 CENTENARIO	SAPIRANGA	5362035	25/01/2016	18:14:12	27/01/2016	13:50:00	380
13227	CDL - 4 CIDADE	CANDELARIA	5359106	25/01/2016	18:15:00	25/01/2016	23:14:00	380
15786	SLE - 8 S. BORJA	SÃO LEOPOLDO	5360846	25/01/2016	18:15:02	26/01/2016	18:32:00	380
15780	CIN - 6 BRASIL/HARMONIA	CID. INDUSTRIAL	5362144	25/01/2016	18:16:00	27/01/2016	16:34:59	220
13194	LIV1 - 110 ITAQUATIA	LIVRAMENTO 1	5358677	25/01/2016	18:16:14	25/01/2016	23:01:00	23100
13193	LAJ2 - 24 MINUANO	LAJEADO 2	5359081	25/01/2016	18:17:00	25/01/2016	23:15:00	380
15783	CIN - 7 MATHIAS VELHO/CURITIBA	CID. INDUSTRIAL	5361221	25/01/2016	18:17:00	26/01/2016	22:42:00	220
15786	SLE - 8 S. BORJA	SÃO LEOPOLDO	5359843	25/01/2016	18:17:15	26/01/2016	13:52:00	380
15786	SLE - 6 LOMBA GRANDE	SÃO LEOPOLDO	5364736	25/01/2016	18:17:35	28/01/2016	15:09:00	23100
15779	CBO - 9 VILA NOVA	CAMPO BOM	5361656	25/01/2016	18:17:42	27/01/2016	12:44:00	380
15783	CIN - 8 TABAI/NOVA STA RITA	CID. INDUSTRIAL	5360169	25/01/2016	18:17:57	27/01/2016	18:40:00	23100
13189	ETR2 - 27 HOSPITAL	ESTRELA 2	5359959	25/01/2016	18:18:00	26/01/2016	15:42:00	380
13187	EVE - 6 CENTRO EVE	ESTANCIA VELHA	5364272	25/01/2016	18:18:15	28/01/2016	12:37:00	380
15785	NHA2 - 23 SANTO AFONSO	NOVO HAMBURGO 2	5363656	25/01/2016	18:19:00	28/01/2016	05:59:00	380
13220	SPC - 5 DUQUE DE CAXIAS	SAPUCAIA DO SUL	5359342	25/01/2016	18:22:00	26/01/2016	08:44:00	23100
15787	SCH - 8 POR ESQ	SCHARLAU	5359668	25/01/2016	18:22:34	26/01/2016	11:20:01	380
15781	CNA3 - 33 NAZARIO	CANOAS 3	5362770	25/01/2016	18:22:45	27/01/2016	16:59:00	220
13219	SAP - 2 SETE SETEMBRO	SAPIRANGA	5362168	25/01/2016	18:22:46	27/01/2016	21:09:00	380
13198	MON - 3 PARECI NOVO	MONTENEGRO	5363471	25/01/2016	18:23:00	27/01/2016	23:16:00	380
13219	SAP - 1 CENTENARIO	SAPIRANGA	5359311	25/01/2016	18:23:29	26/01/2016	02:15:00	23100
13186	ENC - 1 NOVA BRESCIA	ENCANTADO	5359044	25/01/2016	18:24:52	25/01/2016	23:01:00	380
13230	CAV1 - 1 CENTRO	CACAPAVA DO SUL 1	5359517	25/01/2016	18:25:13	26/01/2016	08:29:00	380
13206	CCE - 11 AV. BRASIL CEN	CACHOEIRA DO SUL	5358801	25/01/2016	18:25:19	25/01/2016	20:24:01	380
13218	SSC - 5 HARMONIA	S.S.CAI	5359560	25/01/2016	18:25:36	26/01/2016	11:14:00	23100
13198	MON - 6 BROCHIER	MONTENEGRO	5363520	25/01/2016	18:25:59	27/01/2016	23:38:00	220
13220	SPC - 4 AV MAUA	SAPUCAIA DO SUL	5360614	25/01/2016	18:26:00	26/01/2016	17:25:00	380
15781	CNA3 - 36 BOQUEIRAO/LIBERDADE	CANOAS 3	5359467	25/01/2016	18:26:18	26/01/2016	08:25:00	220
15784	NHA - 4 CENTRO	NOVO HAMBURGO 1	5363750	25/01/2016	18:27:00	28/01/2016	08:49:00	380
13219	SAP - 1 CENTENARIO	SAPIRANGA	5358900	25/01/2016	18:27:17	25/01/2016	21:13:00	23100
13188	SPC - 3 CENTRO	SAPUCAIA DO SUL	5360927	25/01/2016	18:28:00	26/01/2016	18:58:00	380
13222	TRI - 2 BARRETO CAMARA	TRIUNFO	5358904	25/01/2016	18:28:03	25/01/2016	21:07:00	13800
13183	UJAC - 206 SOBRADINHO 2	USINA JACUI	5364959	25/01/2016	18:28:19	28/01/2016	16:38:00	23100
15787	SCH - 13 IDEAL	SCHARLAU	5362655	25/01/2016	18:28:36	27/01/2016	17:42:59	380
15780	CNA1 - 11 NITEROI	CANOAS 1	5358913	25/01/2016	18:30:25	26/01/2016	16:57:00	220
13218	SSC - 1 SAO J. HORTENCIO	S.S.CAI	5364547	25/01/2016	18:30:41	28/01/2016	15:14:00	380
13213	SVI - 1 RURAL	SAO VICENTE	5358869	25/01/2016	18:32:00	25/01/2016	21:03:00	23100
13213	SVI - 1 RURAL	SAO VICENTE	5358869	25/01/2016	18:32:00	25/01/2016	21:03:00	23100
13213	SVI - 1 RURAL	SAO VICENTE	5358869	25/01/2016	18:32:00	25/01/2016	21:03:00	23100
13213	SVI - 1 RURAL	SAO VICENTE	5358869	25/01/2016	18:32:00	25/01/2016	21:03:00	23100
13213	SVI - 1 RURAL	SAO VICENTE	5358869	25/01/2016	18:32:00	25/01/2016	21:03:00	23100
13213	SVI - 1 RURAL	SAO VICENTE	5358869	25/01/2016	18:32:00	25/01/2016	21:03:00	23100
13213	SVI - 1 RURAL	SAO VICENTE	5358869	25/01/2016	18:32:00	25/01/2016	21:03:00	23100
13213	SVI - 1 RURAL	SAO VICENTE	5358869	25/01/2016	18:32:00	25/01/2016	21:03:00	23100

15781	CNA3 - 32 AJ RENNER	CANOAS 3	5358710	25/01/2016	18:36:00	25/01/2016	19:34:00	23100
15781	CNA3 - 32 AJ RENNER	CANOAS 3	5358710	25/01/2016	18:36:00	25/01/2016	19:34:00	23100
15781	CNA3 - 32 AJ RENNER	CANOAS 3	5358710	25/01/2016	18:36:00	25/01/2016	19:34:00	23100
15781	CNA3 - 32 AJ RENNER	CANOAS 3	5358710	25/01/2016	18:36:00	25/01/2016	19:34:00	23100
15781	CNA3 - 32 AJ RENNER	CANOAS 3	5358710	25/01/2016	18:36:00	25/01/2016	19:34:00	23100
13195	ALE4 - 47 BRAS FARACO	ALEGRETE 4	5358707	25/01/2016	18:36:13	26/01/2016	07:27:00	13800
15783	CIN - 10 PETROBRAS	CID. INDUSTRIAL	5360018	25/01/2016	18:37:00	26/01/2016	12:57:00	380
13218	SSC - 4 CAPELA DE SANTANA	S.S.CAI	5362254	25/01/2016	18:39:22	27/01/2016	13:20:00	220
15782	CND - 3 CANUDOS	CANUDOS	5360602	25/01/2016	18:40:00	27/01/2016	13:04:00	380
13219	SAP - 5 CENTRO SAP	SAPIRANGA	5360344	25/01/2016	18:40:00	26/01/2016	15:49:00	23100
13190	GRA - 212 SAPUCAIA	GRAVATAI 2	5358990	25/01/2016	18:40:00	26/01/2016	01:05:00	380
15783	CIN - 7 MATHIAS VELHO/CURITIBA	CID. INDUSTRIAL	5361993	25/01/2016	18:40:00	27/01/2016	11:20:00	220
13220	SPC - 1 VARGAS	SAPUCAIA DO SUL	5361091	25/01/2016	18:41:00	26/01/2016	20:13:44	380
13213	CCQ - 2 RURAL	CACEQUI	5359713	25/01/2016	18:41:00	26/01/2016	11:42:00	230
13219	SAP - 1 CENTENARIO	SAPIRANGA	5362956	25/01/2016	18:41:32	27/01/2016	21:20:00	23100
13198	MON - 3 PARECI NOVO	MONTENEGRO	5359090	25/01/2016	18:42:00	27/01/2016	13:50:00	380
15780	CNA1 - 11 NITEROI	CANOAS 1	5360404	25/01/2016	18:42:13	26/01/2016	16:17:00	23100
13219	SAP - 5 CENTRO SAP	SAPIRANGA	5361114	25/01/2016	18:42:17	26/01/2016	20:30:00	23100
15783	CIN - 1 MATHIAS/TABAI	CID. INDUSTRIAL	5359458	25/01/2016	18:42:29	26/01/2016	13:12:00	220
13226	ZOO - 5 UNISINOS	ZOOLOGICO	5362950	25/01/2016	18:42:50	27/01/2016	17:39:00	380
15779	CBO - 7 PL FUNDICAO	CAMPO BOM	5361046	25/01/2016	18:43:00	27/01/2016	14:25:00	380
15781	CNA3 - 33 NAZARIO	CANOAS 3	5363796	25/01/2016	18:43:00	28/01/2016	10:34:00	220
13187	EVE - 3 IVOTI	ESTANCIA VELHA	5364345	25/01/2016	18:43:00	28/01/2016	16:26:00	380
13198	MON - 4 NACIONAL	MONTENEGRO	5358619	25/01/2016	18:45:00	25/01/2016	18:45:00	380
13189	ETR2 - 25 IMIGRANTE	ESTRELA 2	5360324	25/01/2016	18:45:00	26/01/2016	15:28:00	380
15784	NHA - 8 V NOVA	NOVO HAMBURGO 1	5360366	25/01/2016	18:45:00	26/01/2016	15:10:00	380
15779	CBO - 7 PL FUNDICAO	CAMPO BOM	5361044	25/01/2016	18:49:00	27/01/2016	14:25:00	380
13189	ETR2 - 25 IMIGRANTE	ESTRELA 2	5360151	25/01/2016	18:49:00	26/01/2016	14:20:00	380
13222	TRI - 2 BARRETO CAMARA	TRIUNFO	5362283	25/01/2016	18:49:29	27/01/2016	17:06:00	380
15780	CNA1 - 15 SANTA RITA	CANOAS 1	5359656	25/01/2016	18:49:59	26/01/2016	10:24:00	220
13218	FEL - 202 B. PRINCIPIO	FELIZ	5358434	25/01/2016	18:50:00	25/01/2016	18:50:00	23100
15783	CIN - 9 MATHIAS VELHO/CEARA	CID. INDUSTRIAL	5362579	25/01/2016	18:50:00	27/01/2016	17:47:00	220
15787	SCH - 8 POR ESQ	SCHARLAU	5363158	25/01/2016	18:51:00	27/01/2016	19:10:00	380
15780	CNA1 - 12 RIO BRANCO	CANOAS 1	5361928	25/01/2016	18:51:00	27/01/2016	12:13:59	220
15780	CNA1 - 15 SANTA RITA	CANOAS 1	5360670	25/01/2016	18:51:09	26/01/2016	18:00:00	23100
13208	SMA4 - 45 VILA OLIVEIRA	SANTA MARIA 4	5358808	25/01/2016	18:52:00	25/01/2016	20:55:00	380
13189	ETR2 - 25 IMIGRANTE	ESTRELA 2	5360392	25/01/2016	18:53:00	26/01/2016	16:04:00	13800
13218	FEL - 202 B. PRINCIPIO	FELIZ	5360134	25/01/2016	18:53:37	26/01/2016	16:32:00	23100
15783	CIN - 8 TABAI/NOVA STA RITA	CID. INDUSTRIAL	5360818	25/01/2016	18:54:37	26/01/2016	17:56:00	220
13189	ETR2 - 23 BOM RETIRO	ESTRELA 2	5360556	25/01/2016	18:55:41	26/01/2016	16:26:00	23100
13204	SCR2 - 21 AUGUSTO SPENGLER/GR	SANTA CRUZ 2	5360099	25/01/2016	18:57:00	26/01/2016	14:59:00	380
13198	MON - 5 ALFAMA MARATA	MONTENEGRO	5362919	25/01/2016	18:58:41	27/01/2016	19:00:00	23100
13227	VSL - 1 REBENTONA	VALE DO SOL	5358192	25/01/2016	19:10:00	25/01/2016	19:10:00	23100
13218	BPR - 2	BOM PRINCIPIO	5358513	25/01/2016	19:17:00	25/01/2016	19:17:00	23100
15781	CNA3 - 32 AJ RENNER	CANOAS 3	5358710	25/01/2016	19:34:00	25/01/2016	19:34:00	23100
15781	CNA3 - 32 AJ RENNER	CANOAS 3	5358710	25/01/2016	19:34:00	25/01/2016	19:34:00	23100
13183	CSE - 1 IBARAMA / LBS	CENTRO SERRA	5358638	25/01/2016	19:38:00	25/01/2016	23:38:00	23100
13230	FOR - 1 VILA BLOCK	FORMIGUEIRO	5359546	25/01/2016	19:43:59	26/01/2016	09:02:00	380
15781	CNA3 - 32 AJ RENNER	CANOAS 3	5358710	25/01/2016	19:45:00	25/01/2016	19:56:00	23100
13218	BPR - 2	BOM PRINCIPIO	5358513	25/01/2016	19:47:00	25/01/2016	19:47:00	23100
13198	MON - 4 NACIONAL	MONTENEGRO	5358970	25/01/2016	20:13:00	25/01/2016	21:40:00	23100
15787	SCH - 14 PRIMAVERA	SCHARLAU	5358779	25/01/2016	20:22:00	25/01/2016	20:22:00	23100
15787	SCH - 14 PRIMAVERA	SCHARLAU	5358779	25/01/2016	20:22:00	25/01/2016	20:22:00	23100
13225	VAI2 - 22 SERRA	VENANCIO AIRES 2	5358341	25/01/2016	20:25:00	25/01/2016	20:25:00	13800
13198	MON - 2 SAO JOSE DO SUL	MONTENEGRO	5358435	25/01/2016	20:32:00	25/01/2016	20:32:00	23100
13198	MON - 2 SAO JOSE DO SUL	MONTENEGRO	5358435	25/01/2016	20:32:00	25/01/2016	20:32:00	23100
13225	VAI2 - 22 SERRA	VENANCIO AIRES 2	5358725	25/01/2016	20:46:00	25/01/2016	20:46:00	13800
13198	MON - 3 PARECI NOVO	MONTENEGRO	5359360	25/01/2016	20:51:00	26/01/2016	21:24:00	23100
13218	SSC - 5 HARMONIA	S.S.CAI	5358457	25/01/2016	21:01:00	25/01/2016	21:01:00	23100
13185	DIR - 5 SMH VIA ONZE AMIGOS	DOIS IRMAOS	5358952	25/01/2016	21:15:00	25/01/2016	21:15:00	23100
15786	SLE - 7 CAMPESTRE	SÃO LEOPOLDO	5358948	25/01/2016	22:12:00	25/01/2016	22:12:00	23100
13187	EVE - 7 GELITA	ESTANCIA VELHA	5358581	25/01/2016	23:35:00	25/01/2016	23:35:00	23100
13183	CSE - 1 IBARAMA / LBS	CENTRO SERRA	5358638	25/01/2016	23:38:00	25/01/2016	23:38:00	23100
13183	CSE - 1 IBARAMA / LBS	CENTRO SERRA	5358638	25/01/2016	23:38:00	25/01/2016	23:38:00	23100
13218	SSC - 1 SAO J.HORTENCIO	S.S.CAI	5359222	26/01/2016	01:30:00	26/01/2016	01:30:00	23100
13219	SAP - 1 CENTENARIO	SAPIRANGA	5359311	26/01/2016	02:15:00	26/01/2016	02:15:00	23100

13187	EVE - 5 LINDOLFO COLOR	ESTANCIA VELHA	5358759	26/01/2016	03:11:00	26/01/2016	17:21:00	23100
13187	EVE - 5 LINDOLFO COLOR	ESTANCIA VELHA	5358759	26/01/2016	03:11:00	26/01/2016	17:21:00	23100
13187	EVE - 5 LINDOLFO COLOR	ESTANCIA VELHA	5360847	26/01/2016	03:11:00	27/01/2016	14:07:00	23100
13187	EVE - 5 LINDOLFO COLOR	ESTANCIA VELHA	5358568	26/01/2016	03:11:00	26/01/2016	03:11:00	23100
13187	EVE - 5 LINDOLFO COLOR	ESTANCIA VELHA	5358759	26/01/2016	03:11:00	26/01/2016	17:21:00	23100
13187	EVE - 5 LINDOLFO COLOR	ESTANCIA VELHA	5358759	26/01/2016	03:11:00	26/01/2016	17:21:00	23100
13187	EVE - 5 LINDOLFO COLOR	ESTANCIA VELHA	5358759	26/01/2016	03:11:00	26/01/2016	17:21:00	23100
13187	EVE - 5 LINDOLFO COLOR	ESTANCIA VELHA	5358759	26/01/2016	03:11:00	26/01/2016	17:21:00	23100
13187	EVE - 5 LINDOLFO COLOR	ESTANCIA VELHA	5358759	26/01/2016	03:11:00	26/01/2016	17:21:00	23100
13187	EVE - 5 LINDOLFO COLOR	ESTANCIA VELHA	5358759	26/01/2016	03:11:00	26/01/2016	17:21:00	23100
13187	EVE - 5 LINDOLFO COLOR	ESTANCIA VELHA	5358759	26/01/2016	03:11:00	26/01/2016	17:21:00	23100
13187	EVE - 5 LINDOLFO COLOR	ESTANCIA VELHA	5358759	26/01/2016	03:11:00	26/01/2016	17:21:00	23100
13187	EVE - 5 LINDOLFO COLOR	ESTANCIA VELHA	5358759	26/01/2016	03:11:00	26/01/2016	17:21:00	23100
13187	EVE - 5 LINDOLFO COLOR	ESTANCIA VELHA	5358759	26/01/2016	03:11:00	26/01/2016	17:21:00	23100
13187	EVE - 5 LINDOLFO COLOR	ESTANCIA VELHA	5358759	26/01/2016	03:11:00	26/01/2016	17:21:00	23100
15779	CBO - 5 NOVO	CAMPO BOM	5359382	26/01/2016	07:01:00	26/01/2016	07:01:00	23100
13219	CBO - 5 NOVO	CAMPO BOM	5359382	26/01/2016	07:01:00	26/01/2016	07:01:00	23100
13187	EVE - 7 GELITA	ESTANCIA VELHA	5358581	26/01/2016	07:30:00	26/01/2016	07:30:00	23100
15787	SCH - 15 VILA MARTE STO AFONSO	SCHARLAU	5358645	26/01/2016	08:15:00	26/01/2016	08:15:00	23100
15782	CND - 1 PREFEITURA NH	CANUDOS	5358643	26/01/2016	10:30:00	26/01/2016	10:30:00	23100
13204	SCR2 - 25 LA SANTA CRUZ	SANTA CRUZ 2	5359876	26/01/2016	12:28:00	27/01/2016	15:00:00	220
15785	NHA2 - 29 DR MAURICIO CARDOSO	NOVO HAMBURGO 2	5362887	26/01/2016	14:22:00	27/01/2016	16:38:00	23100
13204	SIN - 1 BR 471	SINIMBU	5358752	26/01/2016	14:27:00	26/01/2016	14:27:00	13800
13185	DIR - 5 SMH VIA ONZE AMIGOS	DOIS IRMAOS	5358705	26/01/2016	15:22:00	26/01/2016	15:22:00	23100
13204	SIN - 1 BR 471	SINIMBU	5358752	26/01/2016	17:42:00	26/01/2016	17:42:00	13800
13226	ZOO - 7 BR116 ESQ	ZOOLOGICO	5360868	26/01/2016	18:17:00	26/01/2016	18:17:00	23100
13204	SIN - 2 LIN PRIMAVERA	SINIMBU	5361086	26/01/2016	18:33:00	26/01/2016	18:33:00	13800

Anexo III

REGIÃO

Publicado em 25/01/2016 - 17:42
Última atualização em 25/01/2016 - 21h04



Ventania derruba postes e deixa casas sem energia em São Leopoldo

Bombeiros foram acionados, a rua foi isolada e a AES Sul desligou a energia no local

Foto: Matheus Beck/GES-Especial.



Poste caiu com o vento

São Leopoldo –O temporal foi breve, mas suficiente para causar estragos na região. Em São Leopoldo, dois postes caíram na Rua Jaci Porto, bairro Vicentina, na tarde desta segunda-feira.

Segundo informações dos Bombeiros, houve risco de incêndio na rede. Como os moradores temiam que pudesse atingir as casas, o serviço foi acionado. A rua foi isolada e a AES Sul desligou a energia no local. Mais bairros do Município também ficaram sem energia elétrica por causa do temporal.

A ventania também causou estragos no estádio do Aimoré. Parte do muro da geral cedeu com a força do vento.

Nota da AES Sul

Um temporal com ventos fortes atingiu o Rio Grande do Sul nesta tarde, causando danos e falta de energia elétrica em municípios atendidos pela AES Sul. As regiões onde há falta de energia são a Central, Vales e Metropolitana. A empresa está atendendo as ocorrências e fazendo levantamento dos estragos. A previsão é divulgar números e volume de danos até o meio dia desta terça-feira.

Depois do calorão, temporal atinge Vale do Sinos no final da tarde; fotos

Veja fotos registradas pelos leitores do Jornal NH

Imagens



Chuva em Novo Hamburgo - Micheli Aguiar

GAUCHA

Cerca de 60 mil clientes seguem sem luz devido à chuva no Estado

Situação mais crítica afeta mais de 50 mil pontos na área da AES Sul

Cerca de 60 mil clientes estão sem energia elétrica em todo o Rio Grande do Sul, na tarde desta terça-feira (25), em decorrência do temporal de ontem. A situação mais crítica é na área da AES Sul, onde 50 mil pontos estão sem o serviço, principalmente nas regiões Central, dos Vales e Metropolitana.

Em Porto Alegre e Guaíba, são 4,9 mil clientes, de acordo com a CEE. Já na área da RGE, são 3 mil pontos sem luz nesta tarde.

GAUCHA

Últimas Notícias

- Dupla Rio-Nal prevê dificuldades financeiras com suspensão da Divisão de Acesso
- MP descarta punição a dono de 30 mil presos no Interior do RS
- Homem é assassinado em Bento Gonçalves
- Festa da Uva ainda aguarda resposta sobre visita de Dilma a Caxias
- Homem baleado em assalto a casa no litoral segue em estado gravíssimo

25/01/2016 16h49 - Atualizado em 25/01/2016 16h49

serviço • CEE • Lucas Abati • falta de luz • RGE • AES Sul • iluminação pública • destaque • Guilherme Chaves

Diários do Governo no litoral vão à procura de Libertadores

Governo chega ao México para estreitar laços com Libertadores

VS

Notícias Esportes Vida Entretenimento Multimídia Blogs Interativo Apps

Antel - Para Raios

Instalação, manutenção, laudos adequação.

REGIÃO

Publicado em 25/01/2016 - 19:05
Última atualização em 25/01/2016 - 19h12

Temporal derruba árvores e falta de energia em Portão

Pelos menos duas casas árvores caíram sobre casas em Portão provocando prejuízos materiais, mas sem feridos

Portão - O temporal provocou estragos em Portão, com prejuízo material, mas sem feridos. Conforme o plantão do Corpo de Bombeiros, pelos menos duas árvores caíram sobre casas localizadas na Rua Tiradentes e Morro, casos atendidos pelos bombeiros enquanto os pedidos de ajuda para destelhamento de casas foram repassados pela Defesa Civil. A cidade está sem energia.

25/01/2016 16h49 - Atualizado em 25/01/2016 16h49

REGIÃO

Temporal provoca estragos em municípios da região Centro-Serra

Em Sobradinho, chuva durou cerca de 20 minutos e destelhou casas

A forte chuva da tarde desta segunda-feira (25) atingiu cidades como Sobradinho e Passa Sete, na região Centro-Serra. De acordo com a Brigada Militar de Sobradinho, a chuva durou cerca de 20 minutos e destelhou casas da parte mais alta do município.

A Defesa Civil local ainda faz um balanço dos estragos.

Segundo a meteorologia, a instabilidade avança pelo Rio Grande do Sul ao longo do dia e deve atingir a maioria das regiões na terça-feira. No entanto, prognósticos indicam que uma nova onda de aquecimento e tempo seco volte ao Estado já na quarta-feira.

GAUCHA

Últimas Notícias

- MP descarta punição a dono de 30 mil presos no Interior do RS
- Homem é assassinado em Bento Gonçalves
- Festa da Uva ainda aguarda resposta sobre visita de Dilma a Caxias
- Homem baleado em assalto a casa no litoral segue em estado gravíssimo
- Após duas semanas fechada, clínica que atende pelo SUS reabre em Santa

REGIÃO

Publicado em 25/01/2016 - 18:37
Última atualização em 25/01/2016 - 19h37

Temporal deixa ruas alagadas e árvores caídas em Novo Hamburgo

No Centro, algumas sinalizações estão desligadas

Depois de registrar uma das temperaturas mais altas do ano, um forte temporal atingiu o Vale do Sinos no final da tarde desta segunda-feira (25). A chuva que começou às 17h30 em Novo Hamburgo já havia alagado, às 18 horas, alguns pontos da cidade e derrubado algumas árvores.

Segundo o Corpo de Bombeiros do Município, uma casa ficou parcialmente destruída, na rua Iati, no bairro Santo Afonso. A Defesa Civil já está no local e não há registros de feridos.

O forte temporal interrompeu também a energia elétrica na Estação de Captação de Água Brava e na Estação de Tratamento de Água (ETA). Assim, o Consumo de Água que perde fôlego em alguns pontos da cidade. A AES Sul ainda não tem previsão da restauração do fornecimento de energia nestas localidades.

GAUCHA

Últimas Notícias

- MP descarta punição a dono de 30 mil presos no Interior do RS
- Homem é assassinado em Bento Gonçalves
- Festa da Uva ainda aguarda resposta sobre visita de Dilma a Caxias
- Homem baleado em assalto a casa no litoral segue em estado gravíssimo
- Após duas semanas fechada, clínica que atende pelo SUS reabre em Santa

Os preços estão derretendo! Use Cupom 402016 e ganhe 30% de desconto

AGORA

- Passos para 17:20
- Homem mata esposa e filhos e depois se suicida em Teffara
- Violência: 12:01
- Homem é encontrado morto com dois tiros
- São Leopoldo: 10:41
- Elbeto, homem e preso ao controle de armas, mortos em fuzilagem
- Morre em acidente: 9:30
- Bombas de Nova Hertz e Aracil precisam de queda para finalizar o caso
- Novo Hamburgo: 10:20
- Festa de comemoração de 100 anos do Parque Floresta Imperial
- Recife: 8:12
- Sapiranga realiza últimos detalhes para inaugurar a UPA 24 horas no dia 22

Laudo Meteorológico de Evento
Climático - AES – Sul: 25 de janeiro
de 2016

Climatempo Meteorologia

Fevereiro de 2016

Sumário

1. Descrição do Evento	2
2. Abrangência do Evento	4
3. Classificação COBRADE.....	7
4. Resumo do Evento	7
5. Referências.....	8
6. Anexos	9
6.1 Municípios pertencentes à área de concessão da AES – Sul.....	9
6.2 Carta Sinótica	10
6.3 Notícias associadas.....	11

1. Descrição do Evento

A aproximação de uma frente fria e a presença de um sistema de baixa pressão entre o norte da Argentina e o Paraguai favoreceu a formação de fortes núcleos de chuva que avançaram sobre o centro-sul do Rio Grande do Sul entre as 08h30 e as 20h00 do dia 25 de janeiro do ano de 2016. Na figura a seguir é apresentado o mapa de acumulado de chuva registrado pelo Instituto Nacional de Meteorologia (INMET) entre as 10h00 do dia 25 e as 10h00 do dia 26 de janeiro de 2016.

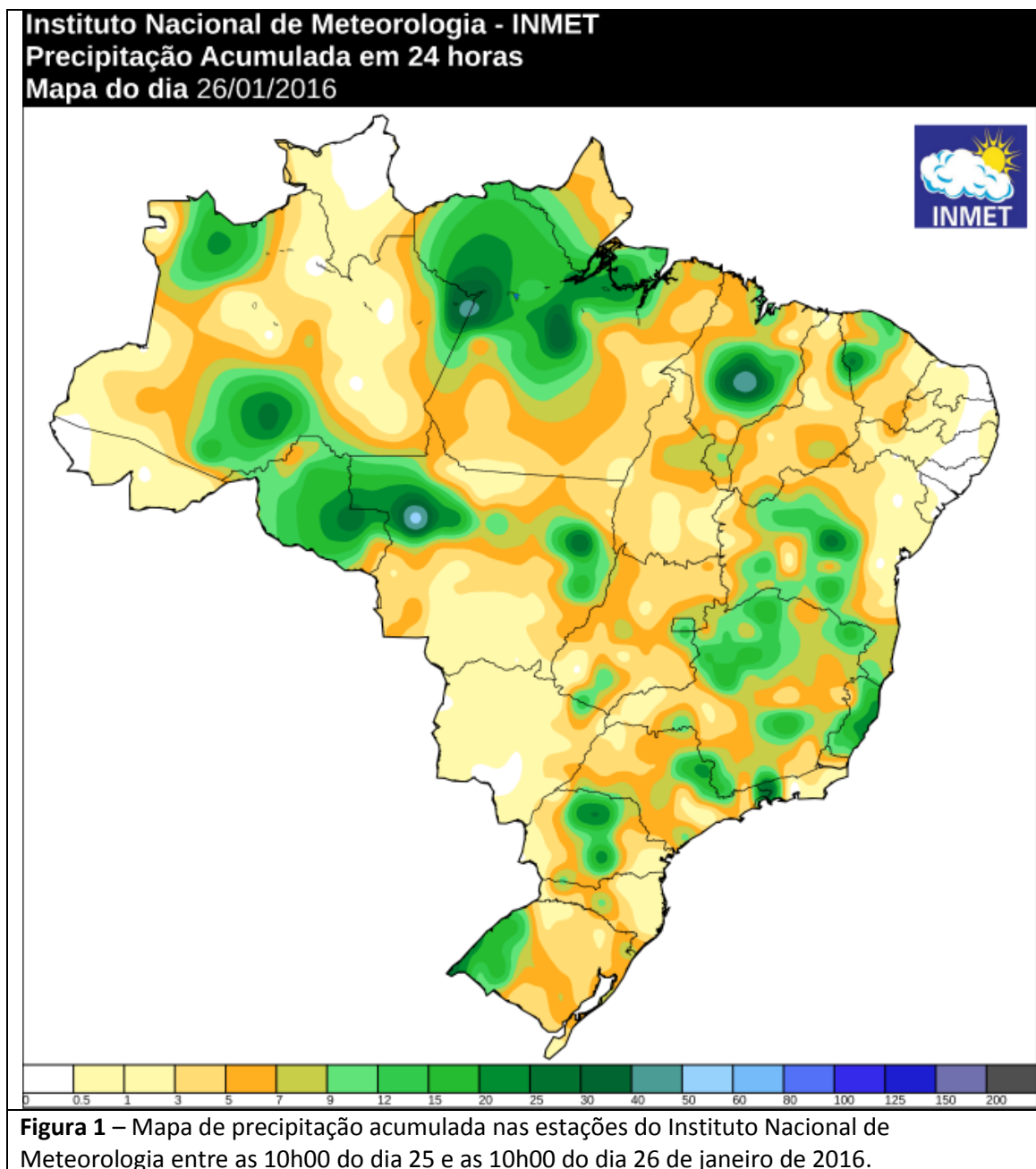

Pode-se observar pelo mapa da figura 1 que os maiores acumulados de chuva foram registrados na região da Fronteira Oeste gaúcha, com acumulado de aproximadamente 20 mm. Na tabela a seguir são apresentadas as rajadas de vento mais intensas registradas nas estações do INMET que estão inseridas nas regiões sob concessão da AES-Sul.

TABELA 1 – Rajada de vento máxima registrada em algumas estações do INMET representativas das regiões sob concessão da AES – Sul no dia 25 de janeiro de 2016.

Estação INMET	Rajada (Km/h)	Horário
Porto Alegre	61.2	Entre 17h00 e 18h00
Rio Pardo	60.8	Entre 15h00 e 16h00
São Borja	60.8	Entre 12h00 e 13h00
Uruguaiana	50.4	Entre 12h00 e 14h00

Na tabela a seguir é apresentada a rajada de vento máxima registrada no dia 25 de janeiro de 2016 na estação meteorológica dos aeroportos de Bagé, de Canoas, de Porto Alegre, de Santa Maria e de Uruguaiana.

TABELA 2 – Rajada de vento máxima registrada nas estações meteorológicas dos aeroportos indicados no dia 25 de janeiro de 2016.

Aeroporto	Rajada (Km/h)	Horário
Bagé	25.9	09h00
Canoas	81.4	17h36
Porto Alegre	90.7	17h40 e 18h00
Santa Maria	40.7	12h00
Uruguaiana	27.8	09h30

No período entre as 10h00 e 18h00 do dia 25 de janeiro de 2016 o sistema BrasilDat registrou 228 descargas elétricas (raios) nuvem-solo sobre os municípios sob concessão da AES - Sul (lista de municípios em anexo). Como podemos observar pela figura 2, apenas as regiões de Alegrete, Livramento e Quaraí não foram atingidas pelos raios nuvem-solo durante o período.



Figura 2 – Descargas elétricas (raios) nuvem-solo detectados sobre os municípios sob concessão da AES – Sul entre as 10h00 e as 18h00 do dia 25 de janeiro de 2016. As regiões delimitadas pela linha em azul representam as áreas de atuação da AES – Sul.

Nome técnico dos eventos: Área de instabilidade.

2. Abrangência do Evento

As instabilidades que atingiram as regiões da AES – Sul se formaram a oeste do Rio Grande do Sul e avançaram para nordeste. Pelas imagens realçadas do satélite GOES - 13 a seguir é possível acompanhar o deslocamento das áreas de instabilidade entre as 08h30 e as 19h00 do dia 25 de janeiro de 2016. As manchas em azul escuro e em rosa indicam as regiões com as nuvens com grande desenvolvimento vertical associada a eventos de chuva forte, rajadas de vento e descargas elétricas. Como é possível observar, as áreas mais atingidas foram a Fronteira Oeste, o Centro e o Leste do Rio Grande do Sul.

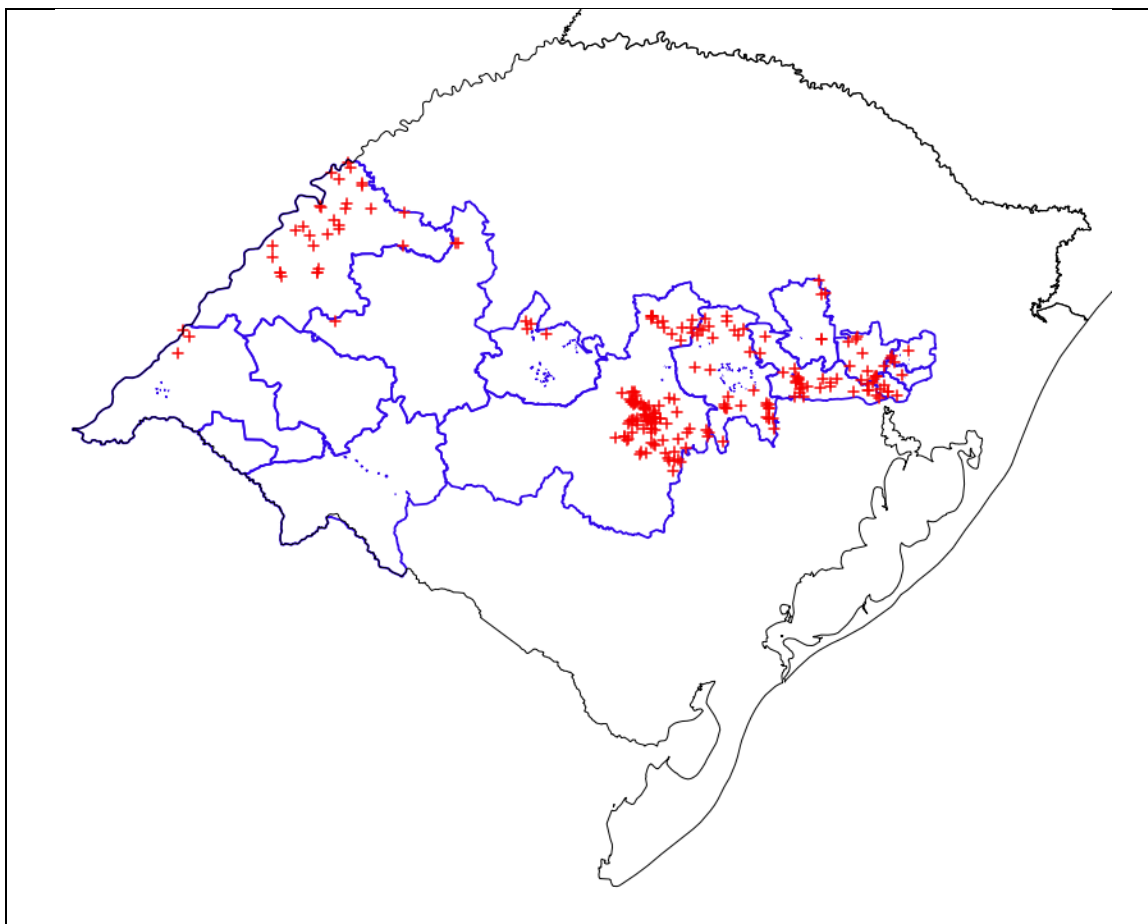
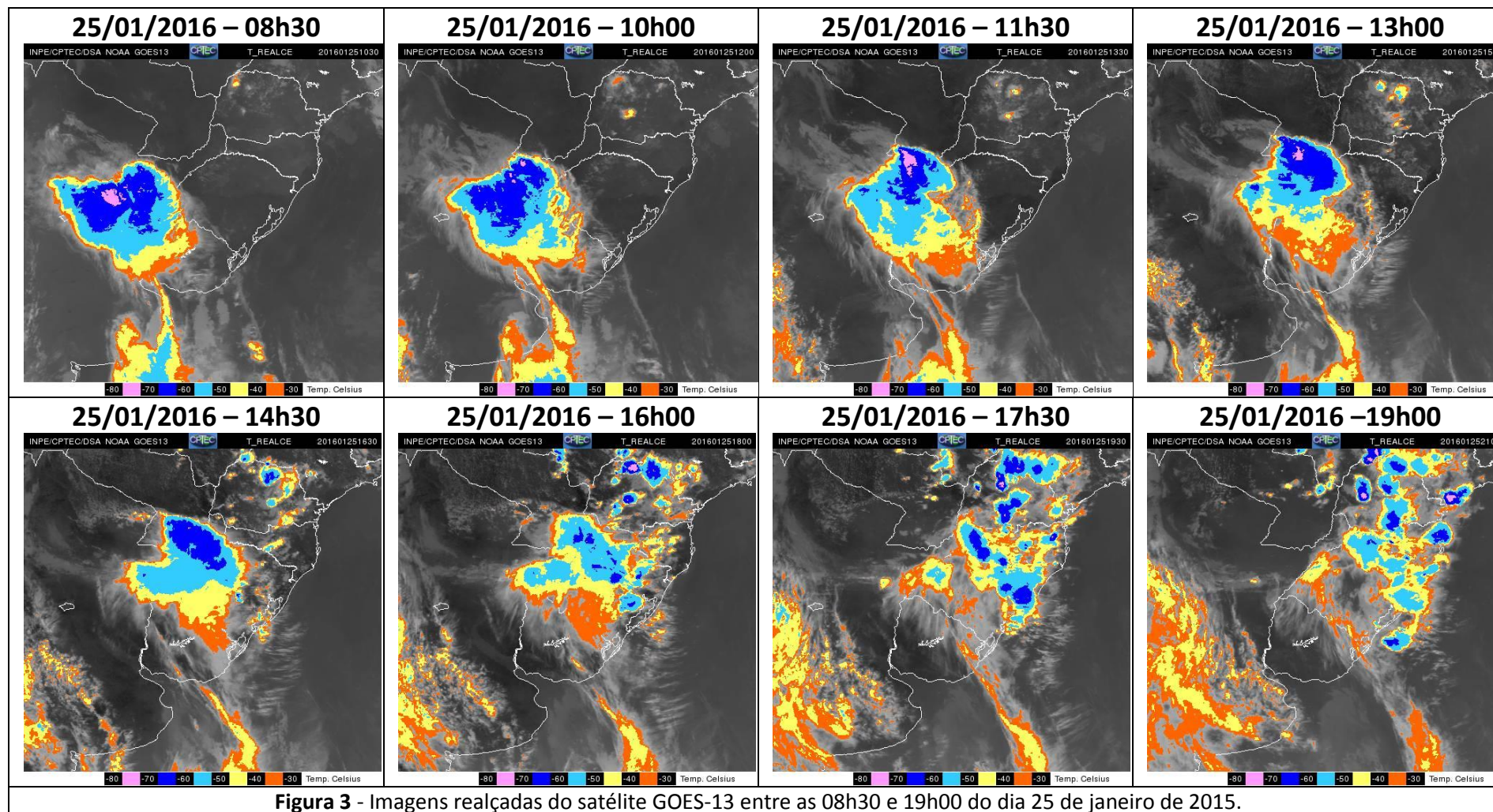



Figura 4 – Imagens composta dos radares de Santiago, Canguçu e Morro da Igreja, operados pela Rede de Meteorologia da Aeronáutica, entre as 09h30e 18h30 do dia 25 de janeiro de 2016.

Na figura 4 são apresentadas as imagens composta com os radares de Canguçu, Santiago e Morro da Igreja, operados pela Rede de Meteorologia da Aeronáutica, entre as 09h30 e 18h30 do dia 25 de janeiro de 2016. Nestas imagens as áreas de chuva moderada a forte são representadas pelas manchas em tons de laranja e vermelho. Assim como já havia sido observado anteriormente pelas imagens de satélite, as áreas da Fronteira Oeste, centro e Leste do Rio Grande do Sul foram as regiões atingidas pelas instabilidades mais intensas.

3. Classificação COBRADE

O COBRADE (Classificação e Codificação Brasileira de Desastres) foi criado com o intuito de adequar a classificação brasileira à classificação utilizada pela ONU na classificação de desastres e nivelar o país aos demais organismos de gestão de desastres do mundo.

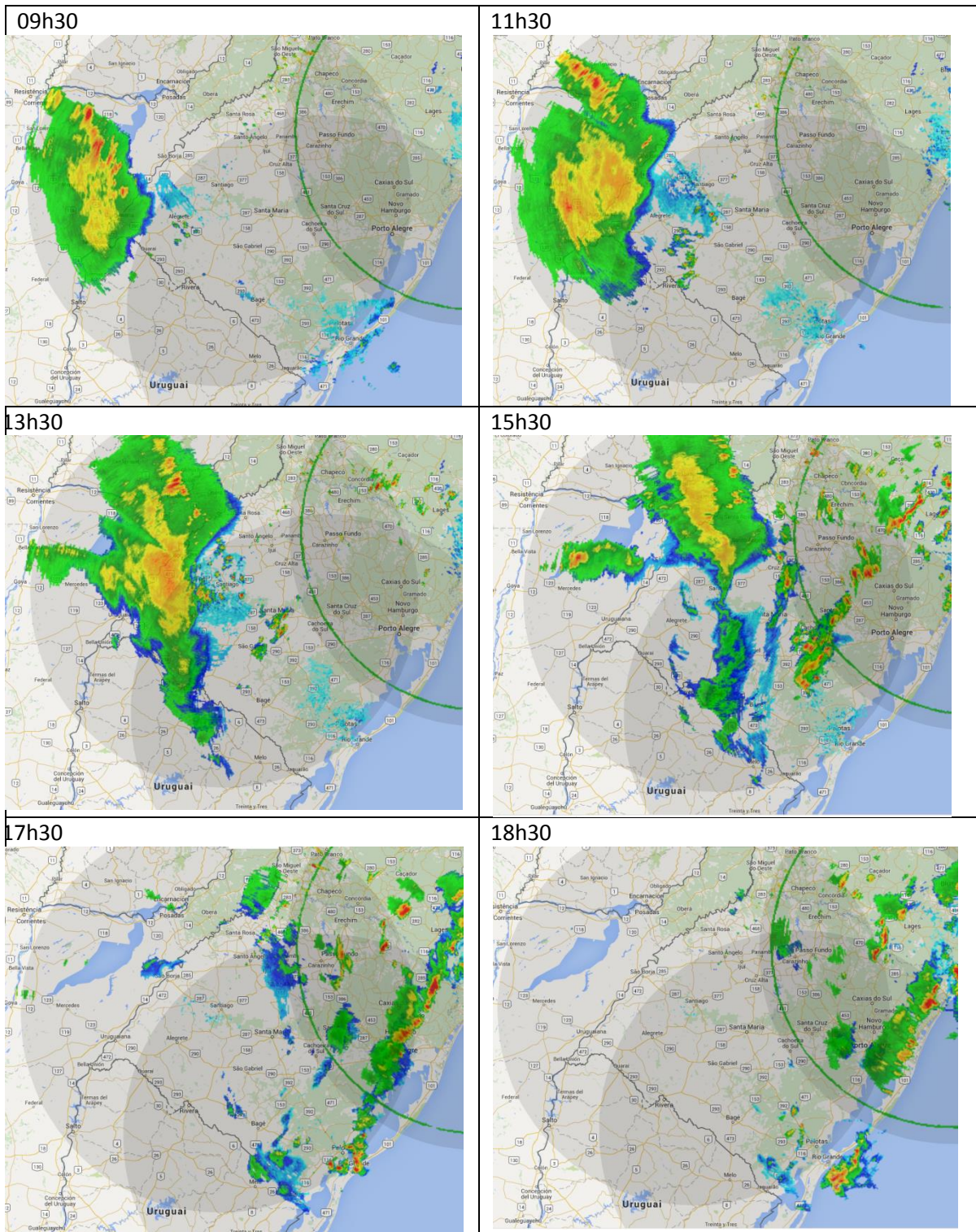
No período analisado neste relatório, três sistemas associados a tempo severo foram identificados. Baseados nos dados analisados nos itens anteriores, podemos classificar o evento como Zona de Convergência (Código COBRADE 1.3.1.2.0), pois houve registro de vento forte, chuva forte e descargas atmosféricas (raios).

4. Resumo do Evento

Entre as 09h00 e as 19h00 do dia 25 de janeiro de 2016 nuvens carregadas associadas a áreas de instabilidade atmosféricas provocaram chuva moderada a forte, descargas elétricas (raios) e vento forte nas regiões da Fronteira Oeste, Centro e Leste do Rio Grande do Sul sob concessão da AES Sul.

Ventos superiores à 60 km/h foram observados nos municípios de Porto Alegre, Rio Pardo, São Borja e Canoas, chegando a ser registrada rajada de 90,7 km/h no aeroporto Salgado Filho, em Porto Alegre. Segundo a rede de detecção de raios BrasilDat, foram detectadas 228 raios nuvem-solo sobre os municípios que fazem parte da área de concessão da AES – Sul.

TABELA 3 – Resumo do Evento

Número/Código do Evento	
Número / Código do Relatório	
Descrição	Região ligada à tempestade causada por uma zona de baixa pressão atmosférica, provocando forte deslocamento de massas de ar, vendavais, chuvas intensa e possível queda de granizo.
Código COBRADE	1.3.1.2.0 – Zona de Convergência
Hora início do evento	09h00 do dia 25 de janeiro de 2016
Hora de fim do evento	19h00 do dia 25 de janeiro de 2016
Abrangência	Áreas de concessão da AES – Sul de Uruguaiiana, São Borja, Santa Maria, Caçapava do Sul, Santa Cruz, Venâncio Aires, Lageado, Montenegro, Canoas, São Leopoldo e Novo Hamburgo.



Figura 5 – Regiões de concessão da AES – Sul.

5. Referências

- *Glossary of Meteorology* – American Meteorological Society. Acessado em 12 de Agosto de 2015. Disponível em http://glossary.ametsoc.org/wiki/Main_Page

6. Anexos

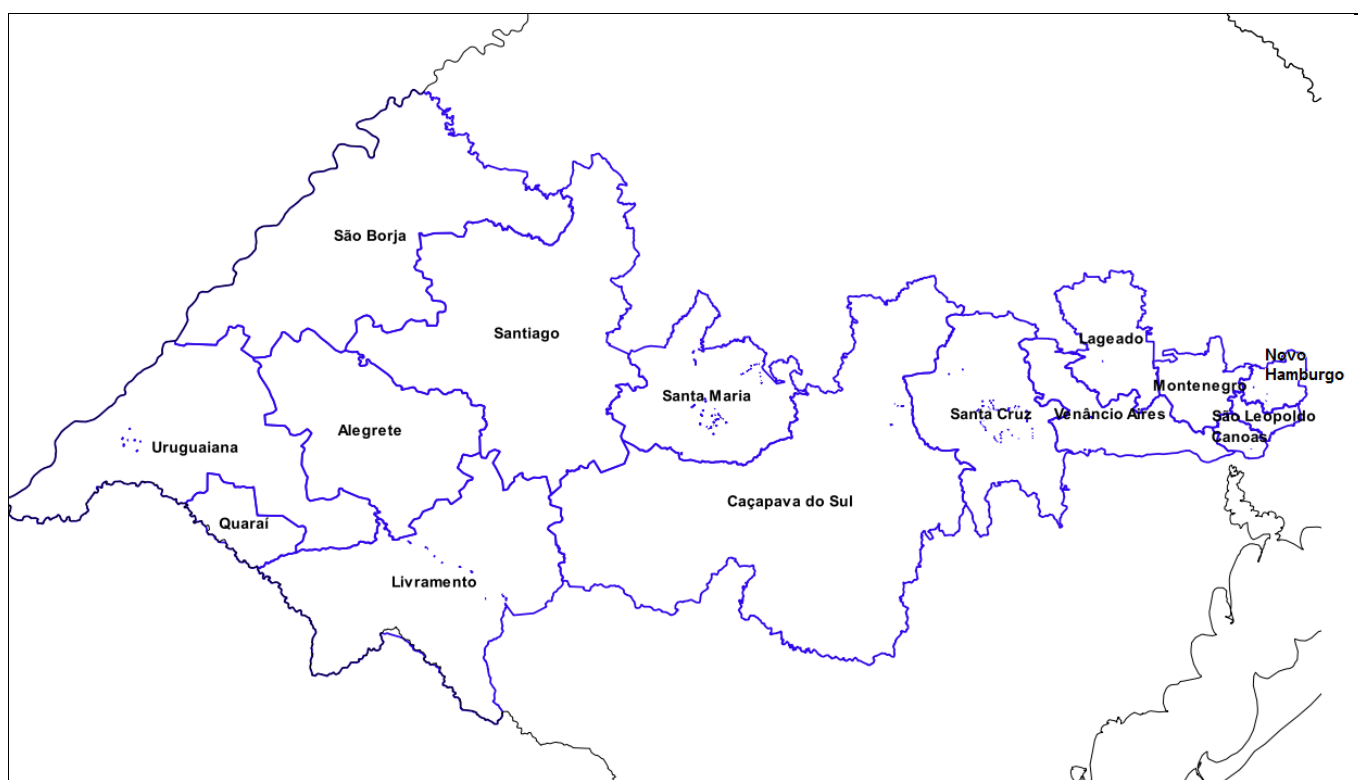
6.1 Municípios pertencentes à área de concessão da AES – Sul

Tabela A1 – Lista de municípios sob concessão da AES – Sul.

Araricá	Cerro Branco	Novo Cabrais	São Martinho da Serra
Muçum	Cruzeiro do Sul	Novo Hamburgo	São Pedro do Sul
Bom Retiro do Sul	Coqueiro Baixo	Passa Sete	São Miguel das Missões
Relvado	Encantado	Passo do Sobrado	São Vicente do Sul
São José do Sul	Dilermando de Aguiar	Paraíso do Sul	São Sepé
Sapucaia do Sul	Doutor Ricardo	Pareci Novo	Segredo
Nova Esperança do Sul	Esteio	Paverama	Silveira Martins
Ivorá	Estância Velha	Portão	Tabaí
Roca Sales	Estrela	Presidente Lucena	Sinimbu
São José do Hortêncio	Harmonia	Quaraí	Sobradinho
Salvador do Sul	Estrela Velha	Quevedos	Taquari
Santa Clara do Sul	Garruchos	Restinga Seca	Toropi
Campo Bom	Formigueiro	Santa Maria do Herval	Travesseiro
Teutônia	Forquetinha	Rio Pardo	Vespasiano Correa
São João do Polêsine	General Câmara	Rosário do Sul	Triunfo
Barra do Quaraí	Gramado Xavier	Santa Cruz do Sul	Tunas
Fazenda Vilanova	Herveiras	Santa Margarida do Sul	Tupandi
Maratá	Ibarama	Santa Maria	Vera Cruz
Arroio do Meio	Imigrante	Santana da Boa Vista	Vale Verde
Mato Leitão	Lajeado	Santo Antônio das Missões	Unistalda
Capela de Santana	Itaara	Santana do Livramento	Uruguaiana
Alegrete	Itacurubi	Santiago	Venâncio Aires
Arroio do Tigre	Itaqui	São Borja	Vale do Sol
Boqueirão do Leão	Jaguari	São Francisco de Assis	Vila Nova do Sul
Bom Princípio	Mata	Morro Reuter	Westfália
Bossoroca	Lagoão	Capitão	Agudo
Brochier	Lagoa Bonita do Sul	Dois Irmãos	Ivoti
Cacequi	Maçambará	Nova Bréscia	Sério
Caçapava do Sul	Manoel Viana	São Leopoldo	Canoas
Cachoeira do Sul	Montenegro	São Vendelino	Colinas
Candelária	Sapiranga	São Gabriel	Lindolfo Collor
Capão do Cipó	Nova Santa Rita	São Sebastião do Caí	

6.2 Carta Sinótica

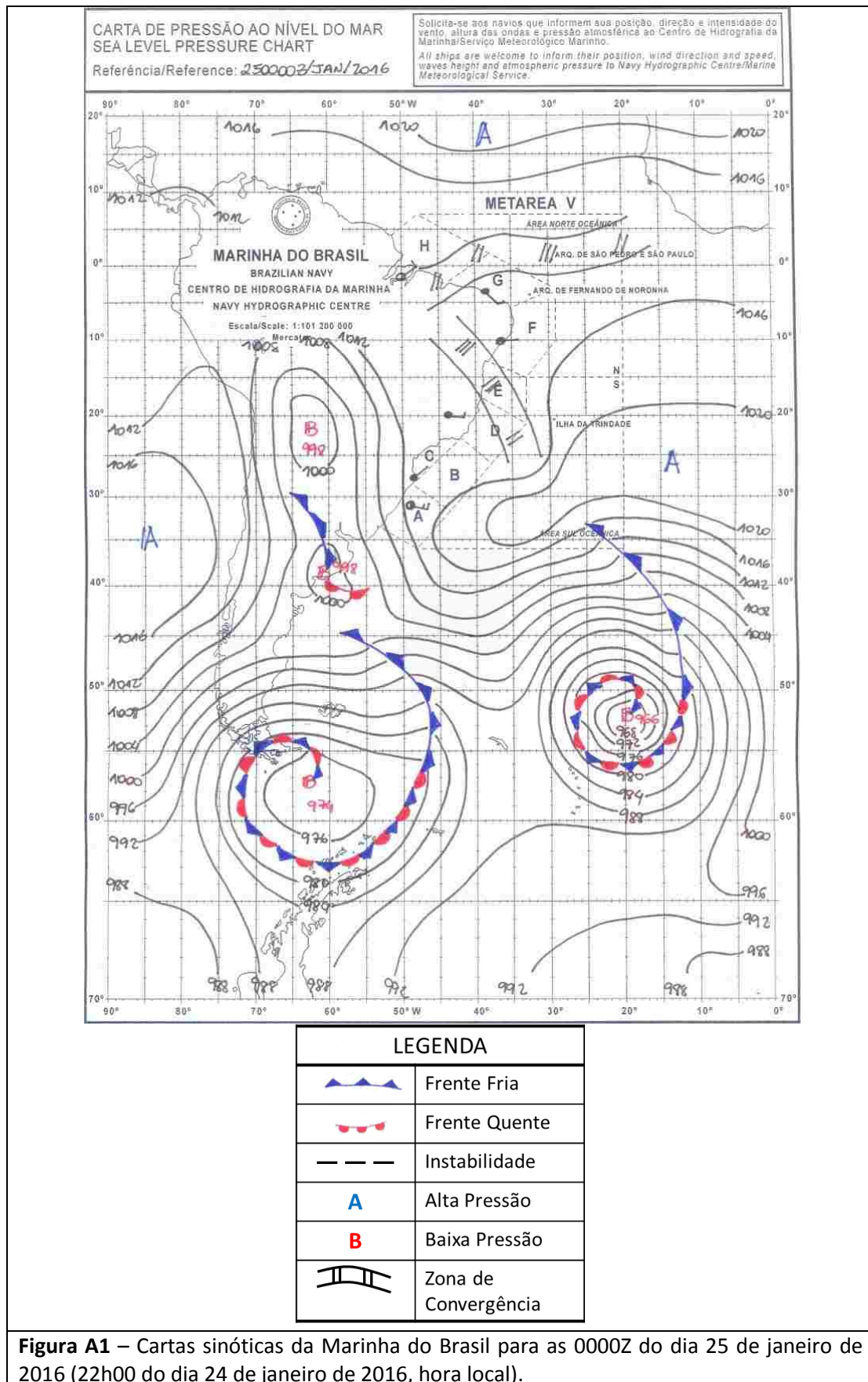

Rua José Antonio Coelho, 567 - São Paulo / SP - TEL: 11 3736-4591.

© 2015 - Climatempo Meteorologia. Todos os direitos reservados.

6.3 Notícias associadas

Após calor de quase 40°C, chuva se espalha pelo Rio Grande do Sul -

<http://g1.globo.com/rs/rio-grande-do-sul/noticia/2016/01/apos-calor-de-quase-40c-chuva-se-espalha-pelo-rio-grande-do-sul.html>

Após calor de até 40°C, dia termina com chuva em várias regiões do RS -

<http://gaucha.clicrbs.com.br/rs/noticia-aberta/apos-calor-extremo-segunda-termina-com-chuva-em-varias-regioes-do-rs-157390.html>

Bianca Lobo Silva
Meteorologista
CREA 5063840461